

Розыб. №3/81

Список на Евгения Ромера

Бирю Поу Конгрессер.

Редолуау Ровишени (VIII 1920)

Man.



Biuro powojni
Poznań 29/VII - 21/VIII 1920
Warszawa - Poznań

(Biuro pociągowe)

1890
1891
1892
1893
1894
1895
1896
1897
1898
1899
1900

21

Bibl. Jag.

PROTOKÓŁ POSIEDZENIA

z dn. 29 lipca b.m. o godz. 9 rano w Biurze Prac Kongresowych

w sprawie zorganizowania Biura Ekspertów Naukowych
do spraw granicznych.

O b e c n i :

PP. Arctowski Henryk
" Czekanowski Jan
" Fiedorowicz Jerzy
" Maliszewski Edward
" Kościcki Henryk
" Romer Eugenjusz.

Po odczytaniu projektu rozporządzenia, dotyczącego utworzenia Biura Ekspertów przy Min. Spraw Zagranicznych na przewodniczącego kollegium ekspertów obrali obecni prof. E. Romera - na Sekretarza Jeneralnego - prof. J. Fiedorowicza.

Uznano za konieczne otrzymanie z Ministerjum głównych wytycznych natury politycznej, dotyczących w pierwszej linii tego, czy dążyć będziemy do otrzymania bezpośrednich granic z Rosją, czy raczej do podtrzymywania państw mniejszych na terytorjum pośrednim.

Ustalono w łonie Biura następujące stałe komisje:

Granice Północno-Wschodnich	- /	sekretarz p. E. Maliszewski/
Granice Południowo-wschodnich-	/	sekretarz prof. O. Halecki/
Galicji Wschodniej	- /	" p. Z. Próchniecki/.
Granicy Zachodniej	- /	" p. S. Pawłowski/.

Przytem ustalono, że w skład komisji wchodzi członkowie Biura i zaproszeni fachowcy do spraw specjalnych.

Uznano za konieczne dopełnić skład Biura przez powołanie w poczet jego pp. Próchnieckiego Zdzisława, - Kipkę Emila i przed-

Faint, illegible text, possibly bleed-through from the reverse side of the page. The text is too light to transcribe accurately.

stawiciela Sztabu Generalnego.

Uznano za pożądaną prosić o stałych delegatów w roli łącznikowych z ramienia Kancelarii Naczelnika Państwa, Sztabu Generalnego i Instytutu Propagandy przy Prezydium Rady Ministrów.

Wynagrodzenie członków Biura ustalono w postaci diet po 250 marek dziennie dla członków Biura, wezwanych z innych miast lub też pracujących w Warszawie nie w Urzędzie Państwowym oraz po 125 mk. dla pracowników któregoś z Urzędów Warszawskich. Osobom zaproszonym na posiedzenie komisji ustalono wysokość wynagrodzenia po 50 marek za posiedzenie.

Ustalono konieczność zebrania materiałów potrzebnych dla ewentualnej delegacji pp. Dąbskiego, i Loewenherza w sprawie Galicji Wschodniej.

Proszono prof. H. Arctowskiego o podjęcie pracy celem zebrania materiałów w sprawie okrucieństw bolszewickich.-

Posiedzenie Komisji Galicji Wschodniej wyznaczono prowizorycznie na 2 sierpnia.-

Wiedom

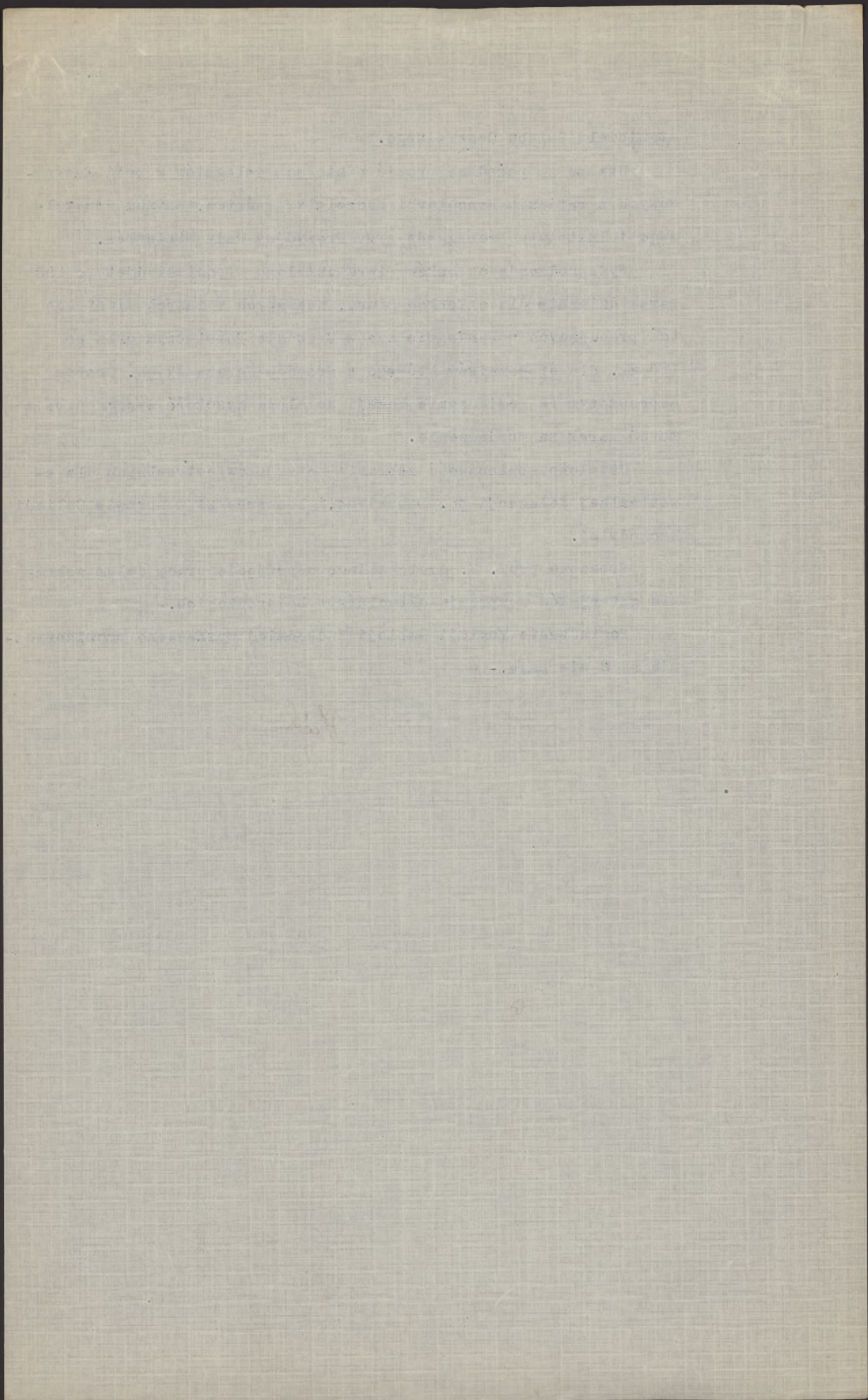

1870

Received of the Treasurer of the
Board of Directors of the
City of New York
the sum of \$1000.00
for the year ending
December 31, 1870

Witness my hand and seal
this 1st day of January
1871

Mayor of the City of New York

John A. Dix



John A. Dix

Received of the Treasurer of the
Board of Directors of the
City of New York
the sum of \$1000.00
for the year ending
December 31, 1870

Witness my hand and seal
this 1st day of January
1871

John A. Dix

PROTOKUŁ

posiedzenia Kierowników Biura Prac Kongresowych
w sprawie przygotowania traktatu z Rosją.

Dn. 31 Lipca 1920

Obecni:

- PP. Arctowski Henryk
- Czekanowski Jan
- Fiedorowicz Jerzy
- Kipa Emil
- Maliszewski Edward
- Moscicki Henryk
- Romer Eugeniusz
- Ks. biskup Szelażek

Po zreferowaniu przez panów prof. E. Romera i J. Fiedorowicza poglądu p. Ministra Spraw Zagranicznych, że nie należy stwarzać nowego Biura Ekspertów, lecz prowadzić pracę nadal na terenie Biura Prac Kongresowych obecni uchwalają:

Prowadzić projektowane prace dalej, - przyczem panowie J. Fiedorowicz i E. Romer podziela pracę Biura Kongresowego między kolegów dla zreferowania ich i dostosowania do chwili obecnej.

W najbliższej przyszłości

p. Szumański T. wykończy mapę kościołów na kresach wschodnich.

P. Maliszewski E. zestawi w postaci referatu i map rezultaty spisów ludności.

P. Kipa E. zestawi w postaci referatu i cyfr dla ewentualnej mapy dane / szkolnicze i inne / o ludności Wołynia i kresów zachodnich Podola.

Prof. Moscicki H. memorjał archiwalno-historyczny i tablice ludnościowe o Chełmszczyźnie.

Ponadto wykonać należy także ustalenie danych o Białostockim i przygotowanie materiałow w sprawach granic Litwy z Łotwą i Rosją, - oraz ewentualnych granic Białejrusi.

Na zebranie w celu omówienia części przyszłego traktatu omawiające strategiczny punkt zapatrywania na granice delegowano prof. J. Fiedorowicza i E. Romera. -

Kierownik Biura: *J. Fiedorowicz*

11

THE UNIVERSITY OF CHICAGO
DEPARTMENT OF CHEMISTRY
540 EAST 57TH STREET
CHICAGO, ILLINOIS 60637

MEMORANDUM
TO: [Name]
FROM: [Name]
SUBJECT: [Subject]

The following information was obtained from a review of the records of the [Organization] regarding the [Subject]. It is noted that [Details] were reported on [Date] and [Date]. The [Subject] was found to be [Status] and [Details]. It is recommended that [Action] be taken regarding the [Subject].

[Signature]
[Name]

Protokół posiedzenia kierowników Biura Prac Kongr.

dnia 1 sierpnia 1920 r.

Obecni :

- PP. Arctowski Henryk. Fiedorowicz Jerzy. Kipa Emil. Maliszewski Edward. Mościcki Henryk. Pawłowski Stanisław. Romer Eugeniusz. Ks. Biskup Szelażek. Szumański Teofil.

Profesorowie Romer i Fiedorowicz referują posiedzenie u dyr. K Olszowskiego z dn. 31 lipca gdzie przedstawiciele Sztabu Jeneralnego nie dali definitywnej odpowiedzi na pożądaną trasę granicy wschodniej (wobec braku danych o stanowisku bolszewickim).

Uważając linię 8 grudnia za minimalną, sztab wymaga do niej korektyw przez włączenie do terytorjum polskiego jako konieczne Brześcia Litewskiego i Włodzimierza Woł. z przedpolami oraz jako pożądaną Kowla z przedpołem - jako bezwzględne zaś minimum Grodna i Brześcia. - Główne argumenty sztabu : zbyt duża bliskość granicy od Warszawy, oraz zbyt duża bliskość Rosji do Niemiec. Teren zaś Kowla, jako obronę Galicji Wschodniej, konieczna jest korektywa linii granicznej, aby objąć kolej Grodno-Brześć-Włodawa.

*zesp. ogólny
zesp. wojenny
Kowla, Brześć
20/8/20*

Dalsza linja dziś ogólnikowo szkicowana : Zbrucz-Krzemieniec Dubno- Styr-Łuck, Styr-Pińsk, Kanał Ogińskiego-Szczara, Słomin-Szczara-Grodno, -wraz z jeszcze bardziej optymistycznym warjantem obejmującym w dużym występie Łuniniec.

W sprawie ewentualnie sfederowanych z Polską Litwy czy Białejrusi - Sztab definitywnej koncepcji nie posiada.

Obecni uznali za konieczne największy pośpiech przy opracowaniu :

- a) Rezultatów spisu ludności (Maliszewski i prof. Romer)
- b) Chełmszczyzny z uwzględnieniem austriackiego spisu ludności 1916 (Kippa i prof. Mościcki)
- c) Mapy szkół na Wołyniu (Kippa)
- d) Ustalenia administracyjnych zmian powiatów (Szumański)
- e) Dostarczenia rubryceli Lwów-Lublin-Łomża (ks. Bisk. Szelażek)
- f) Dostarczenia spisu skonfiskowanych kościołów (Maliszewski i ks. Bisk. Szelażek) oraz zabranych kościołów unickich
ks. Bisk. Szelażek

- g) Urgowania Min. Spraw. Zagranicznych o deklarację gmin Galicji
Wschodniej (prof. Romer)
- h) Przejrzania książki Milutyna 1866 o języku wykładowym w
szkołach chełmskich (prof. Mościński)
-

PROTOKÓŁ POSIEDZENIA BIURA KONGRESOWEGO 2/VIII.1920 r.

Obecni :

- PP. Arctowski Henryk. Fiedorowicz Jerzy. Kippa Emil.
- Maliszewski Edward. Mościcki Henryk. Pawłowski Stanisław.
- Romer Eugeniusz. Ks. Biskup Szelażek.
- Szumański Teofil.

Profesor Romer urguje o przyspieszenie prac dzieląc między obecnych najpilniejsze roboty na dzień dzisiejszy.

Biskup Szelażek i prof. Fiedorowicz zdają relację z wczorajszych posiedzeń u dyr. K. Olszowskiego.

Prof. Fiedorowicz komunikuje o otrzymaniu traktatu pokojowego litewsko-bolszewickiego, oraz o tem, że poczynił kroki w celu otrzymania od p. Janczewskiego z Kowna - fotografii bardzo szczegółowej mapy lasów i domen państwowych na kresach wsch. prof. Romer dodaje, że podobną mapę wykonał również Z. S. W.

Ustalono za konieczne :
zaproszenie na posiedzenie we środę 4 sierp. przedstawicieli Sztabu Jeneralnego, Wydz. Propagandy przy Prezydjum Rady Ministrów i kancelarji Naczelnika Państwa.

Skomunikowanie się z Zarządem Ziemi Wsch. w celu otrzymania materiałów dotyczących majątków skonfiskowanych - opracowywanych przez p. Szmidta.

Otrzymanie od Bisk. Dubowskiego danych o skonfiskowanych kościołach.

Otrzymanie od p. Szelażskiego jego referatu o udziale Polaków w życiu ekonomicznem Rosji.

Wybrać innego rysownika zamiast pracy p. Czajkowskiego, która jest niedostateczną.

Kierownik Biura.

1870

1870

1870

1870

1870

1870

1870

1870

PROTOKUŁ

6-go posiedzenia odbytego w Biurze Prac Kongresowych
dnia 3 sierpnia 1920 roku.

Obecni:

- PP. Fiedorowicz Jerzy
- Mościcki Henryk
- Pawłowski Stanisław
- Romer Eugeniusz
- Ks.biskup Szelażek
- Szumański Teofil.

Ks.biskup Szelażek dostarczył 3 referaty o kościołach skonfiskowanych w Mińszczyźnie i Wileńszczyźnie oraz o skonfiskowanych kościołach unickich w Królestwie.

Prof.Romer dostarczył dla dyr.K.Olaszowskiego uwagi swe nad projektem Wakara dotyczącym Galicji Wschodniej oraz notatkę o historii utworzenia projektu statutu dla Galicji.

Prof.Romer dostarczył 16 skrótów referatów Biura - pp.Pawłowski i Romer 5,- ks.bisk.Szelażek - 3 i prof.Fiedorowicz - 1 .

Prof.Romer urguje o większą ilość kreślarzy.

Prof.Mościcki komunikuje, że materjały Milutyna są dla nas ujemnymi.

Prof.Romer komunikuje o tym, że prof.Lord oraz p.Durand /szef ostatniego katastru Stanów Zjednoczonych/, wejrzawszy w szczegóły spisu Z.Z.W. uznali go za całkowicie obiektywny i wyjątkowo dla nas korzystny; pożądanym byłoby otrzymanie od nich potwierdzenia tego poglądu na piśmie.

Obecni uchwalili perjodycznie referować panu wice-ministrowi Dąbrowskiemu o toku prac Biura.-

Kierownik Biura.

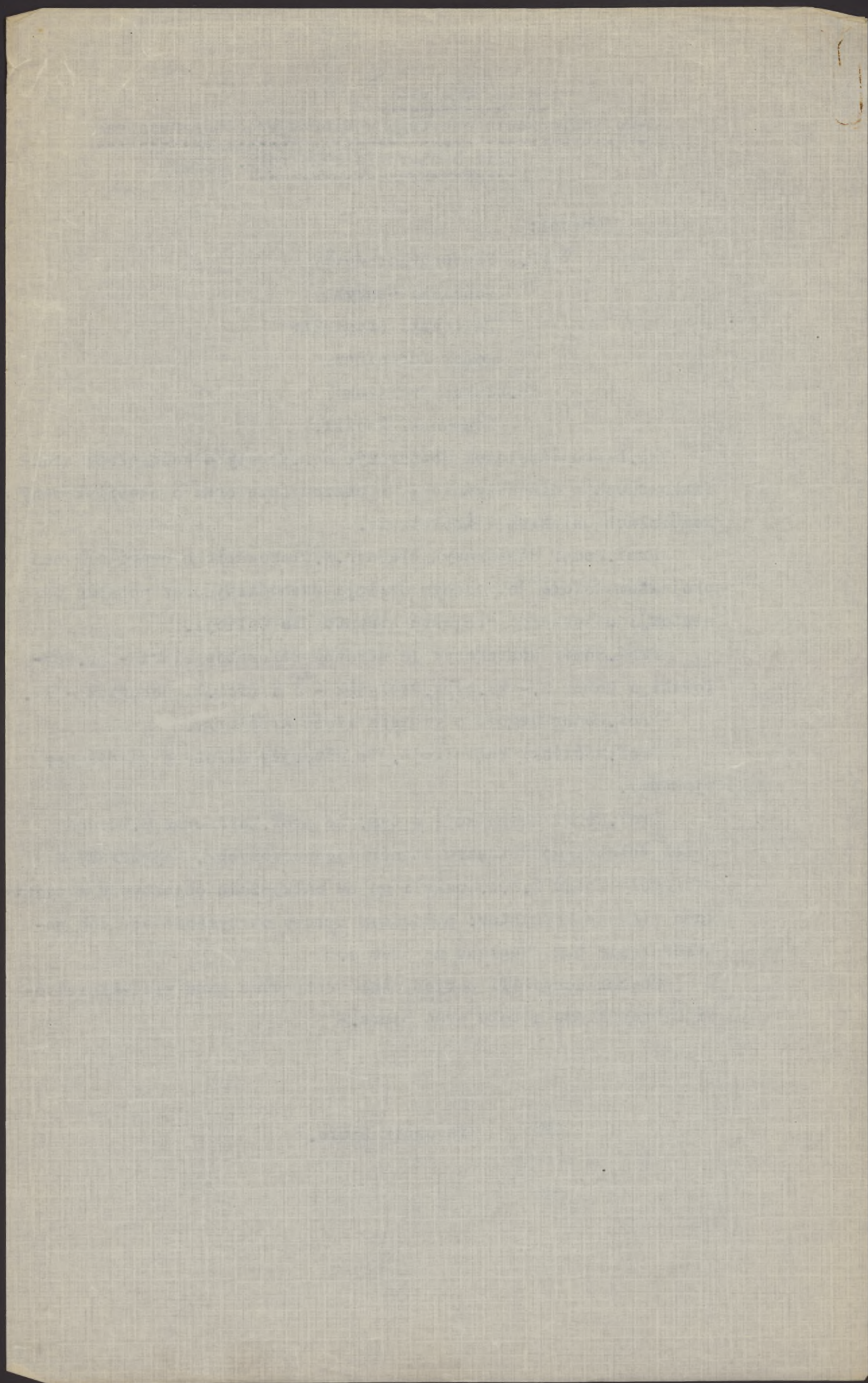

PROTOKUŁ

7-go posiedzenia odbytego w Biurze Prac
Kongresowych ,dnia 4-go sierpnia 1920 r.

Obecni:

PP. Arctowski Henryk
Fiedorowicz Jerzy
Halecki Oskar
Kipa Emil
Mościcki Henryk
Pawłowski Stanisław
Romer Eugeniusz
Ks.biskup Szeszątek
Szumański Teofil.

oraz przedstawiciele:

Kancelarji Cywilnej Naczelnika Państwa, Dr.Chmurski
Sztabu Jeneralnego, por.Borkowski
Wydziału Propagandy Prezydium Rady Ministrów, Baranowski Władysław,
Leon Klimecki.

Przed przyjściem przedstawicieli instytucji prof.Romer i Fiedorowicz referowali o swych konferencjach z pp.Dąbrowskim i Olszowskim.

Prof.Romer nastaje na konieczności zwiększenia statutu rysowników.

Wobec powiększenia składu członków Biura o prof.O.Haleckiego obecni polecają mu opracowanie referatu w sprawie obrony Białostockiego.

Prof.Arctowski komunikuje o mapie lasów,znajdującej się w Biurze rekrutacyjnym na Chmielnej.

Po przybyciu przedstawicieli instytucji przewodniczenie w zebraniu objął prof.Fiedorowicz; - prof.Romer streścił przebieg prac Biura,- przyczem członkowie biura podkreślili konieczność wzajemnego kontaktu instytucji, opracowujących materiały do traktatu,aby się robota wzajemnie dopełniała i aby nie wykonywać podwójnie tych samych prac. Podkreślano również korzystać, jaka może wplywać z tego

że uczeni, opracowujący materiały przygotowawcze, posiadać będą dyrektywy i wskazówki od czynników politycznych oraz od tych, którzy się spotykają z przedstawicielami Zachodu .

Po wyjaśnieniu zadań Biura, tematów opracowanych i formalnego stanowiska uznano na wniosek przedstawiciela Naczelnego Dowództwa za konieczne rozanożyć egzemplarze skrótów prac, przez Biuro przygotowanych.

Uznano za rzecz pierwszorzędnej wagi rozpoczęte przez prof. Arctowskiego zbieranie materiałów o bolszewikach / w czym mu obecnie prócz innych intensywnie pomagają p. Kusarski i prof. Orzęcki/. Przedstawiciel Naczelnego Dowództwa dorzucił, iż wydział polityczny maj. Laudañskiego posiada licznie zebrane materiały i wskazał na konieczność zebrania wszelkich dokumentów o stosunku bolszewików do ludności ostatnio okupowanych terenów. Na wniosek przedstawiciela Kancelarii Naczelnika Państwa uznano za konieczne zebrać materiały nie tylko o okrucieństwach i praktyce bolszewizmu, - ale w równej mierze i o teorii takowego i jego organizacji traktując to zagadnienie całkowicie po naukowemu. W dyskusji przyjął udział p. Ripa, prof. Halecki i bisk. Szelażek, wskazując na znajdujący się w Warszawie materiał Sobranja Uzakonienji.

Przedstawiciel Wydziału Propagandy wyjaśnił sobie szczegółowo całą organizację Biura po to, by skoordynować pracę jego z instytucją, powstającą przy Prezydium Rady Ministrów.-

Kierownik Biura:



The first part of the document discusses the importance of maintaining accurate records of all transactions. It emphasizes that every entry should be supported by a valid receipt or invoice. This ensures transparency and allows for easy auditing of the accounts.

In the second section, the author details the various methods used to collect and analyze data. This includes both manual and automated processes. The goal is to identify trends and anomalies that might not be immediately apparent from a simple review of the numbers.

The third part of the document focuses on the implementation of internal controls. These controls are designed to prevent errors and fraud before they occur. By establishing clear policies and procedures, the organization can significantly reduce the risk of financial loss.

Finally, the document concludes with a summary of the key findings and recommendations. It stresses the need for ongoing monitoring and improvement of the financial reporting system. Regular reviews and updates are essential to ensure that the system remains effective and efficient.

The author's name is:

Protokół 8-go posiedzenia Biura Prac Kongresowych
z dnia 5 sierpnia 1920 r.

OBECNI; Arcotowski Henryk, Fiedorowicz Jerzy, Halecki Oskar,
Kipa Emil, Maliszewski Edward, Mościcki Henryk, Pawłow-
ski Stanisław, Romer Eugenjusz, Ks. Biskup Szelażek i
Szumański Teofil

Prof. Fiedorowicz referuje, że na wszystkich posiedzeniach u dyr.
K. Olszowskiego ten ostatni podkreśla możliwość rozwiązania zagadnienia
wschodniego w postaci unii z Litwą i unii czy autonomji z Białorusią.

Obecni ustalają konieczność posiadania odpisów traktatów litewsko
i estońsko bolszewickiego.

Prof. Fiedorowicz przypomina o konieczności szybkiego wygotowa-
nia skrótów referatów biura.

Prof. Fiedorowicz prosi Prof. Haleckiego, by w swoim dziele zech-
ciał wskazać, które z projektowanych uprzednio referatów należy bez-
względnie dokończyć, jak to już w swoich dziełach uczynili ks. bis-
kup Szelażek i prof. Mościcki.

Prof. Fiedorowicz komunikuje, że biuro w ciągu dni ostatnich ur-
gowało o dostarczenie referatów, które wedle słów prof. Mościckiego
są na ukończeniu:

Prof. Janowski: Wpływy cywilizacyjne Polski na Litwie i Rusi
Wschodniej w powstaniu 1831 r.
S. Dągiel

Prof. L. Janowski Niszczenie kultury Polskiej na Kresach

Prof. Mościcki : Dzieje unii po rozbiorach, Polskość kresów
w początku XIX w., Wysiedlenie szlachty polskiej po 1831 r.

Tendencje zaborsze Moskwy XVIII i XIX w., Traktaty z Rosją

/ wraz z jednośną mapą/

Obscni stwierdzili iż członkowie biura podzielili między sobą pra-
cę w ten sposób, że się zajmują następującymi zagadnieniami :

Prof. Aretowski - Materiały o bolszewizmie

Prof. Romer: Galicja wschodnia oraz spis ludności polnoeno
wschodnich kresów.

His. Szelażek: Unja kościelna na terenie Galicji oraz dostar-
czenie danych o kościołach

p. Sumański wykancza mapę kościołów na kresach i sprawdza
podział administracyjny powiatów

p. Maliszewski Spis ludności Z.Z.W. i skonfiskowane kościoły.

E. Kipa Szkolnictwo Polskie na Wołyniu.

Prof. Mościcki Chełmszczyzna

Prof. Halecki Białostockie

Prof. Fiedorowicz Polacy w życiu ekonomicznem Kresów i Rosji

Kierownik Biura

PROTOKÓŁ z dn. 6/VIII. 1920 r.

OBECNI :

PP. Aretowski Henryk. Fiedorowicz Jerzy. Halecki Oskar.
Kipa Emil. Maliszewski Edward. Mościcki Henryk. Pawłowski Stanisław. Romer Eugeniusz. Ks. Biskup Szelażek. Szumański Teofil.

Prof. Romer zdaje sprawę o pracach nad kwestją litewską - Jurand obiecał dać na piśmie opinię o spisie ludności. Rzec trzeba natychmiast ogłosić. Prof. Romer przygotował odpowiedni ekscerpt. Rozpoczyna się mapy gminne (katolicy i kategorie narodowe.)

Prof. Fiedorowicz stwierdza, że najodpowiedniejszym miejscem dla ewakuacji biura byłby Kraków.

Prof. Romer porusza kwestję udziału ekspertów przy układach z bolszewikami.

Kierownik Biura-

72

Wissenschaftliche Zusammenfassung

1900

Die vorliegende Arbeit ist eine Zusammenfassung der Ergebnisse der Untersuchungen über die Wirkung des Lichtes auf die Entwicklung der Pflanzen. Die Untersuchungen wurden von Prof. Dr. H. G. Thunberg durchgeführt.

Die Untersuchungen wurden in drei Teilen durchgeführt. Im ersten Teil wurde die Wirkung des Lichtes auf die Keimungsrate der Samen untersucht. Im zweiten Teil wurde die Wirkung des Lichtes auf die Keimlingsentwicklung untersucht. Im dritten Teil wurde die Wirkung des Lichtes auf die Keimlingsentwicklung in Gegenwart von Wasser untersucht.

Einleitung

Protokół 10 posiedzenia Biura Prac Kongresowych
w sprawie granicy wschodniej dn. 7 sierpnia
1920 r.

OBECNI:

- A. Szelażek, Moscicki, H. Arctowski, E. Romer, S. Pawłowski,
- J. Fiedorowicz, E. Maliszewski.

Ustalono, iż konieczną jest wczesna ewakuacja,
po to by zbytnią gorączką pracy nie przerywać.

Materiały do pracy prof. Haleckiego o Biało-
stockim należy wziąć z Centr. Komitetu Statystycznego.

Kierownik Biura

1870

...

...

...

...

Protokół N II dnia 8 sierpnia 1920 r.

OBECNI:

E. Maliszewski, H. Arctowski, St. Pawłowski, J. Fiedorowicz, H. Mościcki, E. Kipa.

Ze stałych członków wyjechali prof. Halecki / z misją zagranicę / i prof. Romer i p. Szumański do Krakowa.

Ustalono potrzebę dostania danych spisu biskupiego oraz Komitetu Ratunkowego w Lublinie dla danych o ludności Chełmskiej ziemi.

W danych o Białostockiem amerykańskie uważali, iż dowody historyczne prof. Lord z r. 1842 i lingwistyczne obalają szusność cyfr 1897 r.

Dane dotyczące Suwalszczyzny najlepiej zebrane są w referatach Wakara..

Kierownik Biura

THE UNIVERSITY OF CHICAGO

PH.D. THESIS

BY

...

...

...

...

...

...

BIBL. r

KIEROWNIK
BIURA PRAC KONGRESOWYCH

WARSZAWA, DN. 191... R.

Protokół N 12 z dnia 9 sierpnia 1920 r.

OBECNI:

St.Pawłowski, E.Kipa, E.Maliszewski i J. Fiedorowicz.

Ustalono iż prof. Romer i p. Szumański mają pojechać wraz z ewakuowanym Biurem do Poznania i pracować tam wraz z prof.Fiedorowiczem i p. Kipą i prof. Pawłowskim.

Prof. Mościcki pracę kontynuować będzie w Krakowie, a p. Maliszewski w Warszawie.-

Kierownik Biura

Protokół posiedzenia N 13 z dnia 10 sierpnia 1920 r

OBECNI: H. Arctowski, J. Fiedorowicz, E. Maliszewski, St. Pawłowski.

Ustalono szczegóły tych materjałów, które wobec wysłania pak ewakuowanych do Poznania prof. Fiedorowicz i p. Maliszewski mają dostarczyć delegacji jadącej do Mińska / mapy, druki, streszczenie spisu ludności Z.Z.W., obliczenie ilości Polaków między linią Foch'a a granicą z traktatu litewsko bolszewickiego.-

Kierownik Biura

RECEIVED

THE UNIVERSITY OF CHICAGO
LIBRARY

RECEIVED

Protokół 14 posiedzenia Biura Prac Kongresowych
20 sierpnia 1920 r. w Poznaniu.

OBECNI: prof. J. Fiedorowicz, dr. E. Kipa, prof. S. Pawłowski, prof. E. E. Romer i p. T. Szumęński.-

Prof. J. Fiedorowicz referuje, iż wice minister Dąbrowski uważa za wskazane iżby prof. Czekanowski przerobił swój referat o linii równowagi na podstawie nowych danych; uchwalono aby w tej sprawie prof. Romer sformułował w liście do min. Dąbrowskiego poglądy obecnych streszczające się w ten sposób, iż to by było dowolnym i kazuistycznym, przez amerykańców odrzuconym systemem bardzo jednostronnie liczącym się z interesami Rosjan za odrzuceniem Białorusinów, Ukraińców i Żydów, - i wreszcie zupełnie niewykonalnym na południowych kresach - a techniczne mogłoby być robione chyba po ukończeniu druku materiału Z.Z.W.

Na wniosek min. Dąbrowskiego prof. Romer i Pawłowski pojedą na Śląsk Górny obejrzeć na miejscu materiały.

Ustalono aby dr. Kipa zażądał z biblioteki Ministerjum Spraw Zagranicznych mapy ilustrującej przemysł na Śląsku Cieszyńskim po to by zestawiał ją z rozgraniczeniem aliantów i z linią etnograficzną.

Ustalono: by się zwrócić do prof. Czekanowskiego i skróty referatów

iż dr. Kipa opracuje materiały Chełmskie

iż prof. Moscicki opracuje Białostockie

iż należy możliwie prędko ogłosić drukiem rezultaty spisu ludności Z.Z.W.

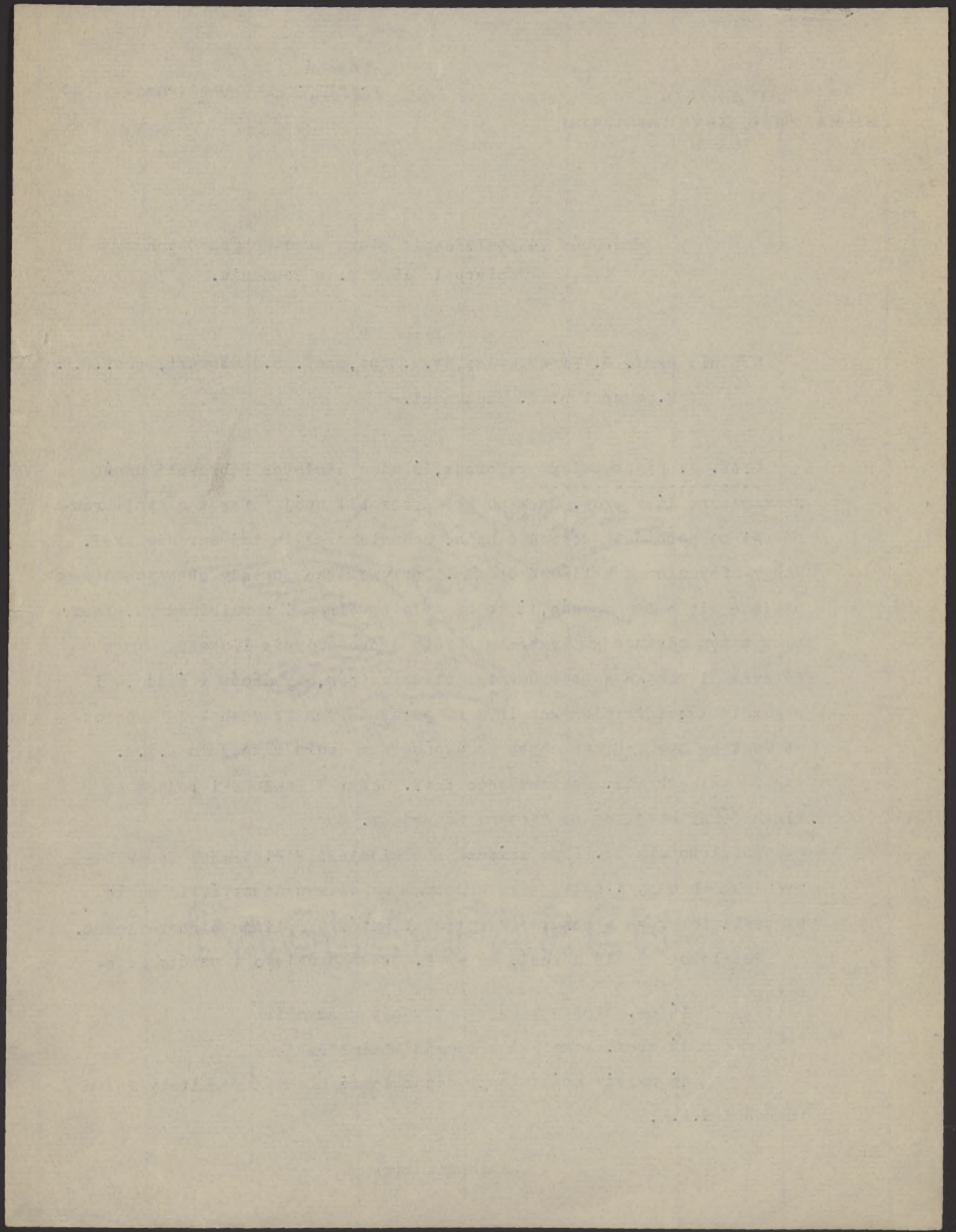

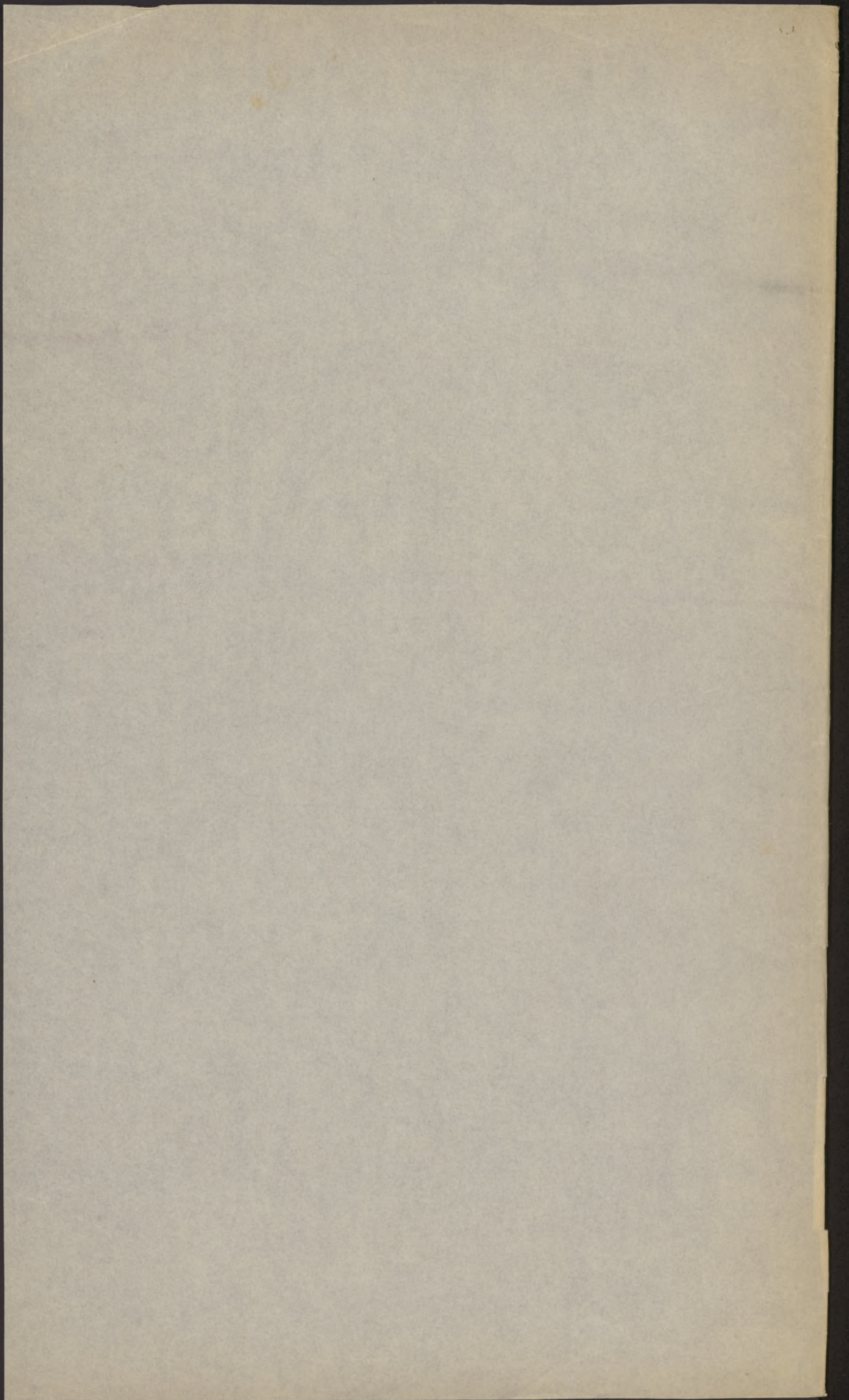

21 sierpnia 1920

19

4518

Szanowny i Laskawy Panie,

W imieniu Biura Kongresowego ośmielam się bardzo gorąco prosić W. Pana o wykończenie możliwie prędkie referatu, który W. Pan w swoim czasie zaczął dla Biura opracowywać - o udziale polaków w rozwoju życia ekonomicznego Rosji.-

J.W. Mecenaz

A. Lednicki.

ca. 1850 e 13

4516

Poznań 21 sierpnia 1920 r

20

Szanowny Panie,

Byłoby rzeczą bardzo ważną gdyby Biuro Kongresowe już w czasie obecnym mogło posiadać podsumowanie danych zebranych przez pana Szmidta w Wilnie w Wydziale Statystycznym Z.Z.W. o majątkach skonfiskowanych na podstawie pozostałych rosyjskich archiwów.- Czybyśmy nie mogli otrzymać zestawienia według powiatów ilości dziesięcin ziemi, skonfiskowanej po 1831 i po 1863,- ilości rodzin poszkodowanych,- oraz z drugiej strony ilości rodzin rosyjskich osiedlonych w powiecie w drodze ulgowego kupna całego majątku,- albo w drodze parcelacji.-

J.W.p. Osmołowski
Komisarz Jeneralny
Zarządu Ziem Wschodnich

1911

1911

The first part of the year was spent in the
 study of the history of the country and the
 progress of the various branches of the
 service. The second part was spent in the
 study of the history of the country and the
 progress of the various branches of the
 service. The third part was spent in the
 study of the history of the country and the
 progress of the various branches of the
 service. The fourth part was spent in the
 study of the history of the country and the
 progress of the various branches of the
 service. The fifth part was spent in the
 study of the history of the country and the
 progress of the various branches of the
 service. The sixth part was spent in the
 study of the history of the country and the
 progress of the various branches of the
 service. The seventh part was spent in the
 study of the history of the country and the
 progress of the various branches of the
 service. The eighth part was spent in the
 study of the history of the country and the
 progress of the various branches of the
 service. The ninth part was spent in the
 study of the history of the country and the
 progress of the various branches of the
 service. The tenth part was spent in the
 study of the history of the country and the
 progress of the various branches of the
 service.

...

KIEROWNIK
BIURA PRAC KONGRESOWYCH

Poznań.
---WARSZAWA, DN. 21/VIII 1920 R.
---Wjazdowa 3.- 1 p.

Szanowny Panie .

W osobistem porozumieniu się z Prof. Romerem był Szanowny Pan tak łaskawym przyrzec wystarać się o rysownika (czkę) do wykonania kilku map, kopii kalkowych, na których spieszmem wyko-
niu bardzo zależy.-

Polecając gorąco prośbę Prof. Romera pozostaje z prawdziwym poważaniem

Kierownik Biura

JWPan Fryderyk Pautsch
Dyrektor Ak. Sztuk Pięknych
Poznań Wały Jana III, N-11, 111 p.

Handwritten header text, possibly including a date or reference number.

Handwritten text, possibly a name or title.

Main body of handwritten text, consisting of several lines of cursive script.

Handwritten text, possibly a signature or a specific note.

Large handwritten text, possibly a name or a significant word.

Handwritten text at the bottom of the page, possibly a date or a closing note.

KIEROWNIK
BIURA PRAC KONGRESOWYCH

Poznań
WARSZAWA, DN. 21 sierpnia 1920 R.

Wjazdowa 3.

P: 45-12

Szynowny i łaskawy Księżu Rektorze,

Organizatorzy zjazdu w Brukseli Uniwersytetu Międzynarodowego / 5-10 września/ proponują mi wygłosić 10 godzin odczytu o obecnej sytuacji ekonomicznej i organizacji jurydycznej Państwa Polskiego.

Ministerjum nasze i Instytut Propagandy Rady Ministrów w ochą mnie tam delegować, jabym jednak wolał mieć komenderówkę od kolegów - czy by mi więc Uniwersytet Lubelski nie mógł odnośnego papierka wystawić.-

1870
1871
1872

1873
1874
1875

1876
1877
1878
1879
1880
1881
1882
1883
1884
1885
1886
1887
1888
1889
1890
1891
1892
1893
1894
1895
1896
1897
1898
1899
1900