ROZMAITOŚCI

NR. 67

Krzyżówka magiczna

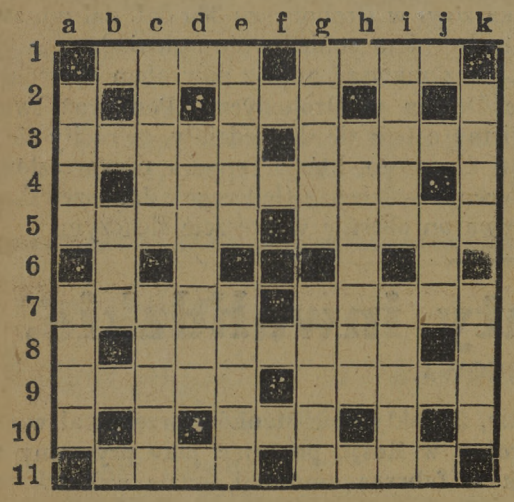

Wszystkie wyrazy poziome są identyczne z wyrazami pionowemi.

Znaczenie: 1b (a2) inaczej „skoki" wspak; 2g (a7) przyrząd kupiecki; 2e (b5) inaczej: „jednokrotnie" wspak; 3a (c1) przewiewny budynek; 3g (c7) człowiek; 4c (d3) taniec; 5a (e1) część wagi; 5g (e7) kochanek; 7a (g1) ptak; 7g (g7) gromada; 8c (h3) sygnał; 9a (i1) przerażenie; 9g (i7) część ciała; 10e (j5) rzeka w Polsce; 11b (k2) ostra krawędź; 11g (k7) imię żeńskie.

J. Mierzejewski.

Szarady

I.

Pierwsze - wspak litera w naszym alfabecie;
O czem zapewne wszyscy dobrze wiecie,
Lub też zaimek w obcym języku,
Zgadniesz już teraz miły czytelniku.
Druga — litera starożytnych ludzi,
Która u tego ciekawość budzi
Kto szuka szczęścia i chwil radości
Czytając pilnie „Rozmaitości".
Trzecia — imperativus jednego słowa,
Od czego dzisiaj nawet boli głowa,
Gdy wspomnę, wiele dwójek dostałem,
Zanim tę formę zapamiętałem.
Wertując zoologję, całość znajdziecie.
Zwierzę to znane w szerokim świecie,
Mieszkaniec strefy wiecznego śniegu,
Gdzie używany jest do zaprzęgu.

Z. Kornaszewski.

II.

Pierwsza wspak listy zamyka,
Korzyść z tego więc wynika,
Myślał sobie Janek mały,
Gdy **trzeciej** - drugiej brał kawały,
Nagle przygoda mu się trafiła:
Żelazna **druga** - **trzecia** ciężko go zraniła.
Skąd ona spadła? Ha, któż to powie!
Nikomu zresztą nie było w głowie
Powodu szukać; Janka ratowano,
Bo się o jego życie obawiano.
Ale napróżno! Ciemna mogiła
Janka naszego zwłoki ukryła;
I **pół trzeciej, część pierwszej oraz czwarta**
Nad grobem jego cicho szumiała, [biała,
Zostawił po sobie smutek i żałość,
Ale nie odwróci tego żadna całość.

L. Magenheim.

III.

Pierwsze — jest to rzeka w naszej krainie,
Która z Karpat, aż we Wisły nurt płynie.
Pierwsze wspak — zaimek bardzo to znany.
Drugie słówko, tak czy wspak odczytane,
Zawsze do zaimków wchodzić będzie grona,
Do nich też i **czwarta** jest zaliczona.
Bez **trzeciego** nie ujrzysz pani strojnej,
Ani też okrutnej, podmorskiej wojny.
Całość leży tam, gdzie Legja Dunaju
Wojowała i tęskniła do kraju.

q - s.

Karuzela

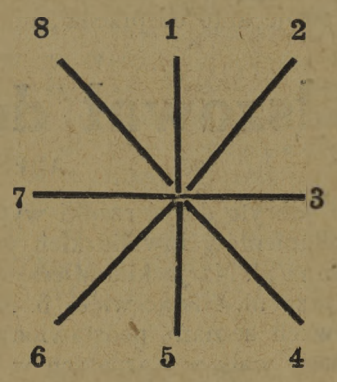

Na karuzeli jadą trójliterowe wyrazy o znaczeniu: 1) miesiąc, 2) prezent, 3) bajarz, 4) roślina, 5) pląs, 6) zabawa, 7) tytuł, 8) twierdzenie. Karuzela rusza w kierunku wskazówki zegarka, końcowe litery spadają na poprzedzające wyrazy i powstaje 8 nowych wyrazów.

O. Madurowiczowa

Akrostych

x								
x								
x								
x								
x								
x								
x								
x								
x								
x								
x								
x								
x								
x								
x								
x								
x								
x								
x								
x								
x								

1) Linoskok
2) Zakład wychowawczy
3) Postać z kom. Moliera
4) Obraz
5) Partja z czas. Rewol. fr.
6) Składnik tytoniu
7) Najwyższe poselstwo
8) Ciastko
9) Stolica europejska
10) Nowość
11) Utwór scenic ny
12) Przełożony klasztoru
13) Państwo europejskie
14) Ozdoba
15) Wstęp do utworu muz.
16) Godność kościelna
17) Rodzaj soczewki
18) Rodzaj warowni
19) Mityczny bohater grecki
20) Krótkie, dowcipne opowiadanie
21) Środek usypiający
22) Nauka średniowieczna

Litery czytane w miejsca krzyżyków dadzą okrzyk aktualny.

J. Vogel.

Łamigłówka zgłoskowa.

a — ba — ci — cho — dy — e — en — go — la — laj — ler — lug — ma — ma — na — nor — nów — schl — u — uś — wie — we.

Z powyższych sylab ułożyć 8 wyrazów o znaczeniu: 1) Stan płn. amerykański, 2) członek narodu azjatyckiego, 3) miasteczko na Wołyniu, 4) ??, 5) miasteczko w Małopolsce, 6) wielki poeta, 7) odgłos, 8) słynna radjostacja.

Litery początkowe, czytane z góry na dół, dadzą nazwisko wielkiego podróżnika - bohatera, końcowe nazwę jego ojczyzny, a wyraz czwarty oznacza jego rodaków.

q—s.

Składanki.

1) maź + spół. fonet. + 2 litery greckie = **dzieci Europejczyka i mulatki.**

2) poważanie + przyimek = **książę mahometański.**

3) planeta + zaimek = **muza.**

4) 2 litery greckie + kula = **ognisto płynne jądro ziemi.**

5) rzeka we Włoszech + samogłoska + tytuł monarchy = **tytuł monarchy wschodniego.**

I. Huttes.

Rozwiązania z Nr. 65.

KRZYŻÓWKA: Pionowo: Babilon — Karoo — apozema — egida — ozon — krab — beton — noga — Amati — talar — Zama — ara — pean — ażur — nut — Ra — mord — ulewa — unja — se — Aar — Azra — Amur — aut — safjan — go — esteta — Rea — organ — pasat — osa — par — arka — Ili — urok — lew — akacja — rit kos — Aladyn (wspak) — makako — Ada — San — angina — Aza — spis — lak — Erda — pud — Yap — assai — aorta — rok (wspak) — Albert — Ur — bo — Rialto — Aru — Ereb — kona — kra — il — Anam — salol — Sjam — lis — opad — efor — Kim — imam — oliwa — Dagan — gala — nabob — Jean — odol — Arion — analiza — stora — tawerna.

Poziome: Benares — palma — anilina — agora — arak — azyl — liman — biga — afera — Kaaba — Saba — Ida — Maja — Pera — mol — la — pora — Ajaks — runo — aer — Nora — opat — apo — nomada — rk — is — emalja — Zan — zegar — Assur — die — kot — Urga — Ind — Ares — was — Aniela — nit — Ali — bażant — oktawa — pik — ska — kondor — ora — Amga — oda — obol — Ada — Ala — Ursus — Neron — ego — abażur — ar — rt — asfalt run — Eton — Adar — jon — Ob — rias — antyk (wspak) — Ikar — AW — zez — auto — karm — erg (wspak) — etan — Tesla — Ipola — Kair — Momus — trel — nurt — Filon — anatema — wanad — otomana.

Szarady: 1) łamigłówka, 2) pantomina.

Zagadki: I. (Fonograf + mikroskop) — pianino = **piorunochron** (1877 + 1590) — 1714 = 1753.

II. (Pocztowe znaczki + proch) — drukarska sztuka = **powietrzny balon** (1840 + 1380) — 1436 = 1784.

Nagrody „Rozmaitości".

W poniedziałek 14 b. m. zamykamy listę uczestników Świątecznego Turnieju zagadek.

Każdy może do tego terminu nadesłać rozwiązania z dwóch ostatnich n-rów.

Za każdą zagadkę zupełnie trafnie rozwiązaną, liczymy 1 punkt, za krzyżówkę zaś 3 punkty. Zwracamy uwagę, że za rozwiązania zagadnień, podanych pod jednym tytułem, liczymy tylko 1 punkt, gdyż niektórzy P. T. Czytelnicy nadsyłają nam gotowe obliczenia, licząc sobie za każdą część zagadnienia punkt.

Rozwiązania muszą być zaopatrzone w kupon, każda zaś zagadka na osobnej kartce.

Zwracamy uwagę, że nawet ci, którzy dotąd nie przysyłali rozwiązań, mają duże szanse, jeżeli jeszcze przyślą rozwiązania, gdyż wiele odpowiedzi ma błędy, wielu Czytelników spóźniło się.

Zawiele nagród dla tych, którzy osiągną największą ilość punktów!

SKRZYNKA POCZTOWA.

P. M. R. we Lw. Poszło do kosza. Ale niech pan spróbuje jeszcze raz swego talentu. Nasuwa się wdzięczny temat: Święta Wielkanocne. Proszę się tylko śpieszyć!