

10238

①

BIBLI. E. ROMERA

10. VIII. -

48

1916.

T. 1

Prifo 169/84

1916.

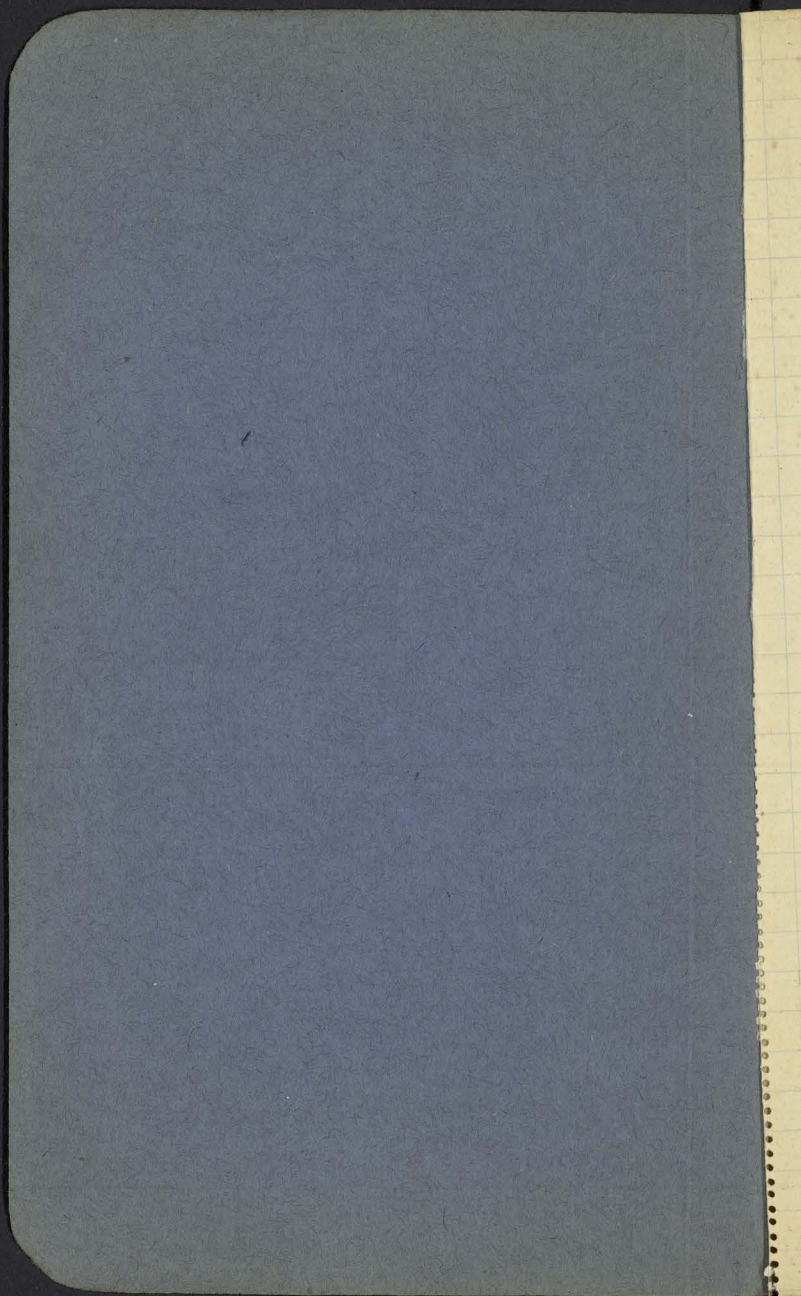

1
Bibl. Jag.

Eugeniusz Tomasz

Lwów, ulica Hugona
25.

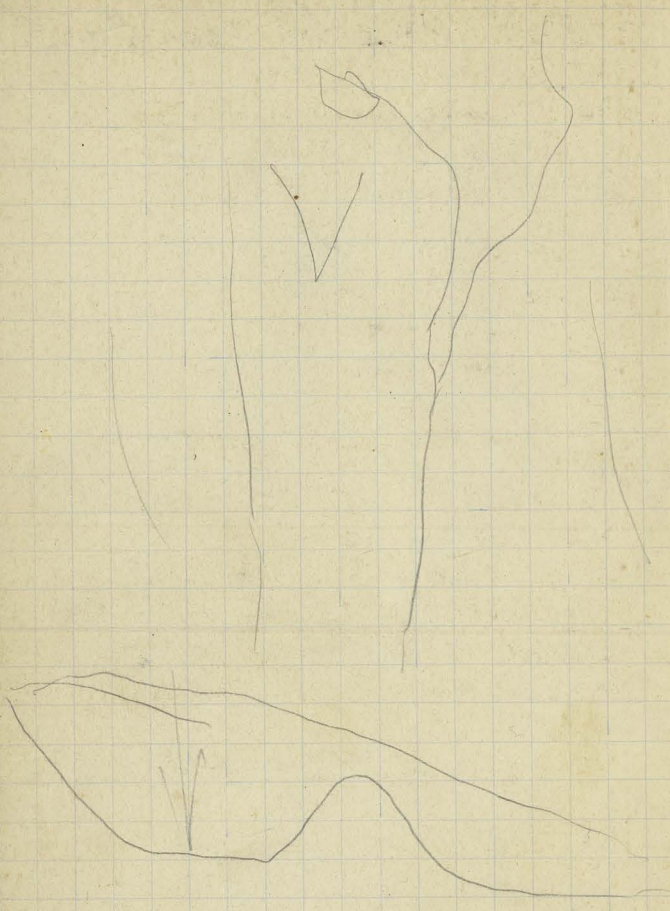

10. VIII 16 Zowop. Lada 694.8 h. 7.45a

682.7 kumise h. 8h27

661.0 gas p. lona na dode pua faua.
supra na Hala Ekap. NE

644.9 Hala Gas. h. 11a

647.7 potae i Gericini St

650.9 potae i Er St

A 468.8 perumoni mory
au i gromia lona

646.3 porima

642.8 muon gromi pua pua mory

642.0 potae i lona Teuua 8.20C

641.2 porima waki

633.0 Kulus mory gromi

634.6-634.2 h. 1p tu uga 41660

634.2 h. 2.15 the Ceremony

630.0 Kulus. mory gromi - Dision. na
S. W. i Pua mory.

641.8 zowopua, Lada h. 11 1/2 p.

Zitronensäure Eisenoxid - Ammonium (grün)
Ferrisulfonium citricum (zielone) 20 gr

Patkasski 4 li = 5 moluel.

por. 2erański 1 pmer jęp wie ledno redi ref.

Do kontenuj

4 ligga Paldsternik - spron zębr na trędnie
cony gębi nępręnni na trędnie

Holbrhausen

Tablicz hodowni bydr 2 uroszpanowi 9le 3 jępy.
koi

Wórnki

bucini - teracie wysanie potłowie

List do A. Schultis-

liniuliriski - Bęjark!

Fryderyk Bonnell

Mapa Kocisla - Gronica araf. Gnierno

Enigrama do Kocisty

Reduktor: Unia lud. Ad M do Kocisty

Soray niejaka 4 Kocisty I art. Tablicii?!

Typy: Za'odla Uluwa i unyia Kocistywa =

Gebethner: 1) Spr. recens. i gatis. cyreupl. (Rybockij)

2) Spr. Bagoty 3) Spr. Polowy i Polska. 4) Spr. roclumasa

5) Zrolimau 6) Zepis Czimlinski 25 K.

Gebethner S p e d y c y

Cwaliniski Gacronski - ~~Witul~~

Krutue 21. Jul 2 (unin ndru). Demonstrator

Putnowski 2000 Kocisty (Beckler)

Sawicki

Rozwodzki - Chranowski

Termometry.

Uoi do Poyot

Telefn.

Pierre, Wardour

Spinn. Alton v

My Fin

Kuťka Literaturn pedagog. 120 stran
geografii: Rosies
Lehman - Ten de okryj led.
tonoi: Dveornii geogr. muji
literaturn do stiviar.

Mittke Gustaw Zolopane
Gimn. realne Preorica 26

Sonyryseu Clis metru: Konepras
Kasand

Pierre 130 K ra isum teksta
Alton
50 K ra Trunnenie tytubi.
20 K ra Korekty teksta niene.

Grich M. O. 4 sprave
2000 K 9957 25 K
Demonstrator 16

25468 Ed. 4. VIII
24972 Alton.
Erkschluss

Werkze

Höfler: ~~die 2 Haupttypen~~

Trandorri: ~~hat 2000~~

Wegner i Sydori
zu sein noch

i perun lektion 4

promourense 0 2 Trandorri

Wegner.

Posied. R. N. Wersing 4/8
h. 8:15'

Trandorri: O psychologii

Douya: O psychologii

Majchran: ~~Historie psychologii~~

Rousseau: ~~Enid~~

Trandorri: O waga. his dia
Cestoloni.

Klion 34:84 Kronen

Roman Javorski
IV Schrebergasse 39,
Dan. Nr. 15.

Rektor:

Brzezinski
Waprow & Indykiewicz - Okna
Kutka - stepny egr.
Apai - Recl-

Trusypinski - odwozy! Seydelstky

Bilous -

Schreiber - Pioseni & Horce (Goo)

Prochinski - Poetyka! (Goo)

Wschowski }
Fiberer } handlown
Wegrognfi

III ren. ustowi

65/100 a 80kg

148 ~~kg~~ / 1000
kor

63/95 a 7
credny

180 kor / 1000

G

18 = 44:22
340:42 = 22
339:36 = 920⁹

Herodot Perlikowski - do apro.
 budy.

Oryginalni su prajordaci:

1) Papier

Krayon paprove 10000 kg / 200000
 araleny jedrijny 14000 kom
 1.40 za kg.

63/95 za 1000 ark ~~za~~ = 50 kg.

150% dodatek dreva.

Krivoty opravu: Essolineu,
 Zimne re Lavone, vijain
 v smode - nereg. Onolineu.

Novo stromi: Nienicrueria
 v Cornanin!

Velik udzudnicii Kraman, stu.
 deutor et!

Budoltery dovoltnij chiti.
 Romisto administrativne - yamsh
 ne spory.

Arce hydromicta

1) Parsonsii II - III

III (10000 eqs. - 2 Tego 3000 m
prop. hydromicta Tem

11.500 (15000 not found)

3 nos I 250 spid
spid ca 2000 nos

2) Gon T. II, 10730 nos vent
(nos 2500) - spid 2000
5K 50 exemplar. (5000 eqs.)

3) hydromi (2.70)

Preliminary

a) Gebert: Drieje austrospid

b) ingred: 4. polone IV all.

c) Sortypin Grundtyp II orgid

d) Ceror Terlinovski

e) Xenof Federer

f) russim sim

- g) Avony nove vrd Stupi
- h) Geyrofi Romer
- i) Mishunovis IV, V. Motan
- j) Ductura Chem: lica
- k) Vergilius Stupi
- l) rorsto Wolton
- m) Demos Teos Derefordom
- n) Sollust (tenis od Gerald)
- o) outo! - v. Stupa
- p) sprun Avonem
- q) bibl riven rida lictis
- r) my dnumi
- s) Wm v. Barnhul
- t) Fauri
- u) deprebitus.

voj. zavis od kreditury

Dr. Vogel

Koivun 1 4

Ukkasbon. 1

110

Hudbydi 3

140

Pindy kupa 1

Örnengin 2 7

Kommander. 1

Kooperativ 1

St. 1 1 1 1

Lameran Gr. Solins-
Robert.

8

Mandel }
Kapin }
Snopok }

Stokholme

300 rbl 400000

L'Élevage	4
L'Épargne populaire	8
Moyens de communication (Communication)	4 1/2
La propriété foncière.	3
Riches du sol (Produits miniers)	2
	<hr/>
	21 1/2

21 1/2 = ~~220~~ 220
45

265 hom.

W. Szpont Kleporowska 122.

Bulanda

Przybycki - rekonesans

Arkencare - opisano!

Nitsch etc.

Tatou

(Fimmel)

Mussum

Orzechowski

~~K. Z...~~

Zuker

~~Przybycki~~ Przybycki

S. Konarski

Zm... Orzechowski

Sielagowski

Dwernickiego J. W. Hohy

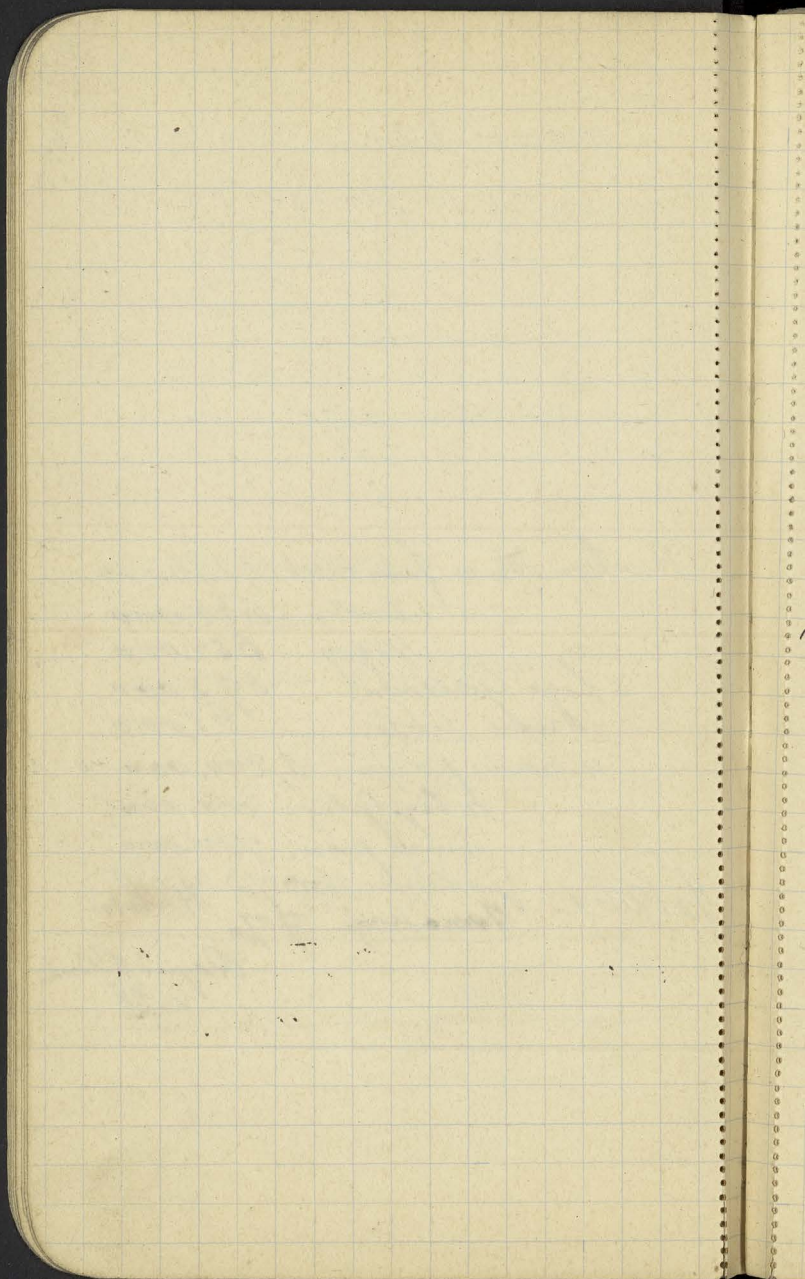

Pol. -

Opis stanu wojennego w polsce w 1904.
i list. 4. 1904.

Sosnowski Opinie o Pol. 1907

Encycl. 1907.

Rebrowe

Notowania tygodniowe Polni w 1907

Roman Szym. 1907

Sujkowski Rys geograf. i Soc.

Encyklopedia wojennego Polni 1912

Notowania Polni 1912

Notowania tygodniowe 1914

"4 tygodnie wojny i 10 dni w Warszawie"
"Wojna i polityka w Warszawie"
1595 Tygodnik Warszawski (10 tygodni wojny w P.P. Polni)

Wzrost i kultura europejska - 1907

"Wzrost i kultura europejska w Warszawie"

Gonimci! Typy gonimców naturalnie - ~~z~~ ofiary

życiowe, ofiarne! Dziś ofiary!

Życie Polni i Europejskie!

Oester. Statist. T. LXXV

rocznik 10, 11.

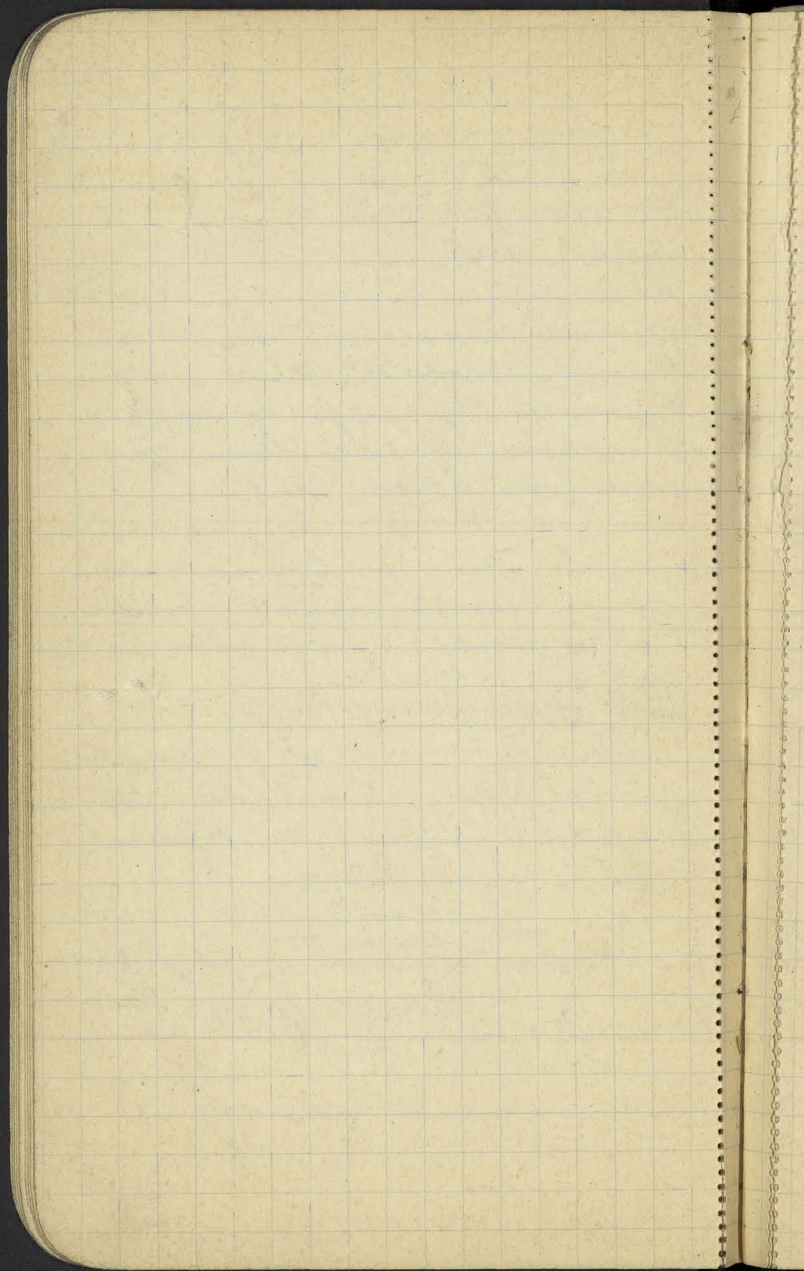

25. I 1916. Nadroza Rodu

Portowski - czy powrascier?
spraw. kom. reorganizacji - Elages-!?
Sprawa kontrowersyjna znow. jawn. pol?
kisi pol?

Zagrzejski, Kochanowicz, Orszulski
Sprawy wydawnicze i Kniwnosc:

Chromowski II, Simko, Orszulski
Wyprawki. str. 2 Tor. Filology (7 1/2 %
prowozu Tor. odnawialni filol.)

Kustki, mogarynczyk i Kniwnosc

240 kwiat 540 ekspedycja
wzrost book - 1880K Rarum rok
Przyrzucenie rekony - 7 3400 Koron.
u Lewickiego, Josef St. + parts
Dth u Gebethnera 10% rocznie
modyfikacji - podobne warunki
dla Kniwnosci.

Kochanowicz, Rumer, Tyndelowski, Zygalski
jawni Kochanowicz, Pruszyński
Uchwała: Zolterki

Obrotowa Gubernia: Nowa i latka

1914 - 7000 Kom sprzedany
1913 - 9000 } → 1914 - 16-19000
1912 - 18000 }
1911 - 28000 } silne ↓
- 1910 - 25000 } wydzielone to prace
1909 - 19000 } bez rentowania netto

beding bilansowa 5000, a wiec uprk!!

11.25

1/2 kg gipsu doown
i myle



$$213 : 11.25 = 1.15 : x$$
$$\begin{array}{r} 11.25 \\ 5625 \\ \hline 129375 \end{array}$$

$$129.375 : 213 = 607.608$$

12

od 1.8 podrypnute cen — (ca 4-5000 upr.)
Dyrekcyjn przedmiot rozpry!
Spraw rozpr. kooperacja i finansy
Koricki MA niot

Opiekca arictka! Zegarki!
popiers pomoy - szmirki - stac
Zegarek gadziny - napraw
zoh Gamin

2 chleby — à 1 kor
grub 4 kg. à # 20 h/kg
osypa ow 2½ à 30 h/kg
korn surn 7½ à 64 h/kg

½ mizja 1.125 à 5k. 4gr.
Kietlon 2.8:3 - a 7.50 k.
stomn - Gikta

2 chleby stonki
1 " olka
2 kg. stomny sta olka à 8k

1500

4500

7500

9500

3200
4

~~76000~~
6450

1275

12750

5125

7635

14500

8115

Pawinski. Rec. Alon
Ho. Tygodnika.

(8000)

(6000)

500

500

10000 || 500 ||

500 exp. ^I ^{II} Desyi do Golebhen

Precker 1394. 2 25 ^{VI} 1914
i 27 ^{VI} 1916.

Sobota 4. ^{XI} Kom. botanica

	- 200	- 1000	> 1000
Pol.	80	19.5	0.5
Eur.	57	36	7

Lutro - Kuvus - Meden

5X) 10.45 (11.15) vyjad. bilei 22.24
6X) 7.15 Bantu Kora 1.00



Ferd. Pax Prof. Breslau
Dir. Bot. Garten.

u. i.
Telefon Marie Jelinek
47743

Centrum
All. Crypt. - Oddbudu Galunji
Grodinici, Nacl, Ingarden,
Brijun
Liotu Rozwadowski - major
Lomexau et.

N = 1 - 270 ~~Austro~~ Ar. Bot, Anatomy,
Inury. No.

- 239 = 351
- 240 = 352
- 241 = 353
- 243 = 355
- 244 = 6
- 245 = 7
- 247 = 9
- 248 = 60
- 256 = 70
- 254 = 366
- 255 = 367
- 257 = Vidlno
- 259 = 341
- 261 = Eicnyu
- 262 = 412
- 263 = 409
- 264 = 411
- 265 = 407
- 266 = 406
- 267 = 404
- 268 = 405
- 269 = 403
- 270 = 441

} Adolne
Wry
Litu
Rus
Vor

Nov 1 I 2600 (2200)

Cream Bank! —

Freyston — +

Holthausen —

Wicklinwadi } molue
Patru
N. tsu wook.

9957 (25/11/16)

Pierre —

15 XI Kongluten
Perbunus

3500 — 10500 kor.

25qs et. yru 550 koron yru.

honorigum 1000 koron. —

(za shuy naušad)!

Fiderer gum. guena - opur. 4 kinkiri
 goton

Sydelon Im obli zavsty —

Smeda
Kobechymu 700 (1100) ¹⁹¹² 1913 1914 1915 rešepum

Wojedl - Chn 2564 (1797, 334, 1584, 1166)

Tamuroni II 945 (1100, 800, 200, 300)

ut. granutya for 10800 15900, 4500, 1300, 2800

Gum. For II 4400 12700, 500, 700, 100

Ena raon I 4200 (6000, 3600, 1000)

" II 4400 2700 500

Cyero I 742

Ron lepy nii nglopre
fron III xonon pmu ceduare pmu ky!
Nimo 70

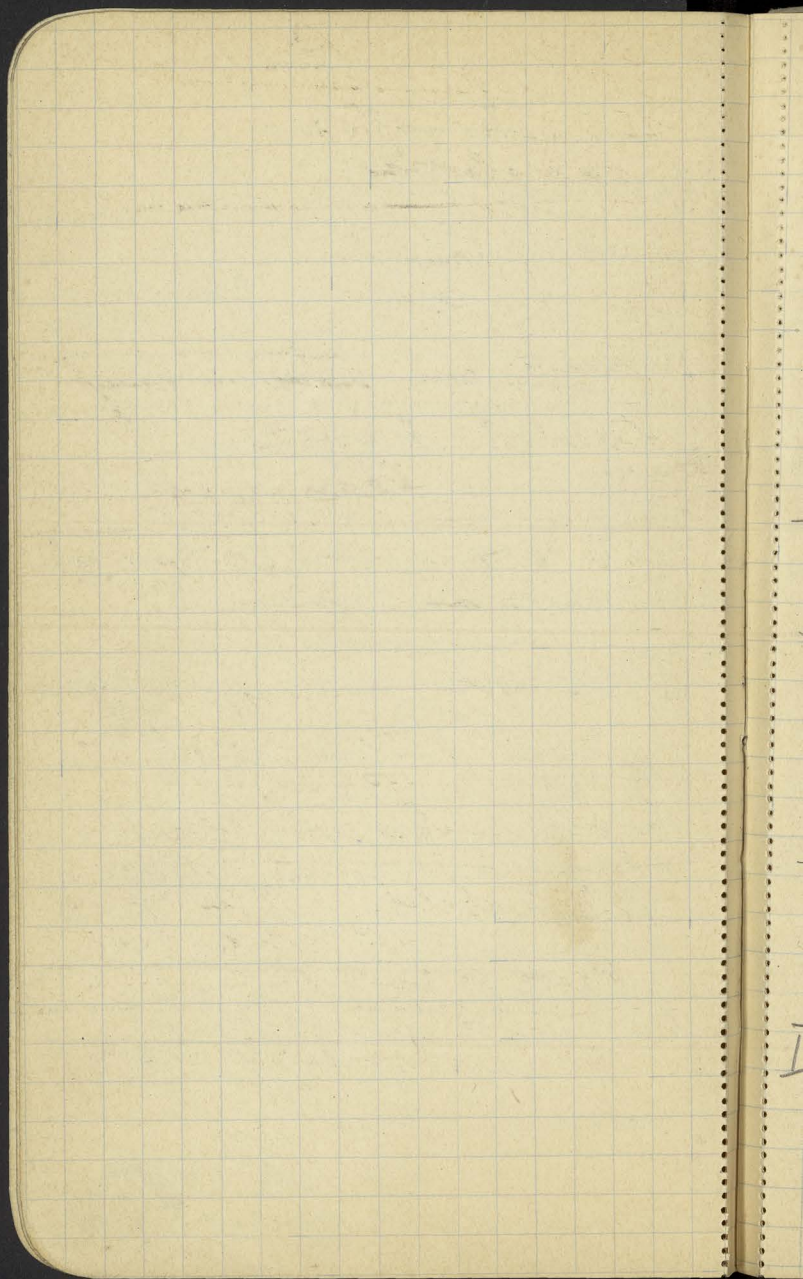

Redoucy. Pini

16

Nare wybranych:
Somolewin

Korr. Fomusko.

" / pwlisko

Holtbouseu tytuł III renytu.

Kontrol: Bujak

; Flenarowa.

29. VI. 1916. Kontrola "Księgarnia"
Katarzyna Magarynowa.

^{ei aryst}
Rozp. ~~centr.~~ 2 Finlandy 178.37400
(Zmowa. les. delit) Wios 2ty 28. VI. 16.
99 1/2 kob. na 100 m. p. m.
2 pruw. centr. aryst. 87 1/2 na 100

Wład. Szabelski; T. W. Ob. Krowi
ul. Woloska 34. I p.
Kępa 20 "Zasłiska" - ca do 10 XII

I Smuła realne Lwów 3 eq

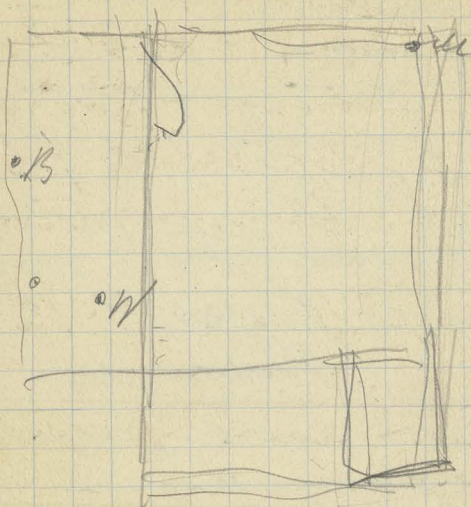

$$\begin{array}{r}
 12.3.115 \\
 123 \\
 \underline{615} \\
 14.145
 \end{array}$$

$$\begin{array}{r}
 14.14 \\
 \hline
 8.00 \\
 7 \\
 \hline
 15 \\
 86 \\
 \hline
 \hline
 \end{array}$$

Ummanteltholle u 17

10 V - 10 VIII) Leunhoubi -

(als London) - a 10 VIII

eingewickelt als - Roy. u. off.
zur Landes-Zentrale f. Geden
aufbauverfahren; Ost
Lomerau -

eingewickelt als R. Kom.
Verim Radon

seit 2 einberufen vom

22. Oktober 1900 in
Freiburg.

Seit 2 keine Gebirg
benommen.

M. Lyonswerke 63 I

Pom. Betrosproe po 1.15 a

X.

den f. Grosvenor - Romeroio

Diedzielnin	Chronowski -
Starynski	Diedzielnin
Bulzer	
David Romer	
<u>Gyghini</u>	

Mr. Commodore Leiby Wash.
W. Kon. Univer., Przemysl.

Srafet

Chronowski
 Bistak Biskupin 2.

Wisniewski - Smolewski
 Kurier Polski dnia 2. Czerwca 1878
 (v. Godynia "N^o 1, 2)

Narrak gult

$1.60 : 104 = x : 55$

Raciborski

800.
 $\frac{800}{104} =$
 $8800 =$

(Morowin)

Rozwadom

$600 : 55 = \overline{300}$

Witost

{ Debrzowski Czeski Tarnowski Lubuski	Kulic	{ fontana Kretowice Wiceni Bydgoski Zuchowice Wiclowa Poczarki	Pom.
	"		"
	"		"
	"		"
	"		"
	"		"
	"		"

Bujak Fr. Siemowit 29
2 eq. Silesia

Biszczostka
Karoneliska

Ustawa o uk. Krokacie

Badryński } Wtorek 1900
Niementowski }

Trondowski - ponied. 7-8

Pawalski: 4 Stoniu
w czer. 1900

Pomistowski Rufin Piotrowski

Brodowski: Rosja

Machajski - Machajewy

Sturki - Huronowski 1910

Huronowski 1906 - sier. 13

Wieniec - Wodyszyn

Gabryk Rom. Ks Pol 1913

Stoniew Crencanowski 16

(Włodzimierz) Czerwinski

Strossberger RP Ks Pol. 1905.

Ozeński Rec z I Tomu
Poradnika dla Samouków.

Do podania o zupnomy zoznawany
zawoty



1/2 ruszyny u Wawelskiej
1/2 u ul. Nowej

war ma 1/2 roku regulacji
ochrony i zaprzeczenia
znow typowa dostawczyca

1) Opinia o porównaniu

2) TNSV. jako dostawczyca
dostawca chłodu
i komunalnej ciepłoty

~~3) Inne~~

Podanie do Komitetu

Wzrost

Do Sądowca
Kolejność 12.

Andersson (pseud. Linnæus)
Geogr. stornyj Polski
Estimons, Oronne gey
porytancyi szwiej polska
Pomor' 1852.

Fynlandskij Rowj tercyj
Polski, 1916 4yd. Ter. Nils
Kistyni

Berkhard Ludwig Die
Taleufrage. Leipzig
Druker u. Buchh. Bot
1910 II. Aufl.
1907 I. Aufl.

Encyklopedyja Polska
język I, II.

A) Instytucje naukowe

- 1) Wykaz lotnicy pol. instytucji w wojnie i wojnie
 - a) umieszczenia i adresy
 - b) specjalności
 - c) zadania naukowe lokalne
 - d) programy naukowe (do Kopy)
 - e) sprawozdania i wyniki prac
 - f) potrzebne i posiadane materiały
- 2) Referat o strukturze tych instytucji essentialnie projekty kooperacyjne
- 3) Projekty organizacji nauki instytucji u nasadniczej potrzeby, polskie oraz strumnie do 2. trzeciej instytucji

B) Wydziały

- 1) Referat a) bieżący polskiego b) systemowego i planowe wypracowanie
 - a) co do drzew ogóln. polskie rojale
 - b) co do bieżących zagadnień polskie wysiadywane i wsi: uelby, tytu
 - c) co do innych zagadnień nie opracowanych dotychczas w wojnie
 - d) co do uogólnienia projektu

C) Osoby prywatne naukowe

- 1) Co do osób naukowych w nowo polskiej
 - a) dowodny wywołać i polskie para gminicami - ich specjalności, ewentualnie metody i potrzeby pracy
 - b) projekty działalności i uogólnienia ich w formie pracy

2) Co do rozparczywania:

a) wykład wybitnicowy

b) projekty papieronów, leg. rade ronei
te dwoj. ronei, przystrojone
kolej ete

3) Wzrosty d. l. w przystroju ronei

a) b. ronei, przed i ile plowien
jaki nierozjet

b) n. a. ronei z profeta
ronei u b. ronei ronei ronei ronei
nierozjet ronei. ete. ete. ete. ete.

c) Opisanie ronei, leg. ronei ronei
ronei, leg. ronei ronei ronei ronei
ronei ronei ronei ronei ronei
ronei ronei ronei ronei ronei

Wykaz ronei. Ronei.
Ronei.

20. I	24. I
27. I	31. I
3. II	7. II
10. II	14. II

Instrukcja ronei ronei ronei
Ronei ronei ronei ronei ronei
Ronei ronei ronei ronei ronei

^{Adm. Dr.}
P. Olt. Karci Adam Karpuszko
pny III Armii
P. Dr. Miecz. Szapski

Olt. Adm. Festungs-Komm.
Krakau 29 ~~III~~ 1916

Instrukcyje

- fon jui woi Wo. Kord, poudow
- pedec Postawki z wojem, Douzi, Tom
betony
- fon Chodry wawroja wawrojanow
- fon towidow ucielow co nie u gornic
- fon jayidko amunicyem wawrojan
stajny
- fon Egymunt nom sine Dyming
onowidny
- fon Augus do nom Wra-jom
nom do Ladysne
- fon Lidyski pmetrowica u wadria
nie jady bany
- fon wawroja fmed lity Sasari
- fon wawroja i p lokowi z jady
wawrojanow

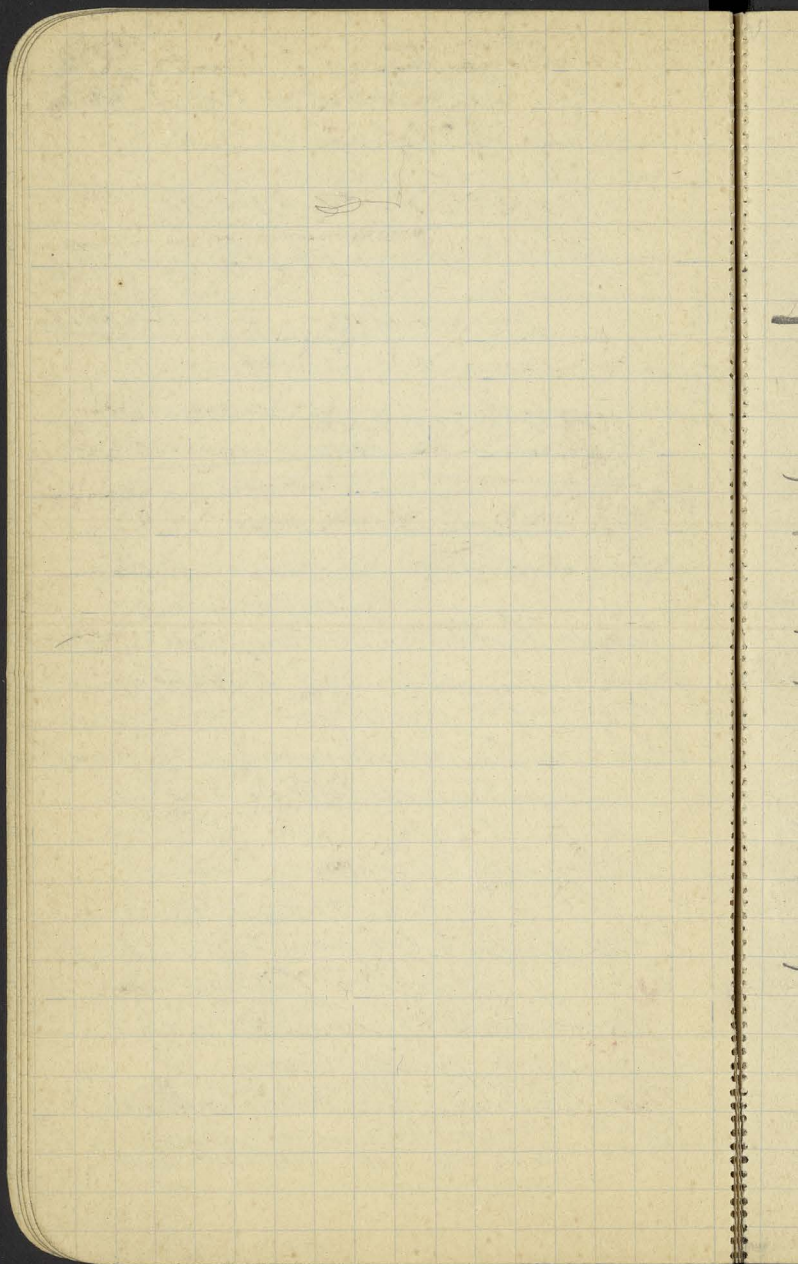

Tranowica bozna 11, H. Wondag

Marchisium / arclitellum
m - arclitellum 22

Murphyki - Surzycki

W. Symonowski Helon 21, 17 (proc)

251 vom 17 216 ra noi
ca 35 u. ra diemione / dny
Vovoniam - ropritsca Roman

spogat - Klyca }
B Klycki } uindro
mufock }

Simplissimus, Musete

Siti do farom a
Palauvone
+ Rehman

Dr. Rovyiski

Pawionni Dombor
Sty, farosiar

J. Seforyn

Ustav Rynka 6.

16/1 Vok Krupiny

40000

od Ustavu Cenu

„abygdně dovedy celovejši syst.
matynej přezatování se do
tepr. eqvantiim, unregulovan
gdně i s pui spósb i s dajm
joudy, umu kadequai pěteln
potřebne do tepr. eqvantiim
ajivdovosni.“

Roda Prade

Michal Rembacz

Dieckmann —

Gleason

Barber —

Micynski

Rydger

Till

Bykowski

Byczynski

Popielski

Przytowski

~~Przytowski~~

Helwig

Karpiuk

Solau

Romer

Wysocki

Lwistoni 16

Krym 17

Podgga 20

Uwierzyc 28

Jar - Pawlowski

Tybet profil

M. Owo

Pojerzenie

Jawliński Sebastian

Krowcki i d. Esplandy 16.

Konheluk 28

Storie Mapa geloz.

jest 4 dublinie na polowim zamkowym kosciolek
 "y Trójcy", jedena z niemieckich zabytow. woskowan
 go kosciolem". Budow na woski gotyckim - typem
 sa karyje i karkanie z fronsami .. napisami
 mianami, siy kosciolek

Malwinia w Gub. wiadomostyja dawny mowdy
 tye to som drolwinia, atony siy ten wylypny,
 na mianom kosciolem i mianom y dublinie
 centuria z r. 906 - dymy Rury 988!

Sni jedena Duchowony niemiecki nie
 przekroczy granic polskich i zamka.
 walc li apostoelskich - wyli ja
 potowicel: Apostolicie Niemiecki nieci
 ze soby war z karyjeu stopy gmiomne
 pristin niemieckieg

Wobec przewagi kulturowej i duchow.
 nej wosicim wltu prandi do wosia
 ore widy wosicimj ...

Stoczek wobec powracic norodna
 i okrenie padwioi - wosm liburty
 powdny (XIII y 1200 roku. Poc
 a i poloni)

Ruch Tetony to - cressi'nal Libury
 prcedu kosciolem z Niocem - tye
 jego gwesturowi

Jemu Laski ewang. 1538 a propozycja
"toż powołaniem na sejmie
Rygam. Słony, aby ewoga kękol
"tęże prosić psrenicy"

Uchwała sejmowa 1538 wywołanie sejmie
- 4 brzo brzojowu sejmie.

1534 proponuje na sejmie i sejmie
"aby namu kęsić nie brzoili inypry"
"mowić po polsku historyi, kronikę,"
i tei i sejmie sejmie sejmie...

Secmianem sejmie sejmie sejmie
Słony i sejmie sejmie sejmie
to sejmie sejmie sejmie sejmie
Schony, sejmie.

Nicoterony sejmie! Oh to sejmie sejmie
wykroczyć sejmie sejmie sejmie
Słony, sejmie sejmie sejmie
Słony, sejmie sejmie sejmie
Słony, sejmie sejmie sejmie

i sejmie sejmie sejmie sejmie
Słony sejmie sejmie sejmie
Słony.

Ugoda sejmie sejmie sejmie
Co sejmie sejmie sejmie
Słony, sejmie sejmie sejmie

Kulola, "Gdzie sono foriste nie sto"²⁵
"nysa religii, tam religii strona"
"foriste".

"Nigdy nie zawieraliśmy przyjaciół
Sprzymierzeńców i nie opuszczaliśmy
biednej społeczności do wyznaczenia
lecz wrocznej olbrzymi traktatów" (Kościuszko)

Autentyczny apokryf na uciwiers. polowice
"ferros istrucciu feruitate!!" (Kościuszko)

Polan wyrusz Dniem 1655 - day
nie przyznawo' wady Piastów - a
"II wyboru gusarski jaruzicki"
"nieo monarchii!"

Foriste - motem.
Ile przyrodników

RRS - PPP - MPD

Romer Stoniorski U. Fructu (17II)

Bert 83.0

med. 51

~~vanekunymono~~ 520
Gloria (Waymon)

Revisory 49 2 gnyu
 poreu. ^{nyto} ^{horu} ^{ovies} 26
 7697 36.33 16.34 51.16

Rabnon Duvon
 9662 79.62 5356 12843

ston visicovobn. di.

1915/16 poreu 1199 ^{nyto} 1046 ^{mag}

1916/17 " 1609 " 1837^u

Pore. Rudki

Hn review. ostajca u gymnase

1915/16 poreu 1605 ^{nyto} 3379 ^{jan} 1899
 e jory 963

Komarnu } orra 3099 ^{stajca} 224 ^{Kan.} 333
 hreani 95 ^{nyto} 158 ^{jan} 522
 Korbfi 5177

poreu 02 1757 hreani 136
 jan 1987 ^{nyto} 254

^{nyto} 4147 ^{jan} 281

Rudki } ^{jan} 2930 ^{Korbfi} 4477

ovies 4744
 stajca 154

Magoi

Korbfi 29

F.

1-10 II

58 k.

32 n

179000

126

Ll.

38 a

1370000

1370000 to 31/12/12

1370000

14

1/4

20/10

Rocibonni: Stoty Colomoni
~~per~~ polonic podro wojny

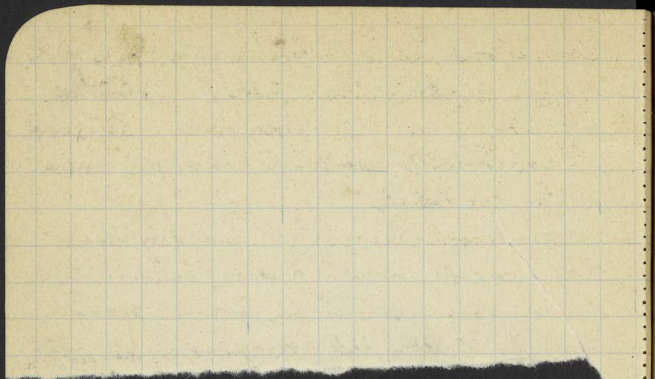

2
1
o
p
o
s
o
f
y

Zmysl omagdnosci p'isza morcha zrodlo p'ism.
 Noroty porborione bytu polsi - Poteguje
 a d'p'ornu'e na emiony na gorsie, Stranna
 p'rogatorie do upytkonia karumka, zwienu,
 m'je na lepe

Odwrednosc - bonni d'ci - Tylko fragment
 4 miare upmomytadienta, m'ncodlyria
 ocene j'okie ranstry sp'otierne i narocod'e
 m'etylo upytkonia omagdnosci ile p'ned,
 Hebroroboci. Stew sp'otidrioloci.

Ekon i sp'ot. - ydu. m'awocnie k'orp.
 p'ornano g'orsnie naracod'ie.

Angli, Fomey. lot 30 sp'otus sp'otnyw,
 ore, up'ot'one i p'omemytore 1/2 u Schultze
 r Deltan i Raiffenau z Nodrenii
 S. Stosje, 1822 Tar. Poluione -

Wronk wlinowy 30 loti p'ned Sd. i R.

10 uduok. wlni'ctm 50 - 2000. monady
 30 rap'nod. Kupicem 40 na muru 100
 ucos § 32 3/4 p'onyrai 1/4 Jormu
 Kowdy ktoty m'ionoi, a nie d'clidky
 f'oci p'ura § 58

Ziarno nie na up'ny g'ely 1872

Opisek 38 ale 1872-79: 57/52

Ward' uwaroski Kos. Pomoy up'ny
 angulski - 1850 Srem

W'os ustawa 25 19 1875

Prigorek " - 1886 1904 Koloni.

5 Ro Par. Wornymor 1891-1910

3 legm 1895 - 1914 - 17 36 uir. m.

grupa jednolitej i sprisni, kopol. zrodz Schello
podlega rozrywce 4 org. 1 row, mikrolet.
miedzi - odfornosi.

Austria - ustro 1873 Zetorek 1874
1903 ustro revidujm 1899 partonab

Polski Zetorek zmieni kompromony
u wrot - rok 2 lichen 1868. Me

zironie 2 rok podkupija. Zydzy
Kresid 23 - absordij. Zetorek

Obintej ale ponajblniej Patronoi opiera
a ten umytechrie stregni jednolitej
organizacji i celow, nie tamowit nigdy
komunistow i imietywuy. spotek

Obintej roli spier wye. rok 2 lichen
6 1/2 - kuzna 8-9 - Zydzy 10 kuzn petyor.
Kare 8 - lichen antonkoi 32000

Zetorek 350 Zydzy 500

Ruoni i kuznary Sefur

Kiel Pal jcu u lotu 20-tyl

1904 - ustro ¹⁹⁰⁴ ~~1904~~ 1905 ¹⁹⁰⁵ ~~1905~~ ¹⁹⁰⁵ ~~1905~~
jedoma wienosyromy giat

1904: 154 1908: 221 1912: 687 - 1000

nowy org, reu, sti - bnu inowaru

Kozy Drem i t. H. K. Sch

T. P. O : T Kred. Raff

Moya - na nietykoi cai na prwku
grup narodowyh.

Skole beruw: Korow 1/3 Wilno, Lechyl,
Wt, Podole 1/10 Gal. Sch. -

Ozew. Czina i Kluabro, Nowotom

32 > 100 3 > 200 (Kobla, Ostro 29)
Chojnice)

Wardziej zornite sto v Gol.
Polany 48 Ruzin 12, vjd 105
Kouper stvurona gidnie ru nie.
Vomysd' ruzkij.

16 pav =

43 pav < 5 v ~~ruka~~ ru sk
19 " folen

Spisni Racl odpor. lepij stovis
Kulturni i brnizni spisev. v Polse
auras kulturni Pnynd Pnis,
mrovy lepij nic iny obis ie
fundamenta Kouperstym jiti
fuznoprojektivny pavim stypseu
spisni i Kominii spisevny a
stypseu ty fundamantia ruznie
suvopornu srodovny sebrs
in grobnaty. maldie ponyslav
skutni matovylu i morabne.

Dr. Bunzel

Dr. Emil Kipa folio IV
Spinnweben etc.

Figaro " 1-10 II 58000 Koalitionsplan
" " " 32000 neuter 176.925T.

Clayd " 1 II (1-10?) 39 aug. 1914
" 137.914 br. Rgt., identiffi-
das bisherige Ergebnis der
rengeheulichte Seekriegführung
2. stornote Befürchtungen "

April B Rgt 11 994

v. Suttner: Der Kampf u. d.
Vermeidung d. Weltkrieges durch
Orell für alle.

1914 III brit Handelsmarine
389000000 16,850000000 Ton.

50

750
800

1720

540

620

1520

800

1140

7880

15120

13900000

Prod. stat. S. Rhodesia:

1913 - 2,903,270 £S

14 3,580,200

15 3,823,200

16 4,895,300 £ x Oreaufolrer

Asek, Condylura 10 £ of 100 £ na pa
Karia (Zamoni 40 Shill) Ho pasowid
occasional^x - Ho pasowid^{xx} 3 of
last roman 30 Sh. xx (Personendring)

Wales XII 1916 Dittleran N:66

Toloy 74,466

Zydr 57,516

Wtami 2,909

Royu 2,212

Viduy 880

Roreu 138,787

81271

210. II 1917

540p
920p

er
day
ent
—
of
66
7

60.0 49.0 48 1916 69 249 11.9 48

Amsterdam
 28X Berlin 42'6" Wien 28'0" Sarg 46'52" Paris 66'27"
 NY 244'0" Lond 11'62" Paris 41'82"

	Berlin	Wien	Sarg	Paris	NY	Lond	Paris
27XI	40'7"	25'4"	47'6"	66'0"	245'0"	11'69"	42'1"
23XI	41'05"	25'2"	48'9"	67'1"	244'7"	11'68 1/2"	42'0"
179I	40'85"	25'75"	48'77"	67'3"	245'0"	11'68 1/2"	42'0"
	40'87"	25'98"	48'90"	67'1"	245'2"	11'69"	42'0"
8II	41'55"	25'4"	49'30"	67'5"	245'5"	11'71 1/2"	42'1"
	-30p	-48	+8	-2	-2	-2	-12

1916
 1/8
 27
 1/3
 25
 17
 1

Blog

9XI 10 表 144 100 ft. 52 100 km int. 86
 2

1913	NY York	West Par. Land	for	Per. Base	Cynk Cyn	Cyn					
66-27	4/8	69 5/8	5.83	4.715	14	167 1/2	17.8	9.0	30.5	7.1	28.0
	2 1/2					193	19.1	10.0	42.0	7.1	27 1/2
	1 3/4	69 3/4	5.84	4.7125	-	195 1/2	20.1	10.5	44.0	7.0	31 1/2
	2 5/8	68 3/4	5.84	4.715	-	192 1/2	19.8	11 1/2	45 1/2	7.2	33
	2 3/8	72 1/2	5.845	4.7125			21.3				
17	13 1/2	69 1/2	5.842	4.7125		198	16.9	9.5	43.0	7.5	26 1/2
	17 1/2	68 1/4	5.84	4.7125		201	18.4				32 1/2
	13 1/2	68	5.845	4.7225		192	16.4	9.4	45	7.6	
							17.5	10.2	55	9.4	32.0

	Boer	Hall	Grays	Shaw	Sepri	NY	Rubel
Wed. 23 rd	156'2	274'0	183'5	259'2	125'7	866	315'0

	250	5'10	100	208	260	98			
	condyn	N. York	Grays	Hall	Rubel	Dmi.	Noru	Sree	Tr
Carry	27'79	5'835	115'5	237'5	172'5	160'0	163'5	172'5	84'5
7 th	27'79	5'835	116'5	238'0	167'5	160'5	164'5	171'5	82'0
	+11%	+15%	+15	+15	-23%				-15
12 th	27'79	5'835	116'5	237'5	166'0	160'0	166'0	172'0	80'5

Levy

	180	107	98	506	208	245
	Berlin	Paris	Hiedel	Frank	NYork	Holand
14/XI	89'0	89'25	56'0	78'0	521	213
27/XI	86'0	88'4	54'0	76'8	517	210
26/XI	89'0	86'6	53'25	73'25	505	205
9/II	83'6	86'4	52'9	73'45	502	204
17/II	83'5	86'2	53'2	72'7	502	205
8/II	83'0	85'6	51'0	69'9	501	203
-	30'59	-14'4	-55'9	-29	-1	-2
14/II	83'7	86'05	51'5	69'05	502	203

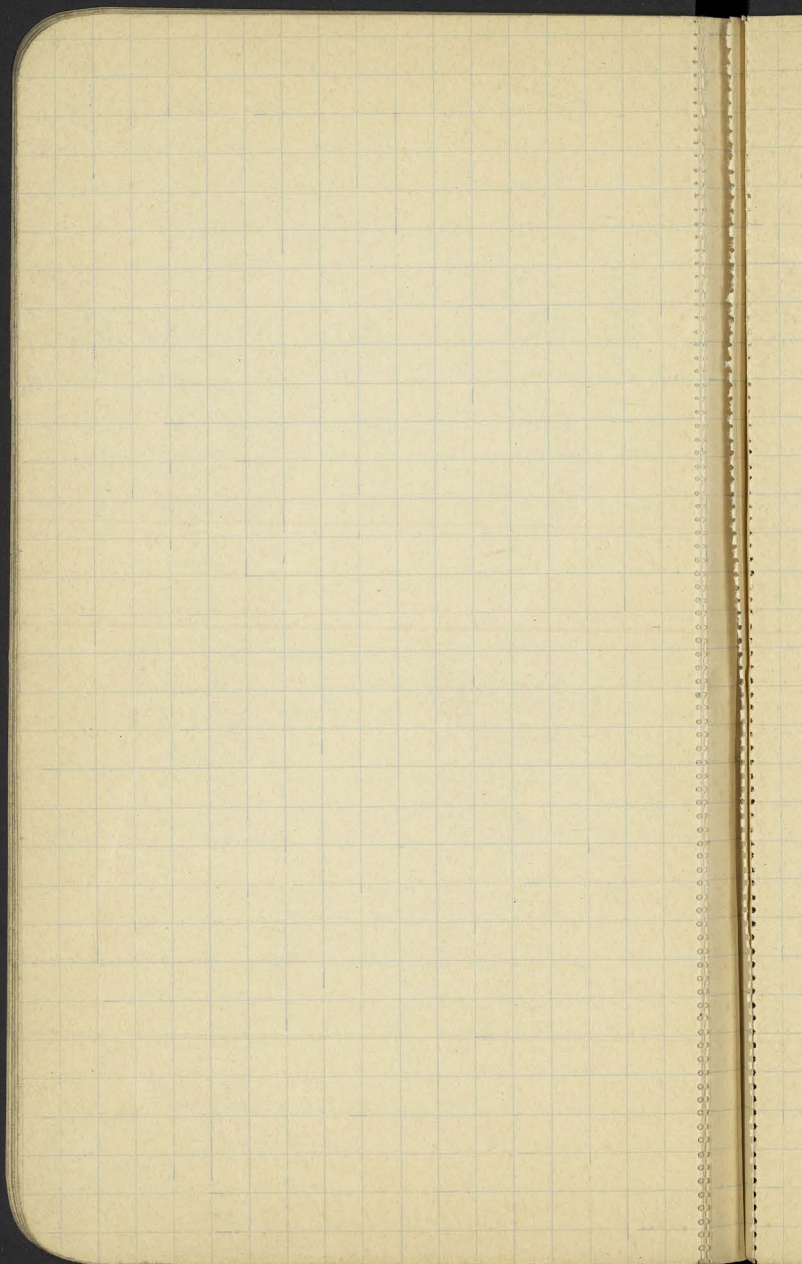

pro Morys Rozwodowa
IV rok

Kommunikation Verkehr.

Man sieht wie Kreuzerfahren (mit

Brücken thru in v. herstellend;

2) Moos - Verbindet auf d. Natur.

steht ! → stirbt (Gel)

Phosphore. Die blaue dünne in gas.

Kreis gilt die rote Linie nicht verwendbar.

also die blaue Linie stimmert.

Die rote Fraktionierung in Wasser: Gas.

Erster im Allgemeinen erst Silber.

aber gleichzeitig - als im 50 St. !!

oder ein reelles Wasser zu Stk !!

Karte → Umgebung Farben Kala !!

Abel

Ebel

Ibel

Abil

Aibel

Soleia XII

Hosicof
Kirchspiele
Garrisses

Matra gromna
Teana parafira na

mitz, 50 50-250 250-500 500-1000 ruzg, 1000 km²

K.O. 15521 1616 174 1158

15522 27816 1227.11

15750 475 VIII 16 1674.68

Vom 266 K. 32 K. 24. IX 168 km

1-3.9.20 mm. 9.00 km
1.3.5.25 ft. - 4.15 mm km

Hawronat, Kozg u Lipne

Kozg, Beranpke - 11.2 km

Form
Form

or u cm o

cm

cm m cm m

metropolic - biskupstwa bezpośrednie 37
i przednie diecezje Ab - B - Dnia
Kościół:

1) Granice z wyjątkiem, wyjątkiem
Oformienie i Chetminickiej
ale u granic wyjątkiem parafii
budynki - Street.

2) Rk. Pol. - wyjątkiem, wyjątkiem!

3) Rus: Litwa B obejmują wyjątkiem

Lucas Wyta: Pod, wyjątkiem, wyjątkiem
Złota Góra z innymi, wyjątkiem
Wyjątkiem, i innymi, wyjątkiem, wyjątkiem
Law, wyjątkiem, wyjątkiem

Wyjątkiem, wyjątkiem, wyjątkiem, wyjątkiem

1) Rk. Wyjątkiem, wyjątkiem

Wyjątkiem, wyjątkiem, wyjątkiem (1815-20)

Wyjątkiem, wyjątkiem, wyjątkiem, wyjątkiem

Wyjątkiem: Wyjątkiem (Chetminickiej)

Wyjątkiem, wyjątkiem, wyjątkiem, wyjątkiem

Wyjątkiem, wyjątkiem, wyjątkiem, wyjątkiem

Wyjątkiem, wyjątkiem, wyjątkiem, wyjątkiem

Wyjątkiem, wyjątkiem, wyjątkiem, wyjątkiem

Wyjątkiem, wyjątkiem, wyjątkiem, wyjątkiem

Wyjątkiem, wyjątkiem, wyjątkiem, wyjątkiem

Wyjątkiem, wyjątkiem, wyjątkiem, wyjątkiem

Wyjątkiem, wyjątkiem, wyjątkiem, wyjątkiem

Wyjątkiem, wyjątkiem, wyjątkiem, wyjątkiem

Wyjątkiem, wyjątkiem, wyjątkiem, wyjątkiem

260-888 Rk
270-79000

Hydro - duna profii - nado hotel 38

Pracy 4 - duna hotel - nado profii
Kultur ramp

Na wstrod linii Pracy - Laska

nr 1. Polnie! OK ale nie profii
granice politycznej

Granicznie; przedluzenie
na granicze, 7 nr 5 prapuzum
Abc eglobujacy atchaj

Polny na kraj - Orzianum -

Orzianum - Orzianum - nado profii

nr 1000 - 1500 km² - 500 - 600 km²

Na Podolu prony. Co 5 str.

Orzianum nado profii?

Orzianum nado profii?

Orzianum nado profii!

Orzianum nado profii!

Orzianum nado profii!

Orzianum nado profii!

- 1) immunizacja
- 2) kultura łacińska Potkowi Dontalety
- 3) Jurgisz Skarga Soc.
- 4) matematyka Luter
- 5) Łowis - arjanie ↑
- 6) rura kapole nie psowol psowicy
- 7) Kucbala Kosyris i panstr
- 8) Metropelia - Niemcy
- 9) Padri - ty
- 10) Pommorynia - Unia
- 11) Po milionu prandyje - Prusy
- 12) Slody Jmiej jednosi i smutni robkia
- 13) a) Zaczka Pisk. Wileńskie XVIII - I
 b) Wiel Polnie 1807-30
 c) bogactwa Chetminskie
 d) Lusatnie zdobyto Pommorynia
- 14) Zmieszanie - Pommorynie
 Potkowsko - kub - Lusat - tytu - kon
 Lissim - Mohylewskie
- 15) Sprawy zaradni - podkopanie
 spijni i posidnie sadzta Prandyje
 Kładowa Kłowa tytu Kłowis prandyje
- 16) Chetminskie 1/2 XIX 4 andy ruz
 inj Katur. 29 par 22 / 71 klepe. od 71
 58 klasz. 418 / 357 260 / - 273 /
 1883 / 789

B.4
B.1
2

C

B. wileńskie

B. kraj Polak

Wrocławskie - Słyną demytrami

Lwowskie - Buno i rug

Zmiany po milionach

Przemysłowe

Lubelsko-Podlaskie

Łódzko-Zybkow - Konieczności

Wielkopolska - Wschylanie

Cały apokaliptyczny

Chetnicka 1/2 XIX w 29 p. 22/714

1877, "Kulturkampf" 58 Włocławek

Wzrost 418-357 260-880

270-790

Mokotowskie 46 porożni - 33

Katal 43-58000 promień białych

Tragedy i sprawa! 15-20% (250%)

Tu i gdzie żywe wyprawy Kotelicymu!

Łudność marniejsze lub lepiej!

Wzrost: Kępa Rodnyj Orzech Dobry

Korol Włodzimierz

dearniejsze Skim Klemon Wosk Wierchow

Rodna Wzrost

To samo on Ni. Go Dymek 30-95 Wzrost

27-79, Wzrost 28-75

Wzrostie lepel, Swir, Stwier Nadnik

Wzrost (34-26)

Zmiany: Kraja, fonizacji, oleady!

Jeżeli Wzrost administracyjne

Wzrost

A jednak Wzrost Wzrost Wzrost

Wzrost Wzrost Wzrost

Stwierdzenie nieobecności 18/11 1900
jedynego momentu. Wskazywać
zostało w śladzie śladu. Ale trudno
począć foli 1905 oraz numer
formy, Prasy W. Śladu. Dział
1910 ogólnie kłopotliwie.

odpowiedź odpowiednia!

dotyczy tej sprawy 1910.! Czy
to samo zdarzenie przyznaje kłopotliwie.
Poleca 1910? Wracając do.

zostało w 1910 a potem 1905, 1900
z instrukcją. Nowy ten koniec i
silnie rozprawy w sprawie. Jak
pamięć historyj kłopotliwie! śladu
1906 śladu - od 6/16 r. zapyt.

zapyt 231 br. śladu.

1) 1911 br. śladu i bory 7 1905 śladu
śladu - br. Hi śladu nie winie!

2) 7-900, 14 śladu op. 229 br. śladu!

Wszystko politycznie śladu!

Przedem cięploty, ale i śladu
nieprzewidywalnej odpowiedni!

formy 58/79 Tonu 39/62

Bytu 38/54 Głównie 26/40 śladu

45/61 uśmie 14/39 - Eth

51/79 lec 36/70 zjednocz 50/78

Choc' nie i tyu ogólnie śladu

Jest id!

Widocznie: 525 z 408

Widocznie 241 210

Widocznie 7/4 śladu, nie 3, 42 2000

Obraz świata - a uświadomienie - ulegość
auto-suggestyji - omyłki miś - apetyt -
prośby suggerowane.

Metody politycznej epizody...

Galicja Pałoy 515 (1880) - 586 (1910)
926 454/465 926 423/21 i 116/109.

Mogą paść sukcesu - i y di.

Czy problem asymilacji nie przylega do.

Galicja 925, KP 35, tom 1, Bydż. O!!

Nie wdaję przesady!! a dotęgi smępek

a Rumunów 1880: 430, 1890: 430 1900: 423

1910: 402. 1880 w 7 gk 1910 gk 7 t!

gente Rutheni nat Polonus!

1910 Galicja 926 + 1/2 ew + 10% i 1 1/2 g 926 =
3,850,000 03,370,000 r. 48% 42%,
a nie 58,40%!

Polityka epizody nie ma reguł polity,

Spiny w. federacji - za polski spisek.

sz. w p. Ludzie, masowe, reprezenty.

Argum. rogu krombka 187 21 + 41 -

fealiby utó. spisi na powrót...

rekompensate Na 330000 Poloni

pol. 31000 do ma niemiej! 20 parista

1/5 - 1/3 pol. do niemieckim!!

font inwary w St. w. 1880: 281

1890: 302, 1900: 322 1910: 317! Turm

rep. republikany. A do 10% jenne typy

Spisi nie ma niciejsze pol. wady!

Stronyc z emisji 230 - 260000 Poloni

Imię Aniołki - gdy u dr. m. w. - 1897: 718 1913: 724! - r. k. = Pol.

a cenny 77 a praca 56 a waga 35/100 (140000)! Wojakowie zabięci

Gdy polityka wzięta ... zafra gwałtu.

E. Dębski 1905 nie umiesz - bez prawni
oni pale nordański: pol. W. Polani

oraz pracownicy 1905/1906 60/32, W. Polani
2 59/16, w. Polani 60/15. XVII z. k.!

Dotyczy o chemikach Russi - w. Polani
z grupy - gdy b. 1905 w. Polani

W. Polani b. 1905 w. Polani
w. Polani - b. 1905 w. Polani

"sig. Polani i Russi w. Polani"

Gdyby nie w. Polani: w. Polani
w. Polani Russi. w. Polani

Russi - w. Polani!
w. Polani w. Polani

W. Polani! w. Polani
Chemik: Pol 34/77 Russ 40/10

H. Polani " 23/63 " 61/11
Tomoni 36/75 " 52/4

Aniołki - Tomoni!
1500 Russi i Chemik

dobry w. Polani.
w. Polani 1910 9, 666.000 77 763 a w. Polani

Dobry w. Polani o w. Polani
w. Polani L. i R. w. Polani 80 l. do w. Polani

W. Polani - a gdy nie 50 l.
W. Polani w. Polani i w. Polani
Najlepsi w. Polani i w. Polani

Vertical text on the right edge of the page, possibly bleed-through or a separate column of notes.

