

L. P.

contenant ce livre quatre vingt et dix feuilles de toutes sortes de herbes et de fleurs

I

FLAMMULA, vulgo.
RANUNCULI SPECIES

belg. *Syphaculus.*



Nascitur humidis & argillosis locis: nonnumquam
pecoribus, ob vim causticam, pabulum.
Floret mense Maio, & paulo post semen reddit.

ΟΖΥΣΧΟΙΝΟΣ
IVNCVS ACVTVS

Εραβαντίς, γένος βίβου.
Flandris: ποσάνο βίβου

Diosc. lib. 4. cap. 42.



Humidis ac declinibus locis, soloq; parum
culto gaudet.
Floret

DESCRIPTIO
PLANTAE

Scirpus graminifolius



Scirpus graminifolius Zelandia, Jacquin, pag. 18, part. 1.

IUNCORVM SPECIES DVAE.

3.

Σκωνβίος
ϕλωκίος
ΤΟΥ ΟΥ ΣΚΩΙΝΟΥ SPECIES.

Flandror. vulgo.
Dodonæo.



IUNCUS
TYPHINUS

Nascitur in imis scrobium alveis, &
Floret mense junio.

Reperitur passim in plateis
& campis humidioribus maleq;
cultis.

Species Oxyphorum, seu Junci acuti, in p. 126. fol. 985.

4
IVNCVS FLORIDVS, Mattiolo.
SPARGANIVM, Dodonæo.

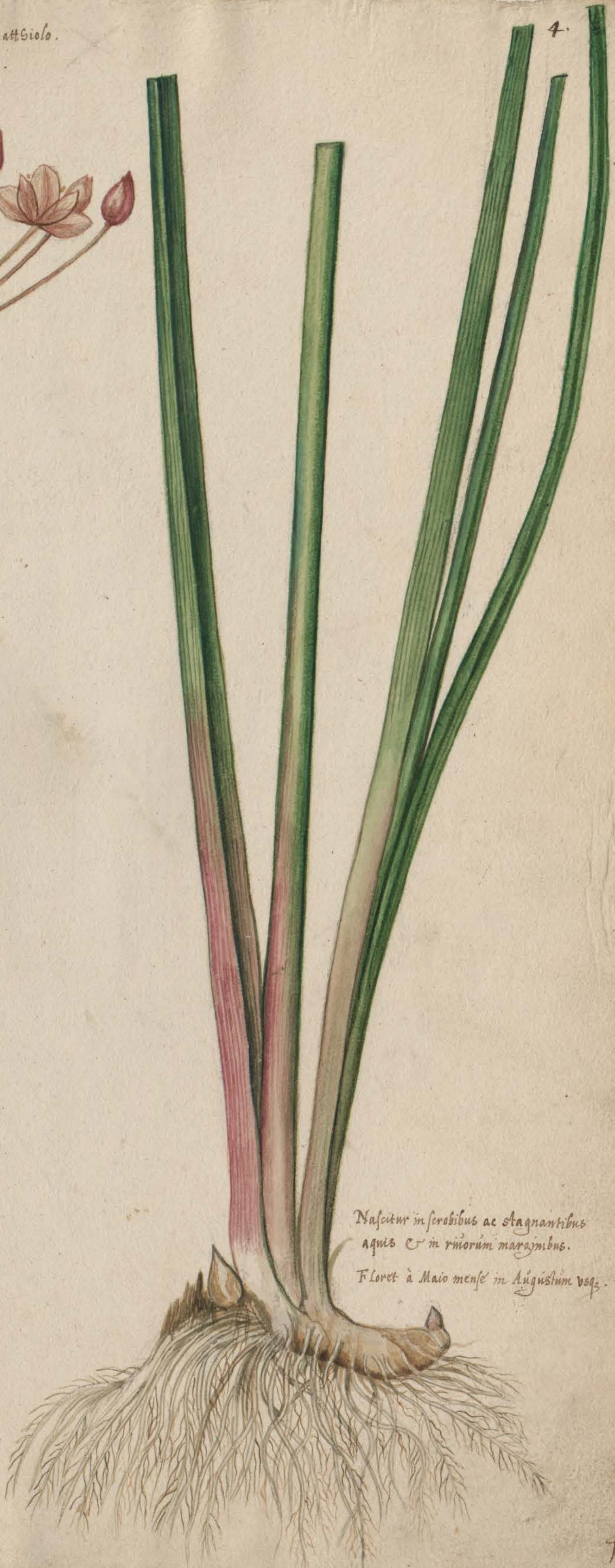
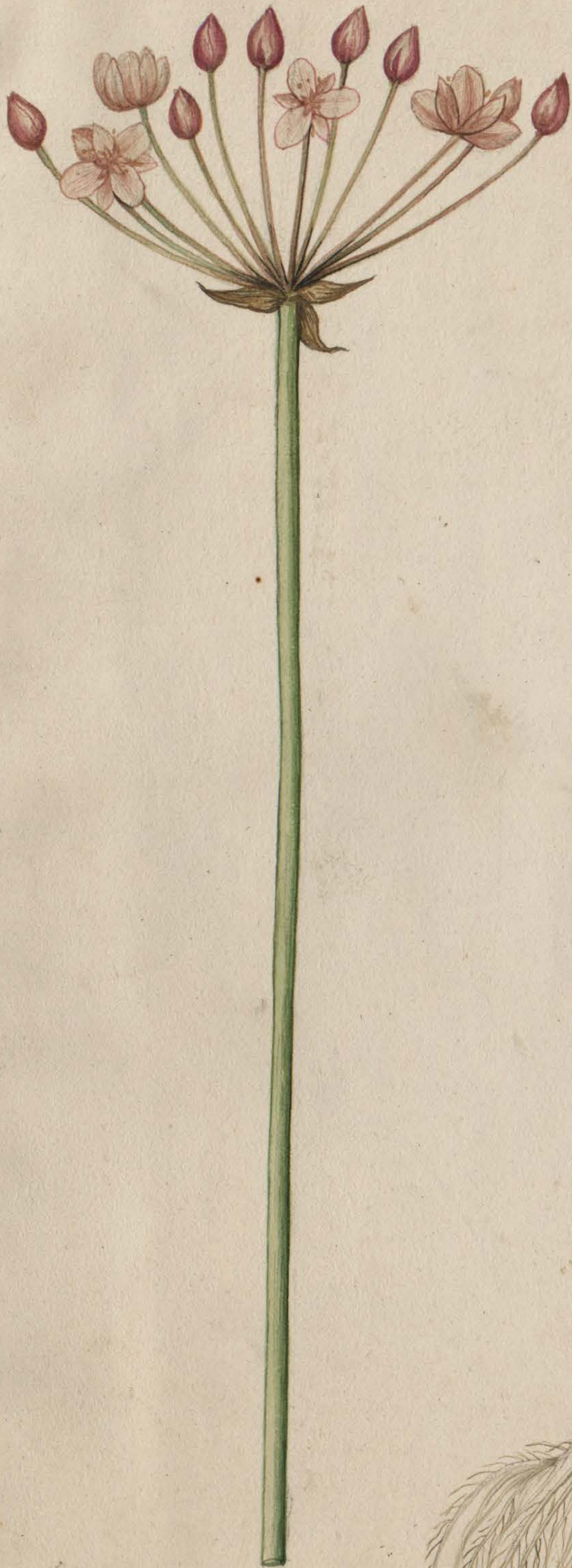

Nascitur in siccibus ac stagnantibus
aquis et in riuorum marginibus.
Floret à Maio mense in Augustum usq.



Cyperus
Triak veronensium.

Loche *Cyperus.*

Pl. J.

de hac specie dodon in figura 3. l. 16.

CYPERVS LONGVS sine ITALICVS
Aliis à Dioscoridis.

Gallis, Bourget.
Germ. et Belg. wilder galgan.



Hunc sponte provenire in pratis humidioribus circa Rapers-
villam, oppidum ad lacum Tigurinum, Gesnerus in
Gartia Germaniae auctor est.

Fleret Julio & Augusto mensibus, semine subsequente.

TYPH

TYPHA PALVSTRIS

Ital.
Gall.
Germ.
Belg.

Marza sorda & caniera.
Fopau & Massé de ionr.
Mofz Kolby und Marrenkolby.
Eftz dodecy off Argittbauy.

7

biof. lib. 3. cap. 113.



Cignitur in palustribus & stagnantibus aquis.

Florem suam densissimum clausi figura promit, tunc Augusti mensibus, qui sub hyemem sequentem in pappos soluntur.

ab. g. fe. 1694.

7



Cypripedium pubescens L. f. *foliis pag. 109. part. 1.*

ἸΑΛΟΣΧΩΪΝΟΣ
IUNCUS MAIOR

Belg. Mattheus wasser
off Bloekwiesse

Dioc. lib. 4. cap. 42.

Ina fontibus
stagnantibus

palustribus &
aquis.

Pod. 4. 5. 29.





Sec. Gars



forte Calamus aromaticus L. 18. fl. 1888.

vel. arundo domestica L. 9. fol. 93.

112. 115

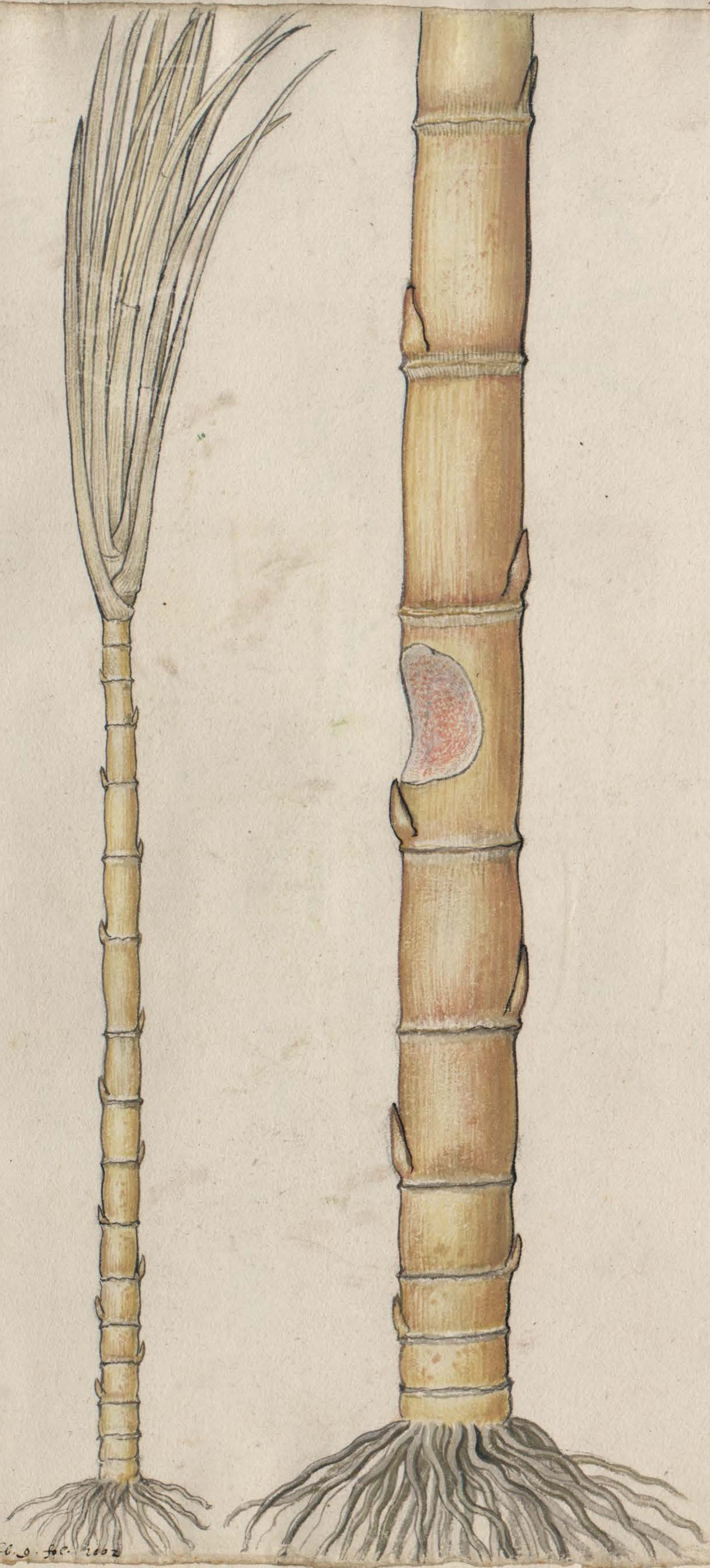

Arundo saccharifera L. G. f. c. 1002

GRAMINIS AQUATICI Species:
Quod Flandri *Wootyward*, hoc est
GRAMEN NATATILE, vulgò appellant.



Primo bene vadofis & lutulentis aquis in nascitur &
supernatat, unde & nomen sortitum est:
Postea tamen in longissimos lentissimosq; canaliculos
sefe erigit.

namq; in dabo J. sine figura loco lam. vacuo ubi h. 26 9. Jul. 1703



Ceras furcata (L.) Kunt. *foliola* pag. 15. part. 1.

SYDIN, Frisiorum.

Gramen marinum spicatum est non Suidm.
est enim Suidm Frisiorum nihil aliud quam
Serpentina Mattholi.



Nasitur in maritimis & asperginosis locis.
Utuntur hac Frisy in pulve, cum lacte, farina & butyro,
ad curandam leniter aluum.

GRAMEN AQUATICVM SPICATVM

Flandr. Dait wlootgare.



Nascitur in aquis.
Floreit mense Junio.



17
 18
 19
 20
 21
 22
 23
 24
 25
 26
 27
 28
 29
 30
 31
 32
 33
 34
 35
 36
 37
 38
 39
 40
 41
 42
 43
 44
 45
 46
 47
 48
 49
 50
 51
 52
 53
 54
 55
 56
 57
 58
 59
 60
 61
 62
 63
 64
 65
 66
 67
 68
 69
 70
 71
 72
 73
 74
 75
 76
 77
 78
 79
 80
 81
 82
 83
 84
 85
 86
 87
 88
 89
 90
 91
 92
 93
 94
 95
 96
 97
 98
 99
 100
 101
 102
 103
 104
 105
 106
 107
 108
 109
 110
 111
 112
 113
 114
 115
 116
 117
 118
 119
 120
 121
 122
 123
 124
 125
 126
 127
 128
 129
 130
 131
 132
 133
 134
 135
 136
 137
 138
 139
 140
 141
 142
 143
 144
 145
 146
 147
 148
 149
 150
 151
 152
 153
 154
 155
 156
 157
 158
 159
 160
 161
 162
 163
 164
 165
 166
 167
 168
 169
 170
 171
 172
 173
 174
 175
 176
 177
 178
 179
 180
 181
 182
 183
 184
 185
 186
 187
 188
 189
 190
 191
 192
 193
 194
 195
 196
 197
 198
 199
 200
 201
 202
 203
 204
 205
 206
 207
 208
 209
 210
 211
 212
 213
 214
 215
 216
 217
 218
 219
 220
 221
 222
 223
 224
 225
 226
 227
 228
 229
 230
 231
 232
 233
 234
 235
 236
 237
 238
 239
 240
 241
 242
 243
 244
 245
 246
 247
 248
 249
 250
 251
 252
 253
 254
 255
 256
 257
 258
 259
 260
 261
 262
 263
 264
 265
 266
 267
 268
 269
 270
 271
 272
 273
 274
 275
 276
 277
 278
 279
 280
 281
 282
 283
 284
 285
 286
 287
 288
 289
 290
 291
 292
 293
 294
 295
 296
 297
 298
 299
 300
 301
 302
 303
 304
 305
 306
 307
 308
 309
 310
 311
 312
 313
 314
 315
 316
 317
 318
 319
 320
 321
 322
 323
 324
 325
 326
 327
 328
 329
 330
 331
 332
 333
 334
 335
 336
 337
 338
 339
 340
 341
 342
 343
 344
 345
 346
 347
 348
 349
 350
 351
 352
 353
 354
 355
 356
 357
 358
 359
 360
 361
 362
 363
 364
 365
 366
 367
 368
 369
 370
 371
 372
 373
 374
 375
 376
 377
 378
 379
 380
 381
 382
 383
 384
 385
 386
 387
 388
 389
 390
 391
 392
 393
 394
 395
 396
 397
 398
 399
 400
 401
 402
 403
 404
 405
 406
 407
 408
 409
 410
 411
 412
 413
 414
 415
 416
 417
 418
 419
 420
 421
 422
 423
 424
 425
 426
 427
 428
 429
 430
 431
 432
 433
 434
 435
 436
 437
 438
 439
 440
 441
 442
 443
 444
 445
 446
 447
 448
 449
 450
 451
 452
 453
 454
 455
 456
 457
 458
 459
 460
 461
 462
 463
 464
 465
 466
 467
 468
 469
 470
 471
 472
 473
 474
 475
 476
 477
 478
 479
 480
 481
 482
 483
 484
 485
 486
 487
 488
 489
 490
 491
 492
 493
 494
 495
 496
 497
 498
 499
 500
 501
 502
 503
 504
 505
 506
 507
 508
 509
 510
 511
 512
 513
 514
 515
 516
 517
 518
 519
 520
 521
 522
 523
 524
 525
 526
 527
 528
 529
 530
 531
 532
 533
 534
 535
 536
 537
 538
 539
 540
 541
 542
 543
 544
 545
 546
 547
 548
 549
 550
 551
 552
 553
 554
 555
 556
 557
 558
 559
 560
 561
 562
 563
 564
 565
 566
 567
 568
 569
 570
 571
 572
 573
 574
 575
 576
 577
 578
 579
 580
 581
 582
 583
 584
 585
 586
 587
 588
 589
 590
 591
 592
 593
 594
 595
 596
 597
 598
 599
 600
 601
 602
 603
 604
 605
 606
 607
 608
 609
 610
 611
 612
 613
 614
 615
 616
 617
 618
 619
 620
 621
 622
 623
 624
 625
 626
 627
 628
 629
 630
 631
 632
 633
 634
 635
 636
 637
 638
 639
 640
 641
 642
 643
 644
 645
 646
 647
 648
 649
 650
 651
 652
 653
 654
 655
 656
 657
 658
 659
 660
 661
 662
 663
 664
 665
 666
 667
 668
 669
 670
 671
 672
 673
 674
 675
 676
 677
 678
 679
 680
 681
 682
 683
 684
 685
 686
 687
 688
 689
 690
 691
 692
 693
 694
 695
 696
 697
 698
 699
 700
 701
 702
 703
 704
 705
 706
 707
 708
 709
 710
 711
 712
 713
 714
 715
 716
 717
 718
 719
 720
 721
 722
 723
 724
 725
 726
 727
 728
 729
 730
 731
 732
 733
 734
 735
 736
 737
 738
 739
 740
 741
 742
 743
 744
 745
 746
 747
 748
 749
 750
 751
 752
 753
 754
 755
 756
 757
 758
 759
 760
 761
 762
 763
 764
 765
 766
 767
 768
 769
 770
 771
 772
 773
 774
 775
 776
 777
 778
 779
 780
 781
 782
 783
 784
 785
 786
 787
 788
 789
 790
 791
 792
 793
 794
 795
 796
 797
 798
 799
 800
 801
 802
 803
 804
 805
 806
 807
 808
 809
 810
 811
 812
 813
 814
 815
 816
 817
 818
 819
 820
 821
 822
 823
 824
 825
 826
 827
 828
 829
 830
 831
 832
 833
 834
 835
 836
 837
 838
 839
 840
 841
 842
 843
 844
 845
 846
 847
 848
 849
 850
 851
 852
 853
 854
 855
 856
 857
 858
 859
 860
 861
 862
 863
 864
 865
 866
 867
 868
 869
 870
 871
 872
 873
 874
 875
 876
 877
 878
 879
 880
 881
 882
 883
 884
 885
 886
 887
 888
 889
 890
 891
 892
 893
 894
 895
 896
 897
 898
 899
 900
 901
 902
 903
 904
 905
 906
 907
 908
 909
 910
 911
 912
 913
 914
 915
 916
 917
 918
 919
 920
 921
 922
 923
 924
 925
 926
 927
 928
 929
 930
 931
 932
 933
 934
 935
 936
 937
 938
 939
 940
 941
 942
 943
 944
 945
 946
 947
 948
 949
 950
 951
 952
 953
 954
 955
 956
 957
 958
 959
 960
 961
 962
 963
 964
 965
 966
 967
 968
 969
 970
 971
 972
 973
 974
 975
 976
 977
 978
 979
 980
 981
 982
 983
 984
 985
 986
 987
 988
 989
 990
 991
 992
 993
 994
 995
 996
 997
 998
 999
 1000



Gramen pratense



Gramen pratense
 Hort. Caelebr. pag. 824. t. 1.

169



Gramin. Cyperoides aquatica foliol. pag. 20. part. 1.

9. 1003.

Flandris y foybore
Atrobatis Paul de frout.

GRAMINVM
SPECIES VARIAB

GRAMEN SPICATVM



GRAMEN
CYPEROIDES

GRAMEN
ECHINATVM



GRAMEN
TENUFOLIUM
seu IUNCEVM

Flandris pedysio. vno
noctis fimo

Prima quatuor in fratis declinioribus atq;
Sumidiom. passim obuia sunt:
Florentq; mense Maio.
Quintum veri in aruis ac iuxta semitas,
pluvialis precipue estatis. frequens est:
Floretq; posternis reliquis.

Flandris y foybore
Atrobatis Paul de frout.

Flandris y foybore
Atrobatis Paul de frout.

Flandris y foybore
Atrobatis Paul de frout.

Flandris y foybore
Atrobatis Paul de frout.

Flandris y foybore
Atrobatis Paul de frout.

NYMPHAEA SERPENS seu
NATATILIS ALTERA
flore Luteo.



Reperitur in palustribus Hollan-
dix locis stagnanti. aquis.

Floret

vide fol. 1010. hb. g. Dod. 4. 5. 3.



ΠΟΤΑΜΟΓΕΙΤΩΝ ἢ ΣΤΑΧΝΙΘΗΣ
ΠΟΤΑΜΟΓΕΤΥΜ VVLGARE,
FONTALIS & FONTINALIS, quibusdam.

Ital. Potamogeto.
Gall. L'epi Stauv.
Germ. Samkraut.
Sely. fontenkrout.

20.



Dioc. lib. 4. cap. 86.

Stagnantibus aquis supernat.
Floret mense julio.

Lab. 9 fo. 1008.

20

GRAMEN PALVSTRE
Flandr. Zyggr off Zivtyrad.

21.



GRAMEN PALVSTRE
ALTERVM

Vtrinq; in paludibus & in foflarum ac riuo
leniter fluentium aggerib. frequens est.

Handwritten marginal note on the left edge.

a Dalechamps - Cyperoides vocat lib 4. fol. 173. Orribum 23. lib. 9. pag. 1005.

De vrbogne Lobell. fol. 13

Padde gras.



Zee-Biese gras



ΝΥΜΦΑΙΑ
ΝΥΜΦΑΕΑ

Ital. Nymphaea
Gall. Eis Vossang, ou blanc deau.
Germ. Zwobellum, und Wassergilgen.
Belg. Floempes, und Waterbloesem.

Diosc. lib. 3. cap. 126.
Galen. lib. 8. simp. medic.



Floret mense Junio.



Nascitur in palustribus &
stagnantibus aquis. Et amnes
leniter fluentes amat.

lib. 9. fol. 1008.

TRINITAS PALVSTRIS

A similitudine quam foliola cum Trinitate Sepatica habent
sic nobis dicta.

Belg. Doyt.



NYMPHAEA SERPENS
seu NATATILIS

Belg. Crabbonduit off
wouffzonduit.

Floret mense Julio.

vide fol 1010. fig. 9. Doyt. 4. 5. 3.



ΦΑΚΟΣ Ο ΕΠΙ ΤΩΝ ΤΕΛΜΑΤΩΝ
LENS PALVSTRIS

Diosc. lib. 4. cap. 83.
Galen. lib. 9. simp. medic.

fig. 9 fol 1013.

Ital. Lente de gli paludi.
Gall. Comte de marais.
Germ. Wasserkraut oder
Marschkräut.
Belg. Doyt.



Sunt hae tres herbae sibi invicem plerumque vicinae &
aquis stagnantibus supernatant.



PISTANA MAGONIS. vel. Sagittaria aquatica
vel Stoebe femina
Fland. Serpens tonghe
Gall. Queue d'Arondelle.



Forte SPARGANIVM DIOSCORIDIS
multum ad eius descriptionem accedens.

Diosc. lib. 4. cap. 19.



Vide L. 6. p. 1019.

ΣΠΑΡΓΑΝΙΟΝ
 SPARGANIVM, Mat. Med. 151. 152. 153.
 seu CAREX
 BVTOMVM, Dodonæo.

Græc. Σπάρτανος seu
 Σπάρτανος, Cordo.
 Belg. Spitzgras off
 Waater-Asper.

Diosc. lib. 4. cap. 19.
 Galen. lib. 8. simp. medic.



Nascitur in palustribus
 et fossatis.

Floret mense Iulio &
 pilulas perficit Augusto.

Lib. 9. fol. 199.



VIOLA PALVSTRIS MINOR



Stagnantibus aquis imascitur
& supernatat.

lib. 9 fo. 1022.



POLYANTHEMUM PALUSTRE, aut AQUATICUM Dodonæo.
VIOLA PALUSTRIS MAIOR, alijs.

29.

Belg. Waester Bloem.



Palustris herbula est,
in plateis que Syeme
irrigantur frequens.
Floret mense Maio.



Enadrifolium pseum L. 9. fol. 1024

Line. fol. 39 p. 2.



Trifolium pratense Salamanthron Pl. II. f. 1746

RANUNCULVS PALVSTRIS, Dodonæo.

Gall. Bassinet d'eau
Germ. Wasser Schimfuz.
Belg. Water Schimboort



Nasitur passim in fossis et stagnantib. aquis
et humidiorib. pratis

Floret in Maio mense in tulium
et ulterius.

Carney del. et rannunculo qui est fol. 1027. hb. J.

POLYANTHEMUM MULTIPLEX
ALTILE

belg. Double Botterplooemy

Jard. Basin des Double

POLYANTHEMUM
BVLBOSVM

Floret ab April de incept, per totam
ferè æstatem.



BATPAXIO N. seu
RANUNCVLVS
Apulei.

Floret April Maiq;
mensibus.

Seruntur nobis in Hortis . .

belg. Of An
ffundit ray
fey

Gaudet aridis
pra et sabulos
tis .

lib. 7 fo. 875.

lib. 9. fol. 1027

32
33

RANUNCULI QVARTVM GENVS
flore purpureo.



RANUNCULI QVARTVM GENVS
flore luteo.



ANEMONE PRIOR seu
BVLBOSA Dodonæ.
FLOS ADONIS quibusdam.

ANEMONE CORONARIA Dodonæi.



Nascitur sponte in Germania circa Rhenum.
Floret mensibus Martio atque Aprili.

Ranunculus hortensis
Mey. Dod. m. Dal.
Libr. 9 Pl. 1032.



Anemone quinta et sexta cad.
in Dal. Lib. 7 fo. 547.



RANUNCULI QVARTVM GENVS seu
 RANUNCVLVS PARVVS, Dodoneo, flore albo.

Anemone tertia Matthiolo

Germ. *Weyss Rannkuz.*
 Belg. *Clypeus off. d'aprilis Rannbois*
 & quibusdam *Winnickel.*

Nascitur in silvis & fagarum aggerib. locisq. opacis
& humilibus.
Floret mense Aprili, pauloq. post perit.



RANUNCVLVS ALBVS seu
 ECHINATVS

Gall. *Rassine blanc*
 Germ. *Weyss Rannkuz*
 Belg. *Witt Rannbois*

Ranunculus horten
in primis fung.
in Dal. Lib. 9. fo.
1030

Nascitur in pratis atq. arvis humidioribus.
Floret a mense Aprili in Iulium usq.

ANEMONES SPECIES Gesnero,
à quibusdam immerito, ut idem ait,
ACONITIS connumerata:
flore in globum collecto & non deliscente

Germ. Trollblum
Ital. Anemone



Nascitur sponte in montibus Germaniæ circa Tigurum,
ut idem Gesnerus in Hortis Germaniæ testatur.

ΥΔΡΟΠΕΡΗ

HYDROPIPER, seu
PERSICARIA

Ital. Hydropepe.
Gall. Cunnige, persicaria acre.
Germ. Wasserpfeffer oder
Murtoukraut.
Belg. Waterpeper & Botfenn.



Diosc. lib. 2. cap. 153.
Galen. lib. 8. simp. medic.

Nascitur temere apud aquas que stagnant aut pigro
Lapsu repunt.
Floret mensib. Julio Augustoq.

PERSICARIA ALTERA

Gall. Cnraign
Germ. Kirsich kraut oder fleisch kraut.
Belg. Kirsich kraut off Kirsich.



Nascitur eisdem quib. Hydroperloris, humidis
salicet & palustris. & plerumq. etiam
inter Legumina, parum grata agricolis.
Flouet eodem, quo superior, tempore.

PERSICARIA MACVLOSA

Flandris: Gyspichede Zussen



Gaudet recentibus fofarum ac rinorim
aggenibus.

Floret mense julio.

CONYZA MINOR seu CONYZA FEMINA

Diosc. lib. 3. cap. 116
Theophr. de nat. plant. lib. 6. cap. 2.



Cernitur humilib. locis, in plateis
& secus vias.

Floret eodem quo precedens
tempore.

CONYZA MEDIA

20.

Diosc. lib. 3. cap. 116.
Galén. lib. 7. simp. medic.

Nascitur humentibus. præsertim locis & secus vias:
ubi ex agrorum marginibus, æqueus humor stillitidis
quodam in proximis defluit canales.

Floret mense Julio Augustoque.

ll. 9. fol. 1045.

91



21.



XELIDONION MIKPON
CHELIDONIVM MINVS

Ital. Celidonia minore.
Gall. Conillon de yuyfere, ou yotiv de felver. petite chelidone.
Germ. Isaffin, Zoddlin und Mispentkraut.
Belg. Celon, Goutte off celon, Celidonia.

Diosc. lib. 2. cap. 174.
Galen. lib. 8. simp. medic.



Humida ac pingua loca amat, iuxta fossas ac stagna.
Exiit circa finem Februarij sub hirundinum adventum.
Floret mense Martio in Aprilem usq; ac tum ante Maium
plerumq; sese occultit.

CHELIDONIUM PALVSTRE
Val. Cordo. plantar. Sistor. lib. 2. cap. 3.
CALTHA PALVSTRIS, Gesnero.

Germ. Moßblümm, und Lofftblümm.
Belg. Lofftblümm, off groote Lofftblümm.
Gall. Succi de maris.



Nascitur in viginosis pratis ac palustrib. locis.
Floret mense Martio atq; Aprili: Verbaq; ipsa
postmodum marcescit.

Gall. Tussilago; pas blanc, pas le violet.

93.



Tab. fol. 196.



Filius ante patrem;
Tussilago.

Tussilago ab 9. fol. 106.



Polypodium
~~sp.~~ *Polypodium warhol.* *Tab. 9. fol. 1043*

PLANTAGO AQUATICA seu PALVSTRIS

Gall. Plantain aquatique ou d'eau.
Germ. Wasser Wurzlein, und fresse Copffel.
Belg. Water Wurzlein & Puzelpeel.



Stagnantib. aquis immasatur.
Floret à Tunis mense in Augustum usq.



Incerti nominis herba, ad PLANTAGINEM AQUATICAM multum accedens.
 Quam ne anonymos maneret,
 STELLATAM appellare posuimus,
 eo quod seminis folliculi stellæ figuram referant.



Reperitur in Hollandia: sed parum grata pastoribus.
 Pecora n. ea pasta facile pinguescunt: sed mox
 putrescunt seu tabescunt.

ΞΑΝΘΙΟΝ καὶ ΦΑΣΓΑΝΟΝ
XANTHIVM LAPPAMINOR &
LAPPA INVERSA vulgo.

Ital. Cappola menora
Hisp. Amores ciegos.
Gall. Fortis y ionturus, Fortite Bandone & Crappollas
Germ. Zuckersack, Süss oder Spitz sacken.
Belg. Ceyne ruyss.

Diosc. lib. 4. cap. 122.
Galen. lib. 8. simp. medic.



Nascitur leto & pingui solo; & lacubus exiccatis
Fructum spinosum mense Augusto profert.

ΛΥΣΙΜΑΧΙΟΝ καὶ ΛΥΤΡΟΝ
LYSIMACHIVM VERVM, Dodoneo:
flore luteo.

Gall. Corniller, Sainy Jean ou pellicoffe.
Germ. Galt Weidwurz.
belg. Gogel Weidwurz.

Diosc. lib. 4. cap. 3.
Galen. lib. 7. simp. medic.



In humidis agrorum marginibus et
circa fensas frequens est.
Circa medium aestatem floret, et semen
paulo post perficit.

FILIVS ANTE PATREM MAIOR
LYSIMACHII TURPURI SPECIES ^{quarta} DEDONCO.
EPILOBIi Gesneri SPECIES PRIMA.

Germ. Braun und Rot Waidweiz.
belg. Root Waidweiz.



Nascitur sponte in pratis humidioribus, iuxta
fossas ac rivus: evaditq; ubi adoleverit,
multi & maior & ramosior.

Floret Junio ac Julio mensibus,
semenq; perficit Augusto.

LYSIMACHIVM CAERULEVM, Dodonæo.

belg. Beau woodwink.



Scrictur ab rei Herbarig studiosis
in Hortis.

Floret circa mediam æstatem.

LYSIMACHIVM PURPUREVM ALTERVM, Dodonæo.

Belg. Pastryk.



Nascitur in aquis & palustribus, maximeq;
 in salietis.
 Floret eodem quo precedens tempore.



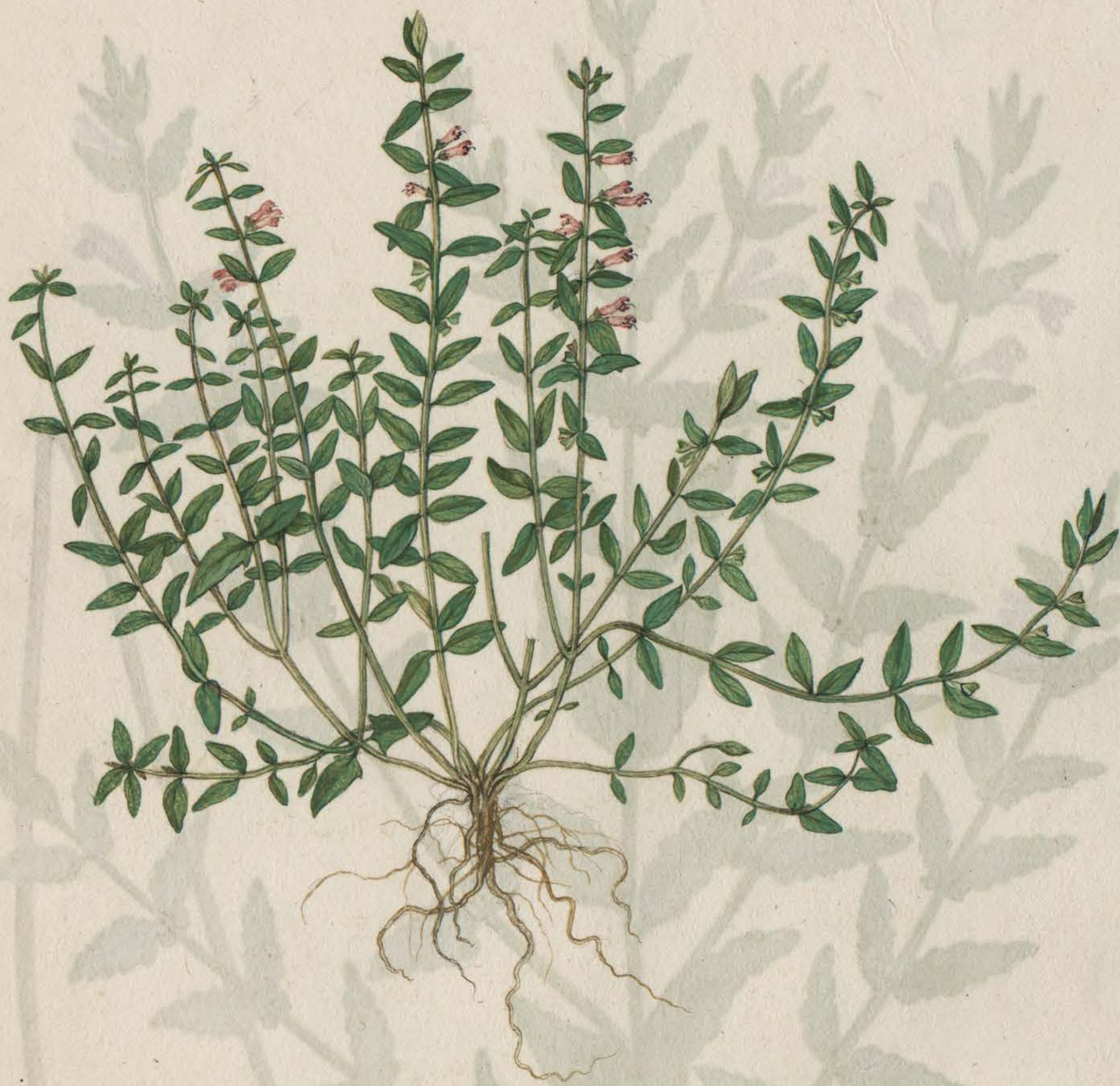

Salvia serotina minor (Sipicifolia, Loh. II. pag. 556. part. 1.)

FILIVS ANTE PATREM MINOR
LYSIMACHIAE SPECIES, *recon. florib. quibusdam.*



Nascitur humidis locis, in fossarum aggeribus.

Floret a mense julio in Augustu' usq.

Lib. 9 fol. 1060



Thermularia, Monnaie



Clare and Collet. in the figure of C. 1798

Lib. 9 fol. 1062 *Thermularia*



Valeriana officinalis L. f. g. p. 163.

Valeriana officinalis L. f. g. p. 163.

ARGENTINA seu POTENTILLA

Gall. Argentine, her d'ayr ou' Comise faulvays.

Germ. Ganswirg.

Belg. Ganswirth oft wildr weynbarr.



Nascitur humidis & graminosis locis, ac iuxta fossas.

Floret mense Junio Julioq.

SCABIOSA
SEGETALIS

Gall. Scabiosa



*Nasitur in segetibus:
Florētq. eodem quo precedentes tempore.*

Loisec. fol. 436.

SCABIOSAE
TERTIUM GENUS *Dodonæ*

Belg. Scabiosa Scabiosifera, id est
SCABIOSA OVINA sive OVILLA



*Nasitur in arvis in
eodem quo superi
taq; vici : floretq;
ores tempore.*



Scabiosa prostrata Willd. fol. 439.

59



Lit. 9 fol. 1066 morans Succisa v. vellebr alba succisa

SCABIOSAE MINORIS SPECIES, Dodonaeo.

Belg. *Gravys Strabiosus*, id est:
SCABIOSA OVINA seu OVILLA



Nascitur in arvis iuxtaq; vias: floretq;
eodem quo superiores tempore.

non inveni; at in Londono est 1. 4. cap. 3. fol. 122

662. fol. 138

SCABIOSA
YUFA

COMMVNIS, Dodoneo.
quibusdam.

SCABIOSA
flore albo, à Dodoneo præterita.

Gall. & Belg. Scabiose
Germ. Apoffenkraut und Grundkraut.



Nascuntur ambe in pratis & gramini-
osis locis.

Florent Junio Julioq;
mensibus



figura mûcho apinis et farye nigre bigani fobellii, pag. 641. partu. Forzic pag. mentiofit albe muna obâiz ipra Montpellierana.



Balki het Smillets Jansz nigræ & Boreo nigræ. Tab. 9. pag. 1068.

IACEA NIGRA vulgò.
 SCABIOSAE, vt apparet, SPECIES
 Gall. & belgis Matrifilon.



Floret junio julio, mensibus.

In pratensibus & graminosis locis
 familiaris est herba.

EQUISETVM PALVSTRE



Lib. 9. fol. 2069 et seq. sed in multis simile

Jussos. fol. 322.

ἵΠΠΟΥΡΙΣ ἜΤΕΡΑ
EQVISETVM ALTERVM, TERRESTRE seu MINV8.

Germ. Katzenwedel oder Katzenstanz.
Belg. Catvstwart.

Diof. lib. 4. cap. 38.



Nascitur humidis & umbratis locis inq; arvis
sabulosis, & in campestribus.

Flores mense Aprili proficiunt: caule flagelloso
postmodum subsequente.

269. fol. 1070.

ΠΟΛΥΓΟΝΟΝ ΘΗΛΥ
SANGVINALIS FEMINA

Germ. Graffenzorn.
Belg. Duzentknoop Veyfhoey.

Diosc. lib. 4. cap. 4.
Galen. lib. 8. simp. medic.



Nascitur in riuibus : reperiturq; precipue
Iulio atq; Augusto mensibus.

67

CRISTA GALLINACEA LVTEA MAIOR

Germ. Gwe rodel.
belg. Gypsi wafel
Fall. Greta de cog



Nascitur passim cum in pratis & ditioribus, tum
in segetibus, non sine gravi earum damno.
Floret per totam ferè estatem.

ΣΥΜΦΥΤΟΝ καὶ ΣΥΜΦΥΤΟΝ ΜΕΤΑ
 SYMPHYTUM MAGNUM &
 SOLIDAGO

Ital. Consolida maggiore.
 Gall. Consoude et Oreille d'Asne.
 Germ. Waidwurtz, Geymterwurtz und Geymantswurtz.
 Belg. Waidwurtz.

flor. subites.

Diosc. lib. 4. cap. 8.
 Galen. lib. 8. simp. medic.



Frequens nascitur in pratis virginosis &
 in fossarum serotiniis ripis.
 Floret Junio Julioq; mensibus.

SYMPHY

TVM MAGNUM
flore purpure.

Gall. Confoude



Nascitur eisdem quibus procedens Lacis, et
flore eodem tempore.



Pedicularis vide fol. 1074 et 9.

2000 60 913

ΤΡΑΓΟΠΩΤΩΝ ἢ ΚΟΜΗ
BARBVLA HIRCI seu COME

flore luteo.

Ital. Salsifrica.

Gall. Barbu de sour.

Ger. Borstart.

Belg. Wurtpaarst & Jofvyls bloem.



Nascitur sponte in pratis & sepibus: seriturq;
aliquando in hortis.
Floret mense Maio in junio.



ΤΡΑΓΟΠΟΓΩΝ
HIRCI BARBVLA, flore
purpureo.

71



Bot. fol. 1079.

73

PIGAMVM OFFICINARVM, Dodonæo.
 RVTA CANINA seu PALVSTRIS, alijs.
 Mulierculis nostratis. perperam *Alga barbanæ*.



In virginis pratis ac iuxta scpes frequens est.
Fleret mense Junio, semina paulo post
perficit.

174

VL MARIA
A similitudine foliorum Vlmi, sic appellata.

belgis Cameracum.
Gall. Reine des prés

In pratis nostratis. frequentissima est, ob
florum venustatem suaveolentiamq. saad
contemnenda.



Lib. 9 fo. 1081

ΥΠΗΚΟΟΝ

HYPERICOVM

74

Diosc. lib. 4. cap. 58.
Galen. lib. 8. Simp. medic.



Nascitur in maritimis & salis arvis, Zelandis
admodum familiare.
Floret mense Julio.

lib. 4. cap. 58. lib. 17. 16. lib. 17

HYPECOI Dodonæi

SPECIES MAIOR.

Diosc. lib. 4. cap. 58.



Reperitur in arvis saluginosis & marinis locis,
 apud Zelandos frequens.
 Floret mense Julio.

Tab. 2. fol. 108i.

TRIBVLVS Agnaticus Dale.
 TRINITAS sine HEPATICA Dodonæo.
 EPIMEDIVM Corda, Hist. plantar. lib. 1. cap. 21.
 HEPATICA AVREA, Gesnero, in Hortis Germanic.
 HERBA TRINITATIS, Italæ.

Gall. Curffel de maxais.
 Germ. Edel lobweizen und Guldey klaw.
 Belg. Edel Auitkrantz.

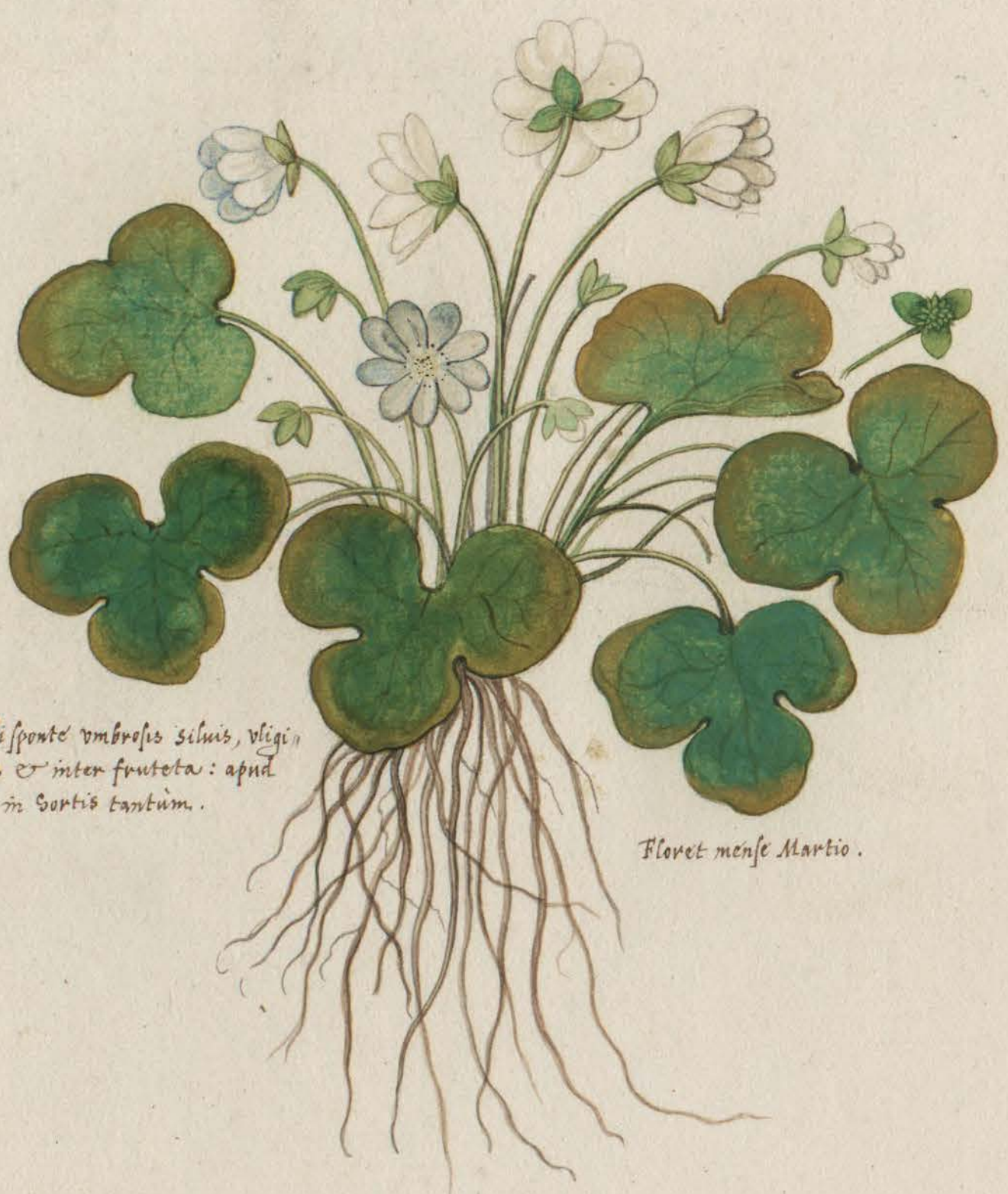

Nascitur alibi sponte umbrosis siluis, vltimis
 montis locis & inter fruteta: apud
 nos vero in Hortis tantum.

Floret mense Martio.

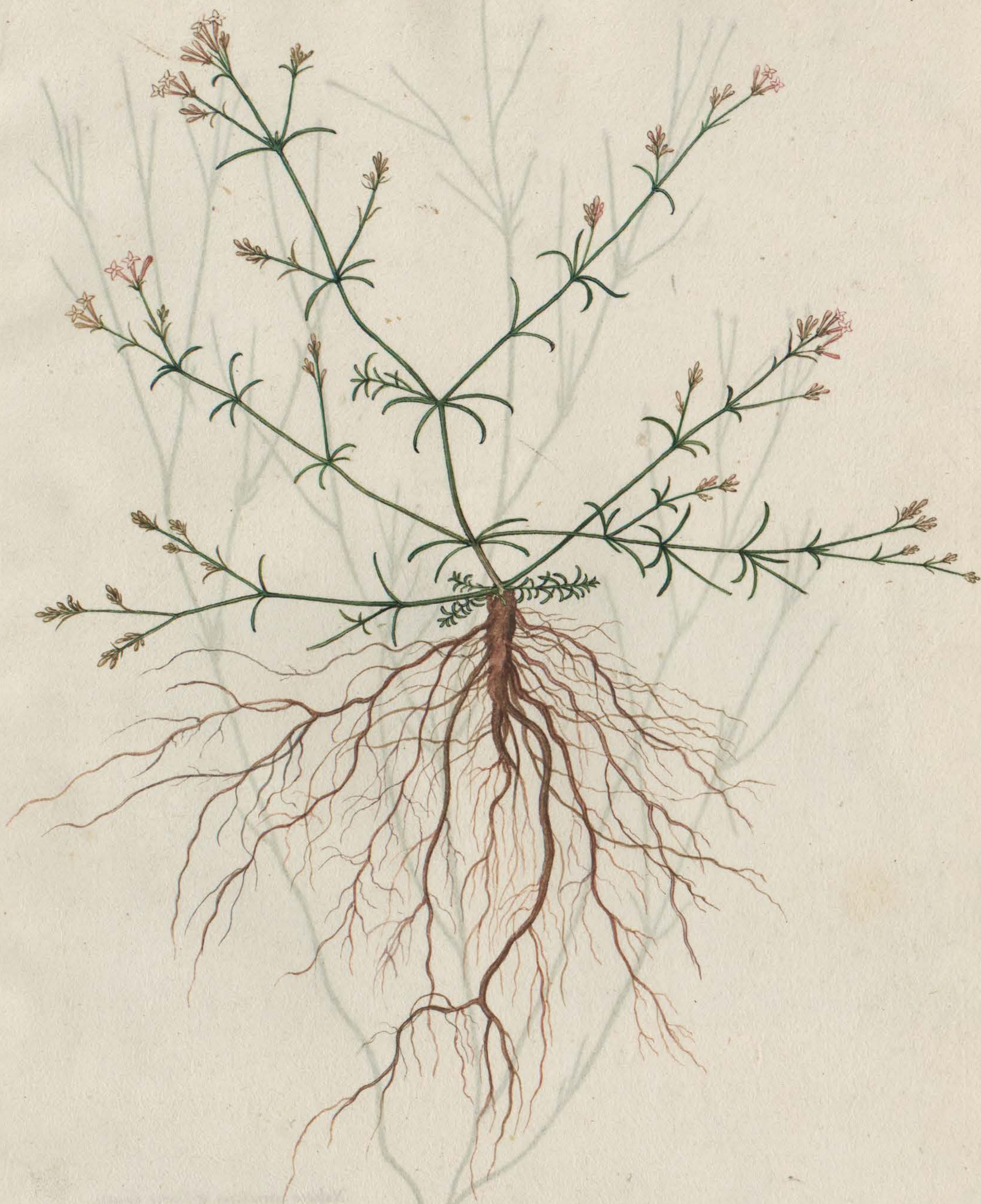

Galium album forte l. 9. fol. 1083

GALLI, ut videtur, SPECIES.



Nascitur circa sepas & inter dumeta.

49

ΛΕΙΧΗΝ
LICHEN sine HEPATICA

Ital. Licene. Germ. Stein Leberkraut, oder pfeimay Leberkraut.
Gall. Λυατικω. Belg. Leuwerijck off Steenleuwerijck.

Diof. lib. 4. cap. 43.
Galen. lib. 6. simp. medic.

Asperginofis petris adhaeret, reperiturq; etiam
in frigidis atq; Similib; Sertis Et petrosis
ac parum in solatis locis.

Cauliculos suos cum florentis
stellatis protrudit, tunis
Julioq; mensibus.



MVSCI SPECIES

MVSCI ALIA SPECIES



Haecc musci spes inuenit circa Brigas
in Ericetis, circa mensem Martium.

ΒΡΥΟΝ καὶ ΣΠΛΑΓΧΝΟΝ
MVSCVS ARBOREVS
VSNEA, vulgo.

Ital. Mosca.
Gall. Mouffle.
Germ. Mofz.
Belg. Mostel off mostst.

Diof. lib. 4. cap. 20.
Galen. lib. 6. simp. medic.



LICHEN
MARITIMVS

A nobis mense Junio, in sinu qua
dalle ultra Heyst pagum, ad dextram,
mare versus, inper reperitus.



Lib. 9. fol. 1084.

musci maritimi, in valle supra Heyst pagum, ad dextram, mare versus, inper reperitus.

Lib. 11. fol. 1704.

Lib. 11. fol. 1705.

LICHEN seu PULMONARIA
arborescens.

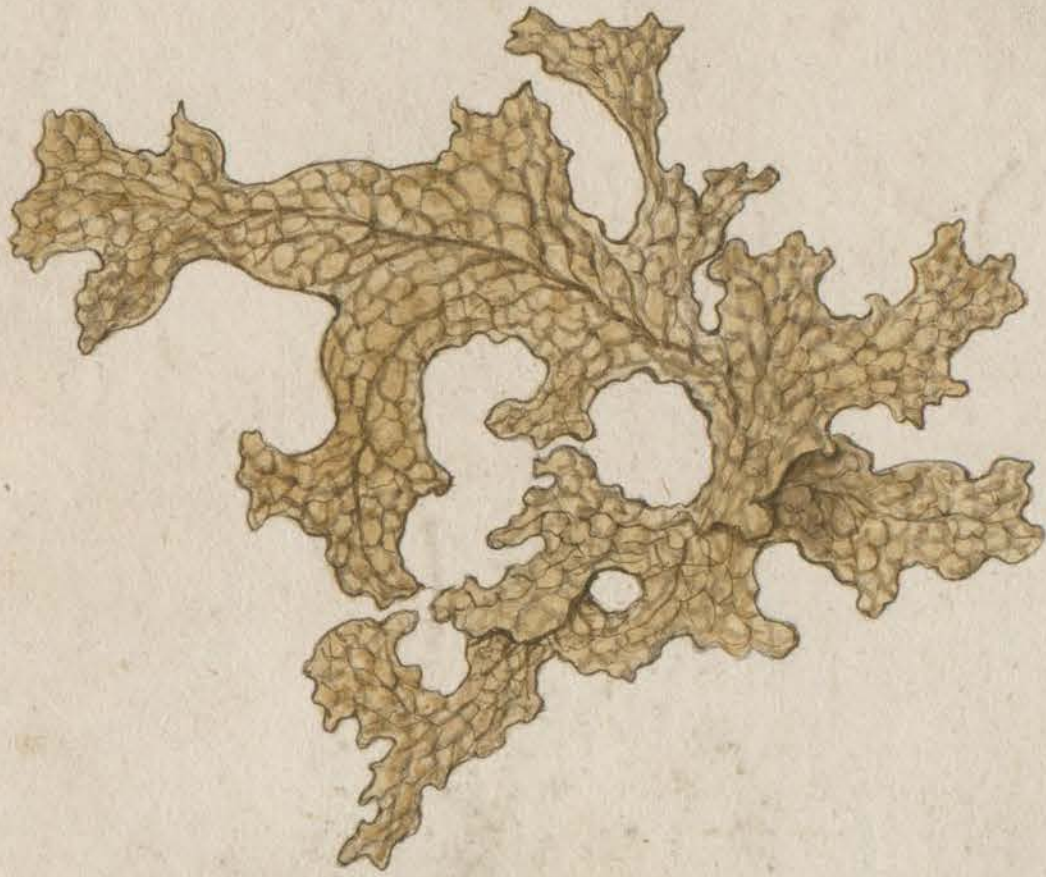

EADEM a tergo.

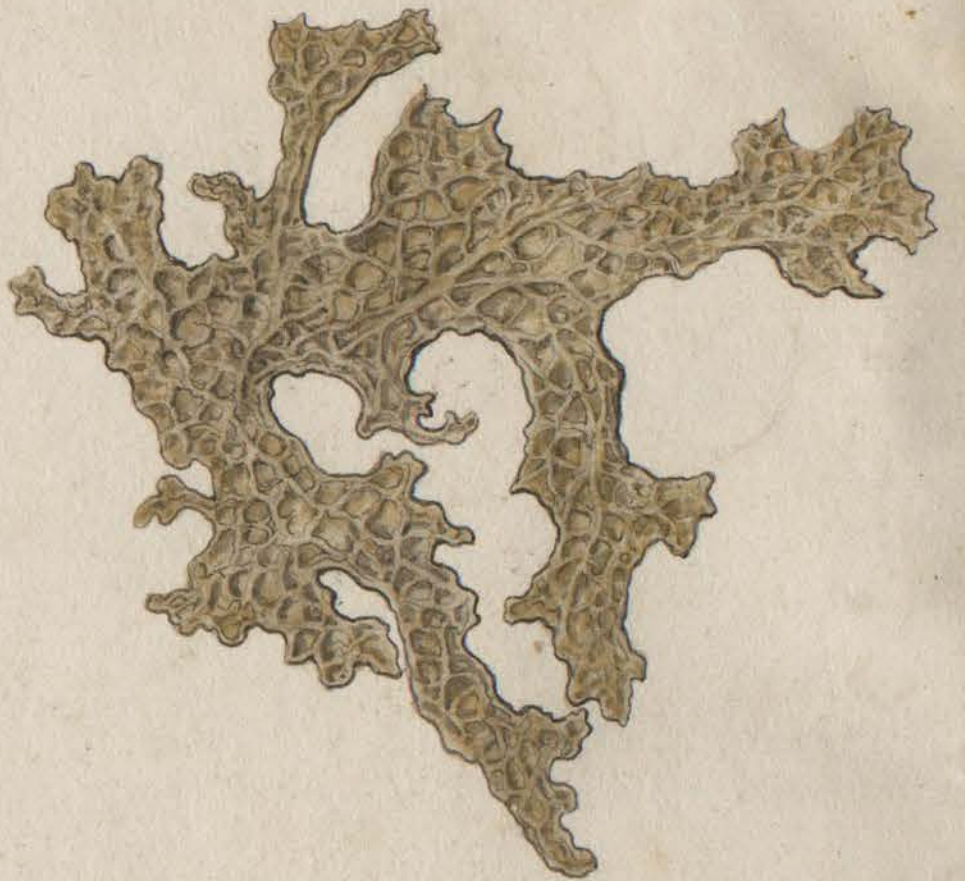

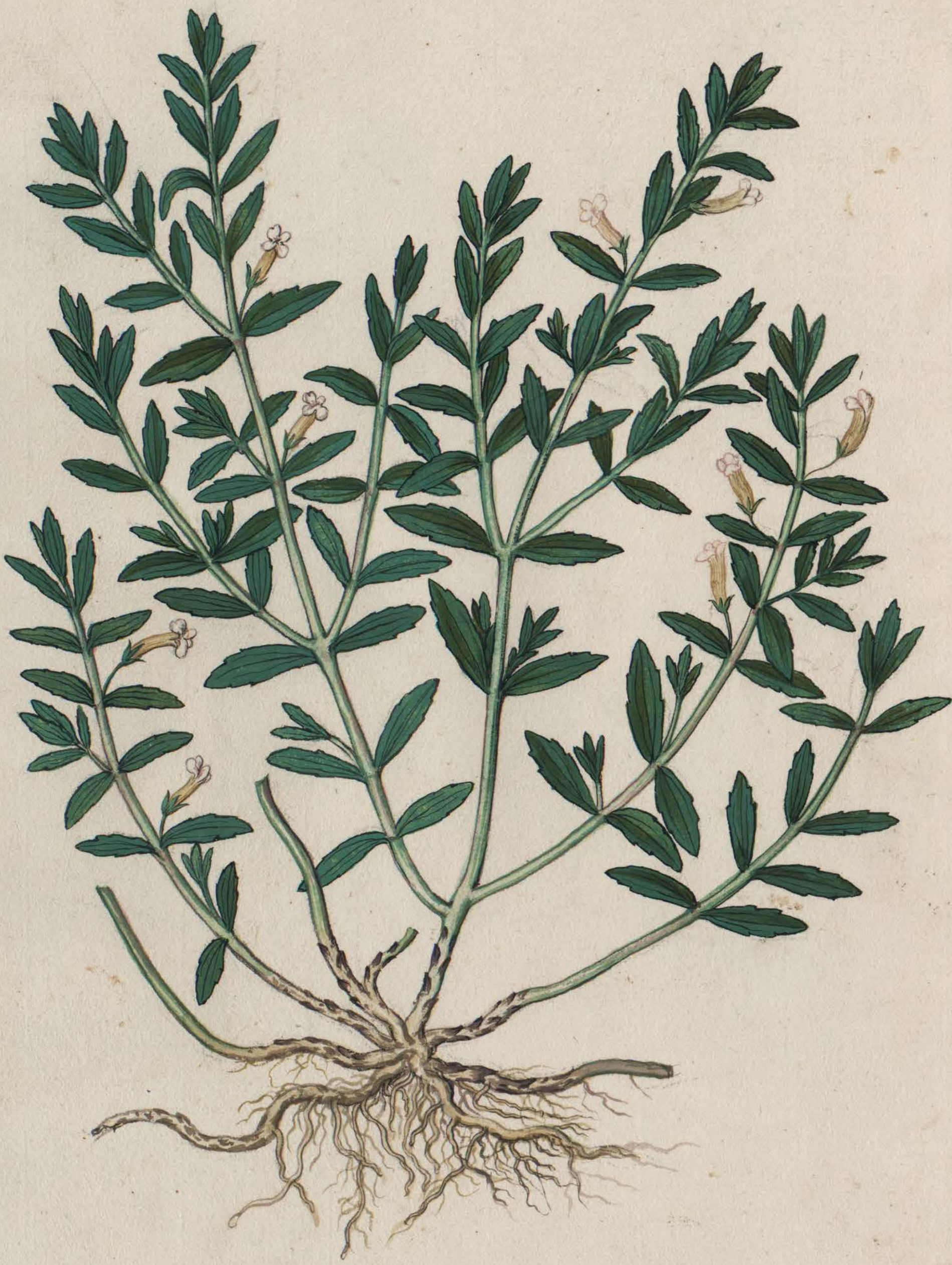

Gall. Grande scrofalaire



Scrophularia naura matth. 28.9 f001085



Scabiosa aquatica L. II. fol. 1356.

Robert. fol. 629.

PIMPINELLA

PAMPINVLA seu BIPENNULA

Ital. Pimpinella seu Solbastrella.
Germ. Bibentel.
Gall. & Belg. Pimpinelle.

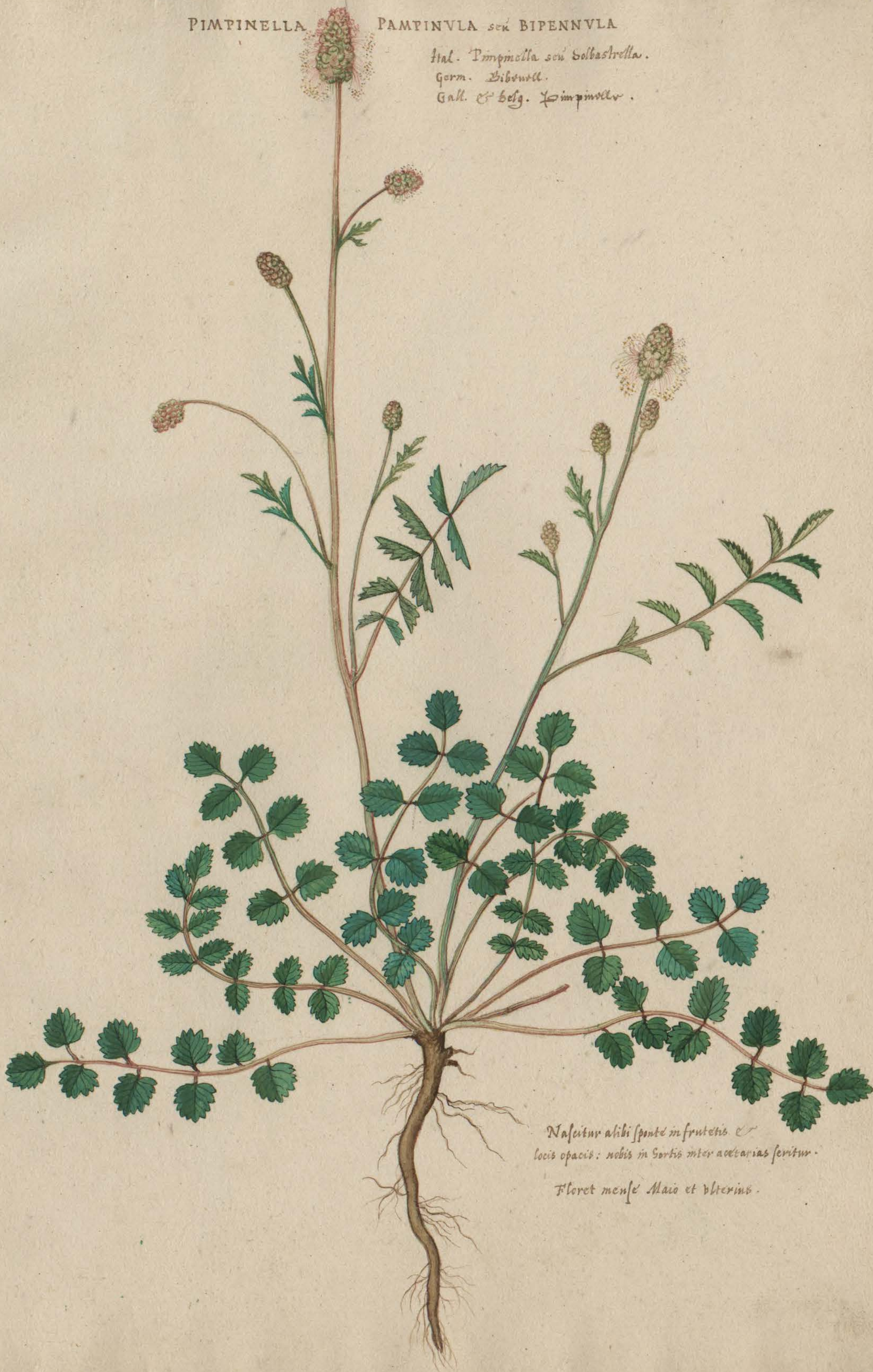

Nascitur alibi sponte in frutetis &
locis opacis: nobis in Hortis inter acetarias seritur.

Floret mense Maio et ulterius.



Urtica sine sanguisorba maur. lib. 9. fol. 1087.

ASPERVLA: HERBA STELLARIS & SPERGULA ODORATA, Dodoneg.
IVA MUSCATA, Officinis barbaris.

ASPERVLA ALTERA,
flore corymbosa.

Germ. Grotz-frucht und
Wald-meyfker.
Gall. & Flandr. Müngwüt.



Scrivitur nobis in Hortis.
Locis umbratis delectatur: & ad parietes vetustos feri gaudet.
Floreit mense Maio, quo tempore etiam suavissime spirat.

Trouvent in incultis, & non ante
Augustum floreit.



de virgine asperula. 45. 7. fig. 871.



V.impinella prostrata major

1. 1859

Fobell. pag. 877 part. 1.



Ranunculus flammula L. g. f. c. 1090.



ΚΗΠΑΙΑ : СЕΡΑΕΑ , Dodonæo.
ANAGALLIS AQUATICA , quibusdam.

Germ. Fungus, Wasserfungus oder Barfungus.
belg. Waterpungus.

Diese. lib. 3. cap. 143.
Pantus lib. 9.



Nascitur sponte in scrobium & fossarum marginibus &
ad stagnantes aut leniter fluentes aquas.

Floret mense Maio Junio.

ΡΑΦΑΝΙΣ ΑΓΡΙΑ
RADICVLA SILVESTRIS seu PALVSTRIS *Dodonaeo.*

87

Gall. Raifort jainidag & Raifort d'ouin.
Germ. Weildor wittig. Belg. wilder radijb off
waeter radijb.



Nascitur in fossis ac in pla stag
nantes aut leniter fluentes aquas.

Floret mense junio.

ANAGALLIDIS AQUATICAE
genera duo, à nemine descripta.

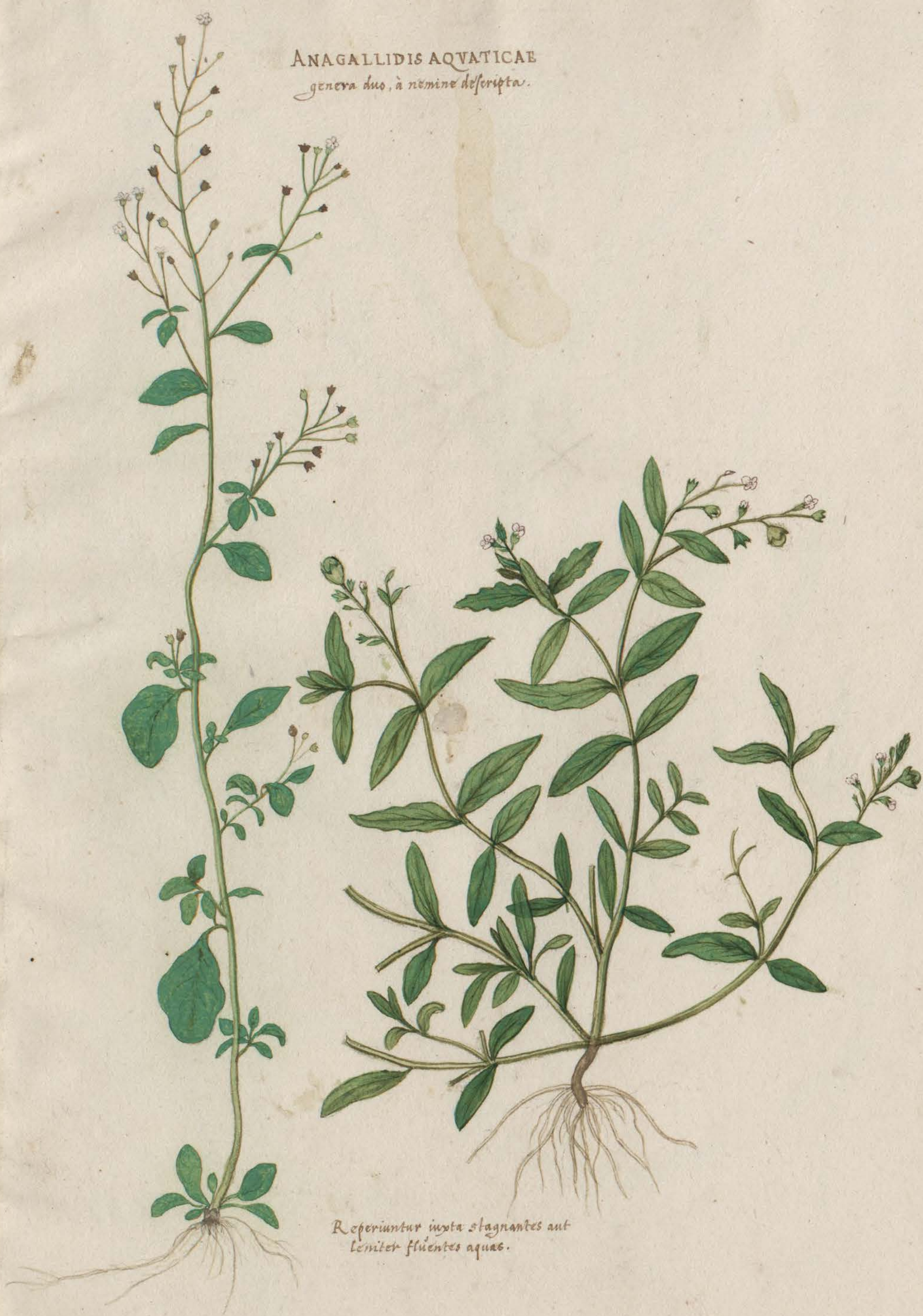

Reperiuntur iuxta stagnantes aut
leniter fluentes aquas.

LAVER MINVS
Dodonæi.
Sij species



In pratis humilib.
Et locis que Syeme
sunt, provenit.
in utraque stagnantes aquas,
irrigantur, aestate veri succu

multa Sij genere hb. 2. fol. 1092 et sequent.

62
accedit dod. siuna altern
4. h. 10. aliud enim non invenio





Psellandrum plinij lib. 9. fol. 1193

