

1852

Lit. Q. contient ce Livre de seize huit feuilles de quatre sortes de branches d'arbres

Foliant 100 Bl.



Quercus

Pl. 17 fol. 21

Some called. *Ficem cocciferam* var. *fol.* 184. *tab.*



*Robur* *Ficem arbor* *appellat* *fol* 186. *tab.* 2.

*Cervi glans*



*Lib. 1. fol. 7.*

267. *fol.* 4.

*Olea silvestris ramulus* Dodon. 6. 3. 29.



et videtur suber laetitia lobes. fe. 190. part. 2.

GALLA

Ital. Galla

Germanice Galloeffel

Hisp. Abogalla

Gall. noix de galle



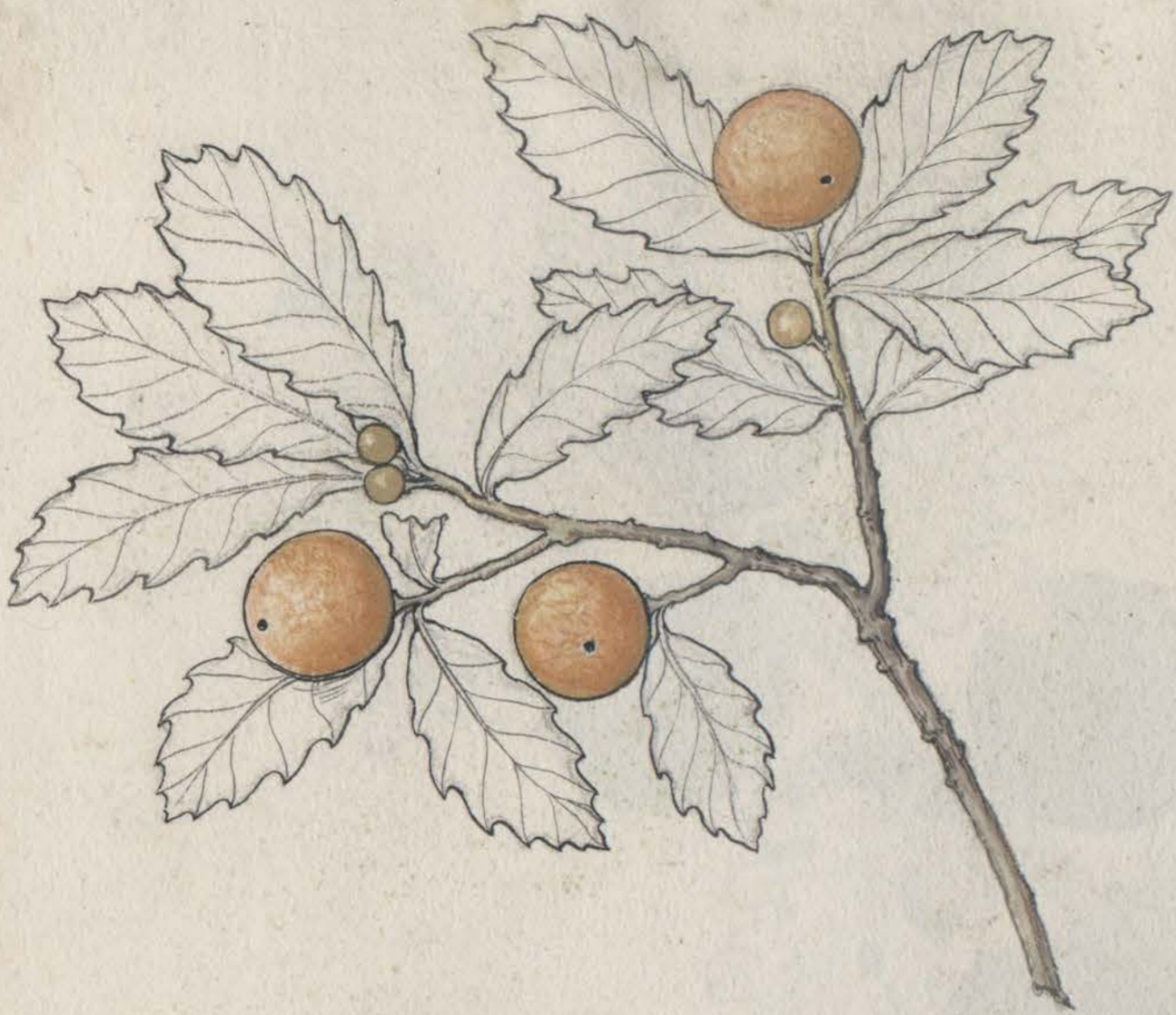

*Quercus pumilis* Lobellij fol. 158. Part.

ΚΑΣΤΑΝΑ  
CASTANEA

Ital: Castagne.  
Gall: Castagnier.  
Germ: Kastanien.  
Belg: Castanienboom.

Diosc. lib. 1. cap. 122.  
Plin. lib. 16. cap. 16.  
Galen. lib. 2. de alim. facult.



Locus montosis & opacis gaudet, Germanis &  
Gallis Lugdunensib. frequentissima.  
Floret mense fructum maturum in  
septembri de caliculis cernatis eiciens.

26 1° 48 31



Ficus . Tab. 1. Pl. 34.



*Juniperus nana* C. & G. F. & G. p. 258. part. 2.



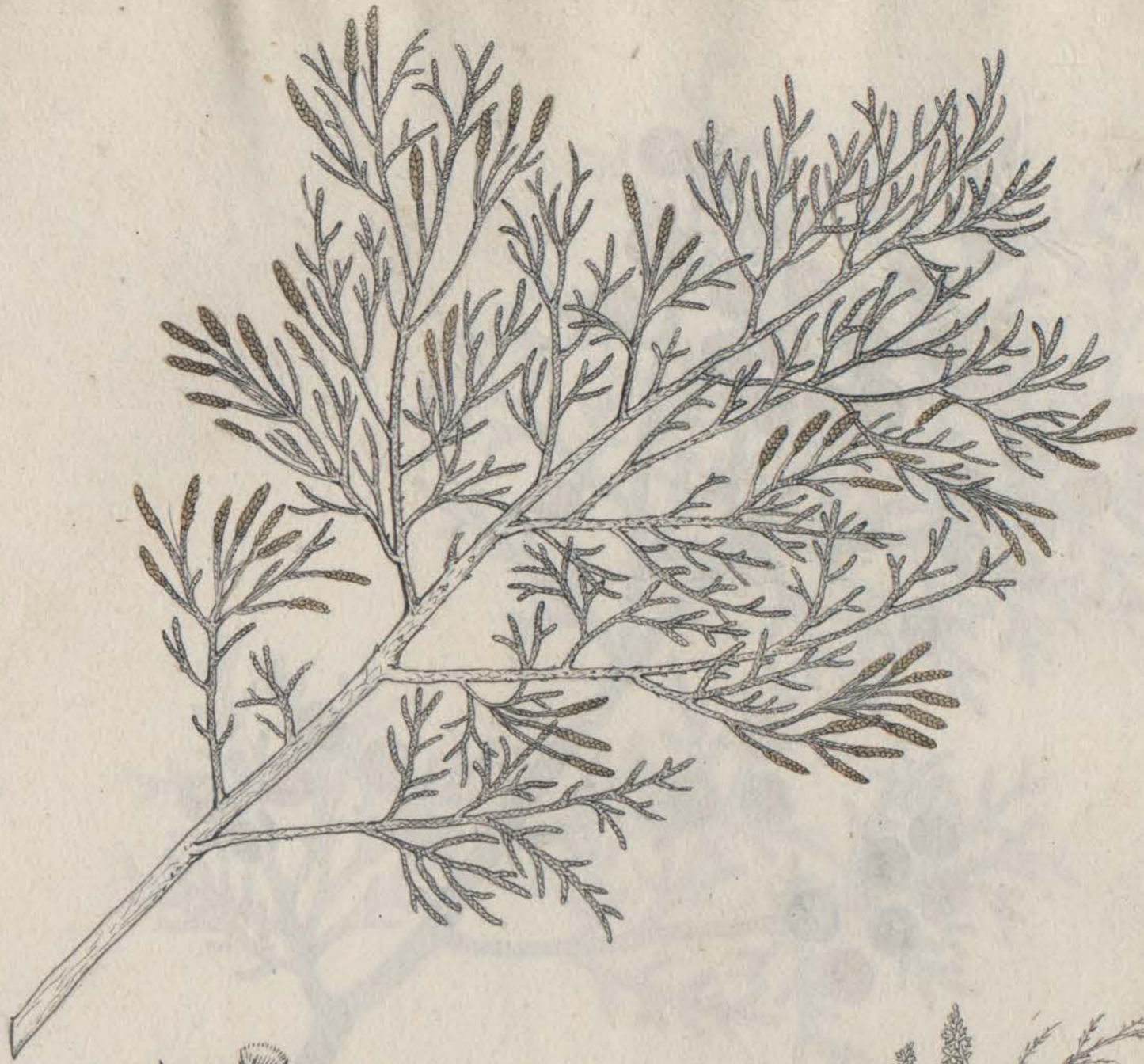

for the minute leafy branches of the tree



*Myrica filicarpa* L. & Desf. *Sylva* pag. 105.

CEDRI LYBANI FRUCTVS.



OXYCEDRVS.

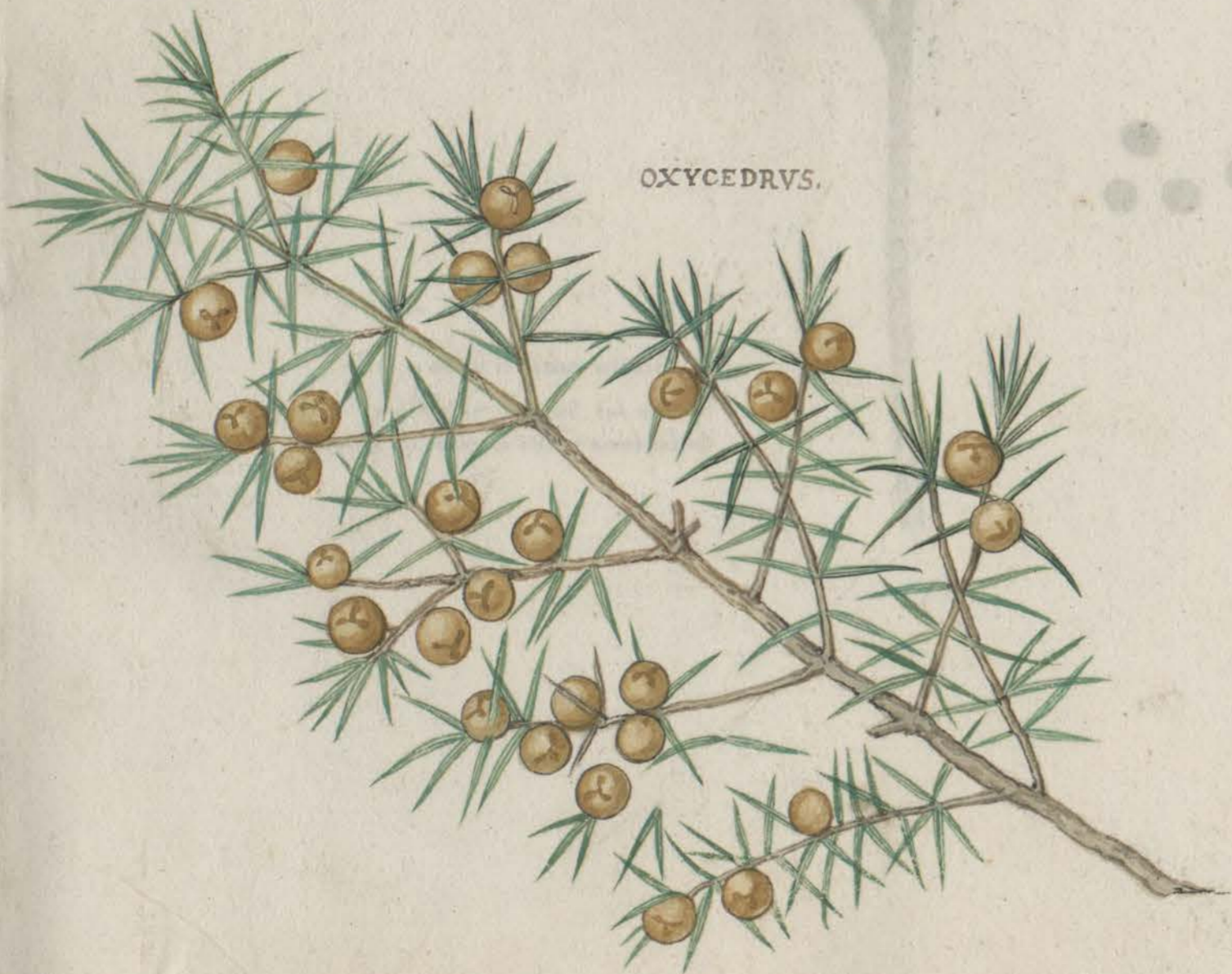

SABINA ALTERA, vulgarior  
Similiorqz, folijs Tamaricis.

Diosc. lib. 1. cap. 88.  
Galen. lib. 6. simp. medic.  
Plin. lib. 24. cap. 11.



Scritur nobis in Hortis.  
Fructus sub hyemem maturascunt.  
Quilandmis tamen sterilem esse aserit.



*pinus maritima* hb. v. fol. 47.

*Pinus silvestris* tab. 2. fig. 45.

10



*Pinaster 3. elusij omnium minimus lib. 2. fol. 46.*



ÆLATH  
ABIES

Ital. Abete.  
Gall. In sap. ou' Sapin  
Germ. Weißer Tannenbaum  
Belg. Witte Tannenboom

Plin. lib. 16. cap. 18.  
Galen. lib. 3. de comp. medic. per gene.



Montanis gaudet: sed et in vallis  
etiam descendit.

ΚΥΠΑΡΙΣΣΟΣ  
CYPRESSVS

Ital. Cipresso.  
Gall. Cypress.  
Germ. Cypressenbaum.  
Belg. Cypressboom.

Dioc. lib. 1. cap. 87.  
Plin. lib. 16. cap. 18.  
Galen. lib. simp. medic.

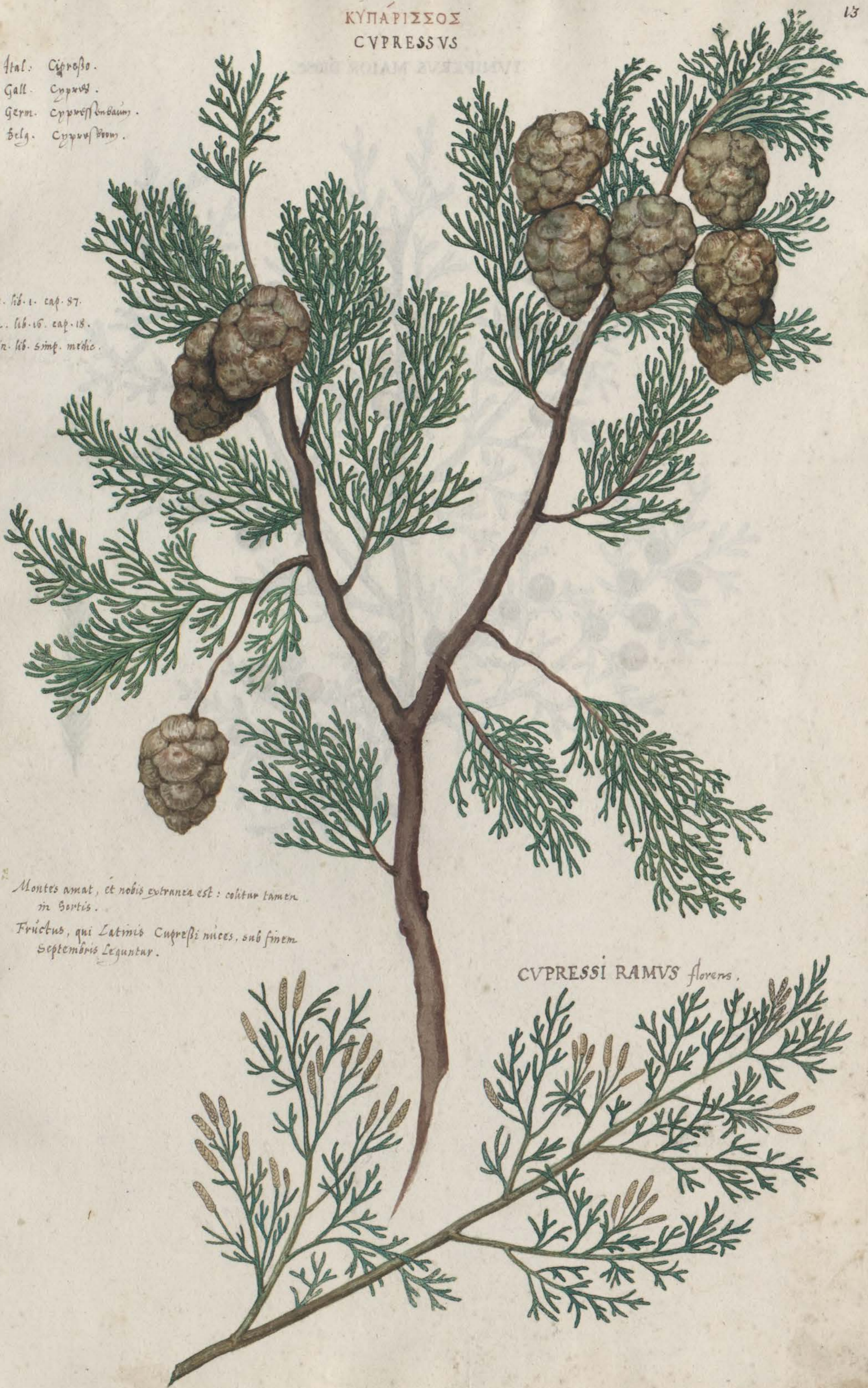

Montes amat, et nobis extranea est: colitur tamen  
in Hortis.

Fructus, qui Latine Cypressi nices, sub finem  
Septembris Leguntur.

CYPRESSI RAMVS florens.

IVNIPERVS MAIOR DIOSC.





*Pinus*

*Lentiscus dusscoridis* Labell. fol. 113. p. 2. Daley. de Lentisco lib. 1. fol. 63.

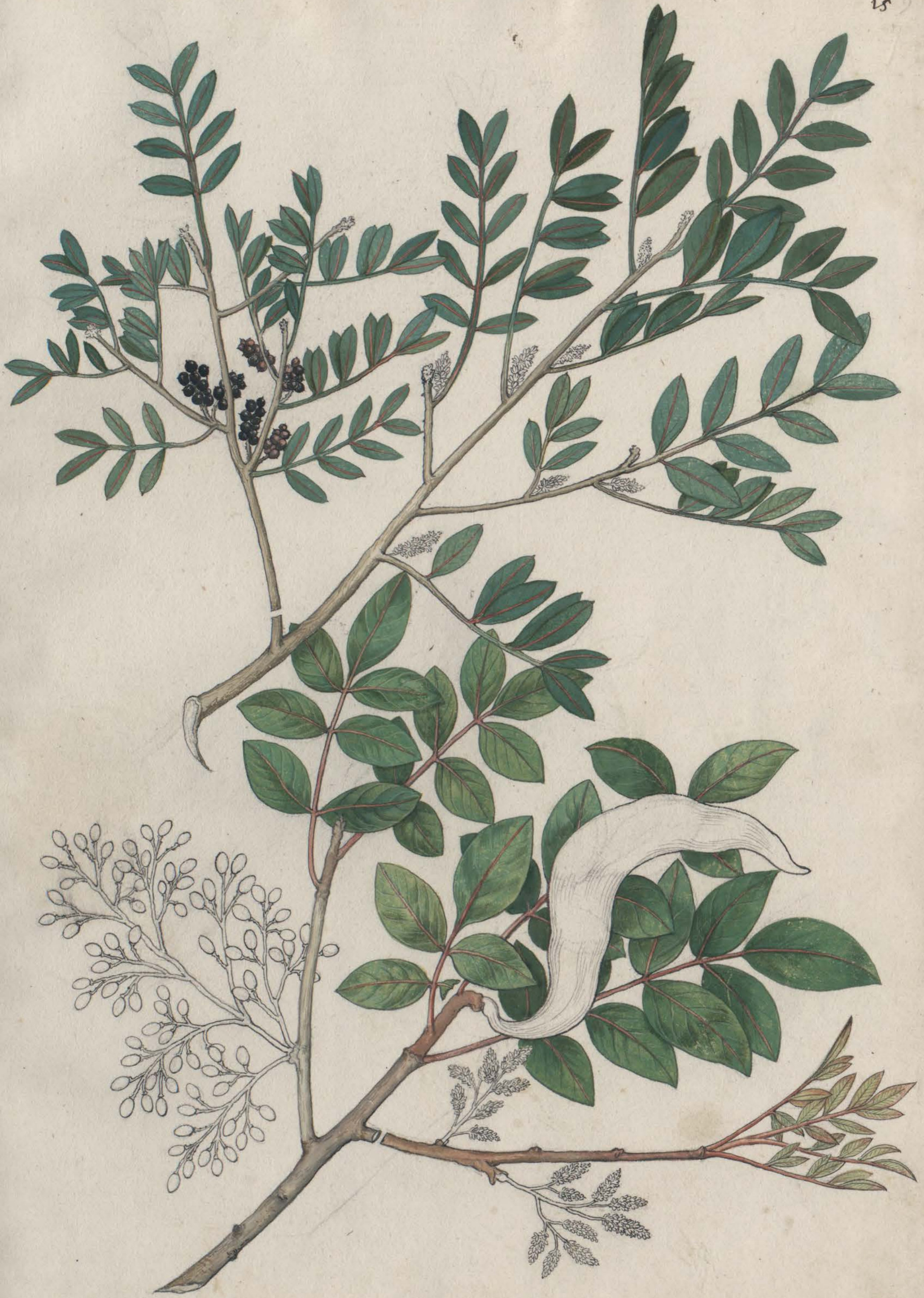

*Lentiscus dusscoridis* cum flore vide Daley. fol. 14. p. 2. Daley. de Lentisco lib. 1. fol. 63.

APKEYΘΙΣ  
IVNIPERVS MINOR *florens.*

FRVCTIFERA.

Ital. Ginepro.  
Gall. Genévre  
Germ. Nothholzer, sive Krummbaum  
Belg. Genévreboom

Diosc. lib. 1. cap. 87.  
Plin. lib. 16. cap. 18.  
Galen. lib. 6. simp. medic.



Montibus & collib. gaudet, nobis rara est: Brabantis  
vero et Artesienſibus frequentior: Burgundię frequen-  
tiſſima.  
Trifera est: ideoq; omnibus anni temporib. fructus in ea  
reperiuntur, qui Gręcę APKEYΘΙΑΞ, Latiniſ tūni-  
peri bæccę appellantur.  
MAIORE, omnino carere putamus, etſi quibuſdam cultū  
& mangoſio ſummo hec ad arbuſcule breuioris altitudi-  
ninem aſurgat.

ΣΜΙΑΑΣ Diosc. ΜΙΑΟΣ Theophr. ΚΑΚΤΟΣ Galen.  
TAXUS

Diosc. lib. 4. cap. 68.  
Galen. lib. 8. simp. medic.  
Plin. lib. 16. cap. 10.

Ital. Tasso.  
Gall. yf.  
Germ. Zeyherbaum.  
Belg. Zeyherboom, oft Zeyherboom.



Nasitur in montib. saxosis & praeruptis locis, &  
inter Abietes ac Piceas.  
Fructus eius Autumno maturascunt.

VLMI ALTERA SPECIES  
Lacioribus folijs.

Gallis, Hyperboreis.  
Belgis populus.



Coluntur autem ambe apud nos, cum ornatus, tum incrementi  
gratia, in villarum ingressibus: ubi ad viarum margines pul-  
chro ordine utraq; consistit, deambulandi ac porticus speciem  
quandam peramoenam praebent.

MEIA  
FRAXINVS

Ital. Fraxino.  
Gall. fraxin.  
Germ. Eschen oder Eschenbaum.  
Belg. Esche.

Diosc. lib. 1. cap. 92.  
Linn. lib. 16. cap. 18.



Locus humilis & rivulorum fossarumq; marginibus  
gaudet.  
Floret mense                      semenz, quod LINGVAM AVIS  
Iarmacopi appellant, sub finem Septembris maturat.

CAPRINVS  
sive  
IVGALIS Mattioli.

Gall. Caprus Caprus  
Sily. Alnus



Nascitur in silvis : sed rarius apud nos.

ΛΕΥΚΗ  
POPVLVS. ALBA

Ital. Popolo bianco.  
Gall. Poupulier  
Germ. Pappeldamm  
belg. A. B. W. C.

21.

Diosc. lib. 1. cap. 93.  
Plin. lib. 16. cap. 16.  
Galen. lib. 7. simp. medic.



Provenit facile ubique, sed tamen aquosior,  
solo vberius.  
Floret mense      ut et nigra Libicaq.

26 1. AC 86

21

ΑΙΤΕΙΡΟΣ  
POPVLVS NIGRA

Ital: Topolo nero.  
Gall: Populus  
Germ. Aspen sine Populus nigra  
Belg. Populus.



Provenit eisdem quibus Alba locis.

ΚΕΡΚΙΣ  
 POPVLVS NIGERRIMA  
 seu ALPINA  
 seu LYBICA Plinij.

Gallis. Zwimblin  
 germ. Watzelweide  
 Belg. Espeu oft Quastoffen.



TILIA Mas.



Ch. L. del. 81

ΠΤΕΛΕΑ

VLMVS CAMPESTRIS Plinij &  
Columelle, Dodonæo. lib. cap.

Ital. Olmo.  
Gall. Orme.  
germ. ylmus sive Pflanzholz  
belgic. Olm.



Locis campestribus planis gaudet.  
Flores primo vere fundit, quos latum semen  
subsequitur.

ΦΙΛΥΡΑ  
TILIA FEMINA

Ital. Tilia.  
Gall. Tillet.  
Germ. Emdsbäum.  
Belg. Emdsbom.

Plin. lib. 16. cap. 16.



Nascitur sponte in aquis montium iugis: sed nobis culta tantum  
admiranda specie formaq.  
Floret circa finem Maij.

BETVLA

Ital. betula seu behollo.  
Gall. Boule, Byolo seu Bouvain.  
Germ. & Belg. Birch.

Plin. lib. 16. cap. 19.



Frequens est in silvis & incultis locis: tractusq; frigidos  
& musco amat.  
Mense Aprili Maiusq; in las suis vna cum folijs profert.

27  
ACER MEDIA  
Quam pro MAIORI Dodoneus exhibet.  
Germ. A-Saarn, und Waldstuey



Reperitur in præcellis Germaniæ montibus, & interdum,  
sed perquam raro apud Belgas in agrorum marginibus.

26 l. fol. 27. 25.



ACER NOSTRAS TENVIFOLIA  
Que et OPVLVS &  
RVMPOTINVS Gesnero.

Gallis Erablir.  
Germ. Masth Goldir.  
Flandris ~~plam~~ sine Hazlewood sine Boorzant.

Val. Cordus lib. cap.



Flandris occidentalis. ad fossarum oras, et in sepibus,  
satis vulgaris est.  
Floret mense Maio, semine circa Septembrem matu-  
rescente.

ACER MAIOR

A nemine, quod sciam, hactenus exhibitum.

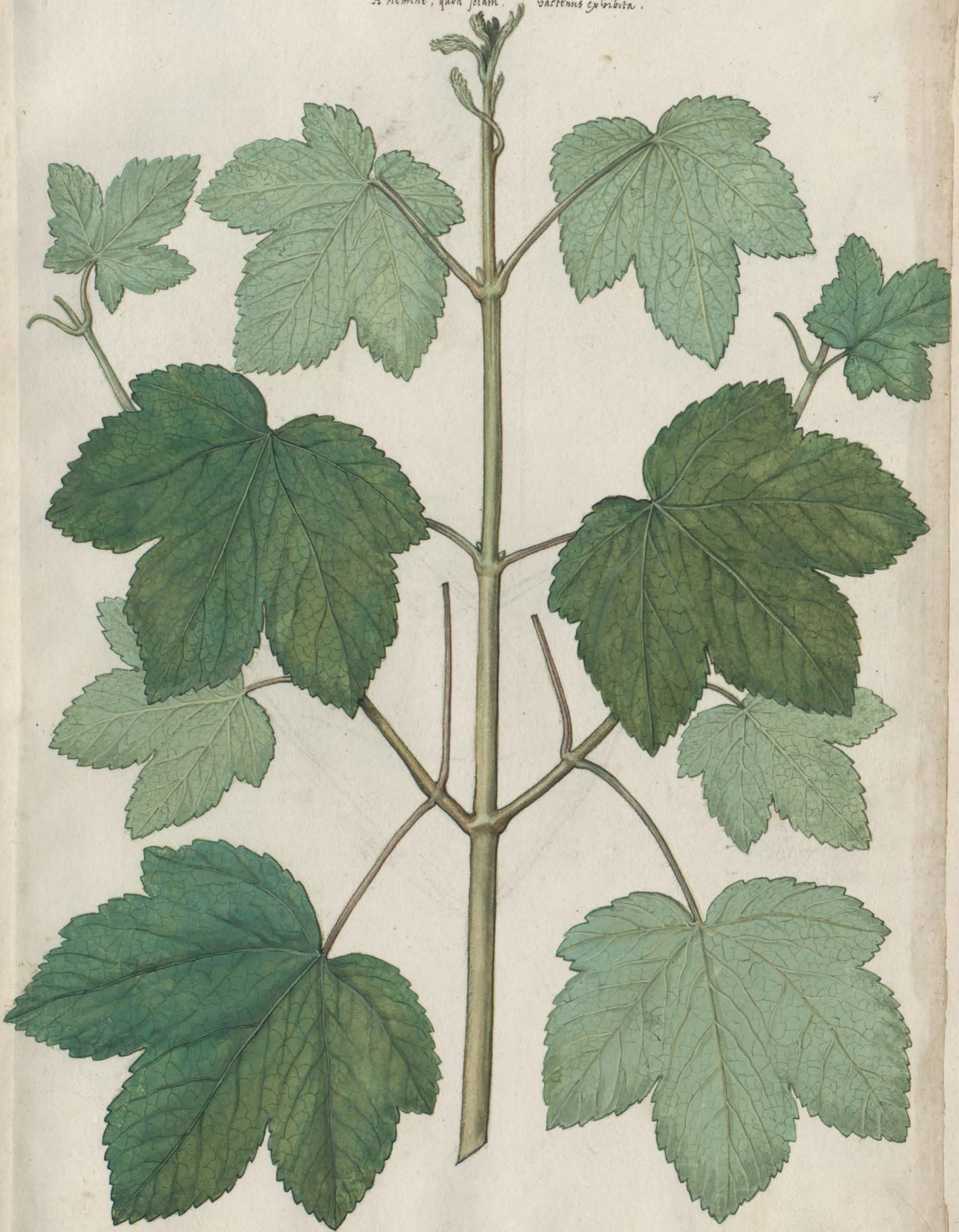

de acere salis Ro L. f. c. 64. 94.

PLATANVS.



ALNUS NIGRA, Dodonæo.  
ARBOR FOETIDA

30.

Belg. *Sijnboom*: à foetitate odoris  
quem lignum incisum spirat, sic  
illis dicta: alia tamen à Ger-  
manica quam *Frangulam* Mat-  
thioli appellat.

Flandr. *Leylsant* off  
*Bontzongant*



Nascitur passim in silvis humidioribus

*Cornus fanna.*



ΚΑΗΘΡΑ  
ALNVS

Gall. Aulnu  
Germ. Aulnbaum  
Belg. Aulney



*Humido letiqz solo gaudet.*  
*Fruetum protrudit mense Aprilis, qui in Septembri*  
*maturescit, comis post uilos subsequentibus, et*  
*in annum proximam perdurantibus.*

SORBVS TORMINALIS



Hinc describit Val. Cordus, Sistor. plant. lib. 3. cap. 6.

Nascitur montanis locis, solo pingui & interdum saxoso.



idem hoc, ad ~~super~~ folio versar, nisi quod bacce virides sunt, artius sunt, postea rubentes. ~~in~~ ~~hoc~~ ~~est~~ ~~et~~

BOYMEAIA Theophrasti, Dodoneo.  
FRAXINVS BVBVLA & ORNVS Latinis.  
SORBVS SILVESTRIS, Matthiolo.

Matthiolo. lib. 33.  
Dodon.



Gall. frasin sanguin.  
Germ. Malbaum siur Spantwurbaum.  
Belg. Sanderstog.

Montis aridis, & opacis locus gaudet.  
Nobis raro arborebit.  
Floret mense Maio, semine seu fructu, mense  
septembri maturo.

STAPHYLODENDRON, Plinij lib. 16. cap. 16.

34.

sen.  
PISTACIA AGRESTIA

Gall. Pistacis silvagens.



Arbor est isalpina.

ANAGYRIS ALTERA seu MINOR MattSiel.

LABURNVM Plinij, Dodonæo.

Plin. lib. 16. cap. 18.

Ital. Egelio.

Gall. Bois piquant.



Frequens est in Italiæ & Galliæ Narbonensis montibus: nobis peregrina.

Floret mense Maio Junio, semine in Autumno maturescente.

belg. Sagsve off  
Sagsve.

ELEAGNVS, Corho & bellonio.  
PSEVDOMYRTVS, quibusdam. RHVS SILVESTRE Plinij, Dod.



Nasitur in campestris. & frutetosis locis, plerumq;  
inter ericas: grani, sed non ingrato odore fragrans.  
Floret

34

37

RHVS Plinij, Monspeliensibus.  
vulgo VERRVCARIA, quibusdam.



Hispanijs atq; alijs regionibus familiare est: nobis peregrinum:  
quod tamen alicubi floruit mense Julio.

Lib. 10. fol. 110

37

OLEA BOHEMICA, seu  
ELEAGNUS Matthioli.  
ZIZIPHA CAPPADOCICA  
Plinij Mat Bellonio.



Tab. I. fol. III.

OLEA BOHEMICA  
ELEAGNUS KARST.  
SITONIA CANTABRIGIA  
Linn. Sp. Pl.



*Zizipha vera* Alexandrina.



Lit. A. contenant ce liere vingt et huit feuilles & toutes sortes de racines.

38



*Scolymus hispidus* Reb. var. fol. 1477

vide tabul. fol. 4.

19

x

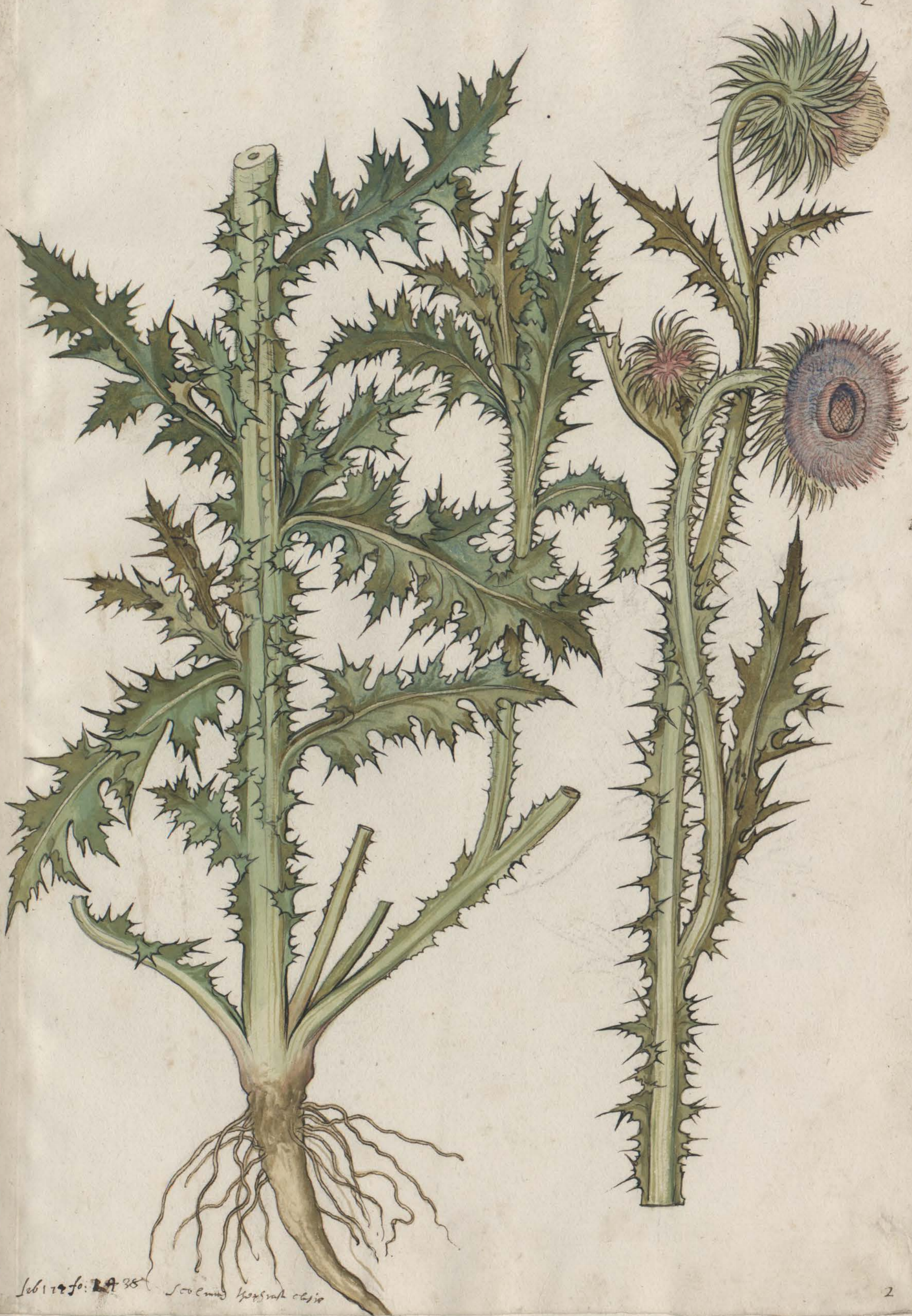

Feb 1790 fo: 2A 38 Soc. emm. hoxvrat obis

SCOLYMVS seu  
CARDVVS SILVESTRIS, Dodonæo.

Belg. - *Wolke Distel.*



Nascitur passim circa vias iuxtaq;  
sepes et in agrorum ac silvarum mar-  
ginibus, humidis præcipue & pri-  
vibus locis.

Floret mense Julio Augustoq;



a Lib. <sup>fol.</sup> 171937

CARDVI *filicoidis* tertium genus Dod.



Nascitur quo superior loca.

Floret etiam quo superior tempore.

Lab. n. fol. 1113

CARDVI filuebris secundum genus Dod.



Nascitur iuxta rias

Floret Iunia

ἈΚΑΝΘΟΣ ACANTHVS seu  
BRANCA VRSINA

Ital. Branca ursina.  
Gall. Branque vrsine.  
Germ. Bärenkraut.

Diosc. lib. 3. cap. 17.  
Galen. lib. 6. Simp. medic.



Nasatur in montibus, petrosis &  
riginis.

Floret sic mense Julio Augustoque, &  
aliquando etiam serius.

8  
Lib. 14. fol. 1493

SPINA TERRA  
MILFORD





ΔΙΨΑΚΟΣ ἌΓΡΙΟΣ  
DIPSACVM SILVESTRE

belg. *Wilde Cardus.*



*Floret Junio Julioq.  
mensibus.*

*Provenit sponte in campestribus Simidioribus,  
in agrorum & sctorum aggeribus, in vrbis ac iuxta  
sepes.*





ΑΤΡΑΚΤΥΛΙΣ καὶ ΚΝΙΚΟΣ ΑΓΡΙΑ  
ATRACTYLIS: SILVESTRIS CNECVS et FVSVS AGRESTIS, Dodoneo.

Belg. wilden crotjams.



Nobis sponte non nascitur: sed colitur à rei Herbarie  
Studiosis in Hortis.  
Floret in fine estatis.



Feb. 14/61 1955

CARLINA HUMILIS MINOR, *Linicero.*  
CHAMAELEON EXIGVVS, *Trago.*

Germ. *Celvy* *Schwartz.*





ERYNGIVM MONTANVM



3

ΕΡΥΓΓΙΟΝ  
ERYNGIUM  
ERYNGIUM MARINUM, vulgò.

Ital. Eryngo.  
Germ. & Belg. Caraydistroel.

Diosc. lib. 3. cap. 21.  
Plin. lib. 22. cap. 7.  
Galen. lib. 6. simp. methic.

Nascitur in asperis & campestribus:  
potissimum tamen in maris littoribus.

Floret mense Junio Julioq.

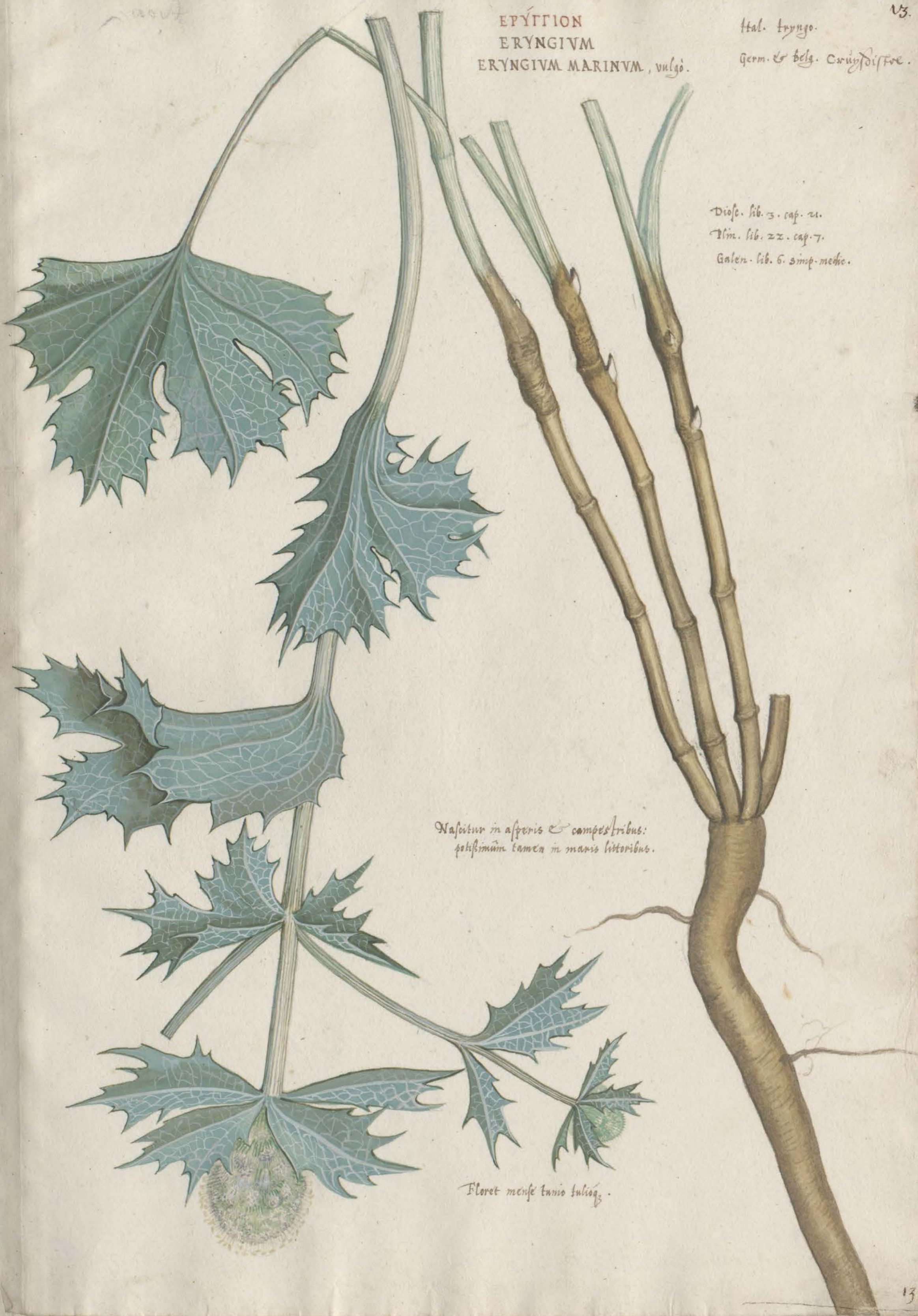

ERYNGIUM MINIMUM SALMANTICENSE



Nascitur passim in agris post hemesas segetes  
circa Salmanticam.



ΑΚΑΝΘΑ ΛΕΥΚΗ : SPINA ALBA, Dolongo.  
CARDUS BEATAE MARIAE seu LACTEVS, alijs.

Gall. Celandon noster d'Amv.  
Geom. Marien distre und frautwendstrel.  
Belg. Onstir wrauthey distre.



Floret junio lulioq. mensibus,  
eodem quo nata est anno, pauloq. post,  
ubi semen reddiderit, perit.

Prouenit sponte in  
inter rudera ac

plurisque sortis,  
iuxta sepes.

Lib. 14. fol. 1464

SPINA SOLSTITIALIS Gesnero, in Hortis Germ.



Sponte nascitur, circa Monspelium.  
 Floret solstitio, unde & nomen  
 sortita videtur.

Lib. 1760. 1767

15



lib. 17 fol. 148r Carduus lacteus

SILYBI SALMANTICI, *genus.*



Lib. 14. fo. 155



*Leucacantha maritima* - hb



*Acanthium. spina alba. Silvestris. f. 14. 1776.*



Fichee pag. 13. part 2.

C. de la 8. Bibliothèque de la République de France. Paris. 1465.

ATRACTYLIS nonnullis:  
barbaris quibusdam CRYPINA.



Vide an non Atractylis typica flos quorundam que dicitur dehis. 26. 14. Jul. 1468.

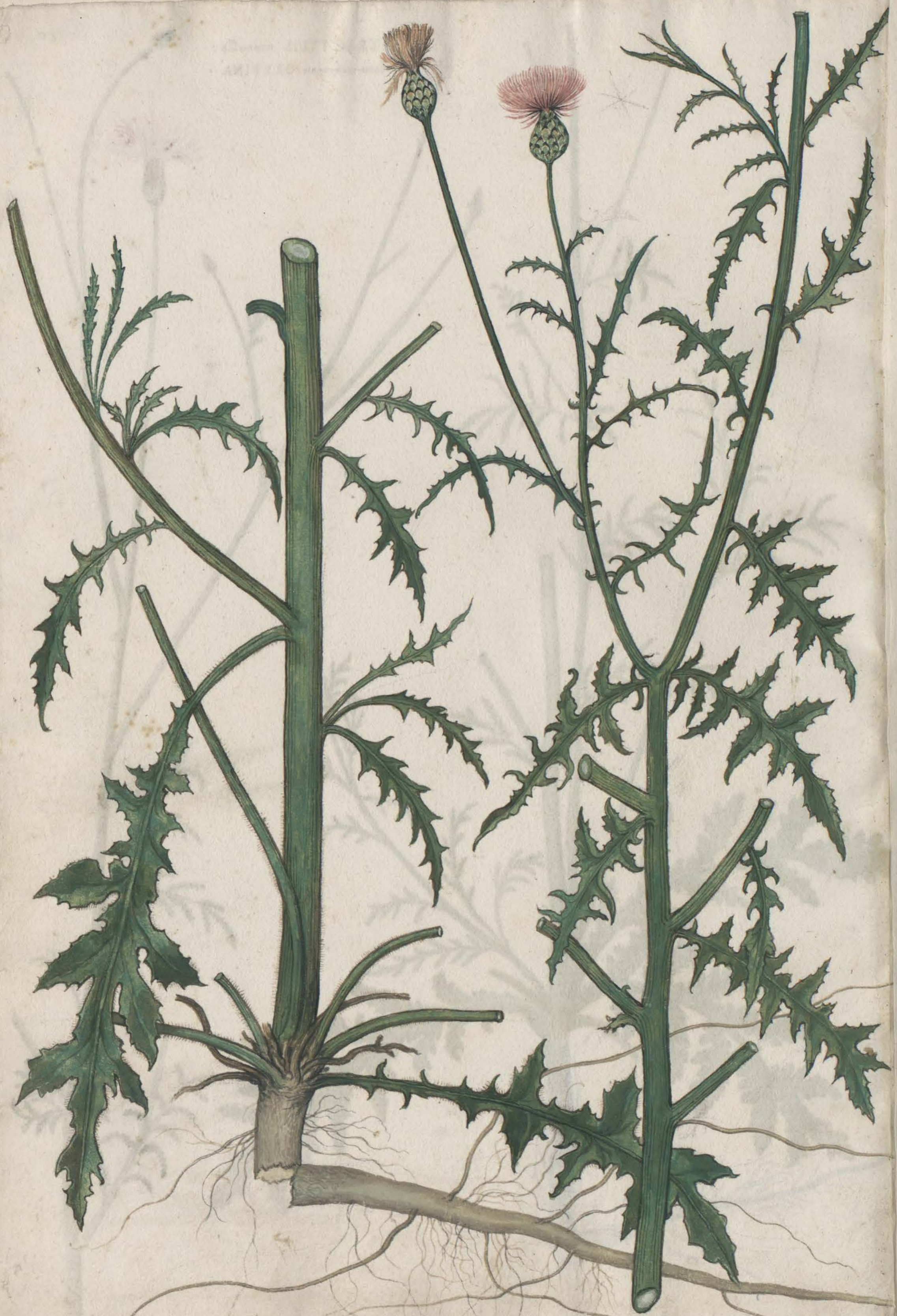

Lib. 17 fo. 1763



*Artemisia phyllanthus capitatus spinosus*  
 Linnæus.

21  
 Linn. bot. t. 72



*Carduus stellatus*

stern d'afel

lib. 19 fo. 1973



*Crocodylium* - *Carbina caulem* Salens Lib. 14. fol. 1478.

23  
pavit. 21.  
Lobell. Gans. Jernm. Gans. fol. 17.



Drypis lib 14 fol 1479

SPINA PEREGRINA, Dodoneo.  
CARDVVS SPHAEROCEPHALVS, Val. Cordo, plant. Hist. libr.  
cap. 5.



Germ. Vovesij distre.  
Belg. Boomstij distre off  
vovende distre.



Hobis peregrina est planta, nec nisi in hortis sata  
provenit.  
Floret tunio lulioq. mensib. altero quam sata est anno.

SCOLYMVS SILVESTRIS, Mattsioli.  
CARLINA SILVESTRIS, Dodonaei.

27.

Germ. Dreydistel und Franckendistel.  
belg. Deydistel.



Habitat in incultis ac iuxta  
vias.

Floret mense Julio Augustoque.

ERINACIA  
Ab Erinacio animali sic appellata.  
Hispanice, Erigo. Enzo.



Nascitur in petrosis Hispanie locis.  
Floret mense Aprili.

Lab. 14. fol. 1485.

Lit. S. contenant ce Cœur vingt trois feuilles en toutes sortes de racines, fleurs et fruits

66



ΧΑΜΕΛΑΙΑ. CHAMELAEA &  
CHAMELAEA TRICOCCOS, Dodonæo.  
OLEAGO & OLEASTELLVM vulgò.

1.

Diosc. lib. 4. cap. 153.  
Galen. lib. 8. simp. medic.



Nascitur aliquando in asperis & incultis ac  
iuxta vias: nobis vero in hortis tantum.

Fructus Autumnò maturescunt.

MERCVRIALIS FEMINA

Ital. Mercorella femina.  
Gall. Mercurelle femelle  
Germ. Dingselkraut Weiblin.  
belg. Dingselkrout wyfke.

Diosc. lib. 4. cap. 169.  
Plin. lib. 25. cap. 5.  
Galen. lib. 7. simp. medic.



Nascitur in vineis & hortis  
inter olera.  
Floret à Junio mense in totam estatem.

hb. st. fol 1627

*Cynocrambe dalcampis*  
 ΚΥΝΟΚΡΑΜΒΗ, ΚΥΝΙΑ καὶ ΛΙΝΟΣΨΕΤΙΣ ἌΤΡΙΑ  
 BRASSICA CANINA & MERCVRIALIS SILVESTRIS

Ital. Mercorella bastarda  
 Gall. Mercuriale bastarde  
 Germ. Hundeskol und waldt singwolkennit  
 Belg. Wilt Singwolkennit & Wildt mercuriaal

Diof. lib. 4. cap. 170.



In siluis ac iuxta sepes provenit.

Floret à mense junio per totam ferè æstatem.

Pl. 17 fol. 1778



Palma Christi

RICINUS hb. is. fol. 1630.



2

1815





Helleborus niger 3. mat. tab. 1636. vel Helleborus niger 3. d. tab. 1637. vel Helleborus niger 3. d. tab. 1638. fol. 827.



*Helleborus albus flore Serbaceo.*



ἙΛΛΕΒΟΡΟΣ ΜΕΛΑΣ  
HELLEBORVS NIGER seu VERATRVM NIGRVM Dodonæo.  
ACONITI potius SPECIES, Visbroca.

Germ. Schwarz nussbaum.  
Belg. Swarte nussbaum.



Colitur à rei Herbariæ studiosis in Hortis.  
Floret mense Junio, semine paulo post  
maturocente.

10

10



*Ranunculus repens* L. fol. 1637.

—Linn. fol. 826.

10

PSEUDOELLEBORVS *MattGioli.*  
BYPHTHALMVM *Diosc. Dodonæo.*



*Nascitur alicubi sponte, circa oppida: nobis  
verò, in hortis seritur.  
Floret primo vere.*

TITHYMALVS FEMINA, sicut MYRSINITES aut MYRTITES

belg. Wolfes melde Wyffers.



Diosc. lib. 4. cap. 146.  
Plin. lib. 26. cap. 8.

Nascitur in asperis.  
Florere incipit mense Junio: Et semen  
perficit Augusto.

*Tithymalus paralius*



lib. 16. fol. 1647. ut lib. 16. fol. 1643



1886. p. 430. part 1





*Tibhymalis paralis* Dod. ex *Sesler purgans*. Bot. 16. t. 6. 1847.



8  
W. & A. G. S. Calcutta. 1854.

ΠΙΤΥΟΥΣΑ  
PITYUSA MAIOR, Dodoneo.  
EZVLA MAIOR, vulgò.



Nascitur alibi sponte in silvis et incultis:  
nobis in Hortis tantum.  
Floret circa medium aestatis.

NOLI MĒ TANGERE, vulg.  
ESVLA SILVĒSTRIS, Trago.

ſerm. Springkraut.  
belg. Springkrout



Nascitur in profundis atq. humidis  
vallis.

Floret à Junio mense in totam fere  
estatem.



*Latsyris matthii* Cb 16. fol. 1647.

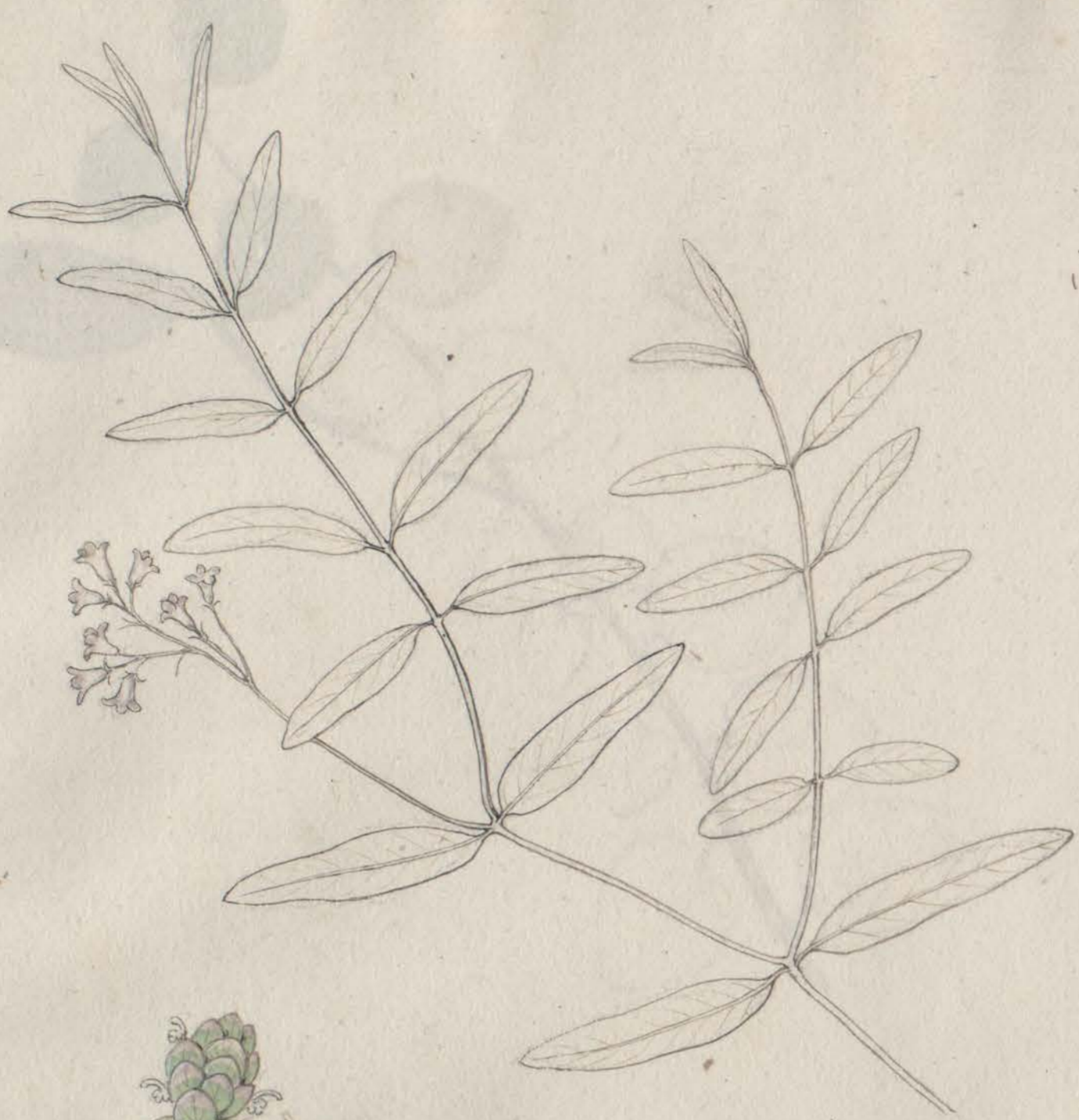

Dr. E. A. Mearns, Proc. of Acad. Nat. Sci. Phila. 1895, p. 1055.

*Dittany* . *malle*.



85



fruct. Augusti. Vaccinium. C. 113. 114. 115. 116. 117. 118. 119. 120. 121. 122. 123. 124. 125. 126. 127. 128. 129. 130.

C. 70. 1786

Plantae C. 113. 114. 115. 116. 117. 118. 119. 120. 121. 122. 123. 124. 125. 126. 127. 128. 129. 130.

ΠΕΠΛΟΣ B PEPLVS, Dodonæ.  
 EZVLA ROTVNDI officinis.

Gall. Zwenilw matiu, des vignes.  
 Germ. Zwenfels milch und alleyn künnts milch.  
 Belg. Dubres molck.

Disco. lib. 4. cap. 149.  
 Galen. lib. 8. simp. medic.



Nascitur in vmetis, interq. olera & Legumina.  
 Floret & semen fert circa median. estatem.

TITHYMALI SPECIES, C.  
 apparet, HELIOSCOPIVS Dod.



Nascitur plerumq. circa oppida & in  
 ruderi bus.

Floret eodem quo reliqui Tithymali tempore.

Peplus, lib. 16 f. 1658

Eidov. pag. 371



*Scammomium* hb. 18. fol. 186

*Scammomium jyracum*

lobes. fol. 739

87

ΣΕΣΑΜΟΙΔΕΣ ΜΙΚΡΟΝ  
SESAMOIDES PARVUM Mattioli  
CORONOPUS PEREGRINUS Dodonæo.  
Ternacifil. Estaille de poisson.

Diog. lib. 4. cap. 135.



Nascitur nobis in Septis.

Floret mense Julio Augusto.

Tab. 16. fol. 1670.

89

*Cucumis silvestris* matth.

22.



26. 15. fol. 1692.

22

ΚΑΣΣΥΘΑ  
CASSYTHA : CVSCVTA  
PODAGRA seu ANGINA LINI  
Vulgo .

Ital. Cuscuta . Gall. Couste de Lin  
Germ. feapf pöde  
brabantis Grouste off Wranngjo.  
Flandris Auyw.

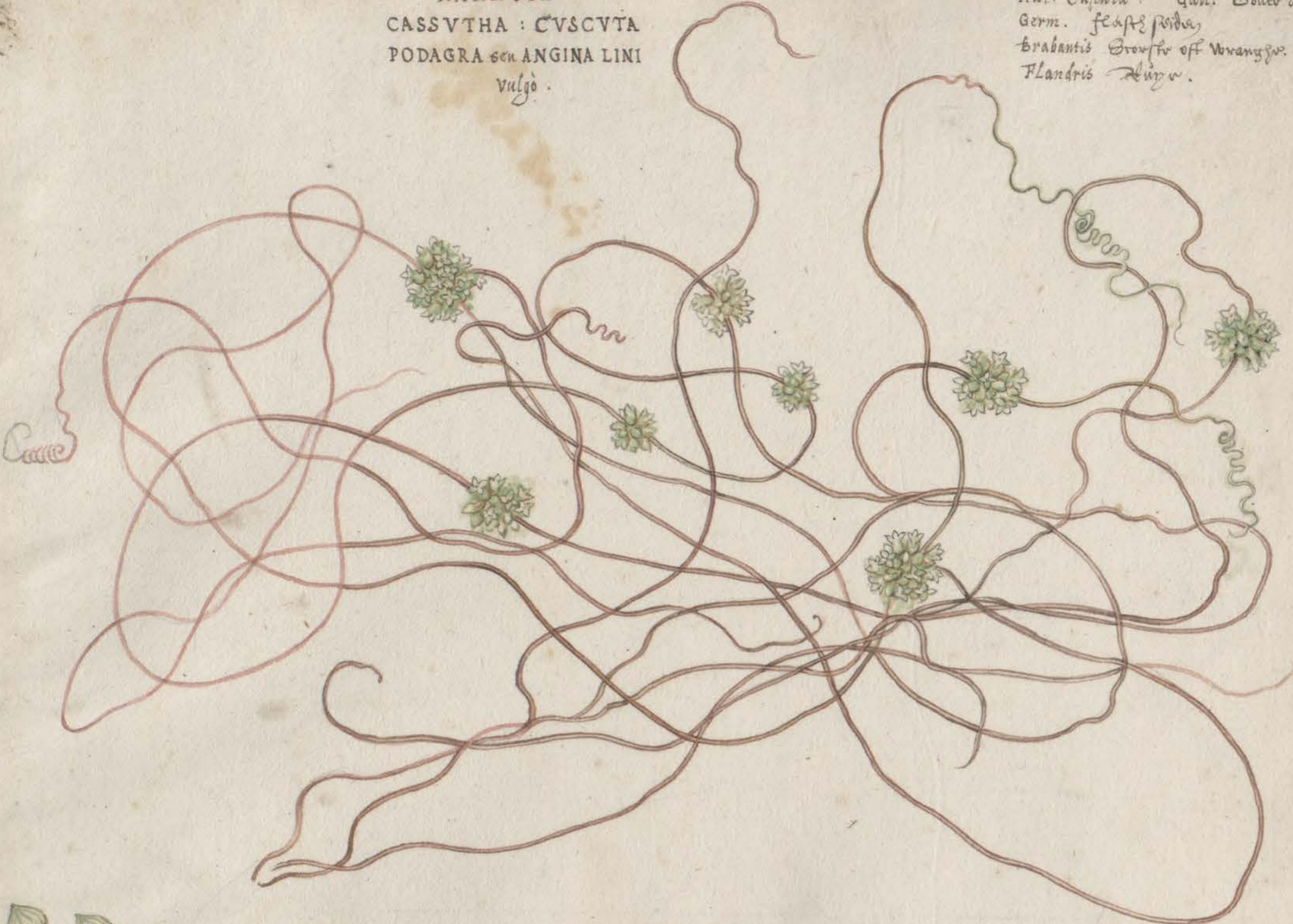

In frutices atque herbas, maximeq. in Linum Epithymi modo profilit, vinctq. eorum adminiculo,  
nulla radice viva: sed cirris suis et capillamentis vicinas plantulas complexa, vires ab illis  
mutuatur, ipsasq. interdum strangulat.

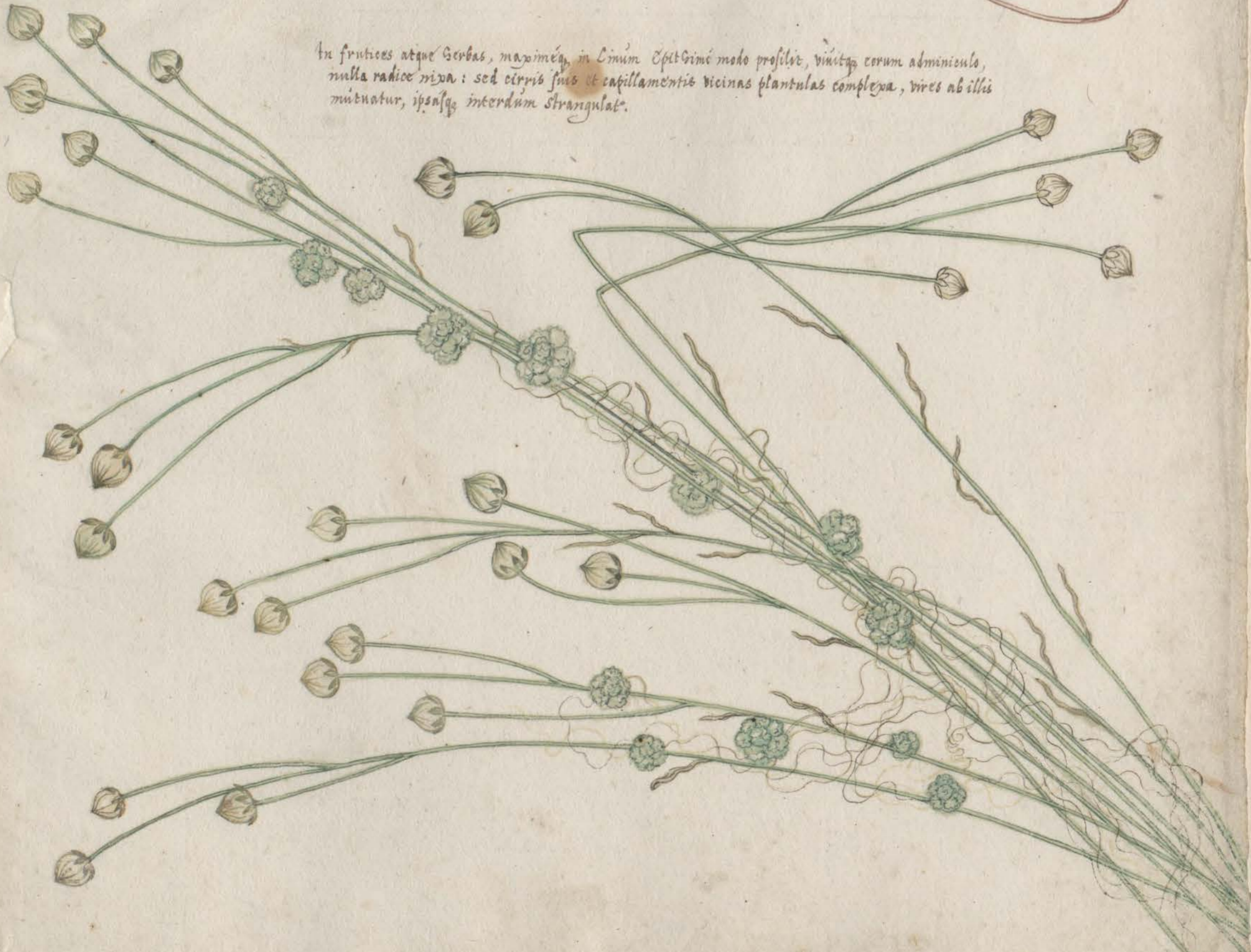

Lit. T. contenant ce livre six feuilles de diverses sortes de choses de mer.



Salanance.  
 Tabernac. Orbe. Lib. 12. pag. 4366.

1+

fonti fucoidales in Gualdenis, Sicilia pag. 131. f. 26 p. 2.

De Maffi conchalis ab. ubi fucoides pag. 131. p. 2.



f. De Maffi f. 26 p. 2. f. 26 p. 2.

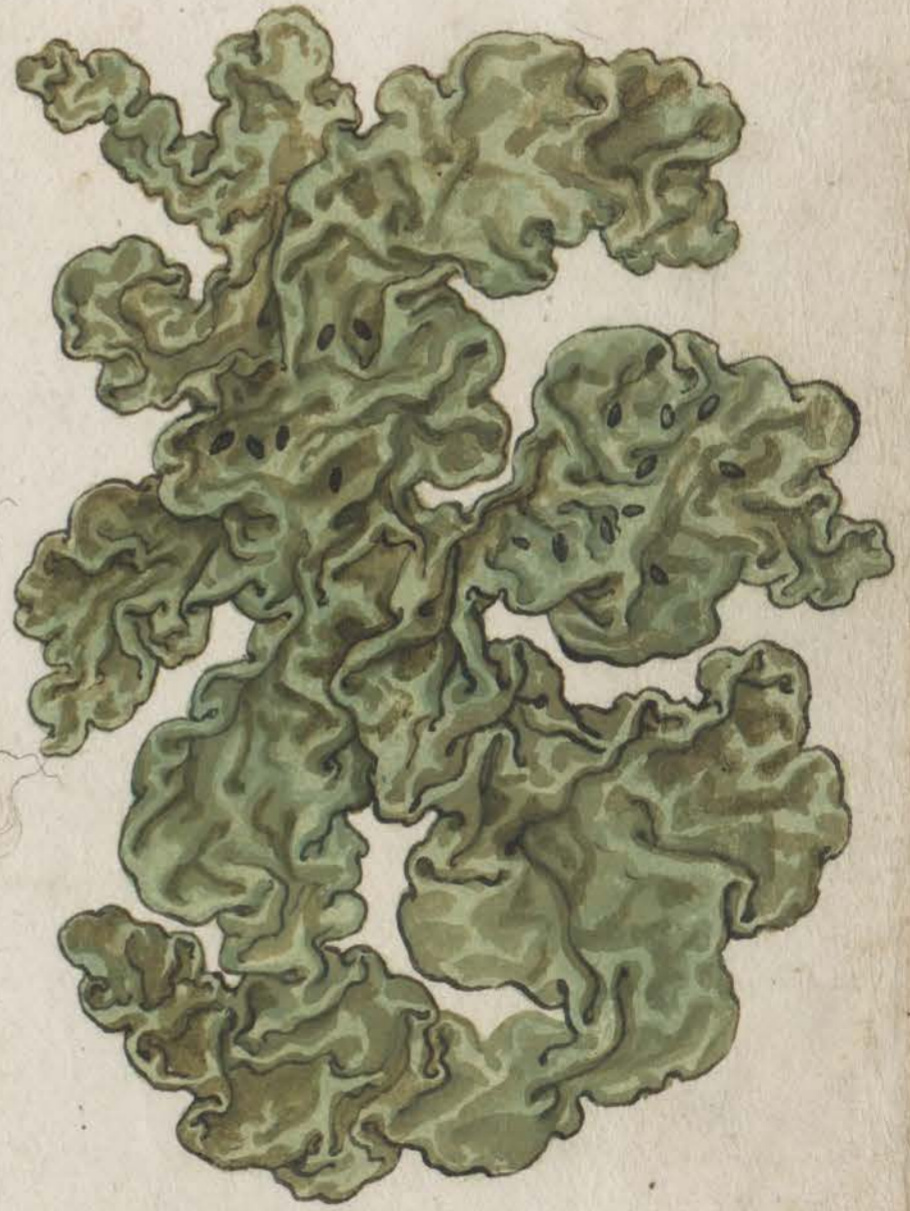
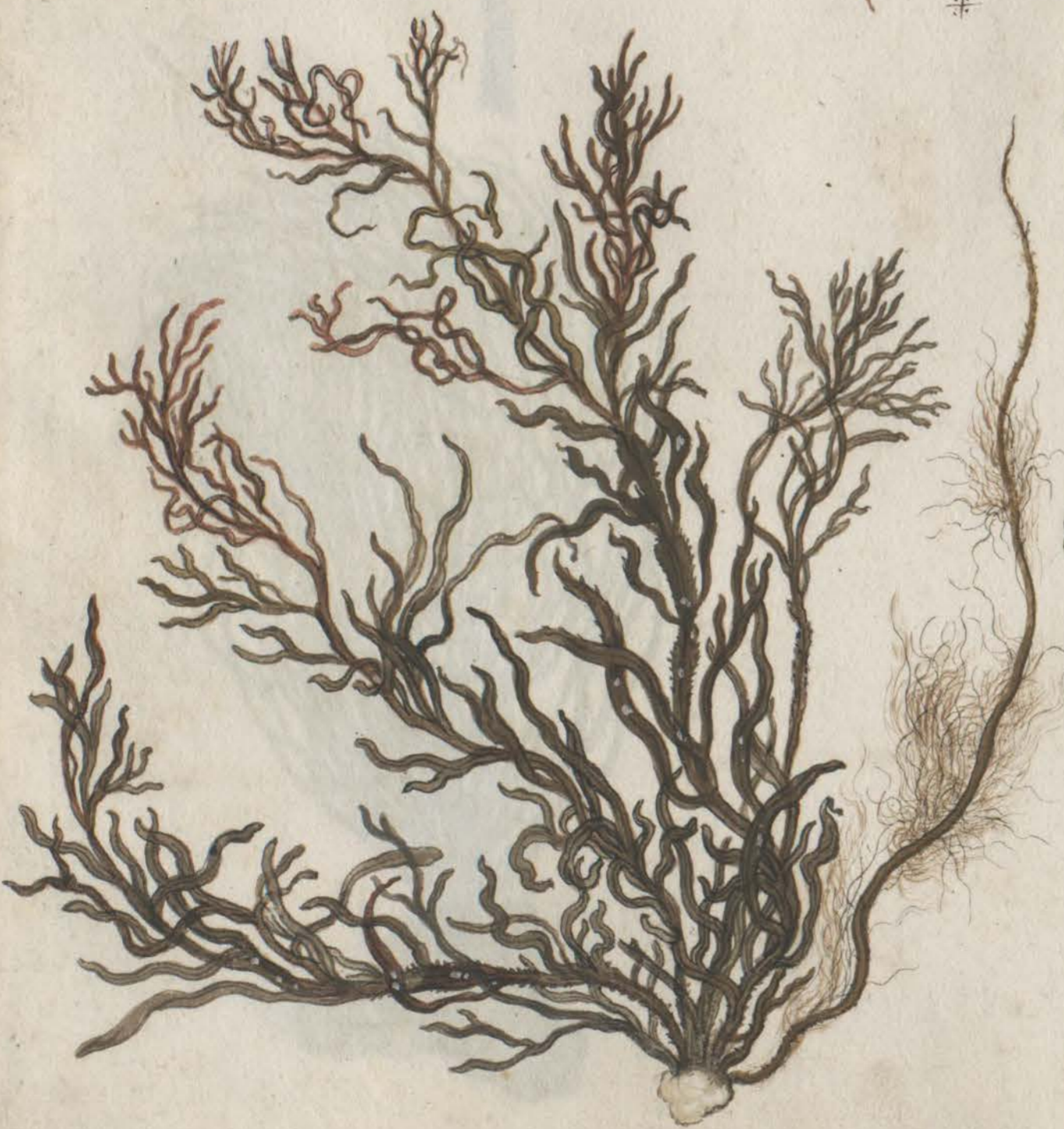

fonti fucoidales in Gualdenis, Sicilia pag. 131. p. 2.

Onychium maritimum Forsk. & Schreb. 1757. Fol. 1. n. 2. p. 2.

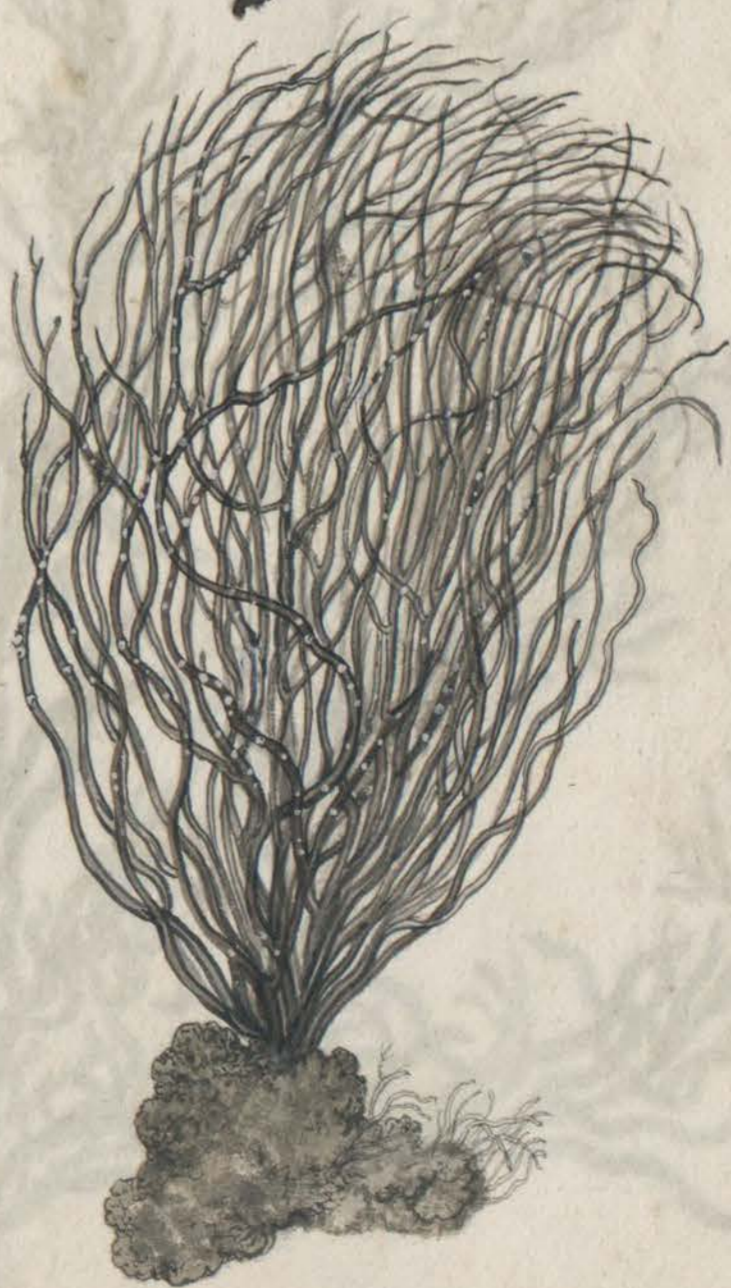
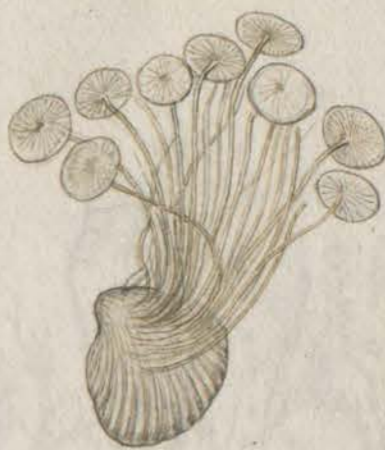
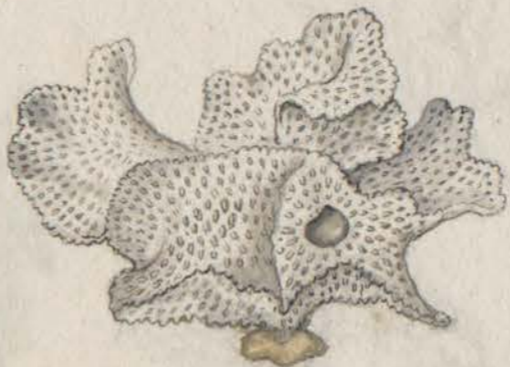
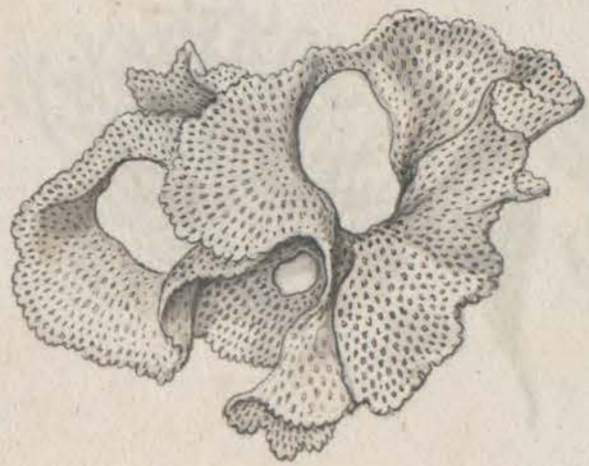



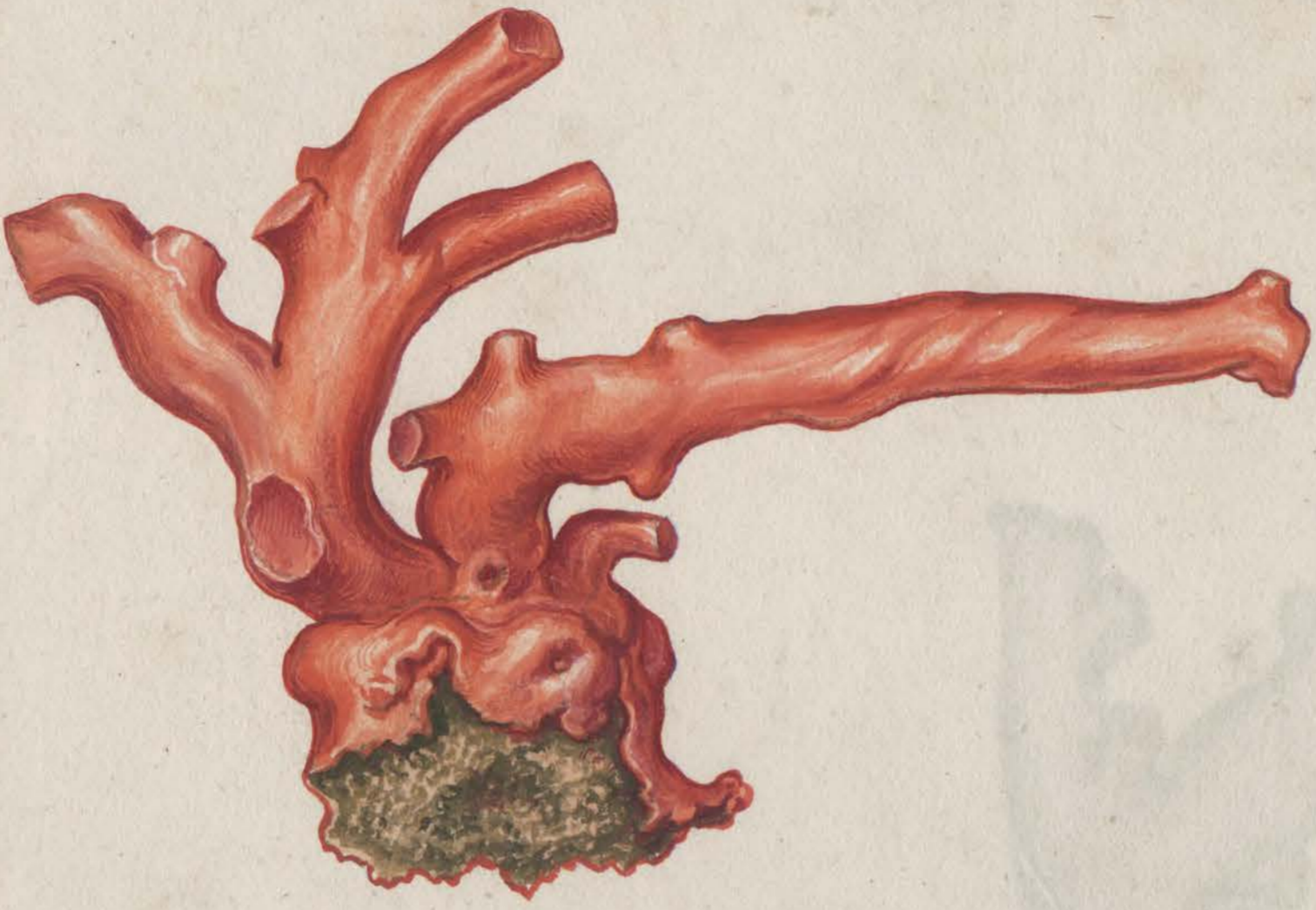

wit coraal. lib. fol. 289. 1



Coralium. lib. 12. fol. 1375

lobes. fol. 287 p.



*Coralloides Coralli albi variegatus* Ab. 12. fol. 137 b. Gualtero fol. 289. p. 2.



KALI

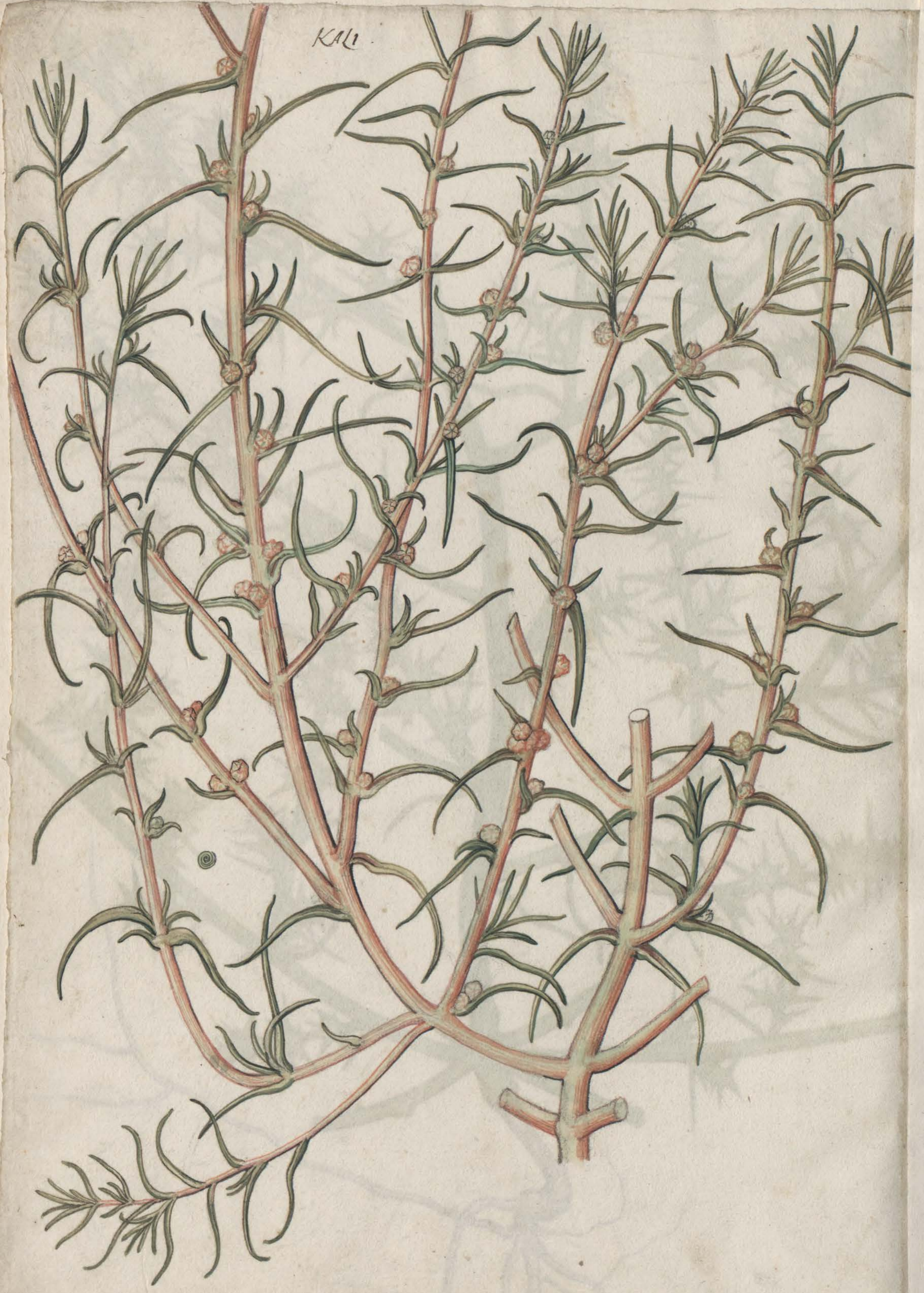

Lib. 12 fol. 1377

ΤΡΙΠΟΛΙΟΝ  
ΤΡΙΠΟΛΙΥΜ, ποδονεξο.

6

Diosc. lib. 4. cap. 119.



Nascitur in marinis locis, quæ allidit unda  
recedensq; dimittit.

Floret Julio Augusto.

Lib. 12 fol. 1389

6

TRIPOLIVM vulgare



m. Dalecampio lib. 12. fol. 1390

THLASPI, ut videtur, SPECIES, *Maritimus dalia.*  
flore albo.

7.



Nasitur eisdem ferè quibus priores locis.

*Spergularia alterum, marinum.*  
seu  
PAPILLARIA MARINA

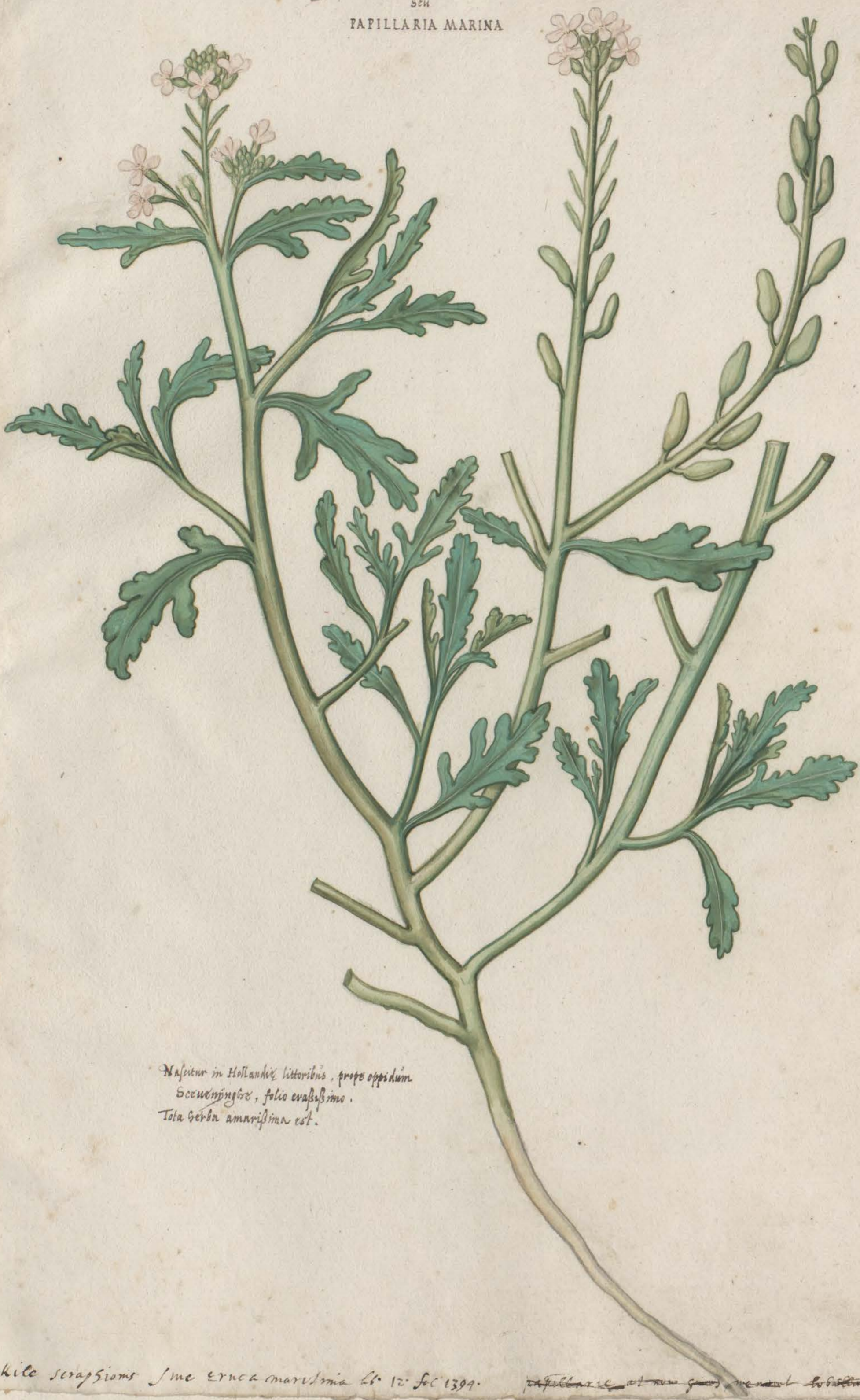

Nascitur in Hollandiæ littoribus, prope oppidum  
Socunungre, folio evasissimo.  
Tota herba amarissima est.

*Cakile scrappione sine eruca maritima li. 12. fol. 1399.*

~~Papillaria et non spergularia~~ 8

PHALLVS ex FVNGORVM genere.  
Quem cum oratione soluta, tum carmine elegantissimo  
exactè descripsit Hadrianus Iunius medicus eximius

9.  
PHALLI VOLVA, Hollandorum  
vulgo *Ungedde* vocatur, id est  
Marrum dymorinum una ap-  
pellata.



SCAPVS COLESVE  
PHALLI

GLANS seu CAPITELLVM  
PHALLI



Nascitur hic fungus in Hollandiæ sabuletis, in medio  
acutarum caricum.  
Scapus autumnalibus mensibus & volva sua profilit, panloq;  
post marcescit.



lib. 12. Luerus marina

cuius figura Lantw in tabella fol. 200. p. 2. a

