

Lit. N. contenant soixante et quatre feuilles de toutes sortes de fleurs, fruits et racines

Inhalt 64

PILOSELLA MINOR  
flore purpurea.



PILOSELLA MINOR  
flore subpurpurea.



Germ. Mäufzowlin und Bastmuffelün.  
Belg. Clouy Nagelwurz.

PILOSELLA MINOR  
flore candido.



PILOSELLA MAIOR

Gall. Piloselle  
Germ. Nagelkraut und Mäufzow.  
Belg. Groot Piloselle ende  
groot Nagelwurz.



AVRICVLAMVRIS ALTERA, Dodoneo.  
PILOSELLAE SPECIES



Pilosella maior reperitur in arenosis collib. Et in graminosis  
arborum marginibus.  
Minores vero in aridis, campestris. Et in multis locis.  
Postrema autem, quam AVRICVLAMVRIS Dodoneus  
appellat, nascitur in sepibus, arborum marginibus ac  
iuxta vias.

Fig. 10. fol. 1099.

Fig. 10. fol. 1098.

Fig. 10. fol. 1317.



*Echium matthioli*.

2.



Lib. v. 1105

2







Vie. 47. 65. Galunaria alba C. L. 10. p. 1109.



foliis ovatis vel lanceolatis obtusis  
 pediculis brevibus  
 floribus parvis  
 caulis teretibus

4611. *Senecio salicariae altera* Lamour.

5

5



*Carduus marianus*  
 fortassi. *Stabo Galmauhia quier Celis.* Fib. 10. pag. 1109. 4. f. 437

5

Gall. Scabiosae Ruyanae



Scabiosa suspanica Clusij maur lib. 10. fol. 1110.

SAXIFRAGA AVREA,  
à fleuculis aureis sic dicta.

Germ. Goldes Stombröck,  
belg. Gulde Stombröck

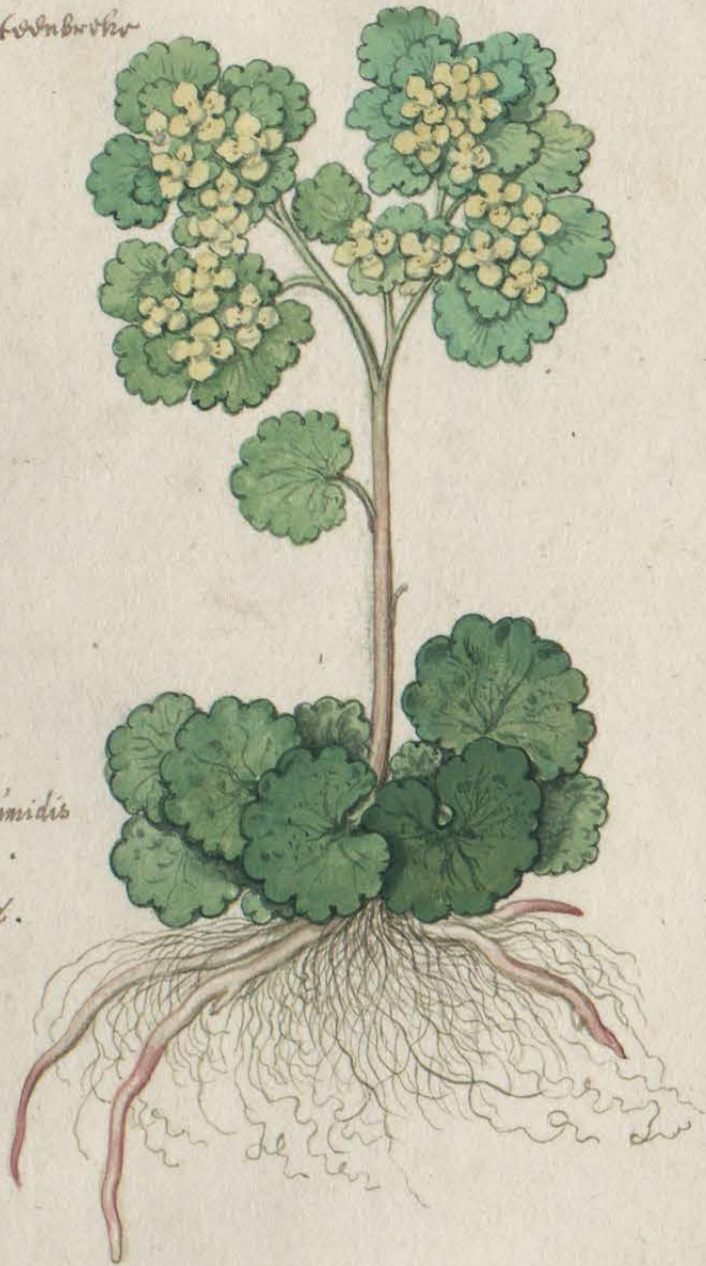

Nascitur sponte in humidis  
& aquaticis locis.  
Floret primo vere.

SAXIFRAGA ALBA.

Gall. Gagifragr.  
Germ. Weiß Stombröck.  
belg. Witte Stombröck.



Nascitur (teste Gesnero in  
Gortio Germ) in pratibus quibusdam  
siccis, asperis & macris, circa  
Basileam & alibi, Maio mense  
potissimum querenda.

FLOCCIFERA, GRAMINIS SPECI  
GNATHALIVM Fuchsij quondam.<sup>ES</sup>

Flandr. Wolckgrynd off Amysse  
grynd.

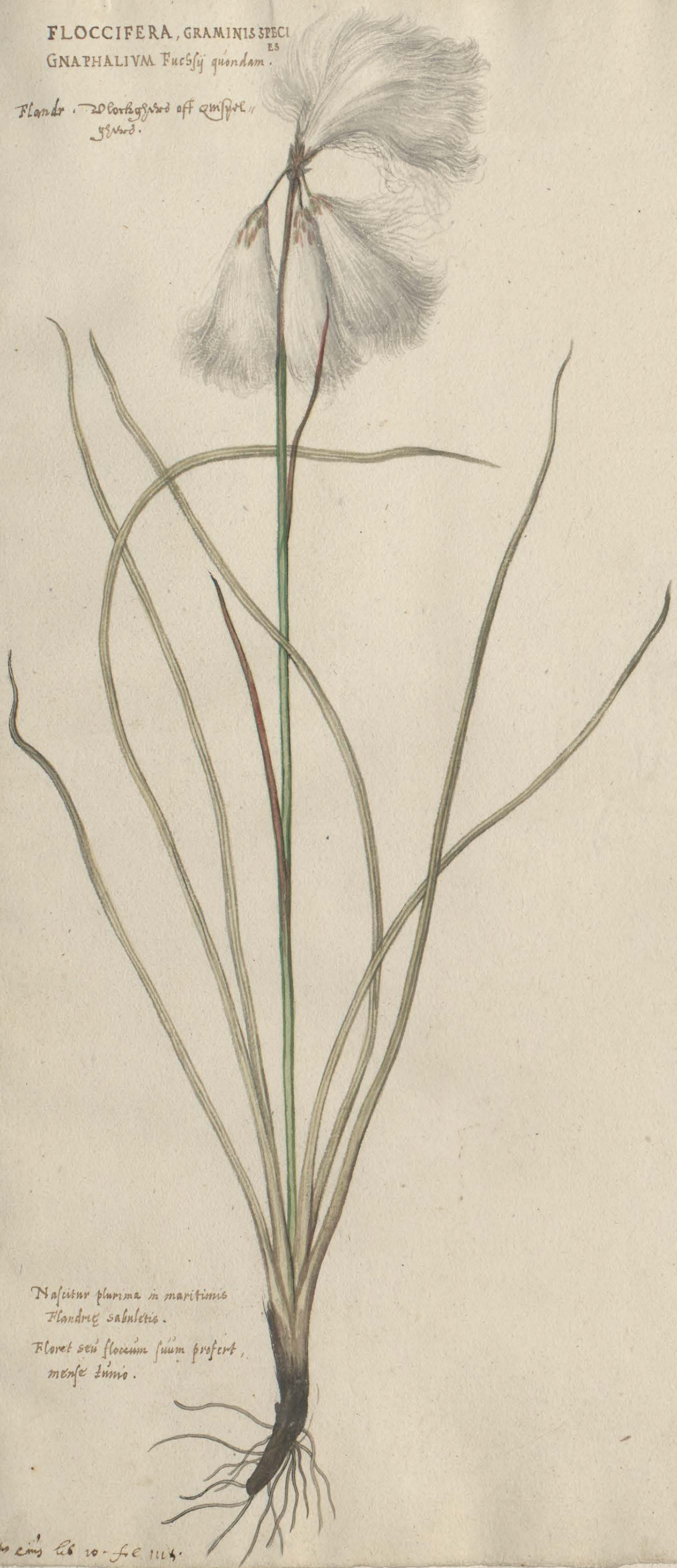

Nasitur plurima in maritimis  
Flandre sabuletis.

Floret seu florem suum profert,  
mense Junio.

merito eius lib 10. fol 114.

8  
clare de eo fuchsij fol 683.

FILAGINVM DVAE SPECIES

Germ. R. Gurkrant.  
belg. *Spüwkrant* & *Boetmolkrant*



Proveniunt passim in arvis, tenui potissimum  
atq; arenoso solo, Et in ferodiu[m] aggeribus.  
Florent mense Augusto & ulterius.

ΓΝΑΦΑΛΙΟΝ

GNAPHALIVM  
CENTVNCVLVS sine TOMENTITIA *Maffioli, Dodongo.*  
COTONARIA, *quibusdam.*

10.

*Gall. Herbe à coton*

*Dioc. lib. 3. cap. 112.*  
*Plin. lib. 27. cap. 10.*

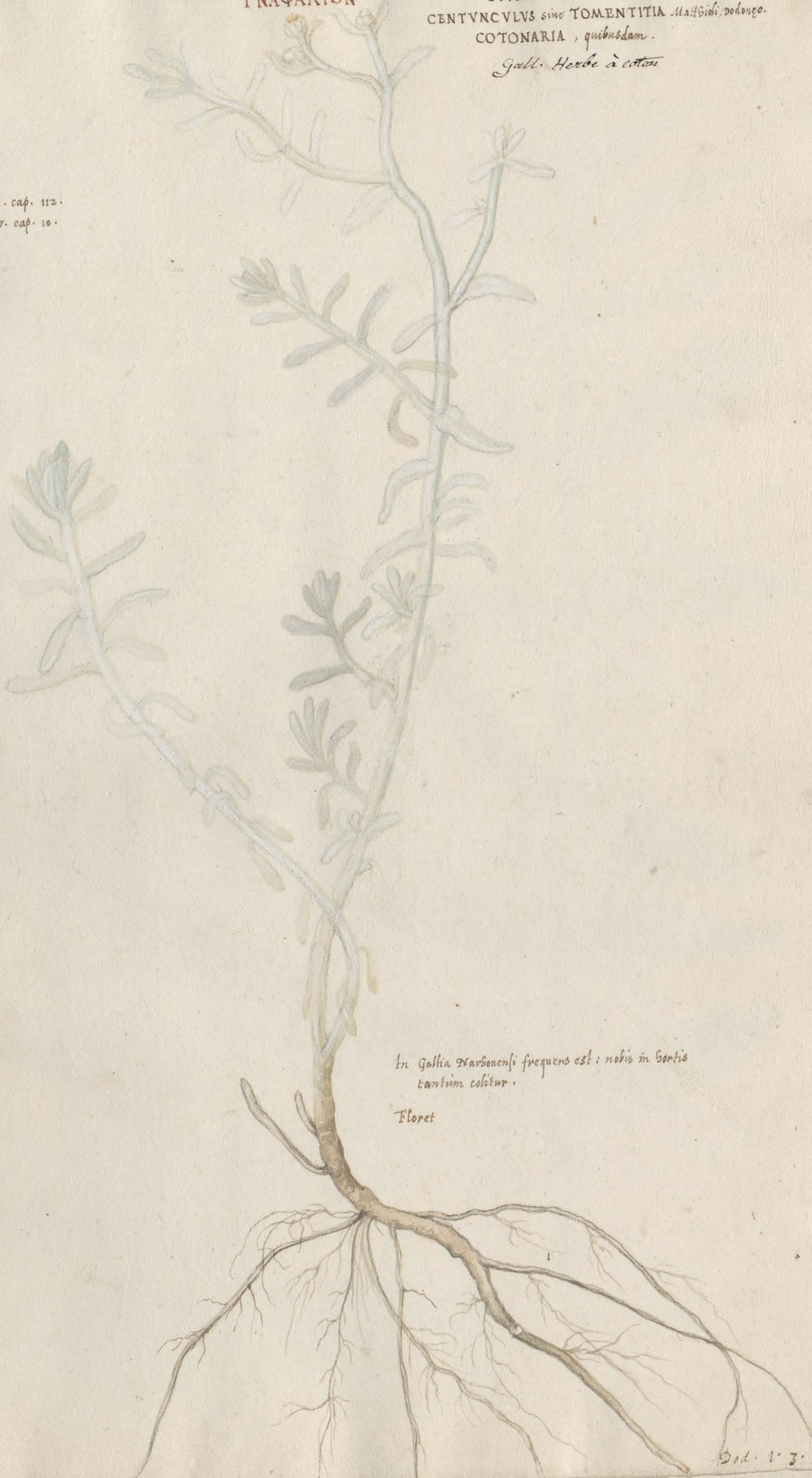

*In Gallia Narbonensi frequens est: nobis in Hortis  
tantum colitur.*

*Floret*

10

*Dod. 1. 3. 12.*

*26. 20. fo 116*

SIDERITIS PRIMA seu HERACLEA, Mattioli.  
 MARRUBIUM AQUATICUM Tragi, Gesnero in Gort. his Germ.  
 MARRUBIUM PALUSTRE, Dodonæo.

Germ. Wasser-andorn.  
 Belg. Water-andorn, Gort.  
 dordrucht off Egypte,  
 nard ruyt.  
 Gall. Marrubedeau



Frequens nobis est, in palustribus  
 locis & ad fossas.

Floret mense Julio.

HERBA IVDAICA  
CITRAGO *nonnullis.*  
CEDRONELLA & CITRAGO TVRCICA *Gesnero in Hortis Germ.*

Gall. *Tetrafil sine Tetragel.*  
Germ. *Glibkraut.*

*flore caeruleo.*

*flore candido.*



*Nascitur sponte in Germania Gal-  
liaq., locis asperis, in vineis & ad sepes.  
Florat mense Julio Augustoq.*

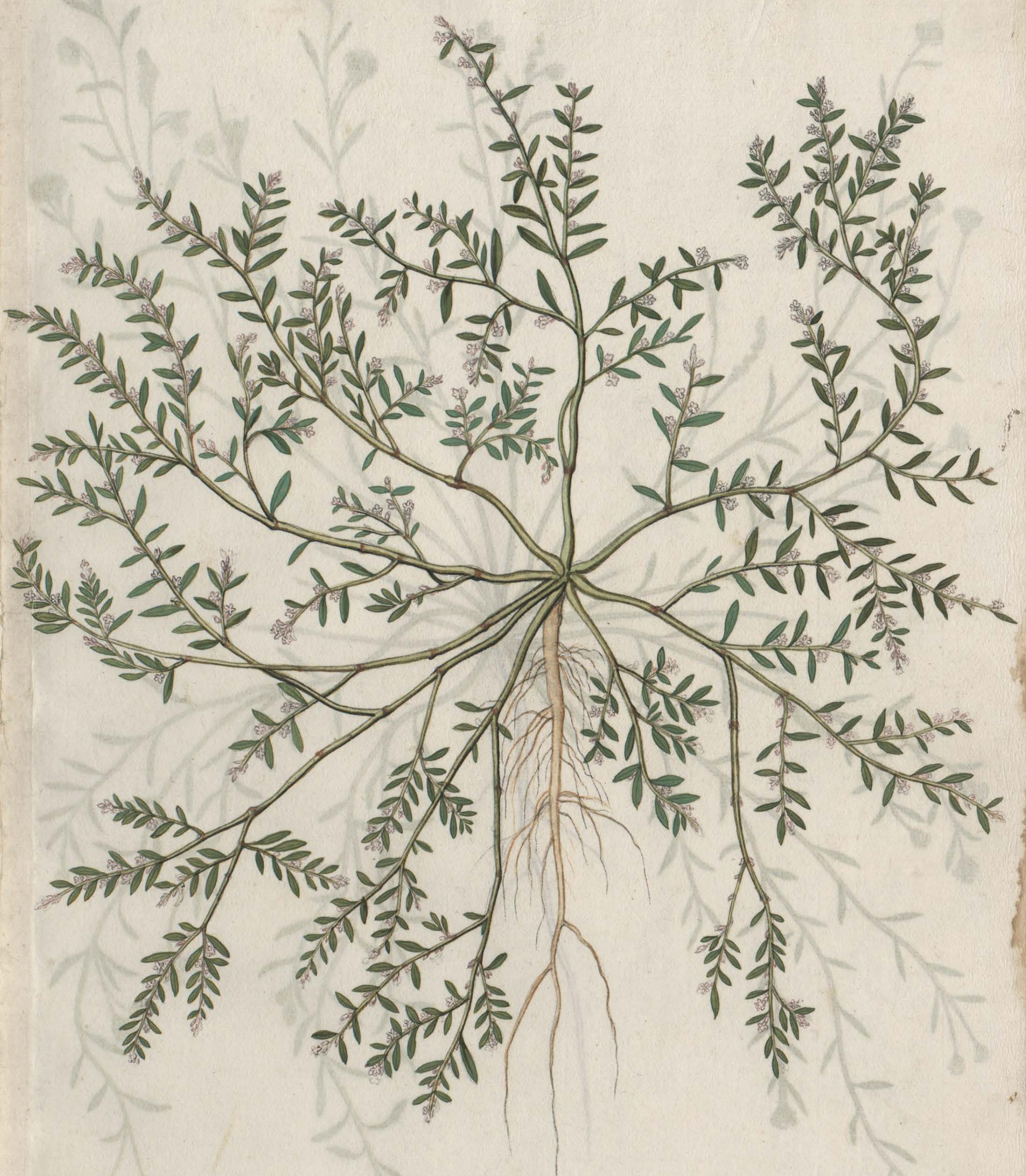

*Polygonum* vide p. 10 sic 1124. var. *trich.*



*Handwritten text, possibly a name or reference number, located at the bottom left of the illustration.*

POLYGONI MARIS, Quinque genera.

HERNIARIA, Gallis.  
MILLEGRANIA, quibusdam.  
EMPETRON, Trago. Gall. Heruizire, Turquette  
Germ. Harnkraut.

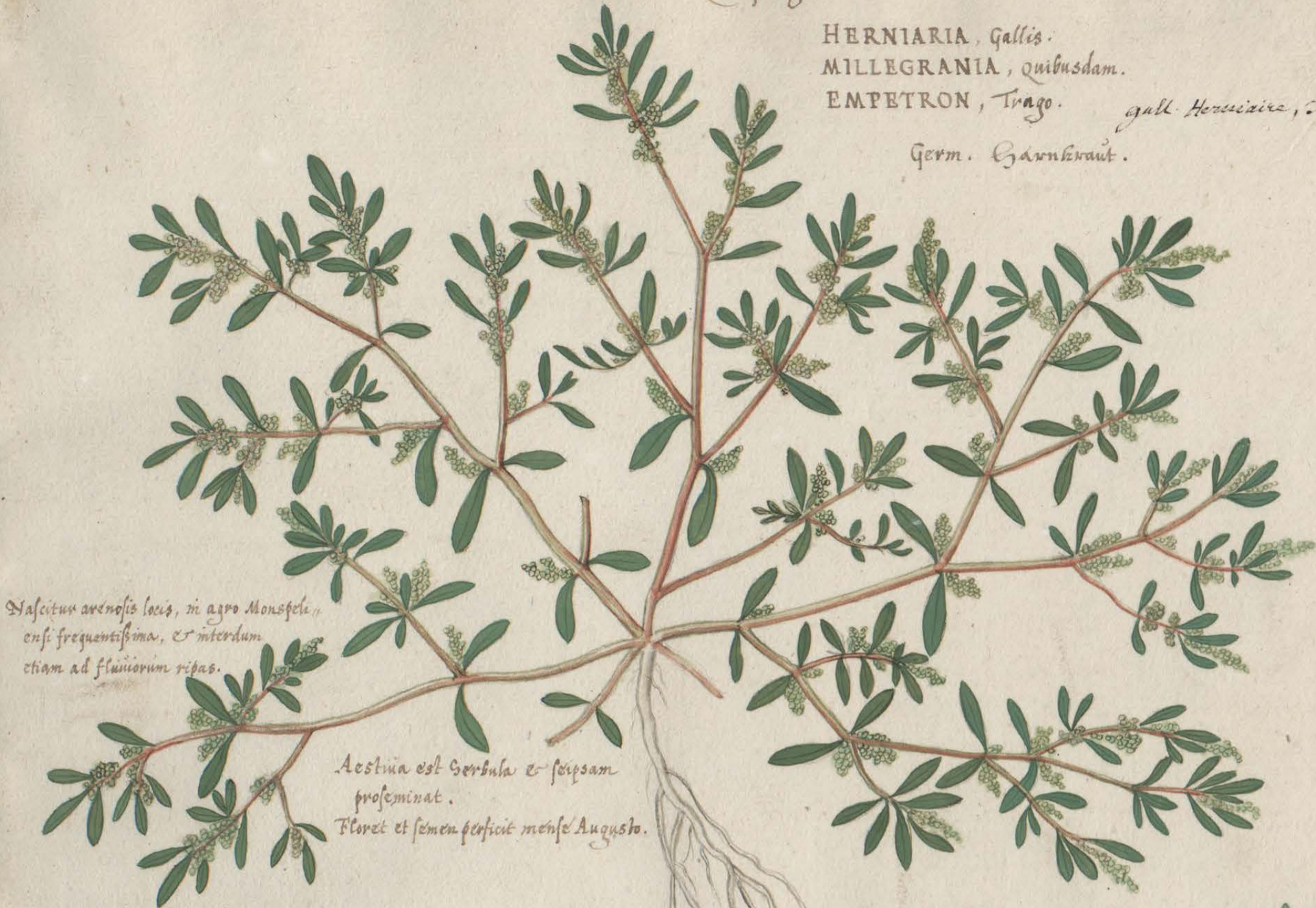

Nascitur arenosis locis, in agro Mompeliensi frequentissima, & interdum etiam ad fluviorum ripas.

Aestiva est herbula & seipsam profeminat.  
Floret et semen perficit mense Augusto.

MILLEGRANIA PARVA



Nascitur Sarenosis & sabulosis locis.



Belgis. Gypsbloesem

Nascitur & hae Sarenosis & sabulosis locis.

POLYGONON TERTIUM  
Dodonaei.

Germ. Thago & Eginolpo  
knarvel.



Floret a mensis Junii, per totam fere aetatem.

Reperitur in aruorum marginibus agrisque incolis  
fluviois potissimum estatis.

Lib. 20. fol. 1124

PARONYCHIA, Sal.  
manticis & Valentinis  
POLYGONI MARIS SPECIES  
qua alicubi primum anno paleas  
adnotas habet.

Lib. 16. fol. 1125

Lib. 16. fol. 1126

forte pag. 1124

Lib. 16. fol. 1124. Edm. pag. 115



CONDRILLAE, ut apparet SPECIES

belg. Coornsaladr.



Nascitur nobis sponte in segetib. colligiturq. inde primo venit  
 in acetariorum usum.  
 Floret ac maturescit in tunc Augustoz.

lib. 10. fol. 1127. p. 5<sup>a</sup> minimum altera folia. Dod. 3. 1. 29 19

ΑΙΖΩΝ ΜΕΓΑ  
 ΑΙΖΩΜ, SEDVM seu SEMPERVIVVM MAIVS, Sactenus vulgo Sabitum.  
 Anquilaræ et bellonio COTYLEDON ALTERA Diosc. ad cuius descriptionem  
 maximè accedit.

Ital. Semperviv maggiore.  
 Gall. Grande Nonbaabr.  
 Germ. Groß Sain Vunitz  
 Belg. Sontesabot.



Diosc. lib. 4. cap. 77.  
 Galen. lib. 6. simp. medic.

Nascitur in montibus & testaceis &  
 supra domicilia seritur.  
 Floret Julio Augustoque.



Nasitur in eriectis & aridis aggeribus.

Gall. Triquetradame.



Nobis peregrinum est, scribitur tamen in Hortis.

ΑΝΔΡΑΧΝΗ ΑΓΡΙΑ  
ILLECEBRA

Gall. *Illecebra* *Illecebra* *Illecebra*  
Germ. *Maurpflanze* & *Katzentwinkl*  
Belg. *Murpflanze*.



Nasitur in maceris & aridis aggeribus.

Floret mense Maio tuniq.

fol. 10. fol. 1129.

*Alzoon arborescens* Malp.

18

Gall. jouberte arborce

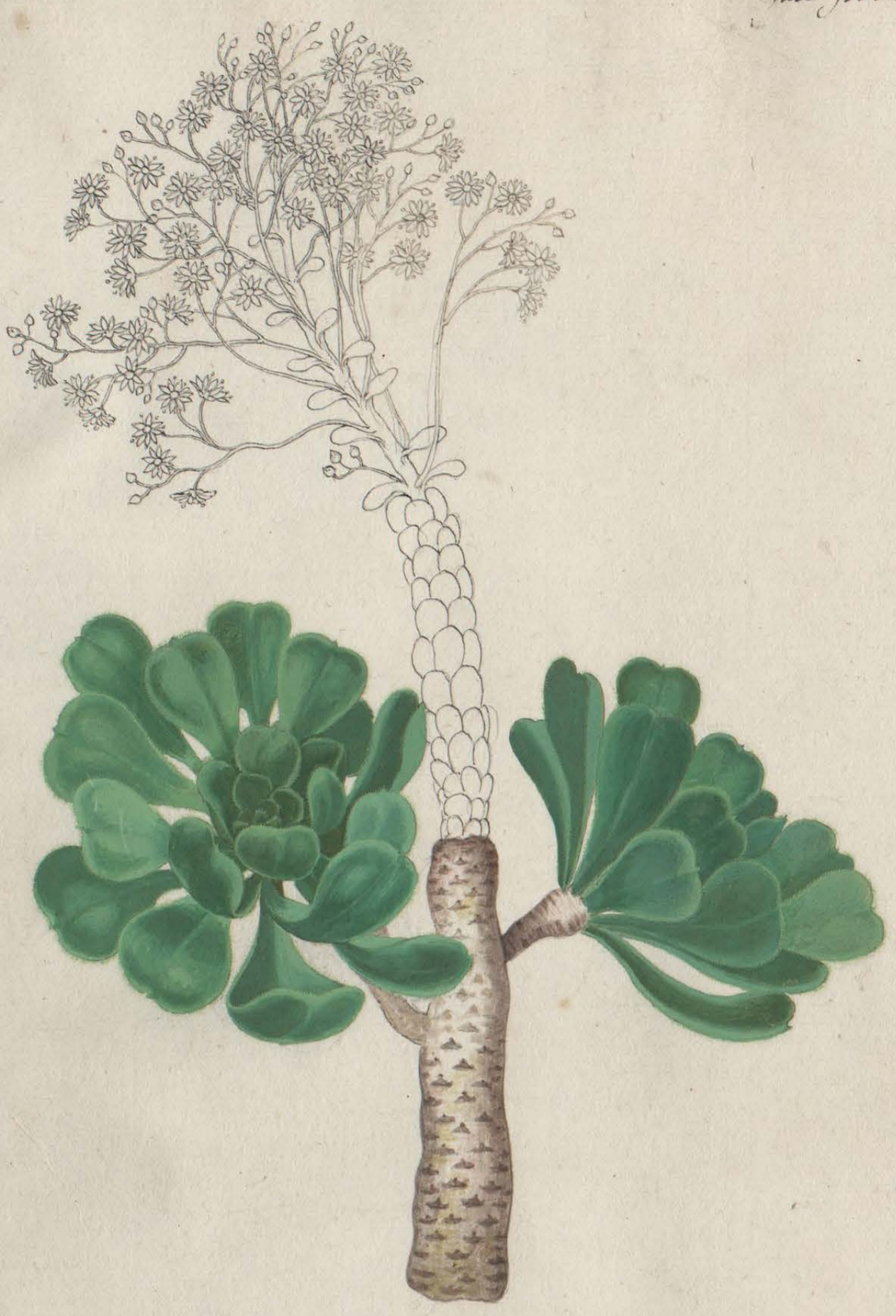

AEIZOON seu SEMPERVIVUM MARINUM.

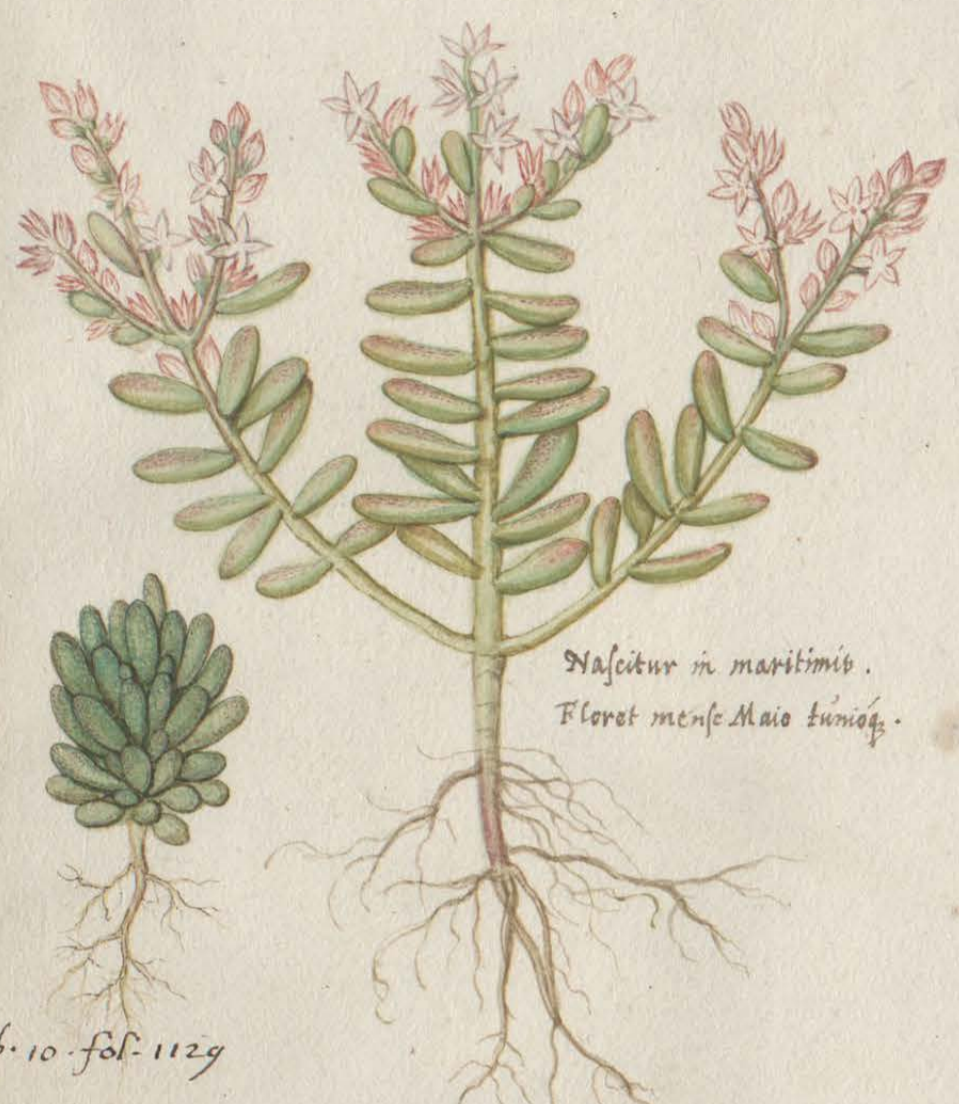

Nascitur in maritimis.  
 Floret mense Maio Junio.

lib. 10. fol. 1129

CRASSULA MINOR &

VERMICULARIS

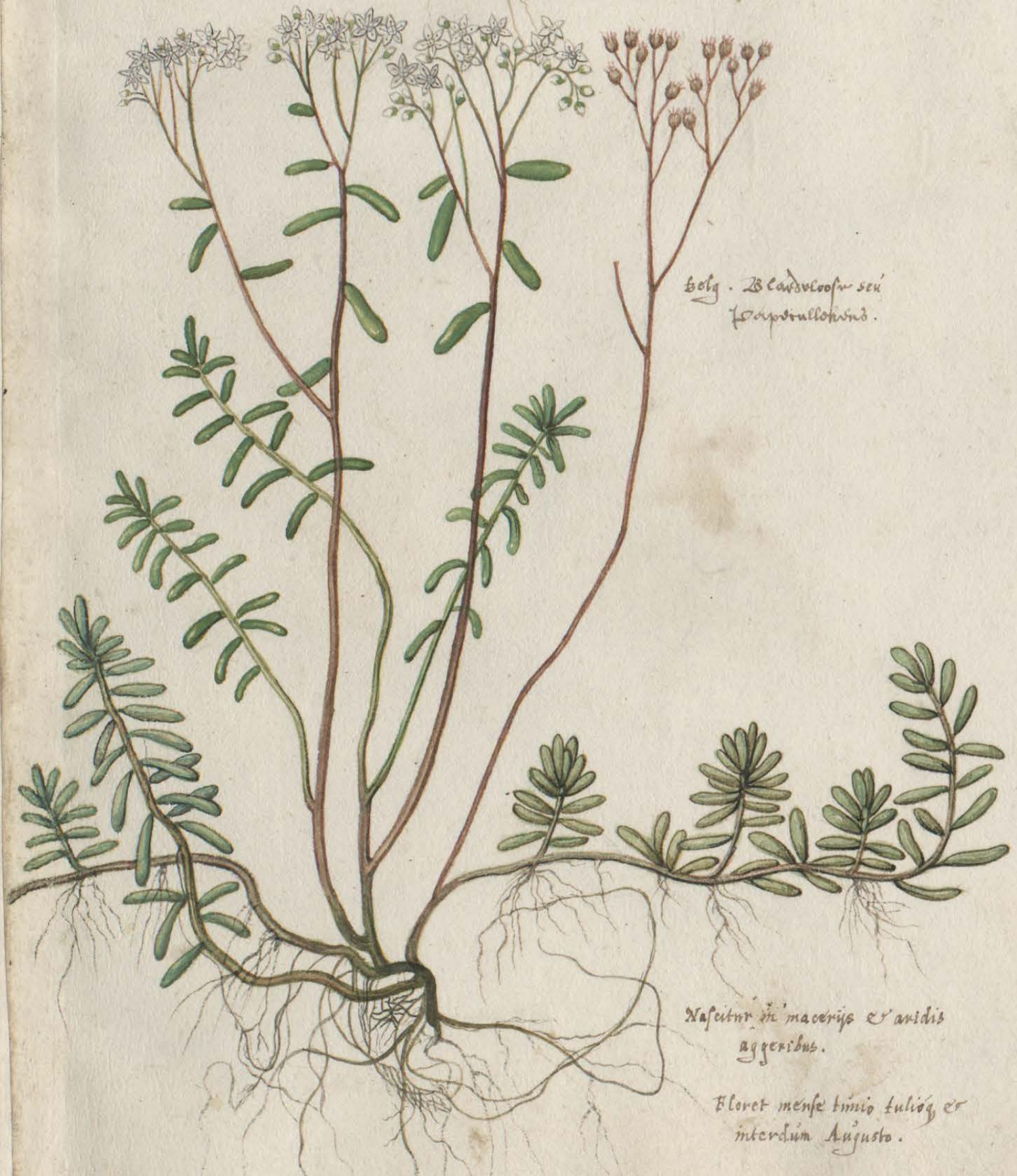

belg. B. Carduolopu seu  
 Scapitulolopu.

Nascitur in maceris & aridis  
 aggeribus.

Floret mense Junio Julio, et  
 interdum Augusto.

Lib. 10. fol. 1133

ΜΥΑΓΡΟΝ καὶ ΜΕΛΑΜΠΥΡΟΝ  
 MYAGRVM quibusdam & MELAMPYRVM  
 Germ. Lündottir und flast-Dottir  
 Gallis & Flandr. Camolin.



Provenit sponte in segetibus:  
 Scribitur tamen alicubi seminis oleosi gratia mense Aprili:  
 & maturescit Augusto.



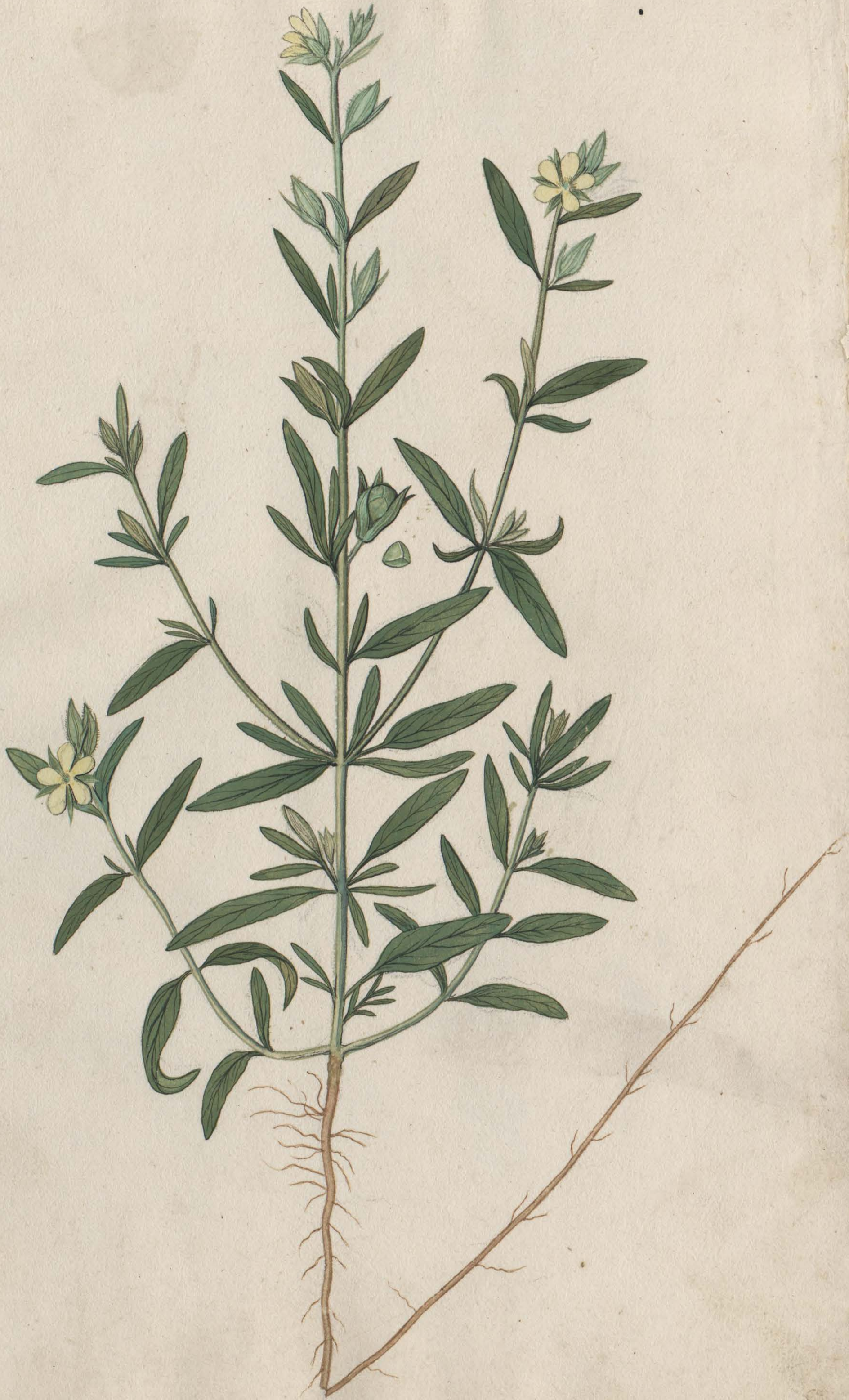



Ceratophyllum plinij Pl. 1. 1. fol. 1145. Lohell. fol. 483.



*Cermtse maior* G. Hall. fol. 483.

CERINTHE florens.

In Lusitania non nisi flore purpureo  
innotuit.  
Sed regno Valentini non nisi albo flore.



ΑΣΚΛΗΠΙΑΣ . ASCLEPIAS :  
HIRVNDINARIA &  
VINCETOXICVM. vulgi.

25.

Germ. Giftpalmenwurtz vnd fasant.  
Belg. Zwalu'wortte.  
Gall. Vincetoxicum

Diosc. lib. 3. cap. 88.  
Plin. lib. 27. cap. 5.  
Gal. lib. 6. simp. medic.  
Val. Cordus in annot. in Diosc. lib. 3. cap. 106. &  
Hist. plantar. lib. 2. cap. 25.



Floret mense Junio, semine Augusto mense maturecente.

Nascitur montanis, calculeosis, saxosis & stirpibus con-  
cretis apricisque locis: quamvis in campis & pratis qui-  
busdam etiam humidioribus copiosissime (ut Cordus ait) gignatur,  
semine eò per torrentes & flumierum inundationes delato.

*A. Sclerpias nigra* Dalec.



Pl. 10. f. 1145

CERINTE Plinij, quibusdam.  
CYNOGLOSSVS MONTANA Gesneri.  
Tornacensib. Aguellonb Dow.

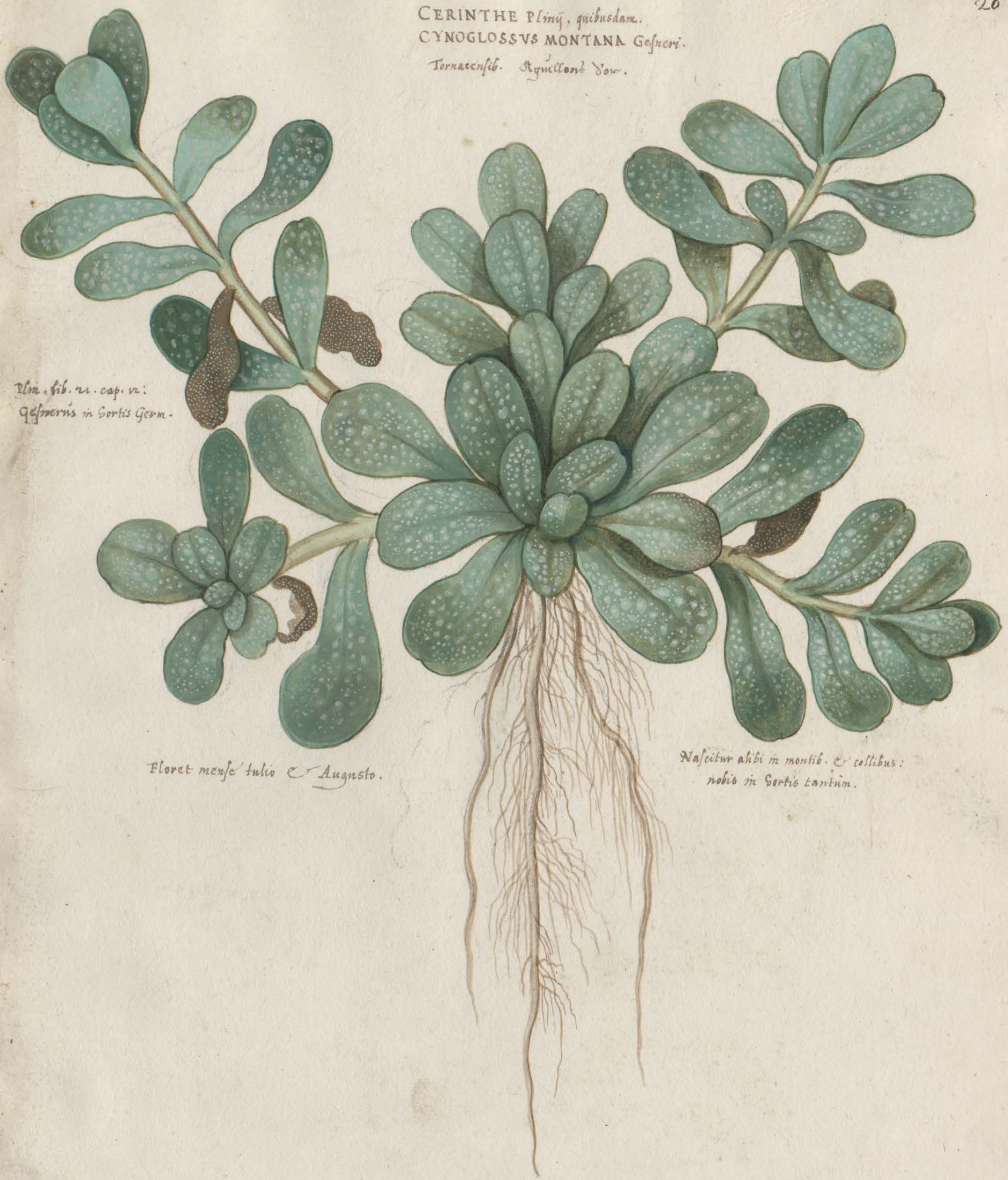

Plin. lib. xi. cap. vi.  
Gesnerus in Hortis Germ.

Floret mense Julio & Augusto.

Nascitur aibi in montib. & collibus:  
nobis in Hortis tantum.



ΘΑΛΙΗΤΡΟΝ  
THALIESTRVM seu THALICTRVM, Dod.  
SOPHIA, quibusdam.

Germ. *Wolfsam*.  
Belg. *foirouyt*.



Nasatur locis incultis, iuxta semitas & inter rudera.  
Floreit & semen perficit, à mense junio,  
per totam fere & statem.





KALY & ALKALY, Arabibus.  
 EMPETRON EMPETRUM &  
 CALCIFRAGA, quibusdam.  
 ANTHYLLIS QUINTA Val. Cordi  
 in Sylva.

ANTHYLLIS QVARTA, Val.  
 Cordi, in silva obseruatione.

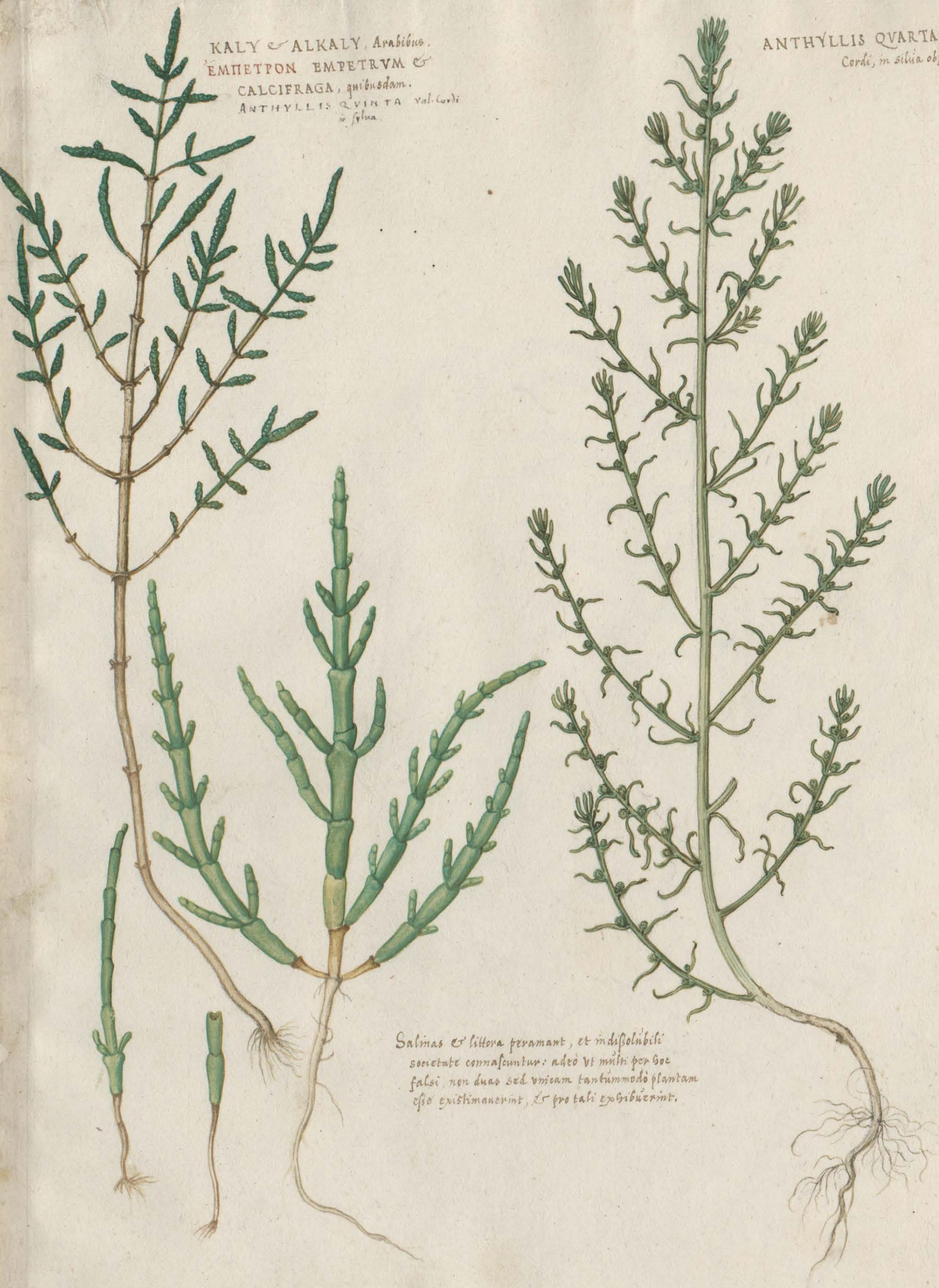

Salinas & littora peramant, et indissolubili  
 societate conuascuntur: adeo ut multi per hoc  
 falsi, non duas sed unam tantummodo plantam  
 esse existimauerint, & pro tali exhibuerint.

~~Tab. 10. fol. 1150~~  
 Eas empetri species vide apud Dod. l. 3. 30.

Tab. 10. fol. 1150 30

LINARIA CAERVLEA



Colitur in Hortis ab rei  
 Sordanic studiosis.  
 Floret per totam ferè estatem.

Tab. 101. fo. 1151.



ΥΠΕΡΙΚΟΝ ΗΥΠΕΡΙCVM  
PERFORATA, vulgò.

Ital. Hyperico & Perforata.  
Gall. Millypertuis.  
Germ. Sant Johans kraut.  
Belg. Perforate off St. Jans ruyt.

Diosc. lib. 3. cap. 146.  
Galen. lib. 8. Simp. medic.



Nascitur in incultis, asperis &  
campestribus.  
Floret Julio Augustiq; mensibus.



ANDROSAEMON Gall. Tordaxgine  
ANDROSAEMVM

Germ. Bofgarfräv.

Diofc. lib. 3. cap. 148.



Alibi sponte in campestribus, aspenis & incultis:  
Nobis in Hortis tantummodo satum provenit.  
Floret mense Julio: seminaq; maturefcit Augusto.



ΧΑΜΑΙΠΙΤΗΣ : CHAMAEPITYS  
AIVGA, ABIGA sine IBIGA.

Describit hanc exactissime Val. Cordus. Hist. plantar. lib. 1. cap. 72. facitq.  
secundam Chamaepityes speciem. Dodonens vero Tertiam.

Ital. tua.  
Gall. fur mistat.  
Germ. zur Langen der Epith.  
Belg. zur Langen der Epith.  
D. veltz p. v. v.

Diese. lib. 3. cap. 16.  
Gal. lib. 9. simp. med.

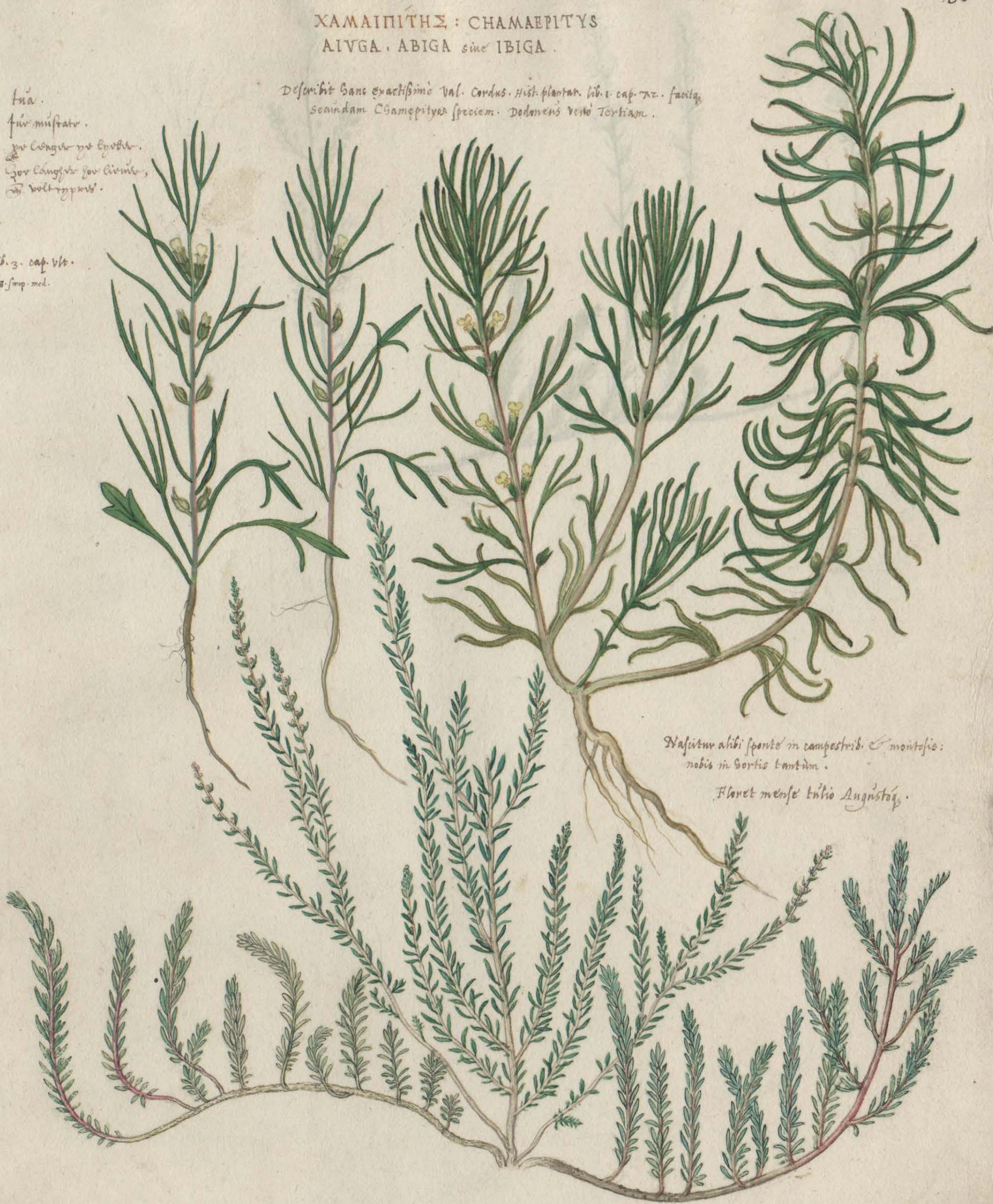

Nasitur alibi sponte in campestris. & montosis:  
nobis in hortis tantum.

Floret mense Julio Augustoque.





De Sempadictima C. 27. p. 10. pag. 116.

Salvia vulgaris Forsteri L. 8. fol. 898.



CHAMAEDRY'S MAIOR  
sive ANGLICANA

ΧΑΜΑΙΔΡΥΣ  
TRISSAGO seu TRIXAGO

Ital. Querciuola d' Calamandrina.  
Gall. Cyssther ou Chamandruu. ou  
Germ. Chamandruy oder Kleyen Batsingre  
Belg. Chamandrueluy.

petit chiese

Diosc. lib. 3. cap. 94.  
Galen. lib. 8. simp. medic.



Nascitur fonte in asperis & petrosis: nobis  
vero in Serbis tantum.  
Floret media aestate.

TEYKPION καὶ TEYKPIS  
TEVCRIVM

Gall. Grosse guemanderre.  
Aerm. Grosse Batfengel.

Diosc. lib. cap. 93.



Nascitur sponte in pluribus Italicis locis, maximèq; elusis  
montibus & campestribus: nobis in Hortis tantum.  
Floret Junio Julioq; mensibus.



6. Cuiusdam foliis 1777. part. 1.

1610 f. C. 1066.



ΕΥΦΡΟΣΙΝΗ καὶ ὈΦΘΑΛΜΙΚΗ  
EUPHRASIA seu EUPHRASIA & OCULARIA

Ital. Eufrazia.  
Gall. Eufraasie.  
Germ. Augentrost.  
belg. Oogjontroost.



Nasatur tenerè in pratib & clivis  
in solatisq. locis.

Floret à mense Junio in Autumnum usq.

PYRETRVM SILVESTRE *Dodonei.*  
PTARMICA ALTERA *Mattbishi.*



Gall. *Isivottur Pauluagv.*  
Germ. & Belg. *Wolffs Zintkraut.*

Nascitur in arborum ac pratorum marginibus  
vmbrosis & in collibus ac locis petrosis.  
Floret à Maio in Septembrem usq.

hb. 20. fcc 1169.

PTARMICA ALTERA, Matthioli.

Ital. Ofinella.  
Gall. Herbe a effemier.

Diosc. lib. 2. cap. 154.  
Galen. lib. 8. simp. medic.



Nascitur in montibus & petrosis.  
Floret sub finem estatis.

10. fol. 1168. 1169.

CRISTA GALLINACEA TERTIA.  
Quam nonnulli ad EUPHRASIAE historiam referunt, teste Dodoneo.

Flore albo.

Flore purpureo.

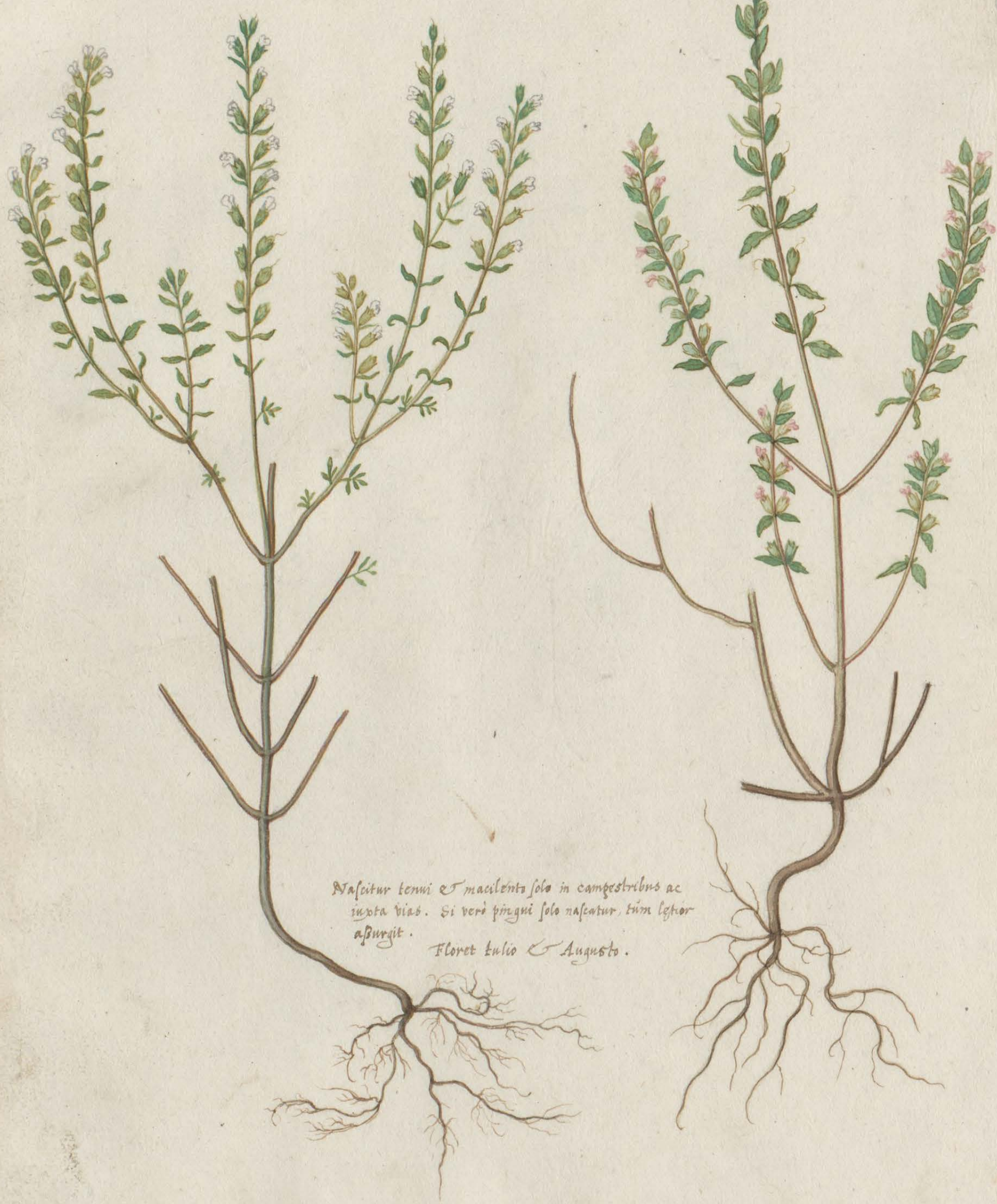

Nascitur tenui & macilentis solo in campestribus ac  
iuxta vias. Si veri pingui solo nascatur, tum lechor  
aspurgit. Floret Julio & Augusto.

de crista gallinae at nonnulli ad euphrasiae historiam referunt teste Dodoneo. Dodon. 1. 17. 34. Sponis hinc et Crispalis 2. Sedon. lib. 10. pag. 1167.

TYPETHRUM. alcyon Matth.  
ex horto Lauviorum Belgis

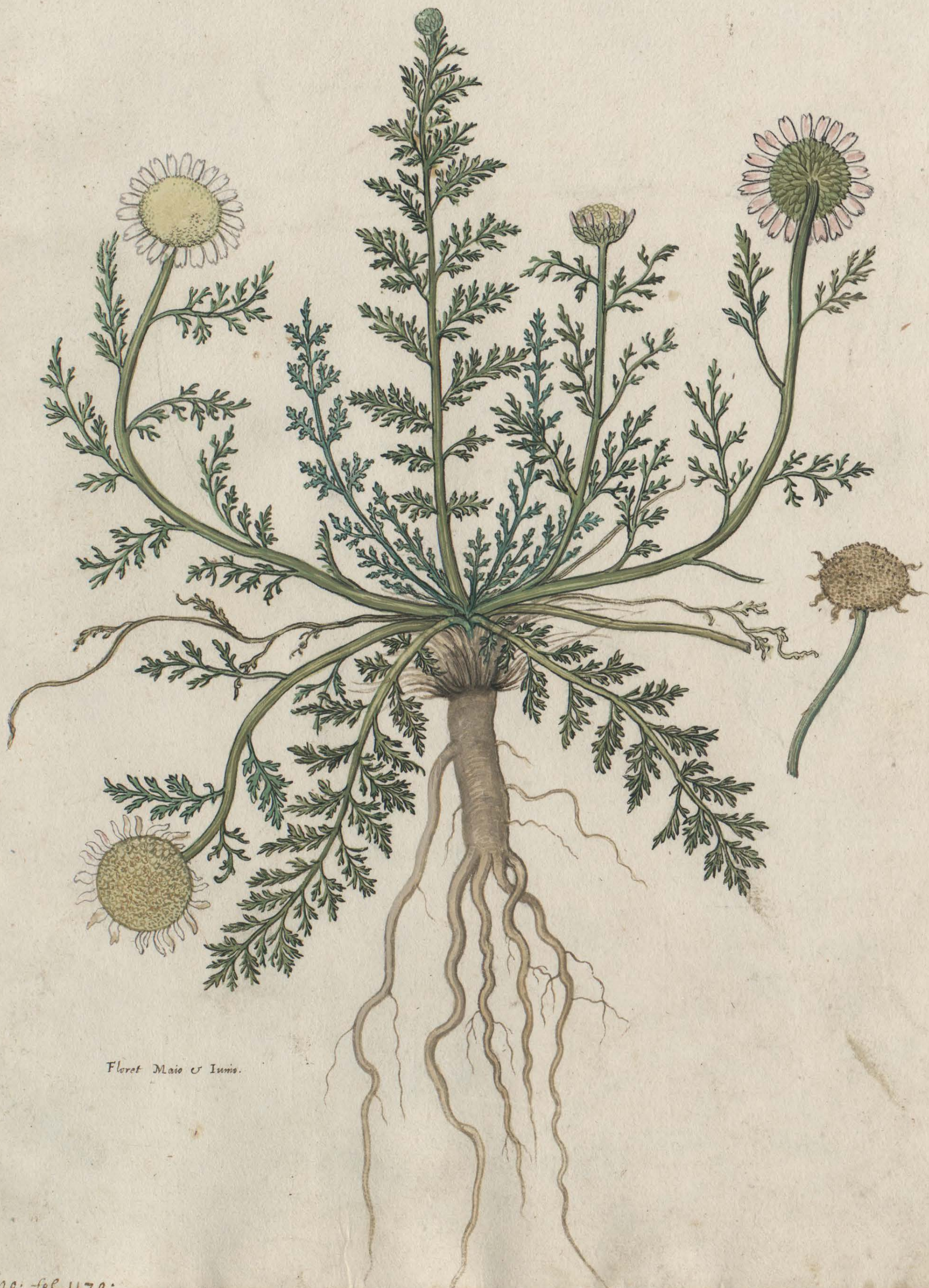

Floret Maio & Junio.

ΚΑΗΜΑΤΙΣ ἘΤΕΡΑ  
CLEMATIS ALTERA ; flore alba, Dodonæo.

Diosc. lib. 4. cap. 6.  
Galen. lib. 7. simp. medic.



Peregrina nobis est planta, que non nisi  
in rei Serbarie studiosorum Cortis repe-  
ritur.

Floret sub finem gelatis.





LITHOSPERMUM RECTVM seu MINVS  
Dadongo.

Herbe aux perles  
Gall. Isttit gummil.  
Belg. Chyng pillewcrint.

Dioc. lib. 3. cap. 141.  
Plin. lib. 27. cap. 11.



Nascitur alibi sponte, in asperis & editis locis:  
apud nos vero in Cortis tantum.

Floret mensibus aestivis, à Junio scilicet in Septembrem  
usq; : atq; interea etiam semen perficit.

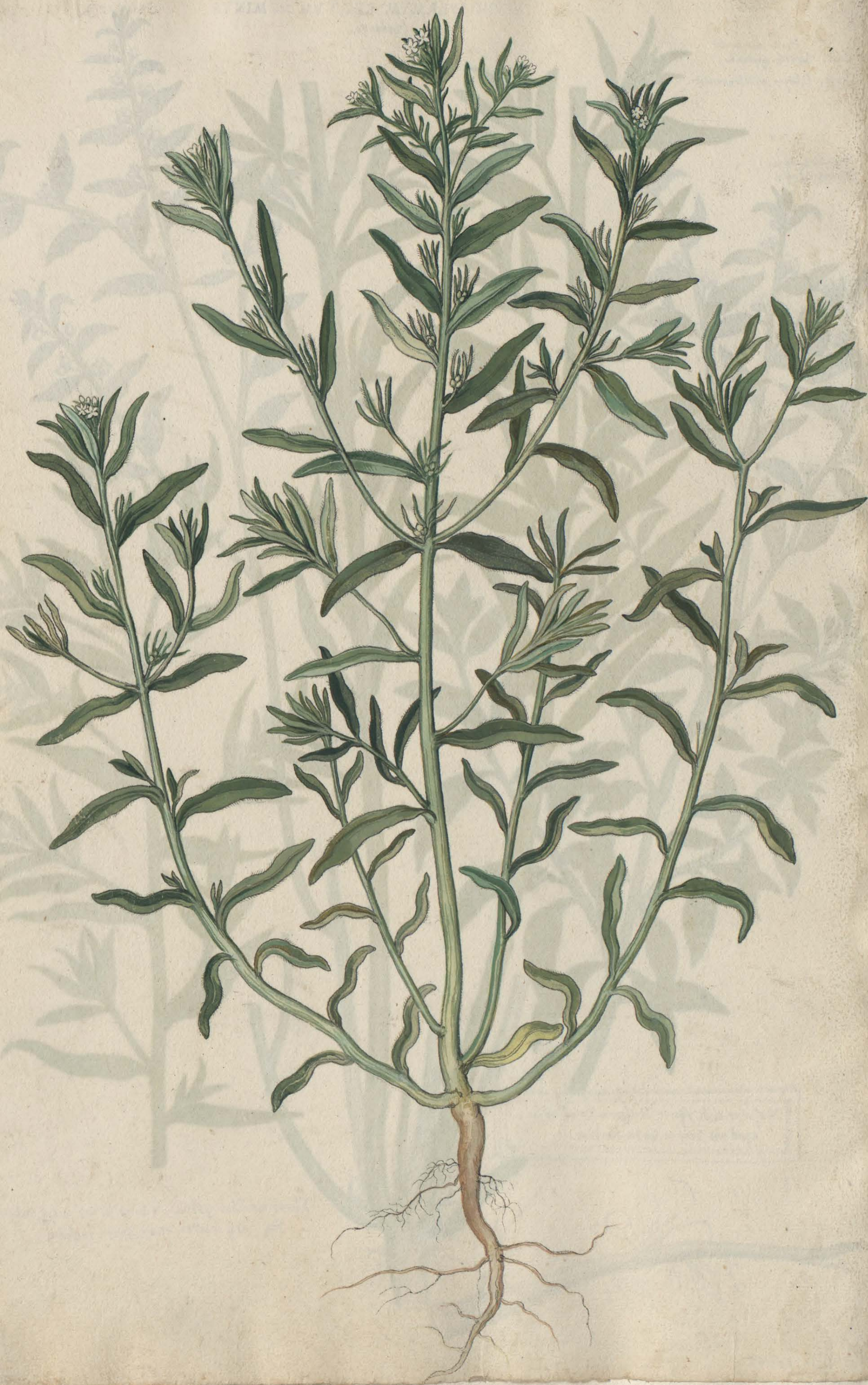

LITHOSPERMUM MAIVS, Dodonæo.  
MILIVM SOLIS, Officinis.

Gall. Grenul ou Grenul auj poutles. Carneau de job  
Belg. Groot spinnelkruyt en Steunzout.



Nascitur et seritur eisdem quibus prius locis.  
Floretq; eodem tempore.

THLASPI VMBELLIFERVM, flore candido.

E



Scrictur nobis in Hortis.

BB. 10. Ae 1153. VI. 1292.



Vf Polyanthus Edou. p. 6. 10. pag. 11. 36. / Melicope reddt inon. ad. 11. 1. pag. 11.



*Ranunculus scaber* L. *Ranunculus scaber* L. *Ranunculus scaber* L. *Ranunculus scaber* L.



*Polemonia nourseana*; *Asmum luteum* Hb. v. fol. 1187.

POLEMONIVM ALTERVM *Dodonaei.*  
BEHEN RVBRVM. *Quibusdam.*



*Asperis et montosis gaudet: seritur  
tamen in hortis, ab herbariis rei stria  
disis.*

*Floret nobis, Junio Julioq. mensibus.*



*Statice forte species* Ed. 10. fol. 1190 *Chell. Carip. Gills. onus. may. cul. newham. fol. 637*



9

Gramen parnassii <sup>florens</sup> tab. 9 fol. 1005.

Gramen parnassii <sup>dissipatis floribus</sup> | Lege fol. 1005.

Gall. Juice





BURSA PASTORIS

Gall. Boursse de Bergin.  
Germ. Tuffelkraut.  
Belg. Tuffens ruyt off Boursse  
ruyt.



Tenerè ubique nascitur, maxime secus  
vias et inter rudera.  
Floret mensibus Junio Julio.

PHYTEUMATIS SPECIES, quibusdam.  
à nemine descripta, & nobis peregrina.



Floret per totam aetatem, & subinde  
semen profert.





PHYTEVMA TIS SPECIES  
 RESEDA Plinij, quibusdam.  
 CANTABRICA alijs. Gall. reseda

Plin. lib. 27. cap. 12.

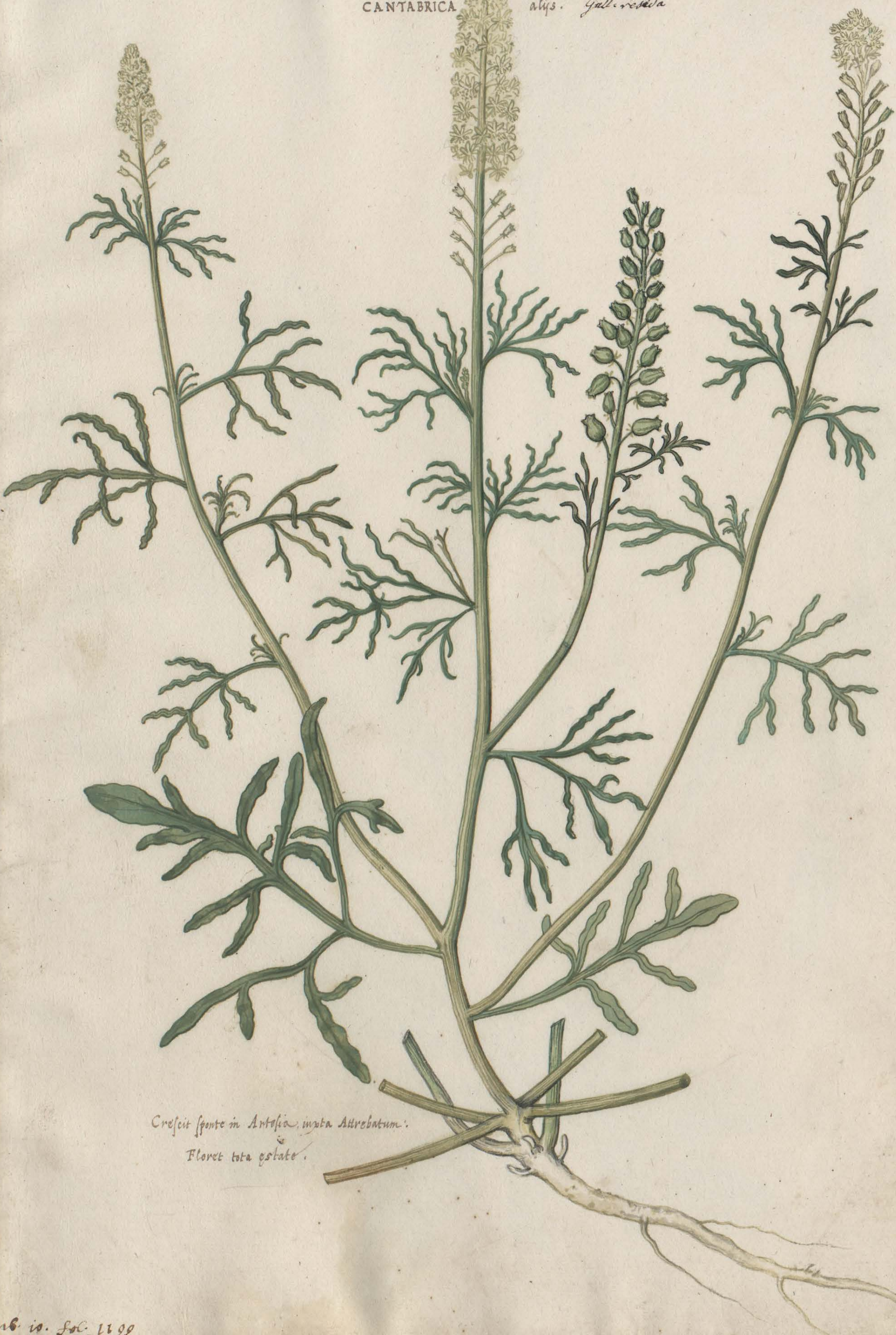

Crescit sponte in Antefia, iuxta Atrebatum.  
 Floret tota estate.

Gall. Scorzonera



Scorzonera lib. 10 fol. 1207. Celsus lib. 8 de plant. p. 1000

lib. 9. Cap. 1.

DORONICVM



Hoc primo anno quo in Horto nostro satum erat, Sae  
 magnitudine excreuit. Secundo vero anno duplo aut  
 amplius excelsiori caule sese extulit: coepitq; ubi  
 defloruerat, radices suas multiplicare & latissime  
 sub terra spargere: sicuti in offigie Sic e regione  
 posita adparet.

Flos soluitur in pappos.

DORONICVM  
Dodonæi.



fol. 10. Juc 1203.

Dod. 3. 4. 8.

