

lit. O. contenant soixante et dix feuilles de toutes sortes de fleurs

I

Inhalt fo Bl.

ἼΟΝ ΜΕΛΑΝ καὶ ἼΟΝ ΠΟΡΦΥΡΕΟΝ
 VIOLA NIGRA & VIOLA PURPUREA

Flore albo multiplici

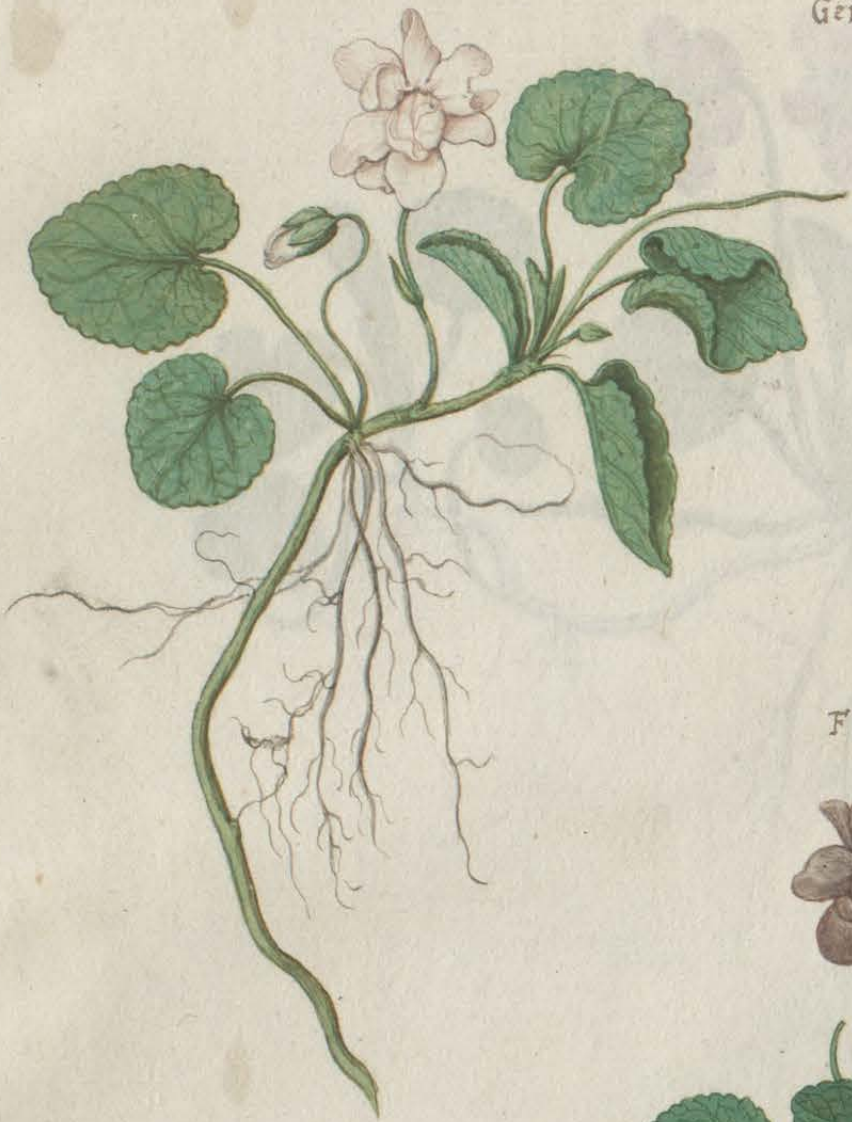

Ital. Viola mammosa.
 Gall. Violette de mours
 Germ. Bla viol ohne purpurne violetten
 Belg. viollette.

Flore albo simplici



Flore purpureo multiplici



Diosc. lib. 4. cap. 107.
 Galen. lib. 6. simp. medic.

Flore caruleo



VIOLA CANINA seu
 SILVESTRIS



Præter quatuor species nascuntur sponte, opacis & asperis locis,
 pingui potissimum solo: et seruntur in Hortis ad coronamenta.
 Ultima verò exilis & modesta, nascitur in macerum &
 steriliun agrorum marginibus.

Florent omnes mense Martio &
 Canina etiam veteris in Asia
 vsq.

WIDEY...
ARV...
...
...
...



VIOLA MARTIA
flore rubro multiplici.



ΦΛΟΞ καὶ ΦΛΟΤΙΟΝ
 VIOLA FLAMMEA & FLAMMA, Dodonæ.
 HERBA TRINITATIS, à triplici colore, vulgò.
 Ital. tacca Gall. trinitati.
 Germ. freyschmuckant und Dreyfarbigheit beinm
 Belg. trinitati.

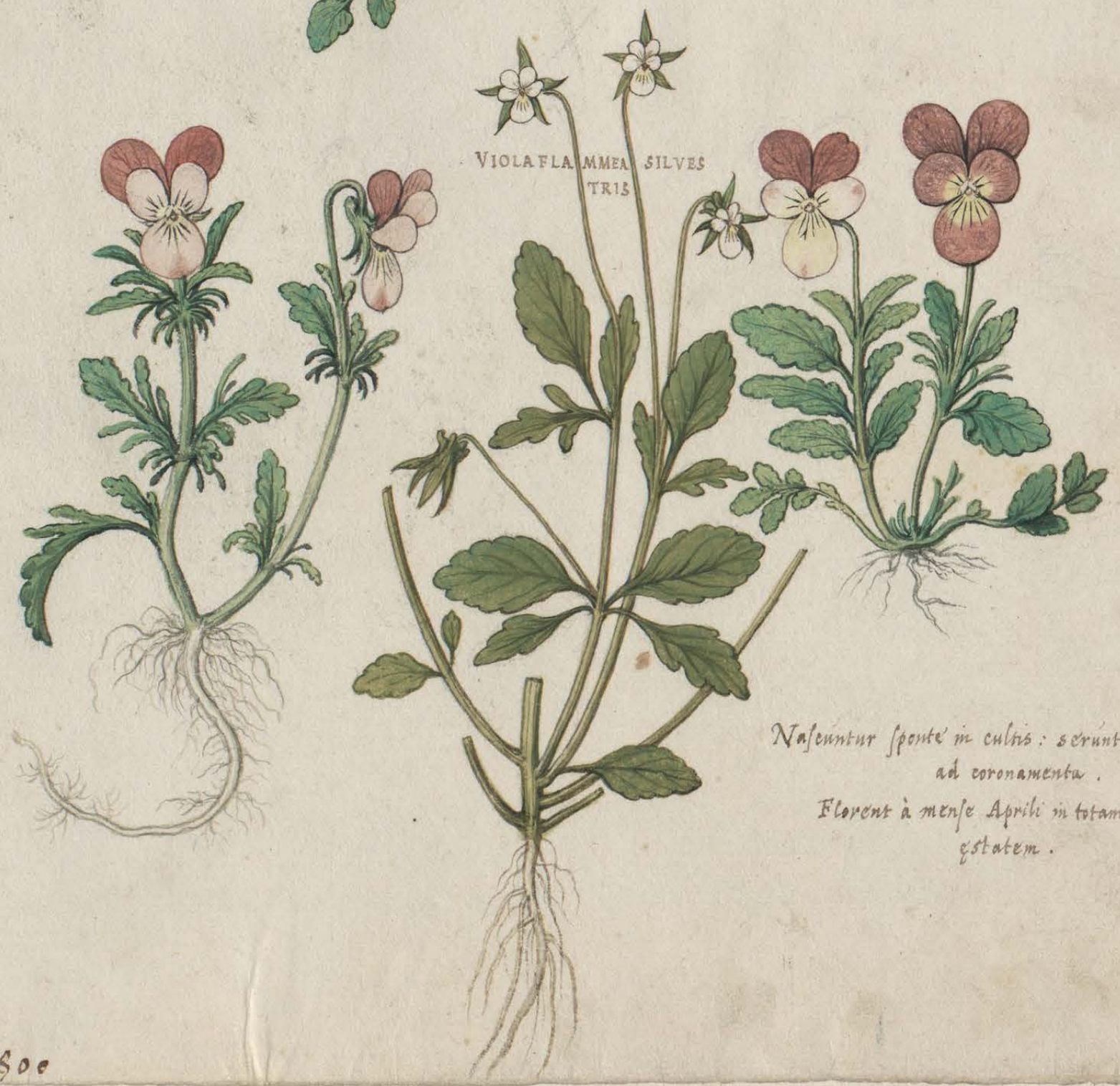

VIOLA FLAMMEA SILVES
 TRIS

Nascuntur sponte in cultis: serunturq; in hortis
 ad coronamenta.
 Florent à mense Aprilis in totam ferè
 estatem.

3.



12

12

3





AEYKOIA
LEVCOIA LVTEA
VIOLAE LVTEAE Plinij, Dodonæo.

Ital. Viola gialla.
Gall. violine jaune ou Girofle jaune.
Germ. Guel violate.
Belg. Gueli voliere, ou Girofle voliere.

LEVCOIVM LVTEVM MULTIPLEX.
flore multiplex.

Diosc. lib. 3. cap. 118.
Galen. lib. 7. simp. medic.
Plin. lib. 21. cap. 6.

LEVCOIVM
flore

LVTEVM
simplici.



Nascuntur sponte in parietibus vetustis ac tectis tegulaceis:
Sed et transferuntur in hortos viridariarum: imo et in
fenestras ac hortos pensiles, ubi ad coronamenta
diligentissime foventur.

Florent mense Aprili
atq. Maio.

ΛΕΥΚΟΙΑ
VIOLAE ALBAE

A folijs albicantib. sic distat.

LEVCOIVM PVRP.
flore crispa multipli
cique.

LEVCOIVM PVNICEVM
seu CAE RVLEVM

LEVCOIVM PVNICEVM
alterum.

LEVCOIVM
PVRPVREVM

LEVCOIVM
CANDIDVM

LEVCOIVM EX PVR PVRA
CANDI CANS

Seruntur in hortis
ad coronamenta.

Florent mense Martio Apriliq;
altero quom satq sunt anno.





VIOLAE MATRONALES

Flore candido

Flore purpureo.

Germ. Dichte violet, und
Spinnknäuel
Belg. Massboom, oft som-
freuwort, viltuuy.



Seruntur passim in Hortis, ad coronamenta.
Florent precipue mense Maio.

BOLBONAC, seu
VIOLA LATIFOLIA &
THLASPI Cratæg, dolonço.

Belg. Somynbloem, off
Pauze bloem.



Seritur in hortis.
Floret mensib. April & Maio, altero quàm facta est verò.

VETTONICAE SILVESTRIS SPECIES

VETTONICAE SILVESTRIS SPECIES ALTERA



Flandr. Goupp-
purbloemend.

Flandr. Clayne Gouppbloem
Fland.



Nascuntur alibi sponte, in pratis, montibus
& locis inselatis: nobis in Hortis coluntur.
Florent eodem quo superiores tempore.

Caryophyllus silvestris L. f. 207.



BETTONIKAI VETTONICAE
VETTONICAE ALTILES seu CORONARIAE
CANTABRICA PLINII, quibusdam.

Ital. Garofoli.
Gall. Scilletoz ou Giroffées.
Germ. Krauß Blümlein oder Maigen Blümlein.
Belg. Ginoffelen oder Potbloemen.

VETTONICA
flore variegato.



VETTONICA flore rubro
multiplici.



VET TONICA, flore candida
multiplici.



Plin. lib. 25. cap. 8.

VETTONICA
flore maiori simplici.

Cui impostorie aliquando aut
iocose aureis aut argenteis oba-
pacte ritibus aliquid inscribi-
tur.

Fland. Nobvelbloemen



Scruntur studiosè in Hortis, fountura, in figlinis,
quibus in ipsa etiam trichinia transferuntur.

Florent à mense Maio in Septembrem usq.

COTVLA LVTEA. Dodonæo.
CHRYSANTHEMVM & CHAMAEMELVM LVTEVM, quibusdam.

Germ. Strohblum.
belg. Strojbloem.



Seritur nobis in hortis: &
flore per totam fere æstatem.

PSEVDOPANAX *MattSioli*, flore candido.
GRATIA DEI ALTERA, *Dodonaeo*.
HELIANTHEMVM, *Val. Cerd. lib. Histor. plant. 1. cap. 11.*

Germ. *Gryden ysep.*



*Reperitur in quibusdam montosis & campestris.
Germaniae locis.*

Floret

13.



2 " 14



vide li. N. 7. fol. 805.
 Annonia alba et rubra, multiplex. folioli pag. 533. part. 1.





Dianthus. Vitis et suramacte plumbis. Fidei. pag. 335. part. 1.

Pl. 7 fol. 809.

VETTONICA PROLIFERA

VETTONICA
flore simplici minori.

Flandr. kinderkens



Seruntur in hortis et figlinis.
florent eodem quo superiores tempore.

VETTONICA SILVESTRIS ALIA

EIVSDEM GENERIS
SPECIES ALTERA
ramosior.

Flandr. Cray Anbloemboud

Flandris item Crayonbloem //
kand.



Nascuntur sponte in pratis humidis &
graminosis locis.
Florent eodem quo superiores omnes tempore.

CALTHA, CALENDULA sive CALTHVLA poeclarum.

Ital. Fior rancio & Fior d'ogni mese.
Gall. Souffre ou Souffle.
Germ. Singelblum.
Belg. Goudbloem.



Flore simple



Flore multiple



Nasitur in cultis, & seritur in hortis.

Floret à Maio mese in totam fere
estatem.





GITH seu
 MELANTHIVM
 flore caeruleo,
 DAMASCENVM, Dodon.
 neo cognominatum.

GITH seu
 MELANTHIVM
 SILVESTRE, Dod.
 flore candido.

Scritur hoc nobis in Cortis.

Florent ambo Cyge eodem quo
 superior tempore.

Provenit hoc alicubi sponte, in Germania,
 in annis inter reges.

Ital. Nigella.
Gall. Nielle.
Germ. Schwarz Kumpf.
Belg. perperan. Mardus.

ΜΕΛΑΝΘΙΟΝ
MELANTHIVM SATIVVM
scilicet ODORATVM
GITH &
NIGELLA, vulga.



Diosc. lib. 3. cap. 75.
Galen. lib. 7. simp. medic.

Seritur in hortis & viridarijs.
Floret Junij Julijq; mensibus.



ΛΥΧΝΙΣ ΣΤΕΦΑΝΩΜΑΤΙΚΗ
LYCHNIS CORONARIA

Germ. Merges roßlin und
marion roßlin
Belg. Christus
ooghen.



LYCHNIS
CORONARIA
flore candido.



LYCHNIS
CORONARIA
flore purpureo.



GITHAGINIS
titulinem quam
habet hic

FLOS, ob simi-
cum lychnidum florib.
appictus.

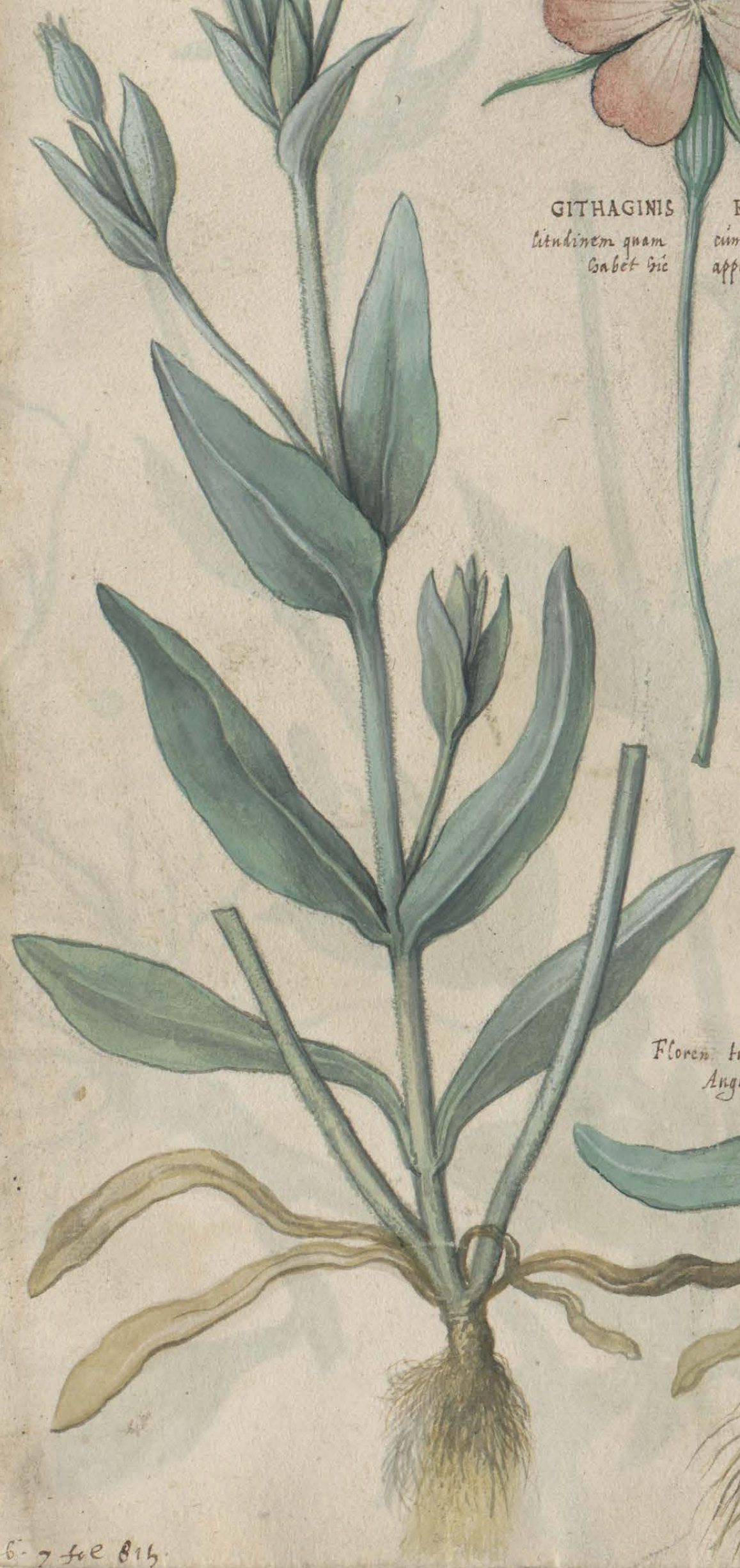

Floren hinc in Italia &
Augusto mensibus.

Seruntur in Hortis ad coronamenta:
& sponte alicubi nascuntur, in montib.
saxosis.





Pyralis maculipennis
 fig. 7. p. 85. f. 1. et 2.

From St. John's 179. 409. East. 1. 23

Lycbms aluestris flore multiflori albo

22



hb. 7. f. c. 816.

Dod. 2. 1. 15.

29

LYCHNIS SILVESTRIS ALBA. *Do* *neg.*

Belg. Doitv gemtlokeno.



Nascuntur temere in arvis ac iuxta
vias: transferuntur tamen aliquando
in hortos, ubi cultura flores suos paulatim
multiplicant.

Florent à Maio deinceps, per totam ferè estatem.

LYCHNIS SILVESTRIS MULTIPLEX

SVPER BA, vulgo.

Flandr. Gouydyr.

Mechlinensib. Dobbel margyn / roosly.



Alibi sponte: nobis in Hortis tantum proveniunt.
Florent à mese Maio in Septembren vsq.





Phytolacca sp. *capitata*, *capitata*, *capitata*

610



Tab. 7. Anthe Gesindes



Dianthus siveolens L. Cass. Tab. 7. fol. 418

LYCHNIDIS SILVESTRIS SPECIES

MecGlincisib. *Erosia mibryana*
roosly.



Nasuntur sponte in rudericis,
ac iuxta vias.



FLOS CONSTANTINOPOLITANVS, *Dodoneo.*
 OCIMOIDES PEREGRINVM &
 FLOS HIEROSOLIMITANVS *Gesnero in Hortis Germ.*
 LYCHNIDIS SILVESTRIS, *vt apparet, SPECIES.*



Scrictur in Hortis abrei Herbarie studiosis.
Floret a media estate in Hyemem vsq.

Spall. Anchole, Campanelle

AQVILEGIA COMMVNIS CAERV-
LEA SIMPLEX

AQVILEG. ALBA
MVLTI. PLEX

AQVILEG. CAERVLEA
MVLTIPLIX

AQVILEG. ALBA
SIM PLEX





ADULTER
CARRIEN
WATTEK

ADULTER
CARRIEN
WATTEK

25 98

AQVILEGIA sive AQVILINA

Ital. Aquilina.
Gall. Anagolpne.
Germ. Aegley sive Aegle.
Belg. A. hirsuta.

AQVILEGIA RVBRA seu SPADI CEA.

AQVILEGIAE ABORTIVVS, sive AQVILEGIA NOTHA



Proveniunt alicubi sponte, in montib. siluosis, inter saxa et fruteta, quibus aquam perennem subesse ferunt: Apud nos vero in Hortis tantummodo ad coronamenta coluntur & fouentur.
Florent mense Maio Iunioq.

ARVIA
CBA

AQUILEGIA notha.
Germ. Agleij
Gall. Ancoche
belg. Acculeyen.



AQVILEGIA
Ex candido purpurascens.

AQVILEGIA
INVERSA corulea.

AQVILEGIA
inversa alba.



vide R.C. 7 AC. 821

AQVILEGIA *multiplex variegata.*

AQVILEGIA *multiplex*
diversorum colorum in eadem planta.



Saponaria flore candido.

181



h. 7. fol. 822.

33

flore purpurascens SAPONARIA, vulgò.

belg. Sapporijnt.



Nascitur in Germania Italiaq; in asperis
& incoltris, ac circa sepes & serobes.

Floret mense Julio atq; Augusto.

A

Pl. 7. fe. 822



Viola Maritima Syl.
 Pl. 7. fol. 824





Viola sibirica

Mariettes

tbl 7 fol 826 de 200000



Campanula minor
 Cleyne Clockshans

tab. 7 fol. 827.



Campanula cerulea





Campanula cornuta Hedb. 7. fl. 827.

ΤΡΑΧΗΛΙΟΝ
TRACHELIVM seu CERVICARIA *Dodonæo.*

Gall. Santoler & Santi noster danc.
Germ. Galf, kranz.
Belg. Galfkrantz.

Porti Soc. mainis est, flore candido.



Trouveit alicubi sponte
florum elegantiam
in pratis aridioribus: sed ob
in Hortis etiam transfertur.
Floret mense Julio.

TRACHELIM MINVS, Dodonæo.

Belg. Clapp Galdrunt



Nascitur eisdem quibus minus locis
eademq. de causa in Hortis transfer-
tur: Floretq. eodem tempore.

DIGITALIS LVTEA MAIOR



de digitali ab aq. 48. Cl. 7. fol. 831. 5. un. figura 5. de lutea et mag. digitali

20.
39
40

Digitalis Lutea



DIGITALIS, flore purpureo.

Bonomiensib. (teste Gesnero
che tutte piaghe salda,
Gall. Clantz no
Germ. fingerhut
belg. vringgar

in Sortis Germ) Aralda, cum enologio,
id est, que omnes plagas consolidat.
furr damw.
vnd fingerkraut.
Gosttraunt.



Montis quidem & saxosis
et in umbrasis vallibus
Floret Julio &

gaudet: reperitur tamen
atq; in agrorum marginibus.
Augusto mensis.



DIGITALIS LVTEA
MINOR



de digitalis. vide lib. 7. fol. 831.

ΚΛΗΜΑΤΙΣ ΔΑΦΝΟΪΔΗΣ
CLEMATIS

Ital. Proumca.
Gall. *κλεματις* ou *κλεματιδα*
Germ. *Yngwurt*, ou *Syngwurt*.
Belg. *Vintgoudw*.

Diosc. lib. 4. cap. 6.
Galen. lib. 7. simp. medic.

Flore albo, quo rarior est.

Flore caeruleo.

*Floret mense Martio et ultra, viretq;
per totum annum folijs non deciduis.*

*Humi serpit, leto potissimum solo; iuxta sepes ac silvarum
margines affatim proueniens.*

Lib. 7. fol. 832



ΚΑΝΝΑΤΙΣ ΔΑΦΝΟΙΔΗΣ
CANNATIS

Ποσειδώνιοι
Ποσειδώνιοι
Ποσειδώνιοι
Ποσειδώνιοι

Ποσειδώνιοι
Ποσειδώνιοι

Ποσειδώνιοι





primula veris Pl. 7. 633 et sequenti. d. 1709



VERBASCULUM seu PRIMULA VERIS
Flore viridi seu herbaceo & multiplici.

Picardis Coqum.

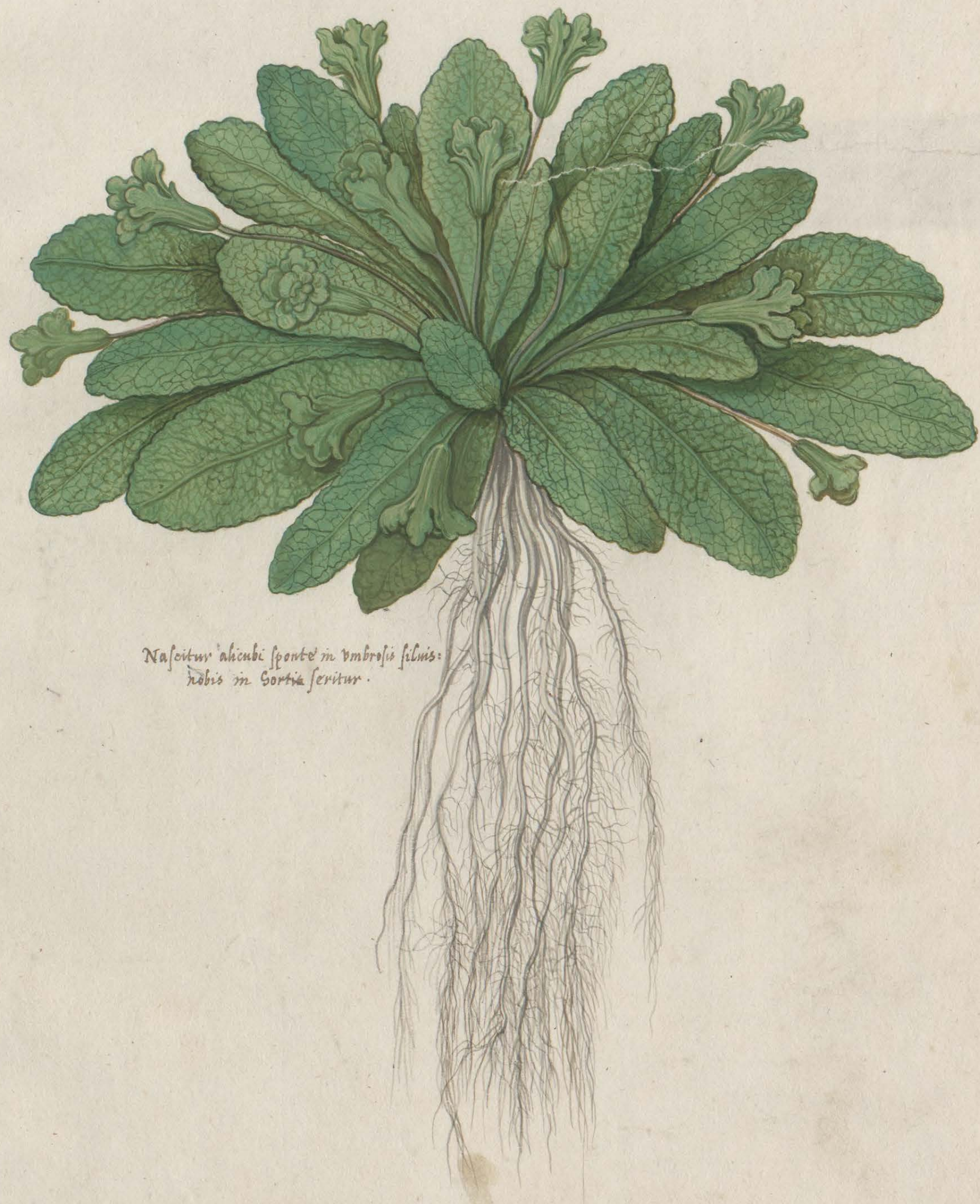

Nascitur alicubi sponte in umbrosis silvis:
nobis in Hortis seritur.

44

47



Primula long.

23.

49



Botan. fol. 672.



Botan. fol. 672.



primula veris facchiesilloe sine aurica vrbis lib. 7 fol 836. vbi dicitur quod est mellea fol



LILIVM THEOPHRASTI, Dodoneo.
LILIVM CONVALLIVM, vulgo.

50

Gall. muguet

Germ. Mayenblumlein

belg. Maybloemken in de Escheend wt den dahl.



Nascitur sponte in nemorosis: locus umbrasis, ut
Gesnerus asserit, odoratissimum.

Floret mense Maio.

FLOS AFRICANVS LVTEVS
Caryophyllus indic. dalt. simplex

51.

Multiplex



26 7. 56. 839.

53



1627

FLOS vel GARIO - PHYLIVS AFRICANVS seu INDICVS SIMPLEX, flore purpureo.
OTHONNA, quibusdam.

52.

Polnis PEDVA
Gall. Scilletz, Indr.
Germ. Indiamyze Blumme, oder Indiamyze
Belg. Tzind Blomme, oft flutbol Blomme



Africae vernacula est planta, unde ad nos translata
in hortis seritur et in fictilibus fouetur.
Florere incipit mense Maio aut ante, nec ante
Septem desinit.

59

Pl. 7. AC 57.0

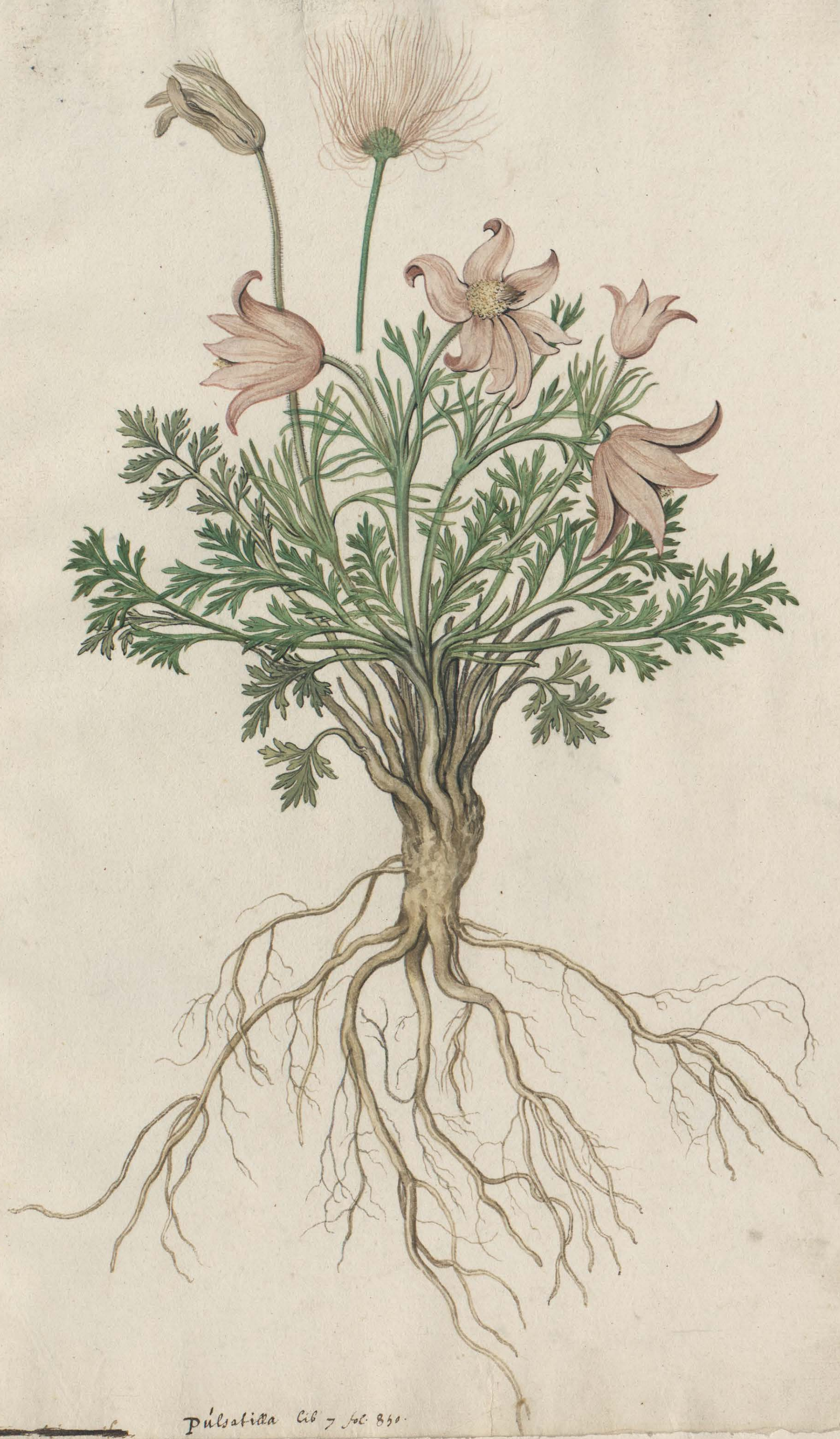

Pulsatilla Lib 7 fol 850.

55

BELLIS MAIOR, vulgò.
BELLIS & BELLIVS Plinij, Dod.

Germ. Groß maſz lobbe.
belg. Grote medelijck ende
St. Jans bloem.
Ital. grande margherita



Nascitur paſſim in campeſtribus & in pratib.
Floret menſe Maio & paulo ulterius.

BELLIDIS forte GENVS ANAGALLIDIS genus
 flore Anagal. liliis aquaticis. foliis Bellidis.
 à nemine descriptum.



de herade sicuti est p. for 844.

BELLIS MINOR: CONSOLIDAMINOR &
HERBA MARGARITA, vulgò.

56

Gall. Marguerites ou Pasquiers:
Germ. Maß Acker, und Maßpfeil.
belg. Modewier, off Koppauber

BELLIS HORTENSIS
VARIEGATA



BELLIS HORTENSIS
RVBRA



BELLIS HORTENSIS
VIRIDIS, sive prolifera



BELLIS HORTENSIS
CANDIDA
flosculis multifloris densis.



BELLIS MINOR
PRATENSIS



Ital. Primo fiore &
Fior di prima vera.

Hortenses in Hortis coluntur: pratensis vero
in pratis & campestribus frequentissimus
est.

Pratensis primo vere: Hortenses vero à Maio
mense in autumnum vsq. florent.

BELLIS MAIOR LVTEA *matz. et videtur*
CHRYSANTHEMVM. *quibusdam.*

57.



*Floret mense Junio atq;
Julio.*

tab. 7. fe 877

59

PAEONIA FEMINA MINOR

Dodonæo &

Gesnero in Hortis Germanic.



Scritur ad modum reliquarum in Hortis.

Floret mense Maio hincq.

PAEONIA FEMINA

Drofe. lib. 3. cap. 134.



Nascitur & seritur eisdem
quibus procedens locis.
floreſq. eodem tempore.

Bot. fol. 844.

AMARANTHVS PURPUREVS
VVLGARIS *Dodoneo.*
BLITI (vt apparet) SPECIES.

Ital. Fior veluto.
Gall. Passerouls.
Germ. Samatblimny.
Belg. flintwiltbloemny.



Scrbitur in hortis ad coronamenta: locisque virginosis
& solo tenaci gaudet.
Floret mense Augusto, semenzq; perficit ad Septembris
bris finem.



CHRYSANTHEMUM
PALVSTRE

Dodonæo Eupatorium Asiaticum



Nasitur humilis atq; bignosis
 iuxta stagnantes aquas.
 Floret mense Julio Augustoq;
 Loci, in serobibus ac

Lib. 7 fol. 877

ΧΡΥΣΑΝΘΕΜΟΝ.
CHRYSANTHEMUM
& CALTHA Dodonæo.
BYPHTHALMON, quibusd.



German. St. Johans blum, und
Sunnz blum.
Brabantis, Dokelatur.
Flandris, Schoorke by St. Jans bloem.



Nascitur passim in arvis, inter
segetes ac iuxta vias.

Floret à mese Junio
in Hyemem usq.

63. 77 63

FRAXINELLA, Gerba.
TRAGIVM, Dodoneo lib. cap.

Val. Cordus lib. cap.



Locis editis, montanis & fructuosis gaudet:
alitur tamen et à nobis in Hortis.
Floret mensib. Junio Julioq.

63. 7. fol 573.

Gall. Seidel



66

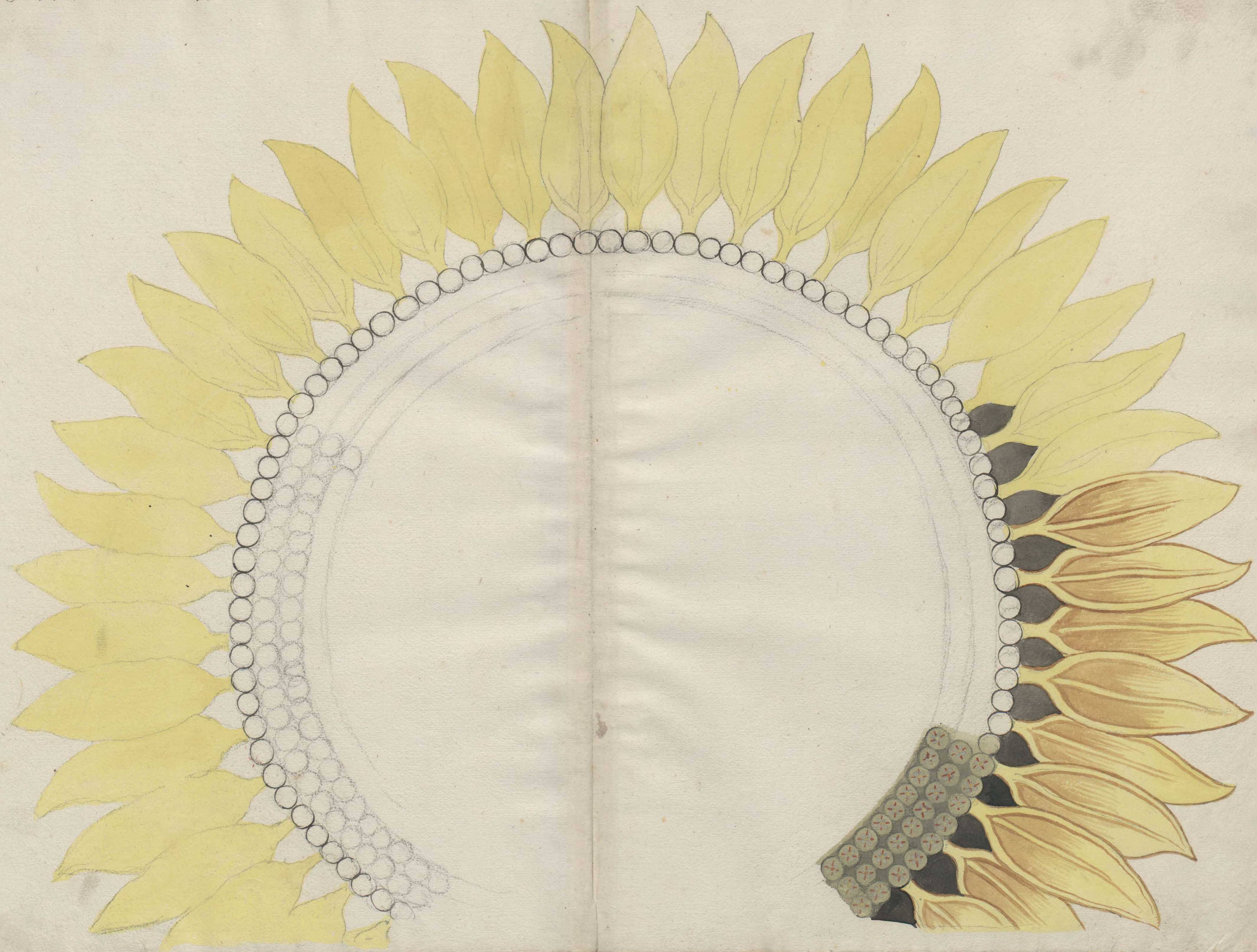

67

67

67



POLYANTHEMVM SIMPLEX

Dodongo.

Belg. Sasse Gode-Gewens



POLYANTHEMVM MULTIPLEX Dodongo, qui

id est existunt, quod à Timis lib 27. cap. 12. describitur

Belg. Sasse Gode-Gewens



Gaudet vrinisq; granivolis locis, et servitur quandocumq; in Hortis

Floret inense Aprilis ac demorsus per totam ferè estatem.

68



EAENION
HELENIVM, *sive*
ENVLA

69.
Ital: Zella, Enola & Enoa.
Gall: Enulle campaur.
Germ: Aclant und Aclantwurtz.
Belg: Aclant & Aclantwurtz.

Diosc. lib. 1. cap. 27.
Galen. lib. 6. simp. medic.

Nascitur in pratis, ad fossas locaq; humida & frigida,
Brabantis Flandrijsq; passim obvia.
Floret mensibus Junio Julioq; semine Augusto mense
maturescente.
Radix Septembri mense, vbi folia emarcuerint,
commodissime legitur.



207 96

PSEVDOTANAX ALTERA
flore Luteo.



