

kat. homo.



BIBLIOTHECA
UNIV. JAGELL.
CRACOVENSIS

6713

Mag. S. D.
Czasopismo

I



6713

I

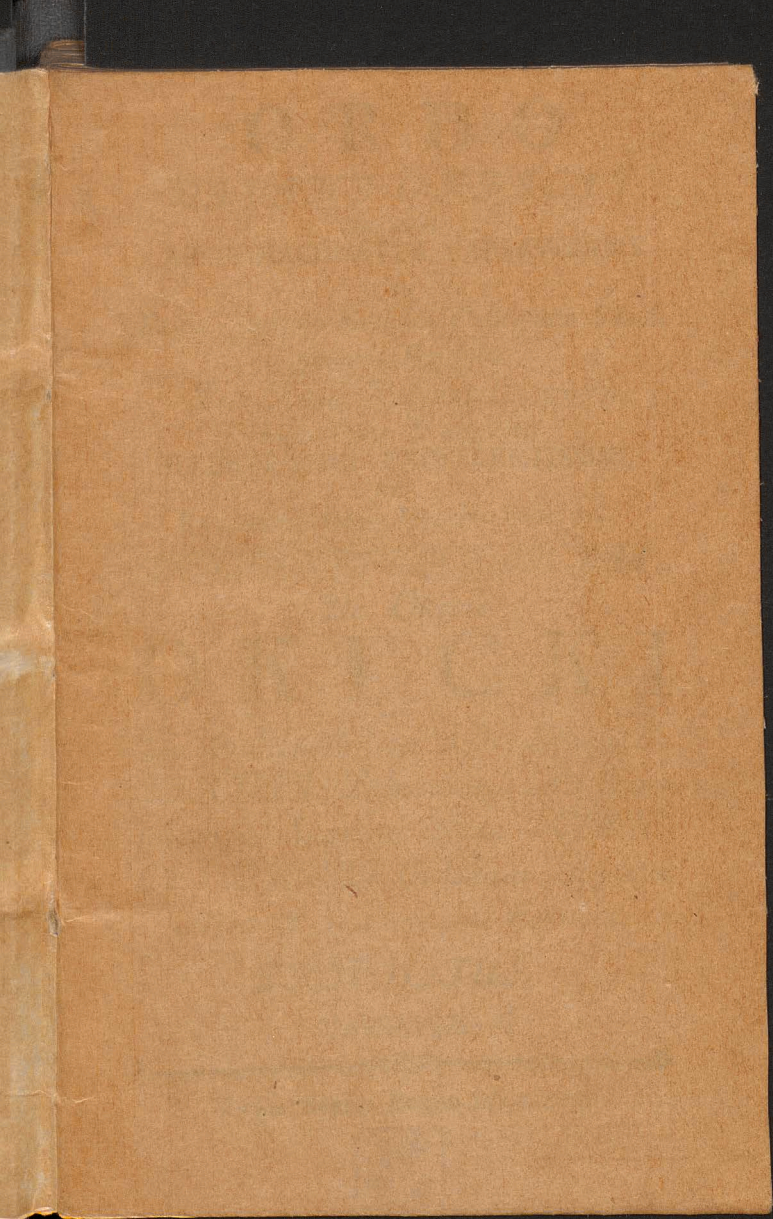

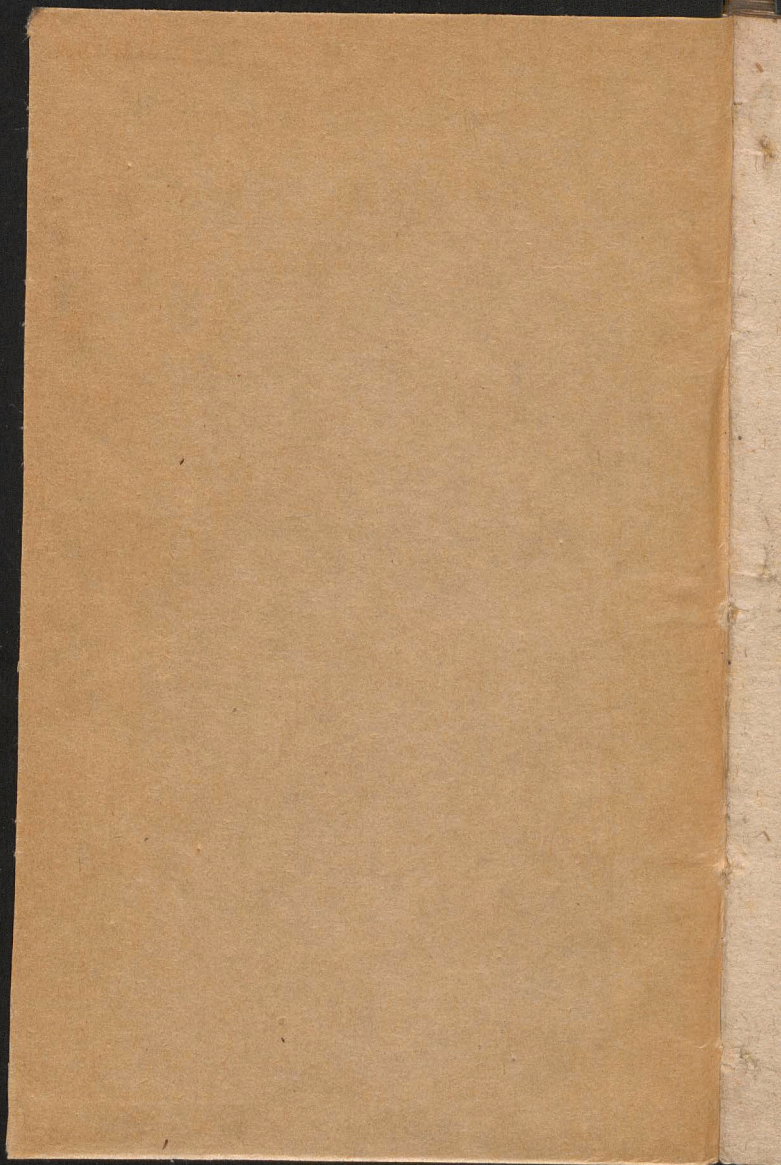

O R D O

DIVINI OFFICII

Ad usum

ARCHIDIACONATUS VARSAVIENSIS

Et

Regio - Insignis Ecclesiæ Collegiatae Sancti
Joannis Baptistæ

Pro Anno Bissextili 1784.

Authoritate & mandato

ILLUSTRISSIMI EXCELLENTISSIMI

Ac

REVERENDISSIMI DOMINI DOMINI.

ANTONII ONULPHRII

De Okęcie

O K E C K I

Dei & Apostolicæ Sedis Gratia E-
PISCOPI Posnaniensis & Var-
saviensis Supremi Regni CAN-
CELLARII Ordinum Aquilæ
Albæ & S. Stanislai Equitis.

PROPOSITUS,

VARSAVIÆ

Typis Sacræ Regiæ Majestatis.



IN AVITUM STEMMA
Illustrissimi Excellentissimi ac Re-
verendissimi Domini
LOCI ORDINARII.



6713
I

Cum *Cruce VEXILLUM* non frustra in *Stemma* Cernis
Ex his *ANTONII* Munus honoꝛque patent,
Lucet & ex illis *pietas, zelusque* perennis,
Protegat ut forti pectore *Castra DEI.*
Sed magis *hæc* ipso lucent in *PRÆSULE,* cum sit
ANTISTES vigili munere, amore *PATER.*

REVOLUTIONES

Pro Anno 1784 Bissextili.

L	itera Dominicalis	D. post Fēst. S. Math.	C
	litera Martyrologii	- - -	G
	Indictio Romana	- - -	II
	Pontificatus SSMI PII VI Annus	- - -	IX
	Ab Inauguratione PRÆSULIS NOSTRI		
	Feliciter MODERNI a Die 23. Martij An-		
	nus	- - -	V

JANUARIUS Dierum XXXI.

- A 1. F. 5. † CIRCUMCIS. DNI. *dx. 2. cl.*
Oia pr. com. null. in M. Gl. Cr. Præf. Nat.
in Vesp. com. seq. pr. or.
- R 2. F. 6. Oct. S. Steph. M. *dx. com. 2.*
gvar. in L. & M. Gl. Cr. Præf. Nat. Co-
ment. Coms. Vesp. à Cap. de seq. com.
præc. & Ss. Inn.
- A 3. Sab. Oct. S. Joan. Apost. *dx. com. Ss.*
Innoc. in L. & M. Gl. Cr. Præf. Ap. in
*Vesp. com. seq. ex t. Vesp. * Cras denunc.*
fest. Epiph. f. 3.
- R 4. DOM. *vacat* Oct. Ss. Innoc. *dx. Off.*
ut ibi die Te Deum in M. Gl. Grad. Al-
lel. cum v sine Tract. Cr. Præf. Nat. in
Vesp. com. Vig. & S. Teleph. PM.

JANUARIUS

- A 5. F. 2. Vig. Epiph. sine jej. Sdx. Off. ut in Circumc. & pr. loc. sine Suff. & præc. com. S. M. in L. & M. Gl. 3. Or. Deus qui Præf. Nat. Vesp. de seq. com. null. * hod. & p. seq. Oct. prhb. Mis. Vot. priv. & def. & Cras in Orat. priv.
- A 6. F. 3. † Epiph. Dni. dx. i. cl. cum Oct. p. Pat. Cred. die Affert. in M. Gl. Cr. Præf. & Comnet. pr. p. Oct. Bened. Thurs Vesp. sine Com.
- A 7. F. 4. de 2. die inf. Oct. Sdx. dict. Dne lab. die Invit. & hum. L. i. N. de Ep. ad Rom. in 3. Noct. Ant. Homo Psal. fund. p. Oct. ad Bened. & Magf. Ant. pr. in M. Gl. 2. Or. B. 3. Eccl. Cr. Præf. & Comct. pr. Vesp. de Oct. * hod. aperiunt. Nupt. & Jud. Spirit. reassumunt. * Plenil. Jan. h. 3. m. 13. Vesp.
- A 8. F. 5. de 3. die Oct. Sdx. Oia ut heri & pr. loc.
- A 9. F. 6. de 4. die Oct. Sdx. ut ante.
- A 10. Sab. de 5. die Oct. Sdx. relq. ut sup. Vesp. à Cap. de Dom. com. Oct. Oes de * Adorate & S. Hygini M.
- A 11. DOM. 1. p. Epiph. de ea sdx. L. i. N. Incip. Ep. t. ad Cor rlg. pr. com. Oct. & S. Hygin. in L. & M. Gl. Cr. Præf. Oct. in Vesp. com. Oct.
- A 12. F. 2. de 6. die Oct. sdx. L. i. N. f. & ego. L. 2. & 3. Noct. ut in 6. die inf. Oct. rlg. ut f. 4. Vesp. duplic. ut in t. Vesp. Or. pr.
- A 13. F. 3. Oct. Epiph. dx. Off. ut in fest. L. i. N. f. 3. omnino M. pr. Gl. Cr. Præf. Oct. in Vesp. com. seq. & S. Felic. M.

JANUARIUS

- A 14. F. 4. Hilarii E. C. *sdx.* Off. *ut ibi* L. 1. N. *audet* 9. L. & com. S. M. * *Suff.* Ss. *reasum.* in M. Gl. 2. Or. S. M. 3. Or. B. *Præf. comm. Spr. dic. nisi alit. signat.* Vesp. de seq. com. præc. & S. Mauri. ex Laud.
- A 15. F. 5. Pauli C. *sdx.* L. 1. N. *de quib.* 9. L. & com. S. Maur. in L. & M. Gl. in Vesp. com. seq. * *Decres. h. 6 m. 3. Vesp.*
- R 16. F. 6 Marcelli PM. *sdx.* L. 1. N. *si ling.* *Suff.* in M. Gl. 2. Or. B. 3. *Eccl.* Vesp. de seq. com. præc. * *Cras in Coll. Vot.* ob Diem Natal. S. R. Mttis.
- A 17. Sab. Antonii Ab. *sdx.* L. 1. N. *de Coll.* in M. Gl. Vesp. de seq. com. præc. & Dom. *Suscepit.* * FP.
- A 18. DOM. 2. p. Epiph. Ssmi Nomin. *Jesus dx. 2. cl. oia. pr. 9. L. & com. Dom. & S. Priscæ V. M. in L. & M. priv. Gl. Cr. Præf. sine comc. Nat. ult. Ev. Dom. in Vesp. com. seq. & Dom. ac Ss. MM. Marii.*
- R 19. F. 2. Henrici E. M. P. R. S. *sdx.* L. 1. N. *a Milet.* 9. L. & com. Ss. MM. in L. & M. Gl. Vesp. à Cap. de seq. com. præc.
- R 20. F. 3. Fabiani & Sebast. MM. *sdx.* L. 1. N. *ex Dom. præc. incip.* in M. Gl. Vesp. à Cap. de seq. com. præc. * FP.
- R 21. F. 4. Agnet. V. M. *sdx.* Off. *ut ibi* in M. Gl. *sine Cr.* in Vesp. com. seq. * FP.
- R 22. F. 5. Vincentii & Anast. MM. *sdx.* L. 1. N. *ipse autem Suff.* in M. Gl. 2. Or. B. 3. *Eccl.* Vesp. de seq. com. præc. & S. Emerent. V. * FP. * *Novilun. Feb. h. 11. m. 19. mane.*

JANUARIUS

- A 23. F. 6. Despons. B. V. M. dx. Maj. Off.
pr. 9. L. & com. S. Emerent. in L. & M.
Gl. Cr. Præf. B. despons. in Vesp. com.
seq.
- R 24. Sab. Transl. S. Erixi M. P. R. S. dx.
L. 1. N. *Ecce tertio* in M. *Virtute Gl. si-*
ne Cr. Vesp. de seq. com. S. Petri præc.
*& Dom. Suscepit. * Cras intimat jej. cons.*
fut. Sab.
- A 25. DOM. 3. p. Epiph. Convers. S. Pauli
dx. Maj. oia pr. 9. L. Dom. com. S. Pe-
tri & Dom. in L. & M. Gl. Cr. Præf. Ap-
ult. Ev. Dom. in Vesp. com. S. Petri Dom.
& seq.
- R 26. F. 2. Polycarpi E. M. sdx. L. 1. N.
ex heri relq. pr. Suff. in M. Gl. 2. or. B.
3. Eccl. Vesp. de seq. o Doit. com. præc.
- A 27. F. 3. Joan. Chrylost. E. C. D. dx. L.
1. N. f. in M. Gl. Cr. Vesp. de seq. com.
S. Paul. & præc. ac S. Agnet. 2do.
- A 28. F. 4. Cathed. S. Petri Rom. dx. maj.
fuit 18. huj. Oia pr. 9. L. S. Agnet. com.
S. Paul. & Agnet. in L. & M. Gl. Cr.
Præf. Ap. in Vesp. com. S. Paul. & seq.
- A 29. F. 5. Francisci Salesii E. C. dx. L.
1. N. *ex heri in M. Gl. in Vesp. com. seq.*
** Cresc. Febr. h. 7. m. 21. mane.*
- R 30. F. 6. Martinæ V. M. sdx. hym. Vesp.
jung. Mat. Suff. in M. Gl. 2. or. B. 3.
Eccl. Vesp. de seq. v 3. mut. com. præc.
- A 31. Sab. jej. Consect. Petri Nolasci C. dx.
in M. just. Gl. Vesp. à Cap. de seq. com.
*præc. & Dom. Suscepit * Cras denun.*
f. Purif. B. f. 2.

FEBRU-

FEBRUARIUS Dierum XXIX.

- A 1. DOM. 4. p. Epiph. Brigidæ V. P. R. P. *dx. ut ibi L. 1. N. Dom. 9. L. & com. Dom. in L. & M. Gl. Cr. Præf. Ttt. ult. Ev. Dom. Vesp. de seq. com. præc. tnt.*
- A 2. F. 2. ✠ PURIFICAT. B. V. M. *dx. 2. cl. oia pr. Bened. candel. in C. Viol. in M. Gl. Cr. ad Ev. usq; ad Comm tenent. Cand. accens. Præf. Nat. in Vesp. com. seq. & S. Blasii E. M. Ant. qui odit & just. p. Compl. Ave. Reg.*
- R 3. F. 3. Canuti R. M. *sdx. loc. pr. ex 19 Jan. L. 1. N. f. 9. L. & com. S. Blasii iste & glor. Suff. in M. Gl. 2. or. M. 3. a cunct. Vesp. de seq. com. præc. * FP.*
- A 4. F. 4. Andreæ Corsini. E. C. *dx. L. 1. N. ex f. 5. seq. in M. Gl. Vesp. à Cap. de seq. com. præc.*
- R 5. F. 5. Agathæ V. M. *dx. Off. pr. Bened. Pan. cont. Incend. in M. Gl. Vesp. à Cap. de seq. com. præc. * FP.*
- R 6. F. 6. Dorotheæ V. M. P. R. P. *dx. L. 1. N. ex cras incip. in M. Gl. Vesp. à Cap. de seq. & hym. mut. com. præc. * FP. * Plenil. Feb. h. 10. m. 47. mane.*
- A 7. Sab. Romualdi Abb. *dx. L. 1. N. ex Dom. 5. p. Epiph. 9. L. & com. Dom. 5. p. Epiph. & repleti ex Laud. Sab. or. ex Dom. 5. in L. & M. Gl. sine Cr. ult. Ev. Dom. 5. in Vesp. com. Dom. post Bened. 2. allel. dein Laus.*
- Viol. 8. DOM. SEPTUAG. de ea *sdx ut in Psalt. & pr. loc. Suff. M. pr. Sine Gl. 2. or. a cunct. 3. ad lib. Cr. Præf. Ttt. Vesp. de seq. com. præc.*

FEBRUARIUS

- R** 9. F. 2. Apolloniæ V. M. P. R. P. *dx. L.*
 1. N. f. M. *Loqueb. Gl. Vesp. à Cap. de*
seq. com. præc. Ant. & v ex Laud.
- A** 10. F. 3. Scholasticæ V. *dx. L. 1. N fer.*
in M. Dilex. Gl. Vesp. à Cap. de seq.
com. præc.
- A** 11. F. 4. Ansgarii E. C. P. R. S. *dx. loc.*
pr. ex 4, huj. L. 1. N. f. in M. Gl. in
Vesp. com. seq.
- A** 12. F. 5. Raymundi C. *sdx. loc. pr. ex*
23. Jan. Suff. inn M. Gl. 2. or. a cunct.
3. ad lib. Vesp. à Cap. de seq. com. præc.
Suff.
- R** 13. F. 6. Timothei E. M. *sdx. loc. pr. ex*
24. Jan. L. 1. N. f. Suff. M. utheri Vesp.
à Cap. de seq. com. præc. or. S. Timotn.
mut. Deus qui nos 2. loc. & S. Valent.
M. Ant. qui odit. v posuisti Suff.
- R** 14. Sab. Ignatii E. M. *sdx. loc. pr. ex tma*
huj. L. 1. N. Sab. com. S. Valent. M.
Suff. in M. Gl. 2. or. S. M. 3. a cunct.
Vesp. à Cap. de seq. com. præc. ac SS.
*MM. Faust. Suff. * Decres. Feb. h. 6. m.*
51. mane.
- Viol.** 15. DOM. SEXAG. de ea *sdx. oia ut*
Dom. præc. & pr. loc. com. Ss. MM. sine
9. Lect. Suff. ad prim. loc. conf. Dnus
cum Symb. M. pr. sine Gl. 2. or. Ss.
MM. 3. a cunct. Cr. Præf. Ttt. Vesp. de
seq. com. præc.
- A** 16. F. 2. Joan. de Math. C. *dx. fuit. 8.*
huj. L. 1. N. f. in M. Gl. Vesp. de Fest.
- Viol.** 17. F. 3. de ea Off. *ut in Psalt. Absol.*
& Bened. ut in 2. N. Lect. & RR assign.
Laud. ex Psalt. or. Dom. præc. com. †
Suff.

10

17

L.
de
fer.
seq.
loc.
in
ex
nit.
ec.
ex
fp.
tn.
nt.
na
M.
z.
S.
m.

Hermonis

- 16 Utin Cris — In Corp Com seq:
17 Fer 3. N. Vincen a Paulo san de spiritu
ex Judul Aplico C. A. lect 1 post hoc ser.
di et dicit ex octaviano suffragio in p. n. s.
Glo. Or. 2: a cunctis tua adhibita hinc con
In verpuy Com seq: suffr

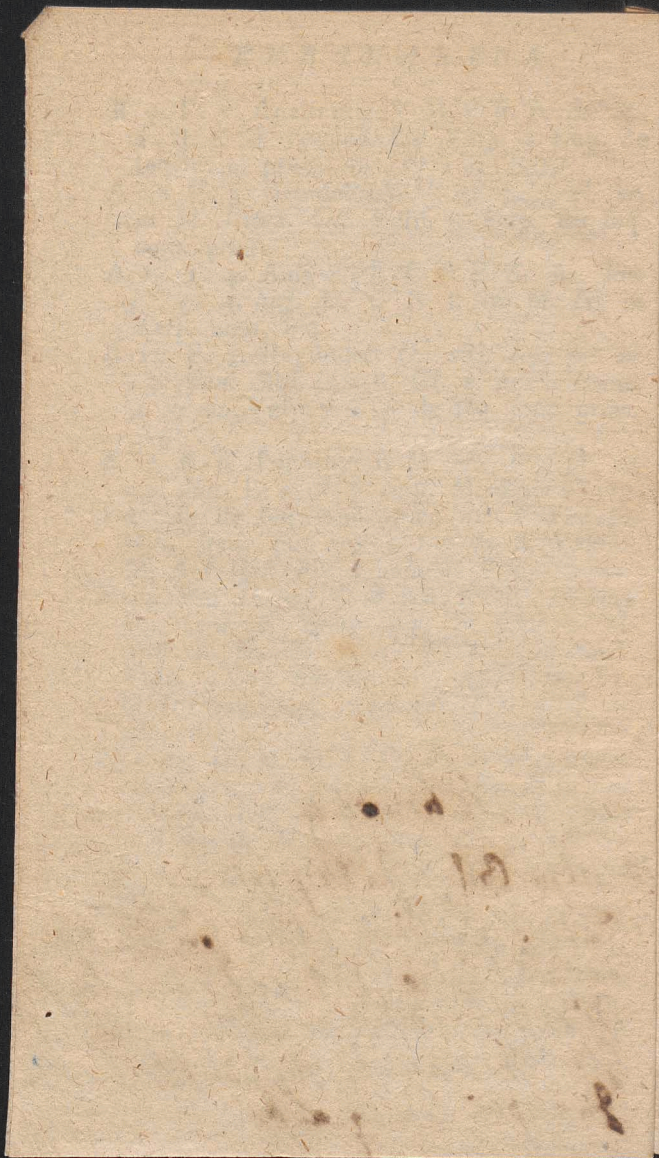

S
C
r
R
d
y
m
e
u
u
l
A
f
z
s
g
Vic
e
Y
A
u
l
f
c
A
c
m
j
Vic
c
c

FEBRUARIUS

Suff. *sine prec.* M. ex Dom. *præc. sine Gl. Tract. & Cr. Præf. com. Vesp. Ferial. à Cap. de seq. Suff.*

R 18. F. 4. Simeon. E. M. *splx.* Invit. Hym. *de Comm. un. M. Ant. & Psalm. ex f. 4. v. posuist.* Absol. a vincul. Bened. 1 Ille nos. 2. *cuj. fest.* 3. *ad Societ.* L. 1. & 2. ex f. 4. 3tia Lect. S. Simeon. RR ex com. un. M. 5. Noct. Te Deum Laud. *de com. un. M. Suff. in M. Gl. 2. Or. a cunct.* 3. *ad lib. Vesp. de seq. Suff.*

A 19. F. 5. de Ss Sacramt. *sdx* Off. ut in *fest. Corp. Xti. omifs. allel.* L. 1. N. fer. 2. Noct. ex Sab. 3. N. ex f. 6. inf. Oñ. Suff. M. ex Vot. cum. Gl. 2. or. a cunct. 5. *ad lib. Præf. Nat. n Vesp. Suff.*

Viol. 20. F. 6. de ea. Lect. 3. de Script. R. ex Dom. *præc. com. † Suff. rlq. ut f. 3. Vesp. de seq. Suff. omifs. Sanct. * Novil. Mart. h. 9. m. 57. Vesp.*

A 21. Sab. de Imm. Concept. B. *sdx.* Off. ut in *fest. Concept.* L. 1. N. Sab. 2. & 3. Noct. ex *fest.* Suff. omifs. Sancta M. *de fest. Gl. loc. Solem. dic. comm. sine Cr. 2. or. desp, S. 3. Eccl. dic. grad. omif allel. dein ex Vot. B. dic. Tract. Gaud. Præf. B. Comm. Concept. Vesp. à Cap. de seq. com. præc. in Suff. nil. de B. * Cras. de-nunc. Dies Ciner. Vig. S. Math. sine je-jun.*

Viol. 22. DOM. QUINQ. de ea. *sdx.* Off. ut in Psalt. & pr. loc. Suff. in M. 2. or. a cunct. 3. *ad lib. Cr. Præf. Ttt. Vesp. de seq. com. S. Pauli & Dom.*

FEBRUARIUS

A 23. F. 2. Cathed. S. Petri Antioch. *dx.*
maj. fuit heri Off. ut 18. Jan. & pr. loc.
 com. S. Pauli in L. & M. Gl. Cr. Præf.
 Ap. in Vesp. com. S. Pauli * FP. & per
 2. seq. dies.

Viol. 24. F. 3. Vig. sine jej. de ea. Off. *i*^e
 in Psalt. Abs. ipsius Bened. 3. Noct. Lect.
 ex vig. SS. Ap. ut in comm. RR ex f. 3.
 prec. ferial. flex. gen. & ad oes Hor. com.
 † Suff. M. pr. de vig. cum suis or. Vesp.
 ferial. ad Mag. Ant. Misereere: prec. fl.
 gen. or. Dom. præc. com. † Suff. * Cras.
 M. vot. & Def. phbnt. nec. un. Mis. præsent.
 Corp. dici potest.

Viol. 25. F. 4. DIES CINERUM Off. ut
 in Psalt. & pr. loc. prec. ferial. quæ in
 Off. ferial. ad Laud. Hor. Vesp. Compl.
 Spr. dic. flex. gen ad Bened. Magf. Ant.
 & Or. pr. com. † Suff. Bened. Cin. Pro-
 ces. cum. Lyt. de OO. SS. Mis. pr. Præf.
 Quad. Spr. dic. nisi alit. not. usq ad Dom.
 Pass. Vesp. de seq. com. f. * Cras Exam.
 Ordinand.

R. 26. F. 5. Mathiæ Ap. *dx.* 2. cl. fuit he-
 ri 9. L. & com. f. in L. & M. Gl. Cr.
 Præf. Ap. ult. Ev. f. in Vesp. com. seq. & f.

A 27. F. 6. Sigfridi E. C. P. R. S. *dx.* fuit
 25. huj. L. 1. N. Fid. 9. L. & com. f. in
 L. & M. Gl. Cr. P. Q. ult. Ev. fer. in Vesp.
 com. f.

Viol. 28. Sab. de ea. Off. ut ibi prec. fer.
 Spr. flex. gen. com. † Suff. M. ut ibi Vesp.
 ferial. à Cap. de Dom. Suff. * hod. & de
 inc. except. Dom. Vesp. dic. ante com.
 mest. * Cresc. Martii h. o. m. 13. mane.

Viol.

MARTIUS

Viol. 29. DOM. 1. QUADRAG. de ea. sdx.
 Off. ut in Psalt. & pr. loc. Suff. ad Prim.
 loc. Conf. Dnus cum Synb. Mis. pr. 2. or.
 a cunct. 3. omnip Cr. PQ. Vesp. de Dom.
 Suff.

MARTIUS Dierum XXXI.

Viol. 1. F. 2. de ea. Off. ut f. 2. not. prec.
 ad oes Hor. flex. gen. com. † Suff. Pro-
 ces. Mis. pr. cum suis or. PQ. Vesp. de
 seq. com. f.

A 2. F. 3. Helenæ Vid. P. R. P. dx. L. I. N.
 Mulier. 9. L. & com. f. in L. & M. Gl.
 sine Cr. ult. Ev. ser. in Vesp. com. f.

Viol. 3. F. 4. IV. TEMP. de ea. Off. ut not.
 f. 2. & pr. loc. Process. Vesp. de seq. com.
 f. tnt.

A 4. F. 5. Casimiri C. P. R. P. dx. 2. cl. L.
 I. N. just. 9. L. & com. f. & S. Lucii M.
 in L. & M. Gl. Cr. PQ. ult. Ev. f. in Vesp.
 com. seq. & f.

R 5. F. 6. IV. Temp. Translat. S. Vences.
 M. P. R. P. dx. L. I. N. Frat. 9. L. &
 com. ser. in L. & M. Gl. sine Cr. ult. Ev.
 f. in Vesp. com. f.

Viol. 6. Sab. IV TEMP. de ea. Off. ut not.
 f. 2. & pr. loc. M. ut ibi ORDINES SA-
 CRI Vesp. à Cap. de seq. com. Ss. Per-
 petuæ MM. Suff.

Viol. 7. DOM. 2. QUAD. de ea. sdx. com.
 Ss. MM. sine 9. Leit. in L. & M. 2. Or.
 Ss. MM. 3. a cunct. Cr. PQ. Vesp. de seq.

M A R T I U S

- com. præc. * *Plenil. Martii h. 5. m. it. mane. Eccclip. Lunæ post h. 3. mane.*
- A 8. F. 2. Joann. de Deo C. *dx. L. 1. N. Beat. 9. L. & com. f. in L. & M. Gl. ult. Ev. f. Vesp. à Cap. de seq. com. præc. & f.*
- A 9. F. 3. Franciscæ Vid. *dx. L. 1. N. Mul. 9. L. & com. f. in L. & M. Gl. PQ. ult. Ev. f. in Vesp. com. seq. & f.*
- R 10. F. 4. Ss. 40. MM. *sdx. L. 1. N. Frat. 9. L. & com. f. Suff. in L. & M. Gl. 3. or. a cunit. PQ. ult. Ev. f. Vesp. de seq. com. præc. & f.*
- A 11. F. 5. Thomæ Aquin. C. E. D. *dx. fu- it 7. huj. L. 1. N. Sap. 9. L. & Comf. in L. & M. Gl. Cr. ult. Ev. f. Vesp. à Cap. de seq. com. præc. & f.*
- A 12. F. 6. Gregorii P. C. *dx. L. 1. N. Sap. 9. L. & Com. f. in L. & M. Gl. Cr. PQ. ult. Ev. f. in Vesp. com. f. * FP.*
- Viol. 13. Sab. de ea. Off. *ut ibi. prec. flex. gen. com. † Suff. Mis. ut not Vesp. à Cap. de Dom. Suff.*
- Viol. 14. DOM. 3. QUADRAG. de ea. *sdx. Off. ut ante Suff. M. pr. Cr. PQ. Vesp. de Dom. Suff. * Decres. Martii h. 4. m. 19. Vesp.*
- Viol. 15. F. 2. de ea. *prec. com. † Suff. Pro- cess. rly. ut ant. Vesp. serial. prec. com. † Suff.*
- Viol. 16. F. 3. de ea. *oia. ut heri Vesp. de seq. com. f. Suff.*
- A 17. F. 4. Patritij E. C. *sdx. L. 1. N. fid. 9. L. & com. f. Suff. in M. Gl. 3. or. a cunit.*

M A R T I U S

- cunct. ult. Ev. f. Vesp. de seq. com. præc.
& f. * *Cras Exam. ordinander.*
- A 18. F. 5. Gabriel. Archang. dx. maj. oia
pr. in Off. pr. aliq. loc. 9. L. & com. f.
in L. & M. Gl. Cr. ult. Ev. f. Vesp. de
seq. com. præc. & f.
- A 19. F. 6. Josephi dx. 2. cl. oia. pr. 8. &
9. Lect. jung. 9. L. & com. f. in L. & M.
Gl. sine Cr. nisi in pr. Eccl. ult. Ev. f.
in Vesp. com. f.
- Viol. 20. Sab. de ea. oia. ut ant. Vesp. à
Cap. de Dom. Suff. * *Cras annunc. Fest.*
Annunc. B. f. 5.
- Viol. 21. DOM. 4. QUADRAG. de ea. sdx.
oia. ut ant. Suff. M. pr. Vesp. de seq. com.
præc. * *Novil. April. h. 8. m. 44. mane.*
- A 22. F. 2. Benedict. C. dx. fuit heri 9. L.
& com. f. in L. & M. Gl. PQ. ult. Ev.
f. Vesp. à Cap. de seq. com. præc. & f.
- A 23. F. 3. Catharinæ V. P. R. S. dx. L. 1.
N. de Virg. 9. L. & com. f. in L. & M.
Gl. ult. Ev. f. in Vesp. com. seq.
- Viol. 24. F. 4 de ea. prec. com. † Suff. *
Process. Mis. ut ante Vesp. de seq. com. f.
- A 25. F. 5. † ANNUNCIAT. B. dx. 2. cl.
oia. pr. 8. & 9. Lect. jung. 9. L. & com.
f. in L. & M. Gl. Cr. ad Incarn. Celeb.
cum minist. genu flect. in inf. Grad. Alt.
Præf. Annunc. ult. Ev. f. in Vesp. com. f.
- Viol. 26. F. 6 de ea. Off. ut ibi. præc. com.
† Suff. *Process. Mis. ut ant. Vesp. serial.*
prec. com. † Suff.
- Viol. 27. Sab. de ea. prec. com. † Suff. rlq.
ut ibi. ORDINES SACRI Vesp. serial.
à Cap. de Dom. Suff. Ss. usq. ad Ss. Ttt.
Ces-

A P R I L I S

Cessant. Cruces cooperiunt* hod. ad compl. in Off. ferial. *RR* br. hor. & aliis *RR* & in fine Venite *n. dic. Glor. Pat.** *Judicia Sptualia cessant.*

Viol. 28. DOM. PASS. de ea. *sdx.* Off. ut *ibi.* in fine Venite in *RR* br. Hor. *n. dic. Gl. Pat. nec. in M. Jud. me nec. Gl. Pat. ad Lav. M. Sine Gl. rlq. ut ibi. Cr. Præf. † * Spr. dic. nisi alit. not. Vesp. de Dom. * Incip. Commnio. Paschalis.*

Viol. 29. F. 2. de ea. Off. ut *not. f. 2. In- vit; Hym. ut heri prec. M. ut ibi. Præf. † Vesp. ferial. prec. * Cresc. April. h. 6, m. 49 Vesp.*

Viol. 30. F. 3. de ea. oia. ut heri & pr. loc.

Viol. 31. F. 4. de ea. oia. ut ante * *Cras Exam. Ordinand.*

A P R I L I S Dierum XXX.

Viol. 1. F. 5. de ea. oia. ut ante & suo loc. Vesp. de seq. com. f.

A 2. F. 6. Felt. 7. Dolor. B. dx. maj. oia. pr. 9. L. & com. f. in L. & M. Gl. Cr. Præf. B, transfix, ult. Ev. f. in Vesp. com. seq. & f.

A 3. Sab. Francisci de Paul. C. dx. fuit heri L. 1. N. Beat. 9. L. & com. f. in L. M. Gl. Præf. † ult. Ev. f. in Vesp. com. seq.

Viol. 4. DOM. PALM. 1. cl. de ea. sdx. Off. ut *ibi* Bened. Palm Process. M. *sine Gl. or.*

A P R I L I S

- or. un. Pass. in M. priv. ad Cornu Ev. in Cantat. ad Corn. Ep. ante altera die dic. in med. munda. Jube in fine oscul. text. hoc. serv. f. 3. & 4. in Cant. ult. Ev. in princip. in privat. cum approp. ex Bened. Palm. Cr. Præf. † Vesp. de Dom. * Incipit. Hebdomad. S. p. quam usq. ad Oct. Pasch. phbnt. Mis. Vot. & def.*
- Viol. 5. F. 2. de ea. Off. ut ibi. ad Laud. Hor. Ant. pr. prec. flex. gen. M. pr. Præf. † Vesp. ferial. prec. * Plen. April. h. 8. m. 37. Vesp.
- Viol. 6. F. 3. de ea. oia. ut heri in M. Pass
- Viol. 7. F. 4. oia. ut heri.
- A 8. F. 5. CÆNA DNI. *dx. t. cl. oia. pr. in M. jud. non dic. Gl. Pat. nq. ad Lav. ad Gl. in Excel. puls. Camp. q. Silent. usq. ad Sab. Cr. Præf. † comc. Hanc. igit. qui prid. pr. Consecr. 3. Host. t. pro celeb. 2. pro cras. 5. p. Sepulch. * Comm. Cleri. Consecr. Oleor. Denu. Alt. Loto ped. hoc trid. trans. ante maj. Alt. oes. genufl. except. celebr. Cras etiam celeb. Vesp. ut ibi.*
- N 9. F. 6. PARASC. *dx. t. cl. oia. pr. vatic. tnt. administ. Vesp. ut ibi.*
- A 10. SAB. S. *dx. t. cl. oia. pr. Bened. Ign. Cerei Fontis C. V. in M. ad Gl. in Excel. puls. Camp. rlq. ut ibi. ORDINES SACRI Vesp. ut ibi. ad Bened. Dno 2. allel. qd. serv. in L. & Mis. Vesp. usq. ad Sab. seq. Compl. ut ibi. Regina Spr. Stand. * Incip. Tempus Paschale.*
- A 11. DOM. RESURRECT. DNI. *dx. t. cl. cum. Oct. oia. pr. in M. Gl. Cr. Præf. Coment.*

A P R I L I S

Coment. Hanc igit. pr. p. Oct. Vesp. de Dom.

- A** 12. F. 2. † PASCHÆ *dx. t. cl. oia. ut heri* & *pr. loc. * Decres. h. tt. m. tt. Vesp.*
- A** 13. F. 3. Pasch. *dx. t. cl. oia. ut ante.*
- A** 14. F. 4. inf. Oct. Pasch. *sdx. Off. ut ibi. com. sine 9. Lect. Ss, MM. Tiburtii in L. & M. Gl. 2. or. SS. MM. * Ob Diem anniversariam PRÆSULIS NOSTRI feliciter MODERNI addit. 4ta orat. prout. in Anniv. Consecrat. Eppi. inter votiv. Deus omnium fid. Vesp. de Oct.*
- A** 15. F. 5. Inf. Oct. *sdx. in M. ut ibi. Vesp. de Oct.*
- A** 16. F. 6. inf. oct. *sdx. Off. & M. ut heri in Vesp. com. Aniceti PM.*
- A** 17. Sab. de Oct. *sdx. com. sine Lect. 9. S. Aniceti M. in L. & M. Vesp. ut in Psalt. dplc. à Cap. de seq.*
- A** 18. DOM. in Albis 1. p. Pasch. *dx. t. cl. de ea. Off. ut in Psalt. & pr. loc. ad Prim. 3. Psalt. cun Symb. sine prec. in M. Gl. Cr. Præf. Pasch. in hoc potsin. p. tot. temp. Pasch. coment. Comns. in Vesp. com. seq.*
- NB.** *toto Temp. Pasch. eos. Psalmi cujus-cunq. Noct. dicunt. sub ima Antiph. Antphs. Invit. & Offert. & Comni in Mis. unum. Allel. ad Introit. ad & Hor. 2. Allel. addunt.*
- A** 19. F. 2. Isidori E. C. *dx. fuit 4. huj. & hym. mut. L. 1. N. Sap. in M. Gl. Cr. PP. Vesp. à Cap. de seq. & hym. mut. com.*

A P R I L I S

com. præc. * *hod. aperiunt Nupt.* * *Novil.*
Maj. h. 7. m. 4t. Vesp.

A 20. F. 2. Vincentii C. *dx. fuit 5. huj. L.*
 1. N. *ex heri in M. Gl. PP. Vesp. à Cap.*
de seq. com. præc.

A 21. F. 4. Anselmi E. C. *dx. L. 1. N. Sap.*
in M. Gl. Cr. PP. in Vesp. com. seq.

R 22. F. 5. Soteris & MM. *sdx. L. 1. N.*
f. com. † in M. Gl. 2. or. B. 5. Eccl.
Vesp. de seq. com. null.

R 23. F. 6. Adalberti E. M. P. R. P. *dx. 1.*
cl. cum Ocl. L. 1. N. a mileto ad Bened.
& Mag. Ant. pr. Magnf. p. Ocl. in M.
*Gl. Cr. PP. in Vesp. com. seq. * FP.*

R 24. Sab. Fidel. à Sigmaring. M. *dx. Off.*
nov. pr. L. 1. N. Sab. com. Oct. in L. &
M. Protexisti Gl. Cr. PP. Vesp. de seq.
com. præc. & Dem. tant.

R 25. DOM. 2. p. Pasch. Marci Evang. *dx.*
2. cl. Off. ut ibi 9. L. & com. Dom. in
L. & M. Gl. Cr. Præf. Ap. ult. Ev. Dom.
** in Mis. ROGAT. C. Viol. sine Gl. &*
Cr. 2. or. concede 3. Eccl. PP. Bened.
Dno ult. Ev. S. Joann. Process. Lyt. de OO.
SS. extra Procession. etiam cum prec. ad-
junct. flex. gen. de præcept. in Vesp. com.
Dom. & seq. tnt.

R 26. F. 2. Cleti & Marcelli MM. *sdx. L.*
 1. N. *f. com. Oct. in L. & M. Gl. 3. or.*
concede Cr. Præf. P. Vesp. à Cap. de
seq. com. præc. & Oct. v. Lætitia.

R 27. F. 3. Georgii M. *sdx. loc. pr. ex 23.*
April. L. 1. N. f. 2. N. de Epist. S. Cy-
priani de com. un. M. Temp. Pasch. 2.
loc. 3. N. Ego sum vitis com. Oct. in L.

M A G U S

& M. Gl. rly. ut heri Vesp. de seq. com.
præc. & Oct. ac S. Vital. M * *Cresc. Maj.*
h. t. m. 49. *Vesp.*

A 28. F. 4. Sepulchri Dni *dx.* fuit Dom. 2.
p. Pasch. Off. pr. int. P. R. P. 9. Lect. S.
Vitalis com. Oct. S. Adalb. & S. M. in
L. & M. Gl. Cr. in Vesp. com. seq. & Oct.

R 29. F. 5. Petri M. *dx.* com. Oct. in L. &
M Gl. Cr. Vesp. à Cap. de seq. ut in t.
Vesp. com. præc.

R. 30. F. 6. Oct. S. Adalb. L. i. N. f. in
M. Gl. Cr. PP. Vesp. de seq. com. præc.

MAGUS Dierum XXXI.

R i. Sab. Philip. & Jacob. Ap. *dx.* 2. cl. L.
i. N. ex Dem. 4. p. Pasch. in M. Gl. Cr.
Præf. Ap. Vesp. de seq. com. præc. &
Dom. tnt. * *Cras denunc. fest. S. Stanisl.*
Sab.

A 2. DOM. 3. p. Pasch. Patrocin. S. Jo-
seph. *dx.* 2. cl. 9. L. & com. Dom. & S.
Sigismund. P. R. P. in Mis. priv. tnt. Gl.
Cr. PP. ult. Ev. Dom. Vesp. de seq. com.
præc. tnt.

R 3. F. 2. Invent. S. Crut. *dx.* 2. cl. Off.
ut in loc. 9. L. & com. SS. MM. in L.
& M. priv. tnt. Gl. Cr. Præf. † in Vesp.
com. seq. * FP.

R 4. F. 3. Floriani M. P. R. P. *dx.* maj.
L. i. N. Frat. in M. Gl. sine Cr. PP. in
Vesp. com. seq. * FP.

100
 Fer 6. ut in Orf Com Oct in d. ubi # Gl. Cr:
 Prae. de luce Vesp de ley sine ulla com:
 Sab: ut in ordine Prae. De hie Vesp ut in Or:
 Dom 4 & La: ut in Orf Com octavar in a: et
 in Jo: Cr: Prae: de hie Vesp a Cap: de sequi: com
 Prae. domo Jhera Gots: s: Maritani et s: m: Gordias:
 Fer 2. Oct Jhera s: Xij dx de l: Noe: de ser: vdi et
 vti ex Octavaris in defectu autem ex fest ill: in m: g
 aut am Octa: et s: m: in l: m: Gl Cr: Prae de
 luce Vesp de ley com praed et octa:
 t. Fer 3. Lippan: s: Michaelij dx jux l: pra: ex Ora
 Lujus ora propria in mi: Gl: Cr: Com Octa In d. ubi
 Prae et Vesp ut in ordiale

12 Fer 4. ut in Orf Vesp de ley com praed et octa
 7. Fer 5. Monica vti: dx hie pra: ex Phijj de:
 1 Prae de ley: reliq. ut in pra: Com Octa: in Lam:
 et Missi Gl: Cr: Prae: Sacha: De Vesp an
 ley et octa an de Dominij: m:

M A J U S

- A 5. F. 4. Pii Pap. V. *dx.* L. 1. N. *ex Dom. præc. riq. ut ibi* in M. *Gl. Vesp. de seq. com. præc. cum esset.*
- R 6. F. 5. Joan. ant. Port. Lat. *dx. maj.* L. 1. N. f. in M. *Gl. Cr. Præf. Ap. in Vesp. com. seq. * Plenil. Maji h. 8. m. 47. mane * FP.*
- A 7. F. 6. Cathar. Senens. V. *dx. loc. pr. ex 30. April.* L. 1. N. f. in M. *Gl. Vesp. de seq. sine Com.*
- R 8. † Sab. STANIS. E. M. P. R. P. *dx. t. cl. cum Oct.* in M. *Gl. Cr. p. Oct. PP. in Vesp. com. seq. o Doct. & Dom. * FP.*
- A 9. DOM. 4. p. Pasch. Gregor. Nazianz. E. C. *dx.* L. 1. N. Dom. 9. L & com. Dom & Oct. in L. & M. *in med. Ep. just. Gl. Cr. PP. ult. Ev. Dom. Vesp. de de seq. com. præc. Dom. ac Oct. & SS. MM Gordiani.*
- A 10. F. 2. Apparit. S. Michaelis *dx. maj. loc. pr. ex 8. huj. oia pr. 9. L. SS. MM. com. Oct. & SS. MM. in L. & M. Gl. Cr. in Vesp. com. seq. & Oct.*
- A 11. F. 3. Monicæ Vid. *dx. loc. pr. ex 4. huj. com. Oct. in L. & M. Gl. Cr. in Vesp. com. seq. & Oct.*
- R 12. F. 4. Nerei & MM. *sdx.* L. 1. N. f. com Oct. in L. & M. *Gl. 3. or. conced. Cr. Vesp. à Cap. de seq. com. præc. & Oct. * Decres. Maj. h. 4. m. 24. mane.*
- A 13. F. 5. Antonini E. C. *sdx. loc. pr. ex 10. huj. & hym. mut.* L. 1. N. f. com. Oct. in L. & M. *Gl. ut heri Vesp. de seq. & hym. mut. com. præc. & Oct. ac S. Bonifacii M.*

M A G U S

- A 14. F. 6. Leonis P. C. *dx.* fuit *tt.* Apr.
 Lect ut ibi 9. L. S. Bonifac. com. & S.
 M. in L. & M. in med. Gl. Ep. iust. loc.
Grad. dx. Allel. cum v. Cr. Vesp. à Cap.
 de seq. com. præc.
- R 15. Sab. Oct. S. Stanisl. E. M. *dx.* L. 1.
 N. Sab. in M. Gl. Cr. Vesp. à Cap. de seq.
 com. præc. & Dom. * *Cras. denunc. ab-*
stinent ab Esu. Carn. per 3. dies Rogat.
f. 5. Ascens. Dni.
- R 16. DOM. 5. p. Pasch. Rogat. Joan. Ne-
 pomuc. M. *dx.* L. 1. N. Dom. 9. L. &
 com. Dom. in L. & M. Gl. Cr. PP. ult.
Ev. Dom. in Vesp. com. Dom. & seq.
- A 17. F. 2. Rogat. Ubaldi E. C. *sdx. loc.*
pr. ex heri L. 1. N. Fid. 9. L. & com.
fer. in M. Gl. 2. or. fer. 5. Concede PP.
ult. Ev. f. NB. ad Mis. Rogat. C. Viol.
sine Gl. & Cr. 2. or. Concede 3. Eccl.
*PP. ult. Ev. in princip. * Ubi unus Sa-*
cerd. hab. Mis. Rog. cum com. fest. Pro-
cess. Lyt. de OO. SS. ad quas oes o-
blig. etiam extra Procession. cum adjunct.
*prec. Vesp. de seq. com. præc. * hod. &*
p. 2. dies seq. FP.
- R 18. F. 3. Rog. de qua nil. in Off. Eri-
 R. M. P. R. S. *dx.* L. 1. N. f. in M. Gl.
*com. fer. * Mis. Rog. Process. Lyt. de OO.*
SS. ut heri Vesp. à Cap. de seq. com.
præc. & S. Pudent. V.
- A 19. F. 4. Rog. Vig. sine jej. Petri Cælest.
 P. C. *dx.* L. 1. N. fid. 9. L. & com. vig.
 & S. Pudent. in L. & M. Gl. 2. or. vig.
 5. Pudent. 4. Rog. PP. ult. Ev. Vig. Mis.
 Rog. Process. Lyt. ut heri Vesp. de seq.
 cum

14. Fr. G. Antonini Cl. Dox. hoc pmi ex lo huj
lect 1 no de script reliq ut lo huj 9 lect S.
Bonifacii cum Octo S. Bonifacii in da. et mi
gl. Ca: Pref Caeth sup de leg cum pre

1. *Ter 6. Ut in Orig* - - *Verp a cap de sy*
in pre: et Oct

2. *Labe Leonis pape C. dx fuit 11 Reg. C. A. xic.*
omniū Nortuorū ut notat Leobere con Octy
In In: Lau gl h brief Octy In Verp con Don
et Octy

3. *In 2. Athanasii C. dx fuit 2 Reg. C. A.*
Leut 1 brief de qui occur: con Obe in L
et in gl h. Brief de Reg a cap de sy
con pny ite Octan et S. Urbani P. Oct h.

- com null. * *Novil. Jun. h. 7. m. 17. mane.*
- A 20. F. 5. † ASCENS. DNI. dx. t. cl. oia
pr. *Process. & Stat. in M Gl. post Ev.*
aufer. Cereus. Cr. Præf. Coment. pr. p.
Oct. in Vesp. com. seq.
- R 21. F. 6. Venantii M. dx. loc. pr. ex 18
huj. com. Oct. in L. & M. Gl. Cr. Præf.
Oct. Vesp. à Cap. de seq. com. præc. &
Oct.
- A 22. Sab. Athanasii E. C. dx. fuit 2. huj.
L. 1. N. Sab. com. Oct. in L. & M. Gl.
Cr. Præf. Oct. in Vesp. com. Dom. &
Oct.
- A 23. DOM. inf. Oct. Ascens. sdx. Off. ut
in fest. & pr. loc. com. Oct. ad Prim. 3.
Psal. sine Symb. in M. Gl. Cr. Præf.
Oct. in Vesp. com. Oct.
- A 24. F. 2. de Oct. sdx. Off. ut in fest. &
pr. loc. M. Gl. 2. or. Conced. 3. Eccl. Cr.
Præf. Oct. Vesp. de seq. com. Oct. & S.
Urbani PM.
- A 25. F. 3. Gregor. Pap. VII. dx. L. 1. N.
f. 9. L. S. Urbani com. Oct. & S. M. in
L. & M. Gl. *Cr. Præf. Oct. Vesp. à Cap.*
de seq. com. præc. & Oct. ac S. Eleuth.
P. M.
- A 26. F. 4. Philip. Nerei C. dx. L. 1. N. f.
9. L. S. Eleuth. com. Oct. & S. M. in L.
& M. Gl. *Cr. Præf. Oct. Vesp. de seq.*
*com. præc. & S. Joan. PM. * Cras E-*
xam. Ordinand.
- A 27. F. 5. Oct. Ascens. dx. oia pr. 9. L. &
com. S. M. in L. & M. Gl. *Cr. Præf. Oct.*
*in Vesp. com. seq. * Cresc Jun. h. 7. m.*
55. mane.

M A G U S

- R** 28. F. 6. Hermenegildi R. M. sdx. fuit
 15. April. ad Mat. hym. ex Vesp. ad Laud.
 ex Mat. L. 1. N. fer. 3. Noct. Si quis ve-
 nit ^{RR} ext. Temp. Pasch. com. fer. Ant.
 v & Or. Dom. præc. ad Prim. n. dic. præc.
 Mis. Protexisti Gl. 2. or. Dom. præc. 3.
 concede Præf. Ascen. Coment. Coms. Vesp.
 de fest. com. fer. Ant. v or, ex 2. Vesp.
 Dom. præc.
- R** 29. Sab. Vig. Pent. jej. Pasch. da ea sdx.
 Off. ut Dom. præc. sine Suff. & præc. ad
 Proph. Bened. Font. C. V. in M. C. R. in
 priv. Introit. ut in fine. Mis. cum Sanctif.
 sine Proph. Gl. sine Cr. Præf. Coment.
 Hanc. pr. p. Oct. in M. cantat. Puls. Camp.
 ad Gl. in Excel. ORDINES SACRI Vesp.
 de seq. com. null. heb. & seq. heb. prhbnt.
 Mis. Vot. & def.
- R** 30. DOM. PENTECOST. dx. 1. cl. cum
 Oct. oia pr. ad Tert. Veni Creat. flex.
 genib. usq. ad Sab. in M. Gl. Cr. Præf. &
 comit. pr. p. Oct. Vesp. de fest.
- R** 31. F. 2. † PENTECOST. dx. 1. cl. oia
 pr. & ut heri Vesp. ut ibi.

JUNIUS Dierum XXX.

- R** 1. F. 3. dx. 1. cl. oia ut heri & loc. Vesp.
 ut heri.
- R** 2. F. 4. IV. TEMP. jejun. Pasch. inf. Oct.
 sdx. com. SS. MM. Marcellini sine 9 Lect.
 in L. & M. Gl. 2. or. SS. MM. Cr. Præf.
 Oct. Vesp. de Oct.

J U N I U S

- R 3. F. 5. inf. Oct̄ sdx. Off. ut ibi Vesp. de Oct̄. * *Ptenil. Jun. h. 6. m. 4. Vesp.*
- R 4. F. 6. IV. TEMP. inf. Oct̄. sdx. Off. & Vesp. ut ibi.
- R 5. Sab. IV. TEMP. de Oct̄. sdx. Off. & M. ut not. ORDINES SACRI. Vesp. de seq. com. Dom. in fine Compl. *Salve Reg.* * Cras annunc. Solemnit. Corp. Xti. f. 5.
- A 6. DOM. 1. p. Pent. SS. TTIS. dx. 2. cl. Off. pr. 9. L. & com. Dom. in L. & M. *Gl. Cr. Præf. Ttt. ult. Ev. Dom. in Vesp. com. seq. & Dom.*
- A 7. F. 2. Norberti E. C. dx. fuit heri L. 1. N. f. in M. *Gl. in Vesp. com. seq.*
- A 8. F. 3. Bernardini C. sdx. fuit 20 maj. & hym. mut. Suff. Ss. Reassumunt. in M. *Gl. 2. or. a cunct. 3. ad lib. Vesp. à Cap. de seq. com. præc. & Ss. Primi Suff.*
- A 9. F. 4. Mariæ Magdalenæ de Paz. V. sdx. fuit 27. Maii: 9. Lect. ex 2. una SS. MM. Suff. in M. *Gl. 2. or. Ss. MM. 3. or. a cunct. Vesp. de seq. sine com. * per seq. Oct̄. phbn. M. Vot. & def.*
- A 10. F. 5. † SOLEMNIT. SSI CORP. XTI. dx. 1. cl. cum Oct̄. Off. pr. in M. *Gl. Ecce Panis Cr. Præf. Nat. in Vesp. com. seq. * Decrès Jun. h. 10. m. 1. mane.*
- R 11. F. 6. Barnabæ Ap. dx. com. Oct̄. in L. & M. p. tot. Oct̄. non canit *Ecce Panis Gl. Cr. Præf. Ap. in Vesp. com. seq. & Oct̄. ac SS. MM. Basilidis * FP.*
- A 12. Sab. Joan. à facundo C. dx. 9. L. SS. MM. com. Oct̄. & SS. MM. in L. & M. *Gl. Cr. Præf. Nat. Vesp. à Cap. de seq. com. præc. Dom. & Oct̄.*

JUNIUS

- A** 13. DOM. 2. p. Pent. Antonii de Pad. C. dx. L. 1. N. Dom. 9. L. & com. Dom. in L. & M. Gl. Dies Natalitius PRÆSULIS NOSTRI feliciter MODERNI ad pia Supp̄ia exercitare nos debet Cr. Præf. Oct. nlt. Ev. Dom. Vesp. à Cap. de seq. com. præc. & Dom ac Oct.
- A** 14. F. 2. Basilii Magni E. C. E. D. dx. L. 1. N. f. com. Oct. in L. & M. Gl. Cr. Præf. Nat. Vesp. à Cap. de seq. com. præc. & Oct. ac SS. Viti MM.
- R** 15. F. 3. Æschili E. M. P. R. S. dx. loc. pr. ex 12. huj. L. 1. N. f. 9. L. SS. MM. com. Oct. & SS. Viti in L. & M. Gl. Cr. Præf. Nat. Vesp. à Cap. de seq. com. præc. & Oct.
- A** 16. F. 4. Bennonis E. C. P. R. P. dx. L. 1. N. f. com. Oct. in L. & M. Gl. Cr. Præf. Nat. Vesp. de seq. ut in t. Vesp. com. præc.
- A** 17. F. 5. Oct. Corp. Xti dx. Off. & M. ut ibi Gl. Cr. Præf. Nat. in Vesp. com. SS. MM. Marci * Novil. Julii h. 7. m. 53 Vesp.
- A** 18. F. 6. Cordis Jesu dx. maj. Off. pr. 9. L. & com. SS. MM. in L. & M. Gl. Cr. Præf. † in Vesp. com. seq. & SS. MM. Gervasii.
- A** 19. Sab. Julianæ de Falcon V. dx Hym. ad Mat. pr. L. 1. N. f. 9. L. & com. SS. MM. in L. & M. Gl. in Vesp. com. seq. & S. Silverii.
- Virid.** 20. DOM. 3. p. Pent. de ea sdx. Off. ut in Psalt. & pr. loc. 9. L. S. Silverii Suff. ad Prim. 4. Psalm. cum Symb. prec. Dom. in M. Gl.

JUNIUS

M. Gl. 2. or. S. M. 3. a cunct. Cr. Præf.
Ttt. Vesp. de seq. com. Dom.

A 21. F. 2. Aloysii C. dx. L. 1. N. f. in M.
Gl. in Vesp. com. seq. & S. Paulini.

A 22. F. 3. Margarithæ Reg. Scot Vid. sdx
fuit 20. huj. L. 1. N. f. 9. L. & com. S.
Paulini Suff. in M. Gl. 2. or. S. Paul. 3
a cunct. Vesp. à Cap. de seq. com. præc.
Suff.

R 23. F. 4. Vig. sine jej. Bonifacii E. M.
sdx. loc. pr. 20. huj. ex 19. L. 1. N. f. 2.
N. int. P. R. P. 9. L. & com. Vig. Suff. in
M. Gl. 2. or. Vig. 3. a cunct. ult. Ev.
Vig. Vesp. de seq. com. null.

A 24. F. 5. Nativit. S. Joan. Bapt. dx. 1 cl.
cum Oct. oia pr. in M. Gl. in Colleg. oes
celeb. p. Oct. dbnt. dic. Cr. Præf. Comm.
Vesp. de fest. * FP.

A 25. F. 6. de 2. die inf. Oct. S. Joan. sdx.
Off. ut heri & pr. loc. L. 1. N. f. in M.
Gl. 2. or. B. 3. Eccl. in Colleg. Cr. Vesp.
de seq. com. Oct. * Cresc. Jul. h. 11. m.
55. Vesp.

R 26. Sab. Joan. & Paul. MM. dx. L. 1. N.
Prat. com. Oct. in L. & M. Gl. in Colleg.
Cr. in Vesp. com. Dom. pravaluit & Oct.
* Cras denunc. fest. SS. Petri & Pauli
f. 3. f. 2. jej

A 27. DOM. 4. p. Pent. de ea. sdx. Off.
ut ibi com. Oct. in L. & M. Gl. 2. or.
Oct. tnt. Cr. Præf. Ttt. in Vesp. com. seq.
& Oct.

A 28. F. 2. Vig. cum jej. Leon. P. C. sdx
L. 1. N. f. 9. L. Vig. com. Oct. & Vig.
in L. & M. Gl. in Colleg. Cr. ult. Ev.

JULIUS

Vig. Vesp. de seq. com. OO. Apost. Ant. Tradent. & annunc. or. ex fest. divis Ap. P. R. P. 15. Julii.

- R** 29 F. 3. † PETRI & PAULI & COMM. OO. APOST. *dx. t. cl. cum Oct. Off. pr. com. OO. Ap. Ant. Vos qui & ex t. Vesp. or. ut heri in L. & M. Gl. com. Ap. 15. Julii int. P. R. P. Cr. in secr. or. loc. division. dic. comm. Præf. Ap. Vesp. de fest.*
- R** 30 F. 4. Commem. S. Pauli Ap. *dx. Off. pr. com. S. Petri Ap. & Oct. S. Joan. in L. & M. Gl. Cr. Præf. Ap. Vesp. à Cap. de seq. com. SS. Ap. Petrus & Const. * FP.*

JULIUS Dierum XXXI.

- A** 1. F. 5. Oct. S. Joan. *dx. L. 1. N. f. com. SS. Ap. in L. & M. Gl. Cr. Præf. Ap. Vesp. de seq. com. præc. & Oct. SS. Ap. ac SS. MM. Process.*
- A** 2. F. 6. Visitat. B. *dx. maj. Off. ut ibi. 9. L. SS. MM. com. Oct. & SS. MM. in in L. & M. Gl. Cr. Præf. B. Visitat. in Vesp. com. Oct. SS. Ap. * FP.*
- R** 3. Sab. de Oct. SS. Ap. *sdx. L. 1. N. Sab. relq. ex 5. die inf. Oct. in M. Gl. 2. or. concede 3. Eccl. Præf. Ap. Vesp. de seq. com. Dom. Ant. montes Gelboe & Oct. * Plenil. Jul. h. t. m. 37. mane. * FP.*
- A** 4. DOM. 5. p. Pent. Josephi Calasanct. C. *dx. L. 1. N. Dom. 9. L. & com. Dom. ac Oct. in L. & M. Gl. Cr. Præf. Ap. ult. Ev. Dom. in Vesp. com. Dom. & Oct.*

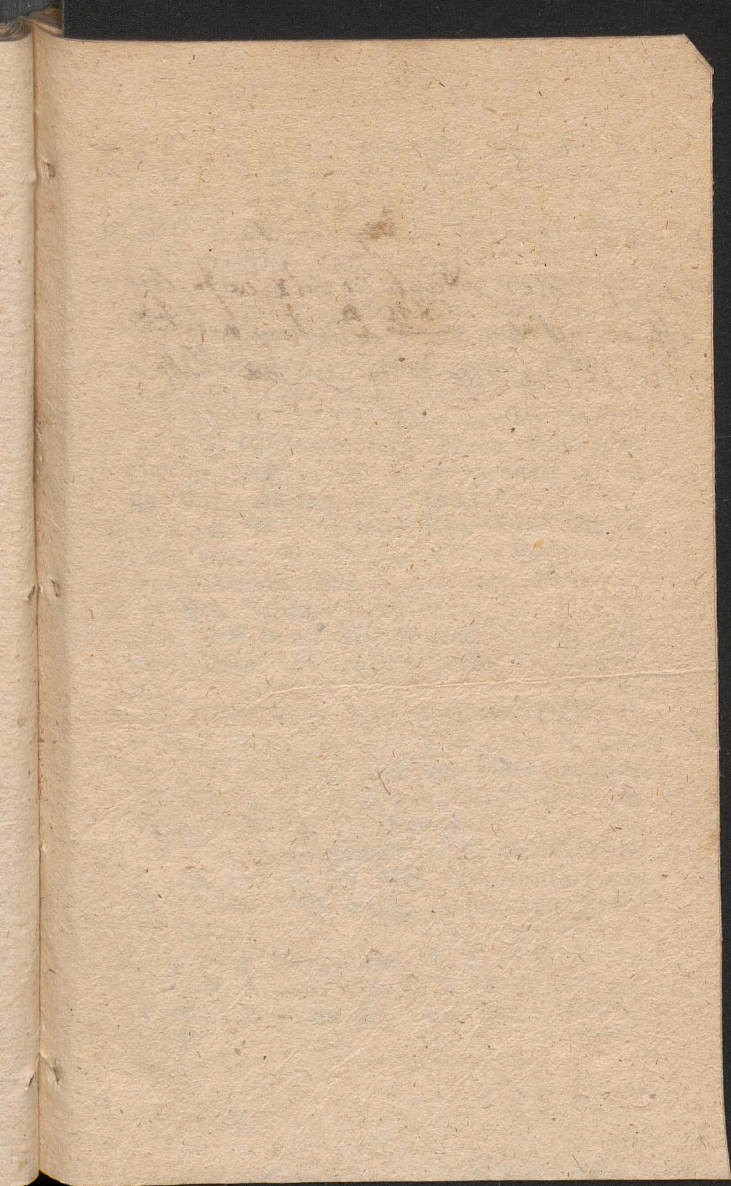

1) Jan 2. ut in Brief in ^{Wap} Lon 2y
1) Jan 4. Unio: a Paulo C. sed ex in aff
offi et Brief ut in ^{hoff} ~~in~~ Directoris auctoritate.
Die 17. July Wap de Wap Lon pra: Hoff

I ♯ U L U S

- R 5. F. 2 de 7. die Oct. SS. Ap *sdx.* L.
 1. N. f. in M. *ut Sab. præc. Vesp. dupl.*
 ex com. Ap. Ant *Petrus or. pr.*
- R 6. F. 3. Oct. SS. Apost. *sdx.* L. 1. N. f.
 in M. *Gl. Cr. Præf. Ap. Vesp. de Oct.*
 Virid. 7. F. 4. de ea. Off. *ut in Psalt. &*
pr. loc. Absol. ipsius bened. ille, div, ad
Soc. 3. Lect. cum. RR f. non dic. Te De-
um Laud. 4. or. Dom. præc. cem. †
Suff. Mis. Dom. præc. sine Gl. Cr. 2. or.
a cunct. 3. ad lib. Vesp. de seq. Suff.
- A 8. F. 5. Elisabeth. Reg. Porth. Vid. *sdx.*
 Off. *pr. Suff. in M. 2. or. a cunct. 3. ad*
 lib. Vesp. de seq. com. præc.
- R 9. F. 6. SS. Patronor. Reg. Suec. *sdx.* 8
 Lect. divid. M. *pr. sine Cr. in Vesp. com.*
 seq. * *Decres. Jul. h. 4. m. 33. Vesp.*
- R 10. Sab. Septem Frat. MM. *sdx.* L. 1 N.
Sab. Suff. in M. Gl. ut ante Vesp. de seq.
 com. Dom. *tnt. obsecro cras de S. Pio.*
nil.
- A 11. DOM. 6. p. Pent. Joan. de Dukl. C.
 P. R. P. *sdx. 1 cl. cum Oct. L. 1. N. Be-*
at. 3. N. nolite 9. L. & com. Dom. in L. &
M. Gl. Cr. Præf. Ttt. ult. Ev. Dom. in
Vesp. com. seq. & Dom. tnt.
- A 12. F. 2. Joan. Gualberti C. *sdx.* L. 1 N.
 f. com. Oct. & SS. MM. Naboris in L. &
 M. *Gl. Cr. Vesp. à Cap. de seq. com. præc.*
 & Oct.
- R 13. F. 3. Margarithæ V. M. P. R. P. *sdx.*
 L. 1 N. f. com. Oct. in L. & M. *Gl. Cr.*
 Vesp. à Cap. de seq. com. præc. & Oct.
 * FP.

JULIUS

- A 14. F. 4. Bonaventuræ E. C. *dx. L. 1 N. Sup. com. Oct. in L. & M. Gl. Cr. Vesp. de seq. com. præc. & Oct. ac S. David. P. R. S.*
- A 15. F. 5. Divis. Apost. *dx. maj. int. P. R. P. 9. L. S. David. com. Oct. & S. David. in L. & M. Gl. 2. or. Oct. 3. Dav. 4. pro Grat. Actne p. Vot. SS. Ttt. Cr. Præf. Ap. in Colleg. Vot. Process. Te Deum Vesp. de seq. com. præc. & Oct. ac SS. Andreæ. P. R. P. * FP.*
- A 16. F. 6. B. V. M. de monte Carmel. *dx. m. j. Off. ut ibi 9. L. 2. jung. SS. Andreæ com. Oct. & SS. MM. in L. & M. Gl. Cr. Præf. B. Comm. in Vesp. com. seq. & Oct.*
- A 17. Sab. Alexii C. *sdx. L. 1 N. Sab. com. Oct. in L. & M. Gl. 3. or. concede Cr. Vesp. de seq. com. Dom. unxerunt & præc. ac SS. MM. Symphorose * Novil. Aug. h. to. m. o. mane.*
- A 18. DOM. 7. p. Pent. Oct. S. Joan. C. *dx. L. 1 N. Dom. 2. Noct. ex guar. v. Oct. S. Stanis. 3. nolite 9. L. & com. Dom. ac SS. MM. in L. & M. Gl. Cr. Præf. Ttt. ult. Ev. Dom. Vesp. à Cap. de seq. com. præc. & Dom.*
- A 19. F. 2. Vincentii a Paul. C. *dx. L. 1 N. f. in M. Os just. Gl. Ev. ut 31. Julii Vesp. à Cap. de seq. com. præc.*
- A 20. F. 3. Ceslai C. P. R. P. *dx. L. 1 N. f. 2. N. pr. 3. N. ut heri & M. in Vesp. com. seq. & S. Praxed. V.*
- R 21. F. 4. Anacleti P. M. *sdx. loc. pr. ex 13. huj. L. 1 N. f. 9. L. & com. S. Prax. Suff*

18. Dom 7 post Pasch. let in Anf. resp. desq.
 sine ulla Comen.
19. Fer 2. Vincentii a Paulo. C. de 1. Clai. cum
 ceteris offic. hinc pp. Gl. Cori. p. tota octa
 in Vesp. cum ~~Sty~~
20. Fer 3. ut in ord. ~~com~~ in toto offic. hinc Gl. Ca.
21. let in ord. - cum dix. in toto offic. Gl. Ca.
 Suffrag. ² die. nec pro. Domi ad laud. et Comple.

22. ut in Ord. An. Orz. in toto off

23. ut in Ord. An. Orz. in toto off. Gl. Cr. Prae.
Comuni

24. Lab. ut in Ord. An. Orz. in toto off. In H. Gl. Cr.
Prae. Com. ut in Ord. Orz. Orz. Orz. Orz. Orz.

25. Orz. p. Prae. ut in Ord. In Orz. An. Orz.
Com.

26. Orz. 2. Orz. de Vicinia C. de C. An. Orz. p.
praeter Orz. l. Orz. de Orz. An. Orz. l. An. Orz. Orz.
in toto officio et in Gl. Cr. Prae. Com. Orz.
de Orz. Com. Prae. Orz. l. Orz. de Orz. Orz.

27. Orz. An. Orz. de Orz. Orz. p. Orz. ut 20. Orz.
Com. Orz. in toto off. q. Orz. et Com. l. Orz. de Orz.
Gl. Cr. Prae. Com. In Orz. An. Orz. et Orz.

28. ut in Ordinario

29. ut in Ordine in Orz. Com. Orz. Orz. Orz. Orz.
Orz. et Orz.

JULIUS

- Suff. in M. Gl. 2. or. S. Prax. 3. a cund.*
Vesp. de seq. com. præc.
- A 22. F. 5. Mariæ Magd. *dx. Off. ut ibi*
in MGL. Cr. Vesp à Cap. de seq. com. præc.
*ac S. Liborii E. C. * FP.*
- R 23. F. 6. Apollinar. E. M. *dx. L. 1 N. f.*
com. S. lib. in L. & M. Gl. Vesp. à Cap.
de seq. com. præc.
- R 24. Sab. *Vig. sine jej. Christianæ V. M.*
dx. L. 1. N. Sab. 2. N. de Comm. 3. N.
Thesauro 9. L. & com. Vig. S. Jacob. in
L. & M. Gl. ult. Ev. Vig. Vesp. de seq.
com. Dom. exaudiat. Cras nil. de 5. Chri-
stoph.
- A 25. DOM. 8. p. Pent. Cunegund. V. P.
R. P. dx. 1. cl. cum Oct. L. 1 N. de Virg.
9. L. & com. Dom in L. & M. Gl. Cr.
Præf. Ttt. ult. Dom. in Vesp. com. seq.
*& Dom. * Cresc. Aug. h. t. m. 28. Vesp.*
- A 26. F. 2. Annæ *dx. maj. com. Oct. in*
L. & M. Gl. Cr. in Vesp. com. seq. &
*Oct. ac S. Pantaleon. M. * FP.*
- A 27. F. 3. Henrici C. *sdx. loc. pr. ex 15*
huj. 9. L. S. Pantal. com. Oct & S. M.
in L. & M. Gl. Cr. Vesp. de seq. com.
præc. & Oct.
- R 28. F. 4. Botvidi M. P. R. S. *dx. L. 1 N.*
f. com. Oct. in L. & M. Gl. Cr. Vesp. à
Cap. de seq. com. præc. & Oct. ac SS.
MM. Felicis.
- R 29. F. 5. Olavi M. P. R. S. *dx. L. 1. N.*
f. com. Oct. & SS. MM. in L. & M. Gl.
Cr. Vesp. à Cap. de seq. com. præc. &
Oct. ac SS. MM. Abdon.

AUGUSTUS

- A** 30. F. 6. Camilli de Lell. C. *dx. loc. pr. ex 18. huj.* L. 1. N. f. 9. L. SS. MM. Abdon. com. Oct. & SS. MM. in L. & M. *Gl. Cr. Vesp. à Cap. de seq. com. præc. & Oct.*
- A** 31. Sab. Ignatii C. *dx. L. 1 N. Sab. com. Oct. in L. & M. Gl. Cr. Vesp. à Cap. de seq. com. præc. & Dom. 1. Aug. Sapient. ac SS. MM. Machab.*

AUGUSTUS Dierum XXXI.

- A** 1. DOM. 9. p. Pent. *t. Aug. Oct. B. Cunegund. V. dx. L. 1. N. Dom. 1. Aug. 9 L. & com. Dom. ac SS. Mach. in L. & M. Gl. Cr. Præf. Ttt. ult. Ev. Dom. Vesp. à Cap. de seq. com. præc. & Dom. Item S. Steph. ac S. Cathar. V. P. R. S. Ant. ex Laud. v̄ elegit * Plenil. Aug. h. 8. m. 13. mane.*
- R** 2. F. 2. Helenæ Vid. M. P. R. S. *dx. loc. pr. ex 3t Jul. 9. Lect. ex 2. una & com. S. Steph. Item S. Cath. v̄ Specie in L. & M. Gl. in Vesp. com. seq.*
- R** 3. F. 3 Invent. S. Steph. Proto M. *sdx. Suff. in M. Gl. 2. or. a cunct. 3. ad lib. Vesp. de seq. v̄ hym. mut. com. præc.*
- A** 4. F. 4. Dominici C. *dx. L. 1 N. f. in M. Gl. Vesp. de seq. com. præc.*
- A** 5. F. 5. Dedicat. ad Niv. B. *dx. maj. Off. ut ibi in M. Gl. Cr. Præf. B. festiv. Vesp. de seq. com. præc. & SS. Xiti MM.*

Julius

30. Jun. 6. Henricus Imperator non P. Dixit
ex 15 hujus diei 1 hinc de uni q. dicit. S. m. d.
Com Octa et S. m. 2. Er. octa d. S.
m. q. Co. de huj. com. 14. et Octave

12 Finis ut in Ord. vasa cap de ley con
proce et veta: ay. S. h. m. Hippolite

13 Finis la melle de dell. C. de la proce
10 July. Let. 1. hoys de temp. S. h. m. S. h. m.
am. oita et S. h. m. in d. et h. m.
v. a. Cap. de ley con pro. v. a. de S. h. m.
S. h. m.

AUGUSTUS

- A 6. F. 6. Transfig. Dni. *dx. maj. 9. L. & com. SS. MM. in L. & M. Gl. Cr. Præf. Nat. in Vesp. com. seq. Ant. pr. & S. Donati E. M.*
- A 7. Sab. Cajetani C. *dx. L. 1 N. Sab. 9. L. & com. S. M. in L. & M. Gl. in Vesp. com. Dom. Ego. * Cras denunc. f. assumpt. B.*
- Virid. 8. DOM. 10. p. Pent. 2. *Aug. de ea sdx. Off. ut in Psalt. & pr. loc. Hym. Mat. Nocte ad Laud. Ecce Suff. ad prim. 4. Psalm. cum Symb. prec. Dominic. in M. Gl. 2. or. a cunct. 3. ad lib. Cr. Præf. Ttt. in Vesp. com. seq. & S. Rom. M. Suff. * Decres. Aug. h. i. m. 55. mane.*
- R 9. F. 2. *Vig. sine jej. Nazarij SS. MM. sdx. loc. pr. ex 28. Jul. L. 1 N. f. 9. L. & com. Vig. ac S. M. Suff. in M. Gl. ult. Ev. Vig. Vesp. de seq. sine Com.*
- R 10. F. 3. *Laurentii M. dx. 2 cl. cum Oct. Off. ut in pr. in M. Gl. Cr. n. dic. nisi in pr. Eccl. in Vesp. com. seq. & SS. MM. Tiburtii.*
- A 11. F. 4. *Marthæ V. sdx. loc. pr. ex 29. Jul. L. 1 N. f. 9. L. SS. MM. com. Oct. & SS. MM. in L. & M. Gl. Vesp. de seq. com. præc. & Oct.*
- A 12. F. 5. *Clare V. dx. L. 1 N. f. com. Oct. in L. & M. Gl. Vesp. à Cap. de seq. v hym. mut. com. præc. & Oct. ac SS. Hyppoliti MM.*
- A 13. F. 6. *Hieronimi Æmil. C. dx. L. 1 N. f. 9. L. SS. MM. com. Oct. & SS. MM. in L. & M. Gl. Vesp. de seq. com. præc. tnt.*

AUGUSTUS

- R** 14. Sab. *Vig. cum jej.* Jacobi Ap. *dx. 2. cl. fuit 25. Jul. 9. L. & com. Vig. ac S. Eusebii C. in L. & Mis. priv. Gl. Cr. Præf. Ap. ult. Ev. Vig. Vesp. de seq. com. præc. & Dom. omnis Sap.*
- A** 15. DOM. 11. p. *Pent. 3. Aug. assumpt. B. V. M. dx. 1. cl. cum. Oct. 9. L. & com. Dom. in L. & M. Bened. Herber. Gl. Cr. Præf. B. assumpt. p. Oct. ult. Ev. Dom. in Vesp. com. seq. & Dom. int.*
- A** 16. F. 2. Rochi C. *dx. L. 1. N. f. com. Oct. assumpt. & S. Lauri in L. & M. Gl. Cr. Præf. B. Vesp. à Cap. de seq. com. præc. & Oct. afs. * Nouil. 7bris h. 1, m. 28. mane.*
- R** 17. F. 3. Octav. S. Laur. M. *dx. com. Oct. afs. in L. & M. Gl. Cr. Præf. B. Vesp. de seq. com. S. Paul. præc. & Oct. afs. & S. Agapiti M.*
- A** 18. F. 4. Petri ad Vincula *dx. maj. fuit 1. Aug. 9. L. S. Agap. com. S. Pauli Oct. Afs. & S. M. in L. & M. Gl. Cr. Præf. Ap. in Vesp. com. S. Pauli seq. & Oct.*
- A** 19. F. 5. Simonis de Lipnic. C. *dx. fuit 18. Jul. L. 1. N. f. 2. N. inter P. R. P. 3. N. nolite com. Oct. in L. & M. Gl. Cr. Præf. B. Vesp. à Cap. de seq. com. præc. & Oct. afs.*
- A** 20. F. 6. Bernardi Ab. C. *dx. com. Oct. in L. & M. Gl. Cr. Præf. B. Vesp. à Cap. de seq. com. præc. & Oct. afs.*
- A** 21. Sab. Joannæ Francis. V. *dx. L. 1. N. Sab. 2. pr. 3. Thesauro com. Oct. in L. & M. Gl. Cr. Præf. B. Vesp. de seq. com. Oct.*

5. Jena 4 ut in Orf. vesp. de leg. com.
pra. Orf. et S. Zepherini In.

6. Fer. 5. Simonis de Lepnita C. de puit

10. Julii lect. 1. hor. fer. 2. di. inter. 11.

2. Po. 3. Stii hostile timere 9. Lectus

S. Zepherini cum vita: et S. In in

Lau: et hii 9. 2. Or: octa: 3. S. Pau-

Cr: Orf: Com: Vesp. ap. de leg. com.
pue et octave

AUGUSTUS

- Oct. afs. *ut in t. Vesp.* Dom. *Sapient. nil. de SS. Timoth.*
- A 22. DOM. 12. p. Pent. 4. Aug. Hyacinti C. P. R. P. *dx. t. cl. cum Oct.* L. 1. N. *Beat. 9.* L. Dom. com. Oct. afs. B. & Dom. in L. & M. *Mif. Gl. Cr. Præf. B. afs. ult. Ev. Dom. in Vesp. com. Oct. afs. seq. & Dom.*
- A 23. F. 2. *Vig. sine jej.* Philippi Benitii C. *dx. L. 1. N. ex heri o. L. Vig. com. Oct. S. Hyac. Similabo & Vig. in L. & M. Gl. Cr. ult. Ev. Vig. Vesp. de seq. com. præc. int. * Cresc. 7bris h. o. m. 29. mane.*
- R 24. F. 3. Bartholomæi Ap. *dx. 2. cl. in M. Gl. Cr. Præf. Ap. in Vesp. com. seq. int.*
- A 25. F. 4. Ludovici R. C. *sdx. L. 1. N. f. com. S. Hyac. in L. & Mif. Gl. 3. or. concede Cr. Vesp. à Cap. de seq. com. præc. & S. Zephyrini M.*
- A 26. F. 5. de 5. die inf. Oct. S. Hyacint. *sdx. L. 1. N. f. 9. L. & com. S. Zephyr. in L. & M. Gl. 3. or. conced. Cr. Vesp. de seq. v 3. hym. mut. com Oct.*
- A 27. F. 6. Translat. S. Casimiri C. *dx. L. 1. N. f. 2. N. int. P. R. P. 3. sint com. Oct. in L. & M. Gl. Cr. *Vesp. à Cap. de seq. com. præc. & Oct. Ant. ex Laud. v Lex Dei ac S. Hermet. M.*
- A 28. Sab. August. E. C. E. D. *dx. com. Oct. & S. Herm. in L. & M. Gl. Cr. Vesp. de seq. com. Oct. S. Hyac. ut in t. Vesp. & Dom. t. 7bris cum audifs.* NB. ab hac die pro Colleg. Varsav. vide ad Calc. Directorii.

S E P T E M B E R

- A 29. DOM. 13. p. *Pent. 1. 7bris* Dedicat.
 Eccl. Cathed. Posnan. *dx. 1. cl. sine Oct.*
 9. L. Dom. com. Oct. S. Hyac. & Dom.
 in L. & M. *Gl. Cr. Præf. Ttt. ult. Ev.*
 Dom. in Vesp. com. seq. & Oct. S. Hy-
 acint. ac Dom. *tnt.*
- A 30. F. 2. Rosæ Liman. V. *dx. L. 1. N*
ex heri 9. L. & com. SS. MM. in L. & M.
 • *Gl. Vesp. à Cap. de seq. com. præc. * Ple-*
nil. 7bris h. 4. n. 28. Vesp.
- A 31. F. 3. Raymund. Nonat. C. *dx. L. 1.*
 N. *Beat.* in M. *Gl. Vesp. à Cap. de seq.*
 com. præc. & S. Ægidii Ab. ac SS. 12.
 Frat. MM.

SEPTEMBER *Dierum XXX.*

- R 1. F. 4. Decollat. S. Joan. Bapt. *dx. fu-*
it 29. Aug. 9. L. & com. S. Ægid. ac
 SS. MM. in L. & M. *Gl. in Vesp. com.*
 seq.
- A 2. F. 5. Stephan. R. C. *sdx. L. 1. N. f.*
Suff. in M. Gl. 2. or. a cunct. 3. ad lib.
 Vesp. à Cap. de seq. com. præc. *Suff.*
- R 3. F. 6. Cyriaci MM. *sdx. fuit 8. Aug.*
 L. 1. N. f. *Suff. in M. ut heri Vesp. à*
 Cap. de seq. com. præc. in *Suff. nil. de*
 S. Maria & cras.
- A 4. Sab. de Immac. Concept. B. *sdx. L.*
 1. N. Sab. 2. & 3. N. ex die 7ma inf. Oct.
 Concept. *Suff. Mis. ex fest. Gl. 2. or. de*
 Sp. S. 3. *Eccl. sine Cr. Præf. B. comm.*
 Con-

S E P T E M B E R

Concept. Vesp. de seq. com. Dom. 2. 7bris
in omnib. Cras intim. Nat. B. f. 4.

A 5. DOM. 14. p. Pent. 2. 7bris Joach. P.
R. P. *dx. 1. cl. cum Oct. 9. L. & com.*
Dom. in L. & M. *Gl. Cr. Præf. Tit. ult.*
Ev. Dom. in Vesp. com. Dom. & seq.

A 6. F. 2. Laurentii Justiniani E. C. *sdx. fu-*
it heri L. 1. N. f. com. S. Joach. in L. &
M. Gl. 3. or. conced. Cr. Vesp. à Cap.
*de seq. com. præc. * Cras in Colleg. Vot.*
*ob Eleit. S. R. Mtt. * Decresc. 7bris h.*
1. 48. Vesp.

A 7. F. 3. jej. cons. de 3tia die inf. Oct. S. Joach.
sdx. L. 1. N. f. in nov. Brev. est Off. pr.
in M. Gl. 2. or. conc. 3. Eccl. Cr. Vesp.
de seq. com. null.

A 8. F. 4. † NATIVIT. B. M. V. *dx. 2. cl.*
cum Oct. 9. L. & com. S. Adriani in L.
& M. priv. Gl. Cr. Præf. B. Nativit. in
Vesp. com. Oct. S. Joach. & S. Gorgo-
*nii M. * Cras Exam. Ordinand.*

A 9. F. 5. de 5. die inf. Oct. S. Jeach. *sdx.*
L. 1. N. f. 2. & 3. Noct. ut in Off. 9. L.
S. Gorg. com. Oct. B. & S. M. in L. &
M. Gl. Cr. Præf. B. Nat. Vesp. de seq.
com. præc. Octav. S. Joachim & Nat.
B.

A 10. F. 6. Nicolai de Tolent. C. *dx. com.*
Octav. S. Joach. & B. in L. & M. Gl. Cr.
Præf. B. in Vesp. com. Octav. S. Joach.
& B. ac SS. MM. Prothi.

A 11. Sab. de 7. die inf. Oct. S. Joach. *sdx.*
L. 1. N. Sab. relq. ex Off. 9. L. SS. MM.
com. Oct. Nat. & SS. MM. in L. & M.
Gl. Cr. Præf. B. Vesp. de seq. ut in 1.

S E P T E M B E R

Vesp. com. Dom. & Oct. B. Cras intim.
4. Temp.

A 12. DOM. 15. p. Pent. 3. 7bris Oct. S.
 Joachi. *dx. L. 1. N. Dom. 9. L. & com.*
 Dom. ac Oct. Nat. B. in L. & M. *Gl. Cr.*
Præf. B. ult. Ev. Dom. Vesp. de seq. com.
 Oct. S. Joach. & Dom. *tnt.*

A 13. F. 2. Ssmi Nomin. Mariæ *dx. maj. ex*
Dom. inf. Oct. Nat. B. de Nat. B. nit. in
 M. *Gl. Cr. Præf. B. festiv. Vesp. de seq.*
 com. *præc. tnt.*

R 14. F. 3. Exaltat. S. Crucis *dx. moy. Off.*
pr. in M. Gl. Cr. Præf. † in Vesp. com.
 Oct. B. *ut in 1. Vesp. & S. Nicomed. M.*
 * FP. * *Novil. Oct. h. 6. m. 8. Vesp.*

A 15. F. 4. IV. TEMP. jej. Oct. Nat. B. *dx.*
 9. L. & com. fer. & S. Nicom. in L. &
 M. *Gl. Cr. Præf. B. ult. Ev. f. in Vesp.*
 com. seq. & SS. Euph. MM.

R 16. F. 5. Cornelii & Cypri. MM. *sdx.*
 L. 1. N. f. 9. L. & com. SS. MM. *Suff. in*
 M. *Gl. 2. or. SS. MM. 3. a cunct. Vesp.*
 de seq. or. pr. com. *præc.*

A 17. F. 6. IV. TEMP. Impres. Stigmat.
 S. Franc. C. *dx. 9. L. & com. f. in L. &*
 M. *Gl. ult. Ev. f. Vesp. à Cap. de seq.*
 com. *præc.*

A 18. Sab. IV. TEMP. Iosephi à Cupert. C.
dx. 9. L. & com. f. in L. & M. Gl. ult. Ev.
f. ORDINES SACRI Vesp. à Cap. de
 seq. com. *præc. & Dom. Adon ai.*

R 19. DOM. 16. p. Pent. 4. 7bris Januarii
 MM. *dx. L. 1. N. Dom. 9. L. & com. Dom.*
 in L. & M. *Gl. Cr. Præf. Ttt. ult. Ev.*
 Dom.

13 Fer Cutin 8^{to} vesp de reg cum pre
tuntur

14 Fer 3 Exaltat Salom: dx 2 clafopip
in m: gl. Cor Sue: de lina 2^{da} vesp
cum octa let in primis vesp Fetti et 2^{da}
Comedat m:

25 Sab: de Jo: An: ut in omni vesp de sey
con Dom: p ant Dne Rex

26 Dom 17 p: Van Ded: Silea S: Anis
dx 1 chaf: cum octy officium in pvi: Edi:
ay 9 scil et con dom in sanct h gl
Ct: Prapw Dix: utti loang Dnue
In vesp am sey et Dnue

S E P T E M B E R

Dom. Vesp. à Cap. de seq. com. præc. & Dom.

R 20. F. 2. *Vig. sine jej. Eustachii MM. dx*
 9. L. & com. *Vig. in L. & M. Gl. ult. Ev.*
Vig. Vesp. de seq. com. præc.

R 21. F. 3. *Mathæi Ap. dx. 2. cl. Off. ut*
ibi in M. Gl. Cr. Præf. Ap. in Vesp. com.
*seq. & SS. MM. Mauritii * FP.*

A 22. F. 4. *Thomæ de Villa nov. E. C. sdx.*
loc. pr. ex 18. huj. L. 1. N. f. 9. L. &
com SS. MM. Suff. in M. Gl. 3. or. a
cunçt. Vesp. à Cap. de seq. com. præc.
*& S. Theciæ V. M. Suff. * Cresc. Oct. h.*
9. m. 47. mane.

R 23. F. 5. *Lini Pap. M. sdx. L. 1. N. f.*
9. L. & com. S. Thec. Suff. in M. Gl. 2.
or. S. M. 3. a cunçt. Vesp. de seq. com.
præc.

A 24. F. 6 *Fest. B. de Mercede dx. maj.*
Off. ut ibi in M. Gl. Cr. Præf. B. festiv.
Vesp. de fest. in Colleg. com. seq. alibi
nulla.

R 25. *Sab. in Colleg. Cyriaci SS. MM. sdx.*
fuit 8. Aug. Suff. in M. Gl. 2. or. a cunçt.
3. ad lib. Vesp. de seq. com. Dom. tnt.

A *Alibi de Immac. Concept. B. sdx. L. 1.*
N. Sab. 2. & 3. N. ex 7. die inf. Ost. Con-
cept. in Suff. nil. de B. Mis. ut in fest.
Gl. 2. or. S. Sp. 3. Eccl. Præf. B. Comm.
Concept. Vesp. de seq. com. Dom. Ant.
Dne Rex.

A 26. *DOM. 17. p. Pent. 5. 7bris Ladisl.*
de Giel. C. P. R. P. dx. 1. cl. cum Oct. L.
1. N. Beat. 2. pr. 3. nolits 9. L. & com.
Dom.

OCTOBER

- Dom. in L. & M. *Gl. Cr. Præf. Ttt. ult. Ev. Dom.* in Vesp. com. seq. & Dom.
- R 27. F. 2. Transl. S. Stanisl. E. M. *int. P. R. P. dx. L. 1. N. ex heri* com. Oct. in L. & M. *Gl. Cr. Vesp. à Cap. de seq. com. præc. & Oct. * FP.*
- R 28. F. 3. Venceslai M. P. R. P. *dx. L. 1. N. Frat.* com. Oct. in L. & M. *Gl. Cr. Vesp. de seq. com. præc. tnt. * FP.*
- A 29. F. 4. Dedicat. S. Michael. *dx. 2. cl. Off. pr.* in M. *Gl. Cr.* in Vesp. com. seq. *tnt. * Plenil. Oct. h. t. m. 25. mane * FP.*
- A 30. F. 5. Hieronymi C. E. D. *dx. L. 1. N. Sapient.* com. Oct. in L. & M. *Gl. Cr.* in Vesp. com. Oct. & S. Remigii Ant. *Sacerdos * FP.*

OCTOBER Dierum XXXI.

- A 1. F. 6. de 6. die inf. Oct. B. Ladisl. *sdx L. 1. N. f. 2. & 3. N. ex com. 2. loc. vel Octavar. 9. L. & com. S. Remig.* in L. & M. *Gl. Cr. 3. or. conced. Vesp. de seq. com. Oct.*
- A 2. Sab Angelor. Custod. *dx. Off. pr. com. Oct.* in L. & M. *Gl. Cr. Vesp. à Cap. de seq. ut in t. Vesp. com. præc. & Dom.*
- A 3. DOM. 18. p. Pent. *t. sbris Oct. B. Lad de Giel. dx. L. 1. N. Dom. 2. N. ex Oct. S. Stanisl. Kost. 3. ex Octav. nolite. 9. L. & com. Dom.* in L. & M. *Gl. Cr.*

27 Fer 2 utriusq[ue] con octa in toto offi
 20 utriusq[ue] con octa in l: et hui: tantum
 29 utriusq[ue] con
 De utriusq[ue] verpa cap de seq con pro et
 octa tantum

Pler

1 Fer 0 Reliquias verpa cap de seq con pro et
 pro ex dicitur l part factus Mathi off
 ut suo loco infra habet int infra ex infra cap
 Item 1 ob con Decedens p[ro]p[ri]e q[ue] con:
 con dicit in toto p[ro]p[ri]e. In defectu infra
 pro: dicitur q[ue] infra ex dicitur: et dicitur
 hanc et 19 q[ue] infra ex infra cap
 In con infra verpa cap de seq con pro et con
 2. sub utriusq[ue] verpa cap de seq con
 pro: et dicitur
 3. Item 10 p[ro]p[ri]e 1 ob dicitur dicitur d.
 l. con off et dicitur hanc ut in factu
 2 di utriusq[ue] dicitur utriusq[ue] dicitur
 et con dicitur in con et hui: q[ue] hui: con
 dicitur utriusq[ue] con. dicitur. Verpa cap de seq
 con pro et dicitur

OCTOBER

- Cr. Præf. Ttt. ult. Ev. Dom. Vesp. à Cap. de seq. com. præc. & Dom.*
- A 4. F. 2. Francisci C. *dx. Off. ut in loc. in M. Gl. Vesp. à Cap. de seq. com. præc. & SS. MM. Placidi * FP.*
- R 5. F. 3. Reliq. Eccl. Upsal. *dx. loc. pr. ex Dom. p. S. Math. Off. int. P. R. S. 9. L. & com. SS. MM. in L. & M. Gl. Vesp. à Cap. de seq. com. præc.*
- A 6. F. 4. Brunonis C. *dx. L. 1. N. f. in M. Gl. Vesp. à Cap. de seq. com. præc. & S. Marci Pap. C. & SS. MM. Sergii * Decres. Oñ. h. 6. m. 8. mane.*
- R 7. F. 5. Transl. S. Alchili E. M. P. R. S. *dx. loc. pr. ex heri L. 1. N. f. 9. L. S. Marci com ejus ad SS. MM. in L. & M. Gl. Vesp. à Cap. de seq. com. præc.*
- A 8. F. 6. Brigittæ Vid. P. R. S. *dx. L. 1. N. Mul. in M. Gl. in Vesp. com. seq.*
- R 9. Sab. Dionysii MM. *sdx. L. 1. N. Sab. Suff. in M. Gl. 2. or. a cunct. 3. ad lib. Vesp. de seq. com. Dom. & præc.*
- A 10. DOM. 19. p. Pent. 2. sbris Gratiar. Actionis *dx. maj. Off. int. P. R. P. 9. L. & com. Dom. in L. & M. ex Vot. SS. Tttis. Gl. com. Dom. 3. or. pro Grat. Actne p. Votiv. Præf. Ttt. ult. Ev. Dom. Process. Te Deum in Vesp. com. Dom. & seq.*
- A 11. F. 2. Francis. Borgiae C. *sdx. loc. pr. ex heri Suff. in M. Gl. 2. or. a cunct. 3. ad lib. Vesp. de seq. com. præc.*
- A 12. F. 3. Ssmi Rosarii *dx. maj. fuit Dom. & sbris in M. Gl. Cr. Præf. B. Solemn. in Vesp. com. seq.*

OCTOBER

- A 13. F. 4. Eduardi R. C. *sdx.* L. 1. N. f. *Suff.* in M. *Gl.* 2. *or. a cunct.* 3. *ad lib.* Vesp. à Cap. de seq. com. præc. *Suff.*
- R 14. F. 5. Callisti Pap. M. *sdx.* L. 1. N. f. *Suff.* in M. *ut heri* Vesp. de seq. com. præc. * *Novil. gbris h. 10. m. 17. mane.*
- A 15. F. 6. Hedwigis Vid. P. R. P. *sdx. maj.* L. 1. N. *mul* in M. *Gl. sine Cr.* in Vesp. com. seq. * FP.
- A 16. Sab. Terefsiæ V. *sdx. loc. pr. ex heri* L. 1. N. *Sab.* in M. *Gl.* in Vesp. com. seq. *Dom. Lugebat.*
- Virid. 17. DOM. 20. p. *Pent.* 3. *gbris de ea sdx.* *Off.* ut in *Pfalt.* & *pr. loc. Hym.* *ad Mat. Primo ad Laud. Æterne Suff.* *ad Prim.* 4. *Palm. cum Symb. præc. Dom.* in M. *Gl.* 2. *or. a cunct.* 3. *ad lib Cr. Præf. Ttt.* Vesp. de seq. com. *null.*
- R 18. F. 2. Lucæ Evangel. *sdx.* 2. *cl. Off.* *pr.* in M. *Gl. Cr. Præf. Ap.* in Vesp. com. seq. * FP.
- A 19. F. 3. Petri de Alcantar. C. *sdx.* in M. *Gl.* Vesp. à Cap. de seq. com. præc.
- R 20. F. 4. Translat. S. Adalberti. E. M. P. R. P. *sdx.* L. 1. N. f. in M. *Gl. sine Cr.* Vesp. à Cap. de seq. com. præc. & S. Hilarion Ab.
- R 21. F. 5. Ursulæ MM. *sdx.* L. 1. N. f. 2. N. *de com. Virg.* 2. *loc.* 3. N. 10. *Virg.* 9. L. & com. S. Hilar. in L. & M. *Gl.* Vesp. à Cap. de seq. com. præc. * *Cresc. gbris h. 5. m. 50. Vesp.*
- R 22. F. 6. B. Jofaphat E. M. P. R. P. *sdx.* *fuit 26. 7bris* L. 1. N. f. 2. & 3. N. *ex com.*

16 July ad in bnf vesperie seq cum Dna
ca tantum

17 Dni: 20 p Dna d obij Radilla de
Gielmion C.P.R.P. ex 1 Ch. sine bnf
hoc pax Dni: pnt festu s: Mathay
def 1 hoc: Matyvir Edi pnt Thi re
lita tunc q de et cum Dna in lau
et mis q cr: Thi tunc cum
Dna in vesperie cum Dna tantum

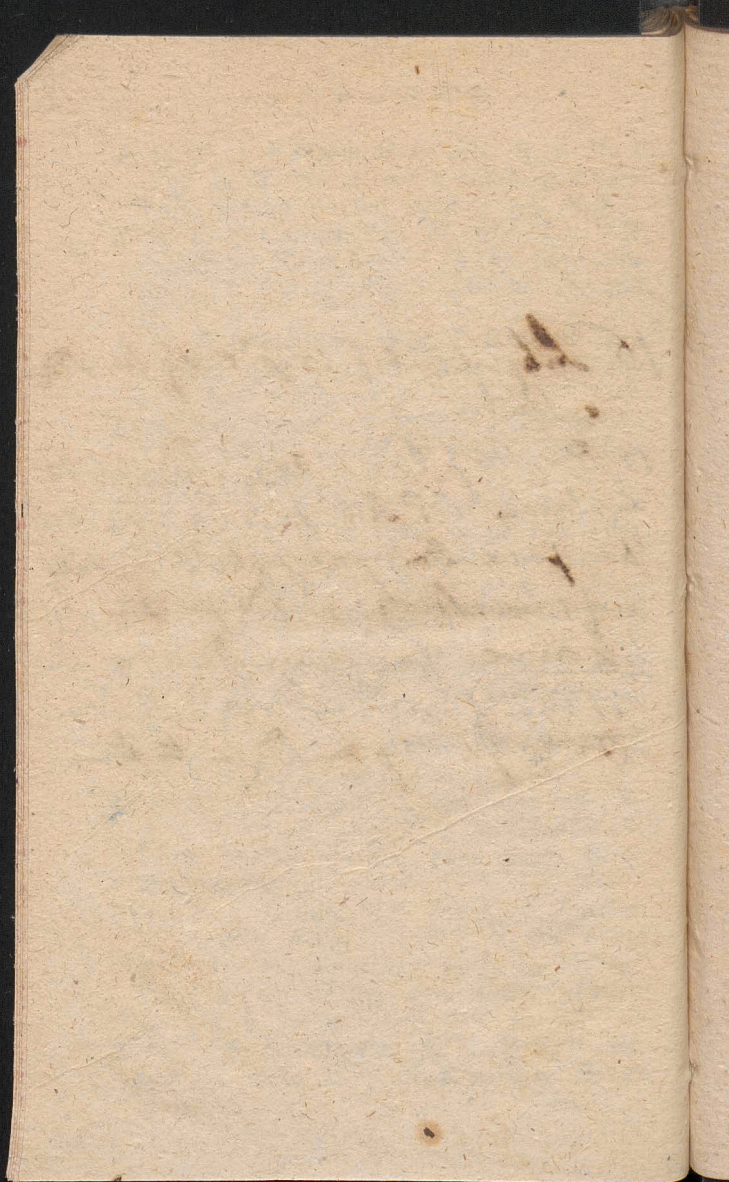

OCTOBER

- com. un. M. 2do loc. Mis. Sacerdot. Gl. sine Cr. Vesp. à Cap. de seq. com. præc.*
- A 23. Sab. Joan. a Capist. *dx. L. 1. N. Sab. 2. N. int. P. R. P. in M. Justus Gl. Vesp. de seq. com. Dom. Exaudiat.*
- A 24. DOM. 21. p. Pent. 4. *gbris Jonn. Cantii C. P. R. P. dx. 1. cl. cum Oct. L. 1. N. Beat. 9. L. & com. Dom. in L. & M. Gl. Cr. ut. Ev. Dom. in Vesp. com seq. & Dom. int.*
- A 25. F. 2. Raphaelis Arch. *dx. maj. fuit heri Off. pr. 9. L. SS. MM. Chrysanth. com. Oct. & SS. MM. in L. & M. Gl. Cr. in Vesp. com. Oct. & S. Evaristi Pap. M.*
- A 26. F. 3. de 3tia die inf. Oct. S. Joan. *sdx. L. 1. N. ex Dom. præc. 2. & 3. N. ut inf. Oct. S. Stan. 9. L. & com. S. E. var. in L. & M. Gl. 5. or. concede Cr. Vesp. de Oct.*
- A 27. F. 4. Vig. sine jej. de 4ta die Oct. S. Joan. *sdx. L. 1. N. f. 2. & 3. N. ut inf. Oct. S. Stan. 9. L. & com. Vig. in L. oes Mis. de Vig. sine Gl. & Cr. 2. or. Oct. 5. concede Vesp. de seq. com. null.*
- R 28. F. 5. Simonis & Judæ Ap. *dx. 2. cl. Off. ut in loc. in M. Gl. Cr. Præf. Ap. in Vesp. com. Oct. * FP. * Plenil. gbris h. 11. m. 54. mane.*
- A 29. F. 6. de 6ta die inf. Oct. S. Joan. *sdx. L. 1. N. ex Dom. 5. gbris 2. & 3. N. ex 6. die inf. Oct. S. Stanisl. in M. Gl. 2 or. concede 5. Eccl. Cr. Vesp. de Oct.*
- A 30. Sab. Vig. cum jej. de 7. die Oct. *sdx. L. 1. N. ex f. 2. & 3. post Dom. 5. gbris*

N O V E M B E R

duas in unam Conjungendo 2. & 3. Noct.
ut inf. Oët. S. Stanisl. 9. L. & com. vig.
oes Mis. de Vig. sine Gl. Cr. 2. or. Oët.
3. concede. Vesp. de seq. ut in t. Vesp.
com. Dom. t. gbris vidi Dnum. Cras de-
nunc. fest. OO. SS. & com. fid. def.

A 31 DOM. 22. p. Pent. t gbris Oët. S. Jo-
 an. dx. L. 1. N. Dom. t. gbris 2. & 3.
 Noct. ex Oët. S. Stanislai 9. L. & com.
 Dom. in L. & M. Gl. Cr. Præf. Ttt. ult.
 Ev. Dom. Vesp. de seq. com. null.

NOVEMBER Dierum XXX.

A 1. F. 2. † FEST. OO. SANCTOR dx.
 t. cl. cum Oët. Off. ut ibi in M. Gl. Cr.
 Vesp. de fest. p. Bened. Dno Vesp. def.
 Process. cum Station.

N 2. F. 3. COMM. OO. Fid. def. de 2 die
 inf. Oët. OO. SS. Off. ut heri & pr. loc.
 in Laud. p. Bened. Dno. Off. c. Def. 3.
 Noct. ritu dplci de præcept. Process. cum
 Stat. Mis. Convent. cum Gl. Cr. 2. or. Sp.
 S. 3. concede. Vesp. de Oët.

A 3. F. 4. de 3. die Oët. sdx. & Mis. ut ibi
 & heri Vesp. de seq. com. Oët. & SS. MM.
 Vitalis * Cras in Colleg. Mis. Vot.

A 4. F. 5. Caroli Borrom. E. C. dx. 9. L. SS.
 MM. com. Oët. & SS. MM. in L. & M.
 Gl. Cr. 4. or. pro Grat. Actne pVot. SS.
 Ttt. ob Servatam. in Columitatem. S. R.
 M. in Vesp. com. Oët.

NOVEMBER

- A 5. F. 6. de 5. die inf. Oct. sdx. Off. & Mis. Vesp. ut ibi & pr. loc. * Decres. gbris h. t. m. 55. mane.
- A 6. Sab. de 6. die inf. Oct. sdx. Off. & M. ut heri Vesp. de seq. com. Dom. muro tuo & Oct.
* Dom. 2da gbris cum sua Hebdomad. d. mitt.
- A 7. DOM. 23. p. Pent. 3. gbris Patrocinii B. dx. maj. Off. pr. aliq. loc. 9. L. & com. Dom. in L. & M. Gl. Cr. Præs. B. festivi ult. Ev. Dom. in Vesp. com. seq. ut in t. Vesp. com. Dom. & SS. MM. Coronat.
- A 8. F. 2. Oct. SS. Om. dx. Off. ut ibi L. 1. N. ex heri 9. L. & com. SS. MM. in L. & M. Gl. Cr. Vesp. à Cap. de seq. com. præc. & S. Theod. M.
- A 9. F. 3. Dedicat. Basil. Salvat. dx. 9. L. & com. S. M. in L. & M. Gl. Cr. in Vesp. com. seq. & SS. Tryph. MM. * FP.
- A 10. F. 4. Andreæ Avellini C. sdx. L. 1. N. f. 9. L. & com. SS. MM. Suff. in M. Gl. 2. or. SS. MM. 5. a cunct. Vesp. de seq. com. præc. & S. Mennæ M.
- A 11. F. 5. Martini E. C. dx. 9. L. & com. S. Men. in L. & M. Gl. n. dic. Cr. nisi in pr. Eccl. Vesp. a cap. de seq. com. præc. * FP.
- R 12. F. 6. Quinq. Frat. Polon. MM. dx. in M. Gl. sine Cr. in Vesp. com. seq.
- A 13. Sab. Didaci C. sdx. L. 1. N. Sab. Suff. in M. Gl. 2. or. a cunct. 3. ad lib. Vesp. de. seq. com. Dom. qui cæl. or. ex Dom. 6. p. Epiph. * Nouil. Xbris h. t. m. 9. mane.

NOVEMBER

- A 14. DOM. 24. p. Pent. 4. gbris Stanisl.
Kott. C. P. R. P. *dx. t. cl. cum Oct.* L. 1.
N. *Justus.* 9. L. & com. Dom. 6. p. E-
piph. in L. & M. *Gl. Cr. Præf. Ttt. ult.*
Ev. Dom. in Vesp. com. seq. & Dom. 6.
p. Epiph.
- A 15. F. 2. Gertrud. V. *dx.* L. 1. N. *ex he-*
ri com Oct. in L. & M. *Gl. Cr.* in Vesp.
com. Oct.
- A 16. F. 3. de 3. die Oct. S. Stan. *sdx.* L.
1. N. f. in M. *Gl. 2. or. conced.* 3. *Eccl.*
Cr. Vesp. de seq. com. Oct.
- A 17. F. 4. Salomeæ V. *dx.* L. 1 N. f. com.
Oct. *Gl. Cr.* Vesp. à Cap. de seq. com.
præc. & Oct.
- A 18. F. 5. Dedicat. Basil. SS. Petri & Pa-
ul. Ap. *dx.* com. Oct. in L. & M. *Gl. Cr.*
Vesp. à Cap. de seq. com. præc. & Oct. ac
S. Pontiani M. * FP.
- A 19. F. 6. Elifabeth. Vid. *dx.* L. 1 N. *tma*
ex he i 2. & *ztia* L. ex hod. 9. L. S. Pont.
com. Oct. & S. M. in L. & M. *Gl. Cr.*
Vesp. à Cap. de seq. com. præc. & Oct.
* FP.
- A 20. Sab. Felic. de Valois C. *dx.* L. 1. N.
Sab. com. Oct. in L. & M. *Gl. Cr.* Vesp.
à Cap. de seq. *ut in t. Vesp.* com. præc.
& Dom. *Super muros* * *Cresc. Xbris h.*
t. m. 30. mane.
- A 21. DOM. 25. & ult. p. Pent. 5. gbris
Oct. S. Stanisl. C. *dx.* L. 1 N. *ex Dom.*
9. L. & com. Dom. in L. & M. *Gl. Cr.*
Præf. Ttt. ult. Ev. Dom. Vesp. à Cap. de
seq. com. præc. & Dom.

N O V E M B E R

R 22. F. 2. Cæciliæ V. M. *dx.* Off. pr. in M. Gl. in Vesp. com. seq. & S. Felicitat M. * FP.

R 23. F. 3. Clementis Pap. M. *sdx.* Off. pr. 9. L. & com. S. Felic. Suff. in M. Gl. 2. or. M. 3. a cunct. Vesp. de seq. com. præc. & S. Chryfologi M. Suff. * FP.

A 24. F. 4. Joan. a Cruce C. *dx.* L. 1. N. ima ex f. 2. incip. Nahum. 2da Lect. ex heri Habacuc. 3tia ex hod. Sophon. 9. L. & com. S. Chryfog. Suff. in M. Gl. 2 or. S. M. 3. a cunct. Vesp. de seq. com. præc.

R 25. F. 5. Catharinæ V. M. *dx.* L. 1 N. f. in M. Gl. non dic Cr. nisi in pr. Eccl. in Vesp. com. seq. & S. Petri Alex. M. * FP.

A 26. F. 6. Gregorii Thaum. E. C. *sdx.* loc. pr. ex 17. huj. L. 1 N. ima Incipit. Zach. 2. & 3tia ex Sab. Malach. 9. L. & com. S. Petri Suff. in M. Gl. 2. or. S. M. 3. a cunct. Vesp. de seq. com. præc.

A 27. Sab. Præsent. B *dx.* m. j. fuit 21 huj. Off. ut ibi in M. Gl. Cr. Præf. B. præsent. in Vesp. com. Dom. SS. Suff. cessant in fine Compl. Alma * Sero Claud. Nuptiæ * Cras popul. explicand. præcept. jejun. f. 4. & 6. p. Advent. * Plenil. xbris h. o. m. 27. mane.

Viol. 28. DOM. 1. Adventus 1. cl. de ea. *sdx.* Off. ut ibi ad prim. 4. Psalm. cum Synb. in R. Br. qui ventur. quotid. dic. except. Oct. Imac. Concept. in M. 2. or. B. 3. Eccl. Cr. Præf. Tti. in Vesp. com. seq. & S. Saturnini M.

D E C E M B E R

- R 29. F. 2. *Vig. sine jej.* Cosmæ & Damian.
MM. sdx. fuit loc. pr. 3. sbris ex 27.
7bris L. 1. N. f. com. f. & S. Saturn. (in
Off. nil. de Vig.) in M. Gl. 2. or. f. 3.
Vig. 4. S. M. ult. Ev. Vig. Vesp. de seq.
com. f. tnt.
- R 30. F. 3. *Andræ Ap. dx. 2. cl. Off. ut*
ibi com. f. in L. & M. Gl. Cr. Præf. Ap.
*in Vesp. com. seq. & f. * FP.*

DECEMBER *Dierum XXXI.*

- R 1. F. 4. *jej. de præcept.* Martini Pap. M.
sdx. fuit loc. pr. 14. ex 12. huj. L. 1. N.
f. com. f. in L. & M. Gl. 3. or. B. Vesp.
à Cap. de seq. com. præc. & f.
- R 2. F. 5. *Bibianæ V. M. sdx. L. 1. N. f.*
com. f. in L. & M. Gl. ut heri Vesp. de
seq. com. præc. & f.
- A 3. F. 6. *jej. de præcept.* Francisci Xav. C.
dx. L. 1. N. f. com. f. in L. & M. Gl
Vesp. à Cap. de seq. com. præc. & f.
- R 4. Sab. *Barbaræ V. M. dx. P. R. P. com.*
f. in L. & M. Gl. in Vesp. com. Dom. &
*S. Sabbæ Ab. * Cras denunc. f. Concept,*
*B. f. 4. * Decresc. xbris h. 11. m. 13.*
Vesp.
- Viol. 5. *DOM. 2. Advent. 2. cl. de ea. sdx.*
ut in pr. & Dom. præc. com. S. Sabbæ.
in L. & M. 3. or. B. Cr. Præf. Ttt. Vesp.
de seq. com. Dom.
- A 6. F. 2. *Nicolau. E. C. dx. L. 1. N. f. com. f. in*
L. & M. Gl. n. dic. Cr. nisi in pr. Eccl.
Vesp.

DECEMBER

- Vesp. à Cap. de seq. com. præc. & f. *
FP.
- A 7. F. 3. *jej. Cons. Ambrosii E. C. E. D. dx. L. i. N. fid. com. f. in L. & M. Gl. Cr. Vesp. de seq. com. præc. & f. * FP.*
- A 8. F. 4. † *jej. de præcept. CONCEPT. B. V. M. dx. 2. cl. cum Oct. com. f. in L. & M. Gl. Cr. Præf. B. Concept. in Vesp. com. seq. & f. * Cras Exam. ordinand.*
- A 9. F. 5. *Petri Chryfolog. E. C. E. D. dx. fuit loc. pr. 5. ex 4. huj. L. i. N. fid. com. Oct. & f. in L. & M. Gl. Cr. Præf. B. in Vesp. com. Oct. & f. ac. S. Melchiad. M.*
- A 10. F. 6. *jej. de præc. de 3. die Oct. B. sdx. com. f. ac S. M. in L. & M. Gl. Cr. Præf. B. Vesp. à Cap. de seq. com. Oct. & f.*
- A 11. *Sab. Damasi Pap. C. sdx. L. i. N. Sab. com. Oct. & f. in L. & M. Gl. Cr. Præf. B. Vesp. à Cap. de Dom. com. præc. & Oct. * Cras intim. IV. Temp.*
- Viol. 12. *DOM. 3. Advent. 2. cl. de ea sdx. Off. ut not. com. Oct. in L. & M. Sine Gl. 2. or. Oct. int. Cr. Præf. B. ad prim. n. die. præc. Vesp. de seq. com. Dom. & Oct. * Novil. Jan. h. 2. m. 50. Vesp.*
- R 13. F. 2. *Luciæ V. M. dx. Off. pr. com. Oct. & f. in L. & M. Gl. Cr. Præf. B. in Vesp. com. Oct. & f.*
- A 14. F. 3. *de 7. die Oct. B. sdx. L. i. N. f. com. f. in L. & M. Gl. 3. or. S. Sp. Cr. Præf. B. Vesp. de seq. ut in t. Vesp. com. f.*
- A 15. F. 4. *IV. TEMP. jej. de præcept. Octav. Concept. B. dx. 9. L. & com. f. in L. &*

DECEMBER

- L. & M. Gl. Cr. Præf. B. ult. Ev. f. in Vesp. com. seq. & f. *Ecce Ancilla.*
- A 16. F. 5. Eusebii E. M. sdx. L. 1. N. f. com. f. in L. & M. Gl. 3. or. B. in Vesp. com. f. *Lætamini.*
- Viol. 17. F. 6. IV. TEMP. jej. de præcept. de ea. Off. ut in Psalt. Invit. ex Dom. præc. Absol. ipsius Bened. ex 3. N. Lect. 5. de Hom. ad Laud. & hor. Antiph. Constant. ad Bened. Ex quo præc. ferial. flex. gen. Or. p. Mis. pr. sine Gl. & Cr. Vesp. de seq. com. f. O SAPIENTIA c. Dom.
- A 18. Sab. IV. TEMP. Exspect. Partus B. V. M. dx. maj. Off. ut ibi 9. L. & com. f. *Quomodo* in M. Gl. Cr. Præf. B. Exspect. ult. Ev. f. ORDINES SACRI in Vesp. com. Dom. O Adonai. NB. Cras popul. instruend. de Licentia esus Carnium fut. Sab. ob Solemnit. Incarn. Verbi non tamen illis hac die voto, vel alia ratione. jejunandi obstrictis.
- Viol. 19. DOM. 4. Advent. 2. cl. de ea sdx. ad Bened. Ave Mar. in M. Cr. Præf. Ttt. Vesp. de Dom O Radix duplic. Ant. & p. Magf. * *Cresc. h. 9. m. 28. mane.*
- Viol. 20. F. 2. Vig. sine jej. de ea. Off. ut in Adv. Invit. prope est Psal. ex f. 2. Lect. f. ad Laud. & hor. Ecce ad Bened. dicit Dnus præc. flex. gen. ad oes hor. oes Mis. de Vig. sine Gl. & Cr. 2. or. f. Dom. præc. 3. B. Deus. Vesp. de seq. com. f. O Clavis.
- R 21. F. 3. Thomæ Ap. dx. 2. cl. com. f. nolite in M. Gl. Cr. Præf. Ap. in Vesp. com. f. O Oriens.

Viol.

DECEMBER

Viol. 22. F. 4. jej. de præcept. de ea. Off. ut f. 2. Absol. a vinc. Bened. ille div. ad Societ. ad Laud. & hor. Prophetæ. ad Bened. Ponam. prec. fer. p. tot. Off. Mis. de Dom. cum orat. Vesp. ferial. O Rex duplicat. prec. fl. gen.

Viol. 23. F. 5. de ea. Off. ferial. ut ante prec. ad oes hor. ad Laud. & hor. Ant. de Sion. ad Bened. Ecce Comp. rlq. ut heri Mis. ut ante Vesp. ferial. O Emmanuel duplic. * Cras usq. ad Oñ. Epiph. prohib. Mis. Vot. & Def.

Viol. 24. F. 6. Vig. Nat. Dni jej. de ea. ad Mat. Invit. pr. Psalm. f. 6. rlq. pr. ad Laud. & hor. Off. p. ritu dplc. ad prim. 5. Psalm. Mis. pr. Sine Gl. & Cr. Vesp. de seq. post Alma. & post partum.

A 25. Sab. † NATIVIT. D. N. J. C. dx. 1. cl. cum Oñ. Off. pr. 3. Mis. Gl. Cr. Præf. Coment. pr. p. Oñ. in tma. M. noctem. in aliis Diem in tma & 2da non Sumit. ablut. nec calix purificatur sed fit Ablutio digit in alio Vale dict. Quod ore. & Corpus hæc ablut sumit. in 5. Mis. ante ablut. digit. in relq. vide Direct. anni elapsi in 2da Mis. com. S. Anastas. in 3. ult. Ev. Epiph. Dni. in Vesp. com. seq. & OO SS. MM. Istorum. & Latamini Or. Deus de Com. MM. loc. Solem. dic. Comm.

R 26. DOM. vacat. Stephani Proto M. dx. 2. cl. cum Oñ. com. Nat. Dni & OO. MM. in L. & M. Gl. Cr. Præf. Coment. ut heri Vesp. de Nat. à Cap. de S. Steph. com. seq. & Nat. Dni. * Plenil. Jan. h. 4. m. 15. Vesp.

D E C E M B E R

- A** 27. F. 2. Joan. Ap. Evang. *dx. 2. cl. cum*
Oct. com. 2. Oct. in L. & M. Gl. Cr.
Præf. ut ibi Bened. vini. Vesp. ut ibi com.
seq. & Octavar.
- Viol.** 28. F. 3. Innocent. MM. *dx. 2. cl. cum*
Oct. Off. ut ibi. Te Deum non dic. sed R
9. com 5. Octavar. in L. & M. n. dic. Gl.
Allel. & seq. sed Tractus Cr. Bened. Dno
Vesp. de Nat. à Cap. SS. Innoc. com. seq.
& Octavru.
- R** 29. F. 4. Thomæ E. M. *sdx Off. de Com.*
un. M. & pr. loc. com. 4. Octav. in L. &
M. Gl. Cr. Præf. Oct. Vesp. ritu sâplc.
de Nat. à Cap. de Dom. com. præc. & 4
Ostav.
- A** 30. F. 5. Dom. inf. Oct. Nat. *sdx. Off.*
ut in pr. loc. com. 4. Octav. in L. & M.
Gl. Cr. Præf, Oct. Vesp. ritu dplici de
Nat. à Cap. de seq. com. Dom. & 4. O-
ctavar.
- A** 31. F. 6. Sylvestri P. C. *dx. com. 4. O-*
ctavar. in L. & M. Gl. Cr. Præf. Oct.
Vesp. de seq. com. null.

Pro Ecclesia Collegiata Varsav: S. Joannis
Baptistæ.

A U G U S T U S

28. Vesp. de seq. com. Oct. S. Hyac. *ut in*
t. Vesp. & Dom. t. 7bris cum aud.
- R** 29. DOM. 13. p. Pent. *t. 7bris* Decollat.
 S. Joan. Bapt. *dx. t. cl. cum Oct. 9. L. &*
 Dom. com. Oct. S. Hyac. & Dom. in L.
 & M. *Gl. Cr. p. tot. Oct. ab omnib. Præf.*
Ttt. ult. Ev. Dom. in Vesp. com. seq. &
 Oct. S. Hyac. & Dom. *tnt.*

D E C E M B E R

A 30. F. 2. Rosæ Lim. V. *dx.* L. I. N. *ex heri* 9. L. & com. SS. MM. Felicis. in L. & M. *Gl. Cr.* Vesp. à Cap. de seq. com. præc & Decoll.

A 31. F. 3 Raymundi Non. C. *dx.* L. I N. *Beat.* com. Oct. in L. & M. *Gl. Cr.* Vesp. de seq. com. null.

S E P T E M B E R

A 1. F. 4. Dedicat. Eccl. Cath. Posn. *dx.* *t. cl. sine Oct.* com. null. in M. *Gl. Cr.* in Vesp com. seq. *tnt.*

A 2. F. 5. Stephani R. C. *sdx.* com. Oct. in L. & M. *Gl. 5. or. conced.* Cr. Vesp. à Cap. de seq. com. præc.

R 3. F. 6. de 6. die inf. Oct. Decoll. *sdx.* *ut in Octavar.* in M. *Gl. Cr.* Vesp. de Oct.

R 4. Sab. de 7. die inf. Oct. Decoll. *sdx.* 2. Noct. ex Octavar in M. *Gl. Cr.* 2. *or. conced.* 3. Eccl. Vesp. de seq. com. Oct. Decoll. *ut in t. Vesp.* & Dom.

A 5. DOM. 14. p. Pent. 2. 7bris Dedicat. Eccl. Colleg Vars. *dx.* *t. cl. cum Oct.* 9. L. Dom. com. Oct Decoll. & Dom. in L. & M. *Gl. Cr. Præf. Ttt. ult. Ev. Dom.* in Vesp. com. Decoll. Dom. & seq.

A 6. F. 2. Laurentii Justin. E. C. *sdx.* *fuit heri* com. Dedic. in L. & M. *Gl. 3. or. concede* Cr. Vesp. de seq. com. null.

A 7. F. 3. *fej. consuet.* Joachim. C. P. R. P. *dx.* *t. cl. cum Oct.* *fuit Dom.* præc. com. null. in M. *Gl. Cr.* in Vesp. com. seq. *tnt.*

A 8. F. 4. † NATIVIT. B. V. M. *dx.* *t. cl. cum Oct.* 9. L. & com. S. Adriani M. in L. & M. *priv. Gl. Cr. Præf. B. Nativit.*

in

D E C E M B E R

- in Vesp. com. Oct. Dedic. & S. Gorgonii
M.
- A** 9. F. 5. de 5. die inf. Oct. Dedic. *sdx.* 9.
L. S. M. com. Oct. Joach. Nat. & S. Gor-
gon. in L. & M. *Gl. Cr. Præf. B. Vesp.*
de seq. com. Dedic. S. Joach. & Nat. B.
- A** 10. F. 6. Nicolai de Tolent. *dx.* com. De-
dic. Joach. & Nat. B. in L. & M. *Gl. Cr.*
Præf. B. in Vesp. com. Dedic. S. Joach.
& Nat. B. ac SS. MM. Prothi.
- A** 11. Sab. de 7. die Oct. Dedic. *sdx.* 9. L.
SS. MM. com. S. Joach. & Nat. B. ac SS.
MM. in L. & M. *Gl. Cr. Præf. B. Vesp.*
de Oct. Dedic. *ut in t. Vesp. rit. dplci.*
com. S. Joach. *ut in t. Vesp. Dom. ne re-*
minisc. Oct. Nat. B.
- A** 12. DOM. 15 p. Pent. 3. 7bris Octava.
Dedic. Colleg. *dx.* L. 1. N. Dom 9. L.
Dom. com. Oct. S. Joach. & Dom. ac Nat.
B. in L. & M. *Gl. Cr. Præf. B. ult. Ev.*
Dom. Vesp. de seq. com. Oct. Dedic. &
S. Joach.
- A** 13. F. 2. Fest. Nomin. Mariæ *dx. maj. ut*
in proprio.



Z A L E C E N I E

¶ W. Paſterza, ktore do tego Roczney Rubrycelli przyłączaia ſię: chociaź niektore z nich były już położone w dawnieyſzych Rubrycellach, ale znać, że trzeba ie na nowo przypomnieć aby były zupełnie dopełnione.

1mo. Zabrania ſię Odprawianie bez dołożenia ſię władzy Biskupiey wſzytkich prywatnych zwłaszcza nad chorem Exorcyzmow a gdyby ſię kto z Duchownych Swieckich lub Zakonnych ważył takie Exercyzmy odprawiać, aby zaraz do Konfyſtorza był donieſiony.

2do. Zeby Spowiedzi nie ſłuchać tylko w Konfeſſyonałach publicznie w Kościele ſtoiących, nie zaś w Zakryſtyach, zakonach lub domach prywatnych, wyjąwszy tylko przypadek, kiedy przychodzi ſłuchać Spowiedzi oſob prawdziwie chorych, lub głuchych albo niemych.

3tio. Proceſsem dnia 26. Wrzeſnia Roku 1781. wydanym ograniczona ieſt wolność wystawiania publicznie Najswiętſzego Sakramentu Ciała Pańkiego, i przepisane ſą dni kiedy ma być wystawione. Zaleca ſię więc i tu aby więcey nad dni w tymże Proceſſie przepisane pomienioney Expozycyi nie bywało.

4to. Gdyby Duchowni Swieccy po Miastach, Miasteczkach i Wsiach znaydowali nie przełamana trudność do odbierania iakiey należytości ſwoich Kościołow, niech o tym dokła-

dokładny na piśmie Rapport przesyła do Konfysztorza tego zaś Rapportu żąda się zamierzeniu, aby im rada i pomoc mogła być dana.

5to. Przypomina się także Duchowieństwu staranie, żeby pospółstwo w Święta znielone pracowało; żeby Szkołki zwłaszcza po Miastach i Miasteczkach (w którychby uczone Dzieci Katechizmu czytać pisać i rachować) były utrzymywane; żeby bezprawia przy Pogrzebach i w dzień Zaduszny trafiające się, że Ubogich aż do zbytku karmić, lub poią uprzętać; żeby po Miasteczkach i Wsiach ludziom pospółtym szluby nie w wieczor, lecz przed południem zaraz po wielkim Nabożeństwie Parafialnym dawać; żeby Jmć XX. Proboszczowie, lub Wikaryuszowie nadpruchniałe lub nadpsute Figury po drogach zbierali; żeby stroienia dziwaczne Jasełek i Grobow, zaśceśanie słomą Kościoła w Święto Bożego Narodzenia, rzucanie po Kościele owsa, i tym podobne do śmiechu tylko pobudzające Nabożeństwa nie były cierpiane; żeby strzelania Odpustowe pod czas Rezurekcyi lub Bożego Ciąła i innych z Armatek, Mozdierzy i ręczney strzelby, przez ludzi obeysć się z tym nie umiejących nie były cale używane.

6to. Duchowieństwo potrzebujące Redukcyi Obligacyi, ma się udać do Konfysztorza i Dokumentami iustifikować jeżeli z jakiey przyczyny, i w szczególności jakieimi obligacyami jest przeładowane, to zaś okazawszy uczyni mu się na piśmie Redukcyą, do czego obzernieysze od Stolicy Apostolskiej pod Datą 30. Stycznia a. e. nadeszło pozwolenie.

7mo. Jest obowiązkiem naszym zachowy-
wać po Kościołach i domach do nich nale-
żących wszystkie starożytności, iakie do na-
szych czasów doszły, żeby utrzymywać pa-
mieć ludzi dla Kościołów hojnych i w Oj-
czyźnie sławnych. Potrzeba tego zachowy-
wania potwierdza się i tym, że takowe o-
drobiny starożytności wie e służą do Histo-
ryi Narodowe, nad którą i teraz tu ludzie
oświeceni pracują. Z tego powodu zaleca
się JJ. XX. Proboszczom, żeby w przeciągu
poł Roku nadesłali do Konfysorza opisania
wszystkich, Nadgrobkow iakie w ich Kościo-
łach znajdują się i wierne Napisy iakie są
na tych Nadgrobkach, tudzież żeby każdy
z XX. Proboszczow postarał się o nie na-
wet z Kościołów Zakonnych iakie pod ie-
go respective Parafią znajdują się. Jeżeli
zas są gdzie dawne iakie Portrety Polakow
Duchownych czyli Swieckich, żeby razem
o nich wiadomość także przysłano, tudzież
przyłączone Napisy iakie na nich widzieć
się dają. Potrzebne jest równie nadesłanie
wszystkich dawnych Napisow iakie często-
kroć na odrzwiach, przylionkach, dzwonach
i frebrach Kościelnych znajdują, się a do
iakiego przypadku Historji ściagać się mo-
gą. To doniesienie służyć ma także do no-
wey Edycyi Dzieła Starowolskiego pod ty-
tułem - Monumenta Sarmatarum - żeby ta
Edycya była poprawiona. w czym potrzeba.
i dopełniona tym, co po pierwżey Edycyi
Roku 1655. w Krakowie wydanej przyby-
ło.

JJ. XX. Dziekani wiernego dopełnienia
tych Zaleceń mają przestrzegać i na Wizy-
tach

tach swoich jeżeli są zachowane upewniać
się a nawet o tym w Raporcie swoim do
Konfystorza wiernie donosić zechcą, w War-
szawie dnia 20. Listopada 1783.





ELENCHUS

*Universi Cleri Archidiaconatus Var-
saviensis.*

PRÆLATI & CANONICI.

*Ecclesiæ Regio Insignis Collegiatæ
Varsaviensis S. Joannis Baptistæ.*

DECANUS Michael **PRINCEPS** **PONIA-
TOWSKI** Episcopus Plocensis Coadjutor
cum plena Jurisdictione Cracoviensis. Dux
Severiæ Abbas Commendatarius Cerve-
nensis.

ARCHIDIACONUS Christophorus Szem-
bek Episcopus Coadjutor Præpositus Plo-
censis Dux Sielunensis, a SSMO DOMI-
NO NOSTRO PIO VI. & S. Sede cum
facultatibus Nuntii Apostolici deputatus
Vices Gerens.

Coadjutor Onuphrius Szembek Can:
Cath: Cracovien: Auditor & Iudex
Generalis S. Nunciaturæ.

PRÆPOSITUS Josephus Kochanowski Pri-
mice: Cath: Kijovien:

CUSTOS Antonius Ostrowski Primas Archi-
Episcopus Gnesnensis.

Coadjutor Adamus Jakukiewicz.

SCHOLASTICUS Blasius Szymanowski.
CANCELLARIUS Samuel Służewski,
Coadjutor Thomas Ostafzewski Canon:
Cath: Pofn: Judex Surrogatus Var-
saviensis.
PRIMICERIUS Michael Wierzbowski.

C A N O N I C I.

Theodorus Siemiński Dec: Metrop: Gnesn:
Alexander Nowicki.
Franciscus Drewnowski Coadj: Abbas Com-
mend: Vagroveccensis Judex Surroga-
tus Varsavien:
Onuphrius Szembek Can: Cath: Cracov. Au-
ditor & Judex Gener: S. Nunciaturæ.
Jacobus Dziewanowski.
Christopherus Zorawski Can: Cath: Cracov:
& Varm: Curie Episcopalis Plocensis
Auditor Gnrilis & Judex.
Josephus Hiż.
Franciscus Meline.
Constantinus Kufzel Can: Cath: Kijovien:
Mathias Sumiński Can: Cath: Vladislavien:
Stephanus Hołowczyc.
Joannes Dorau.

Vicarii perpetui.

Jacobus Munich Vice Decanus.
Sebastianus Leib.
Josephus Winter.
Joannes Woytkiewicz.
Michael Krug.
Casimirus Lepacki.

Mansionarii.

Jacobus Minafowicz Senior Can: honor &
Vice Custos Collegiatæ Varfaviën:
Thomas Loupia Can: Liv: & hon: Varfav:
Antonius Stokański.
Adamus Gradzki.
Simon Ciborowski.
Nicolaus Muradowicz.

Pfalteristæ.

Michael Snieżek Senior.
Josephus Behr.
Franciscus Czaykowski Can: Infig: Collegi:
atæ Sandomiriën:
Adalbertus Zuchowski.
Stephanus Bogdanowicz.
Bonifacius Faniławski.

Mansionarii Capellæ SS. trium Regum.

Joannes Miłobędzki Can: Livoniæ.
Joannes Kozłowski Can: Cath: Chelm:
Adamus Konderski.

Altaristæ.

Joannes Ziolkowski Alt: Crucifixi.
Michael Kruszewski Alt: S. Joan: Cantil.
Andreas Wichman Alt: Literat:
Joannes Woyder Alt: Liter:
Adalbertus Zamberger Alt: Literat:
Michael Jłmiński Alt: Literat:
Sebastianus Nemmani Alt: Liter:
Mathæus Balewicz Alt: Transig: Dni:
Ga

Rector Ecclesiae Nationalis Germanicae ad:
Ecclesiam Collegiat: Varfaviæ: Ferdin-
andus Gerber Can: Livoniae.

Ecclesia Parochialis B. M. V.

Præpositus Antonius Szydłowski Can: hon
Pofnaniensis.

Mansionarii.

Anselmus Wegrzynowicz Senior.

Martinus Philipfen.

Mathias Gliński.

Leo Siemiątkowski.

Gabriel Biętkowski.

Andreas Czarnek Alt:

Vilhelmus Neystetter.

Franciscus Szperling.

Mathias Krzywowicz.

} Vicarii
} applicati.]

Rector Ecclesiae Stæ Crucis in Campo.

Adalbertus Romanowski.

Ecclesia Parochialis Stæ Crucis.

Præpositus Nicolaus Siemiński Visitator Con:
gregat: Mifsionis.

Vicarios fovet sex ad curam animarum Pre-
sbyteros ex sua Congregatione assum-
ptos.

Ecclesia Parochialis Sti Andreae.

Præpositus Thomas Grodzicki.

Franciscus Katenbring.

Aug.

Augustinus Mierzeiewski.
Adamus Łabecki.
Joannes Povahl.
Joannes Luddig.
Stanislaus Roszkowski.

} Vicarii applic:

Censores Librorum.

Carolus Wyrwicz Abbas Commend Hebdo-
viensis.
Jacobus Dziewanowski Can: Varsavien:
Iosephus Winter Vic: Coll: Varsavien:
Sebastianus Woliński Afsistens: Congr: Mifs:
Michael Stadnicki S. P. Rector Coll: Nobil:

Examinatores Profynodales.

Onuphrius Szembek Coadj: Archid: Varsav:
Jacobus Dziewanowski Can: Varsavien:
Joannes Łosiński Regens Semin: ad S. Jo-
annem.
Georgius Kehlheymer Vice Regens Semin:
S. Joannis.
Sebastianus Woliński Afsistens Congr: Mifs:

Examinatores Ordinarii.

Franciscus Drewnowski Coadj: Abbas Com-
mend: Vagrovecen: Can: & Judex Sur-
rogatus Varsavien:
Petrus Dariel Profes: ad S. Joannem.
Nicolaus Siemiński Visit: Congr: Mifs:
Franciscus Silbernik Congr: Mifs:
Gregorius Lange Congr: Mifs:
Laurentius Zoliki Congr: Mifs:

55

DECANATUS BLONENSIS.

Blonie	Præpositus Josephus Sosnkowski Abbas Claustr: Cerynen:
	Vicarii Josephus Cieszewski. } Petrus Offenberg. } Augustinus Szanior. } CC. RR. LL. Bonifacius Płomiński. } Bernardus Strzyżewski. }
Borzęcin	Cur: Stephanus Nożewski C. R. L.
Brwinow	Cur: Franciscus Albertrandi Can: hon: Varfay: Decanus.
Głusko	Cur: Simon Gotti.
Grodzisko	Cur: Adalbertus Mokronowski Præ- positus Cath: Culm: Dec: Plo- censis. Vic: Amandus Tarkowski.
Izdebno	Cur: Joannes Domański.
Kazun	Cur: Fabian: Dąmbrowski C. H. V.
Kielpin	Cur: Christophorus Sztok.
Lefzno	Cur: Nicolaus Zubr.
Łomny	Cur: Ignatius Grabczewski C. R. L. Vic: Joannes Zebrowski C. R. L.
Nadarzyn	Cur: Andreas Krociński.
Pawłowice	Cur: Joannes Suwaliński.
Pęcice	Cur: Theodorus Siemiński Dec: Gnesnen: Can: Varfay: Vic: Adalbertus Wojałowski.
Rokitno	Cur: Adalbertus Mierzeiewski. Vic: Stanislaus Zastawski.
Zaborow	Cur: Ignatius Paulin.
Zbitkow	Cur: Felix Dąmbrowicz.
Zukow	Commend Michael Mellerski.

Decanatus Garvolinensis.

Długa	Curatus Gaspar Swierzawski.
Garvolin	Cur: Felix de Symonowicz Can: Liv: Altar: Jacobus Krzysztofowicz:
Glinianka	Cur: Guilhelmus Chabert. Vic: - - - - -
Karczew	Cur: Balthasar Tarkowski Can: hon: Vars: Decanus. Vic: Josephus Byczkowski. Nicolaus Olszewski.
Kolubiel	Commend: Balthasar Tarkowski Can: hon: Varsavien: Vic: Michael Tycz. Præp: Hosp: Carolus Zieliński.
Łaskarzew	Cur: Joannes Swilzullki. Vic: - - - - -
Osiecko	Cur: Andreas Reptowski Can: Ca- thed: Posa: Præp: Coll: Lancie: Vic: Joannes Wolny. Franciscus Kieyfs:
Siennica	Cur: Christophorus Szatański.
Tarnówek	Cur: Josephus Mieszkowski.
Warszawice	Cur: Gregorius Oczkowski. Vic: Adalbertus Niwiński.
Wieżowno	Cur: Adalbertus Soczkiewicz.
Wilga	Cur: Jacobus Wałpuski
Zerno	Cur: Franciscus Wierzchowski.

Decanatus Gąbinensis.

Gąbin	Rektor Thomas Lamkowski. Vic: Ignatius Perkowski.
Jamno	Cur: Thomas Suffczyński. Vic: Thomas Woiewokzki.
How	Cur: Martinus Szmigielski. Kier-

Kiernozia Cur: Laurentius Walkiewicz Can:
 hon: Lancic: Decanus.
 Lużyn Commend: Joannes Opechowski.
 Osnolin Cur: Joannes Boimski.
 Pacyna Cur: Adalbertus Dembowski Can:
 Cath: Vladislav:
 Vic: Michael Kramkowski.
 Sanniki Cur: Casimirus Gadomski.
 Strzelec Cur: Adalbertus Skrzyński.
 Suferz Cur: Stanislaus Skrzyński. †
 Trąbki Cur: Joannes Dambrowski.
 Trószyn & Czermno Cur: Mathæus Stolarski.
 Vic: - - - -
 Zycko Cur: Joannes Rudzki.

Decanatus Grodecensis.

Belsko Cur: Antonius Sienkiewicz. †
 Błędow Cur: Cajetanus Wybrański.
 Gofczyn Cur: Franciscus Meline Can: Var-
 saviens:
 Vic: Melchior Tiburcy.
 Præp: Hosp: - - - -
 Grojec Vic: perp: Joannes Dorau Can:
 Varfav:
 Vic: - - - -
 Vic: - - - -
 Jasieniec Cur: Antonius Demuth.
 Altar: - - - -
 Jeziorka Cur: Mathias Pokrzywnicki O.S.B.
 Lewiczyn Cur: Simon Grott Decanus.
 Altar: - - - -
 Lipie Cur: Onuphrius a S. Anna Ord:
 Carm: Cale:
 Lubania Cur: Franciscus Szynklewski.
 Łęciszyc Cur: Gabriel Krasinski Ord: S.
 Palu.

Mogiel-

Mogielnica Cur: Edmundus Kalinowski Ord:
Cist:

Oyrzanow Cur: Joannes Szaniawski.
Vic: - - - - -

Przybyfzew Cur: Adamus Zaborowski Ord:
S. Bened:
Vic: Ambrosius Parzychowski Ord:
S. Bened:

Rembiertow Cur: Casimirus Brzeſciański.
Tarczyn Rector Adamus Waſowicz Custos
Cath: Kijov:
Vic: Thomas Janiſzewski.
Ignatius Muſzyński.

Worowo Cur: Joannes Dorau Can: Varſav:
Vic: Joſephus Gorzkowski.

Decanatus Latovicenſis.

Borowie Cur: Antonius Kurzewski.
Jeruzal Cur: Hiacynthus Niemierka Dec:
Kiczki Cur: Petrus Siewirski.
Kufflewo Cur: Antonius Stawiski.
Latowicz Cur: Joannes de Tournell Abbas
Bonifagatenſis.
Vic: Simon Jedynakiewicz.
Vic: - - - - -

Miaſtkowo Cur: Adalbertus Klonicki.
Paryſſow Cur: Jacobus Dziewanowski Can:
Varſav:
Vic: Joannes Gaſtałkiewicz.
Ignatius Mocarſki.

Seroczyn Cur: Romualdus Gradzki.
Stoczek Cur: Adalbertus Stetkiewicz.
Altar: - - - - -

Wodynie Commend: Ignatius Witofzyński
Can: Cath: Camenec:
Altar:

Altar: - - - -
 Vic: - - - -
 Zeńszew Cur: Carolus Szymborski.
 Zwola Cur: Franciscus Tulński.

Decanatus Livenfis.

Cegłowo Cur: Raphael Goycki.
 Czerwonka Cur: Josephus Dambkowski.
 Grębkow Cur: Antonius Tyborowski.
 Jakubow Cur: Adalbertus Garczyński.
 Cur: anteaustus Josephus Treyga.
 Kałuszyn Cur: Fabianus Lisiecki Decanus.
 Kopce Cur: Martinus Nowosielski.
 Præb: Fabianus Piotrowski.
 Vic: Joannes Chojecki.
 Liw Præp: Theodorus Jezierski Can:
 Cath: Kijovien:
 Vic: Thomas Zbrożek.
 Mińsko Præp: Nicolaus Fabiszewski Can:
 Cath: Luceor:
 Vic: Vincentius Greyber:
 Vic: - - - -
 Niwiska Cur: Florianus Buyno Can: Cath:
 Kijovien:
 Vic: - - - -
 Olexin Cur: Josephus Trufzkowski.
 Wierzbno Cur: Joannes Jaroszkiewicz.
 Wiśniewo Cur: Josephus Sarnecki.

Decanatus Mszczonoviensis.

Babsko Cur: Antonius Sawiński.
 Biała Cur: Carolus Sarnowski.
 Vic: - - - -
 Choynata Cur: Vincentius Spadlik Ord: S.
 Bened:
 Vic:

Cielądz Vic: - - -
 Cur: Cajetanus Dembowski Can:
 Lovicien:
 Vic: Joannes Kodym.
Jeruzal Cur: Andreas Koczorowski.
Lewin Cur: Thomas Piatkowski.
Lutkowska Commend: Joannes Giedymino-
 wicz.
Mszczonow Rector Adalbertus Wolski.
 Vic: - - -
 Præp: Hosp: Thomas Woycie-
 chowski.
Ofuchow Cur: Thomas Badowski Decanus.
Regnow Cur: Valentinus Marczewski.
Sadkowice Cur: Michael Przyłuski.
Skuly Cur: Thomas Kafarski.
Wilkow Cur: Ignatius Kofsowski.
Zdzarzy Cur: Mathæus Tykadłowski C.R.L.

Decanatus Piaſecenſis.

Babice Cur: Adalbertus Lewicki Can:
 Smolense: & hon: Varſav: De-
 canus
Czerſk Præp: Ignatius Roſtworowski Can:
 Cath: Kijov:
 Vic: - - -
Góra Præp: Franciſcus Zambrzycki Suſ-
 fraganeus Kijov:
 Vic: Joſephus Kownacki.
 Jacobus Belowki.
 Franciſcus Heppen.
 Valentinus Krechowſki.
Jazdow Vic: perp: Boguſlaus Pachowicz
 Can: Livoniæ.
 Vic: appl: Stanislaus Lazarczyk.
 Andreas Wiktorſki.

Jazga-

Jazgarzew	Cur: Ignatius Borakowski. Vic: Stanislaus Toczyki.
Ostrow	Commend: Thomas Kobylński.
Piaseczno	Cur: Josephus Jędrzejowicz Vic: - - - - -
Powfin	Cur: Ignatius Witofzyński Can: Can: Cath: Camenee: Vic: Josephus Ossinański.
Prażmow	Cur: Thomas Micowki.
Raszyn	Cur: Josephus Zawistowski Can: Livoniae. Vic: - - - - -
Słomczyn	Præp: Josephus Hiż Can: Varfav: Vic: Bonaventura Stępnowski. Vic: - - - - -
Służew	Cur: Antonius Gorski Can: Cath: Plocen: Vic: - - - - -
Sobikow	Cur: Augustinus Długolecki.
Wawrzyszew	Cur: Michael Axan Can: Insig: Colleg: Sandomir: & hon: Varfav: Vic: Mathias Idzkowski.
Wilanow	Cur: Sebastianus Lachowski Can: Liv:
Wola	Cur: Michael Wierzeyski Can: Liv:

Decanatus Sochaczoviensis.

Białynin	Cur: Martinus Zawistowski.
Brochow	Cur: Petrus Czukowski. Vic: - - - - -
Brzozow	Commend: Josephus Borowski.
Giżyce	Cur: Gregorius Zawalski.
Kamion	Cur: Jacobus Grechnius.
Kampinos	Cur: Jacobus Zegocki. Vic: Ludovicus Lawendowski. Kaski

- Kaski** Cur: Blasius Szymanowski Schol:
 Varfav:
 Vic: - - - -
Kozłow Episcopale Cur: Thomas Zają-
 czkowski.
Kozłow Militare Cur: Carolus Kofzewski
 Can Helmen:
Kurdwanow Cur: Thomas Kempowski.
Mistrzewice Cur: Laurentius Basiewicz.
Młodziefzyn Cur: Josephus Jaworski Decan:
Rybno Cur: Casimirus Rembieliński S.P.
Sochaczew Præp: Andreas Gawroński Can:
 Cath: Crac:
 Vic: Ignatius Prokopowicz.
 Vic: - - - -
Szymanow Cur: Adamus Krolikiewicz.
 Vic: Josephus Braun.
Trojanow Cur: Adalbertus Jarocki.
Wykkitki Præp: Adamus Markiewicz Can:
 hon: Varfav:
 Mansion: Michael Cieszewski.
 Vic: - - - -
Zawady Cur: Georgius Maniecki.

Decanatus Varecensis.

- Boglewice** Cur: Martinus Piotrowski.
Chynow Cur: Valentinus Mirerki Decana:
Drwalew Car: Petrus Strafz.
Grabow Cur: Adalbertus Suchodolski.
Konary Cur: Daniel Ryczywolski Canon:
 Cath: Luceor:
 Vic: Mathias Zebrowski.
Magnuszew Cur Stanislaus Maliszewski Can:
 Liv:
 Vic: Josephus Bendyk.
Mnizzew Cur: Joannes Lubański.
 Vic:

Vic: Thomas Woyciechowski.
 Ostrołęka Cur: Josephus Poradowski Can:
 Liv:
 Vic: - - -
 Pieczyńska Cur: Simon Miguszewski.
 Pronna Cur: Antonius Rościszewski.
 Rozniszew Cur: Michael Rokiciński.
 Warka Rectr Josephus Poradowski Can:
 Liv:
 Vic: Laurentius Szeltzam.
 Wrociszew Rector Thomas Skarzyński.
 Vic: Adalbertus Woyno.

Elenchus Mortuorum.

Anno 1782. die 31. Xbris Antonius Pogrodzki Vic: Collegiatæ Varsaviensis:
 Anno 1783. die 22. Januar: Melchior Sulkowski Decanus Gabinenfis Curatus in Hlow.
 Die 6. Martij Theodorus Moranti Can: Eccl: Infig: Collegiatæ Varsav:
 Die 21. Junij Joannes Bryllki Vic: in Jazgarzew.
 Die 19. Octobris Mathias Sienicki Cur: in Czerwonka.

Quorum animæ pijs suffragiis universi Cleri Archidiaconatus Varsaviensis commendantur, juxta Processum moderni Illustrissimi Excellentissimi & Reverendissimi Domini Loci Ordinarii die 10. Februarij A.C. 1783. editum & publicatum] adimplendis, si nondum

dum sunt adimpleta: ut nempe Clerus cuiuslibet respectiue Decanatus pro anima Confratris sui ejusdem Decanatus tres Missas indilate absolvat, ter in suis Ecclesiis Campanas pulsari faciat, & animam ipsius pii Populi Christiani precibus tribus proximi sequentibus diebus Dominicis vel Festis recommendet; Clerus vero aliorum Decanatum pro quolibet Præsbytero unam Missam absolvat, semel in suis Ecclesiis campanas pulsari faciat, & semel animarum uniuscujusque piis Fidelium precibus recommendet. Clerus Varsaviensis juxta memoratum processum pro Presbyteris in Ecclesiis Parochialibus Varsaviensibus Beneficiatis, tenetur ad Suffragia primo loco, pro Presbyteris autem extra Varsaviam defunctis tenetur ad Suffragia secundo loco posita, pariter Clerus extra Varsaviam degens, pro Presbyteris Varsaviæ Beneficiatis & ibidem defunctis, tenetur ad Suffragia secundo loco posita. Clerici quoque in Seminariis Varsaviensibus degentes, juxta præceptum prælibati processus tenentur pro quolibet Presbytero Archidiaconatus Varsaviensis Officium Defunctorum unius Nocturni cum laudibus, die & hora a Superioribus designandis in propriis respectiue Oratoriis absolvere.



T A B U L A
ORTUS & OCCASUS SOLIS.
 In horifonte Varfaviensi Grad. 52 Min. 14.

Dies	JANUARIUS				FEBRUARIUS				MARTIUS			
	Ortus		Occafy		Ortus		Occafy		Ortus		Occafy	
1	8	12	3	48	7	32	4	28	6	39	5	26
5	8	8	3	52	7	26	4	34	6	31	5	29
10	8	3	3	57	7	16	4	44	6	21	5	30
15	7	56	4	4	7	1	4	45	6	10	5	50
20	7	50	4	10	6	57	5	3	6	0	6	0
25	7	43	4	17	6	47	5	13	5	50	6	10
30	7	35	4	25	6	30	5	23	5	39	6	21
D.	APRILIS				MAJUS				JUNIUS			
1	5	35	6	25	4	37	7	28	3	53	8	7
5	5	37	6	33	4	30	7	30	3	49	8	17
10	5	17	6	43	4	21	7	39	3	45	8	15
15	5	10	6	53	4	14	7	46	3	43	8	17
20	5	0	7	2	4	11	7	52	3	42	8	18
25	4	48	7	12	3	55	7	59	3	43	8	11
30	4	39	7	21	3	40	8	5	3	44	8	16
D.	JULIUS				AUGUSTUS				SEPTEMBER			
1	3	53	8	7	4	25	7	35	5	17	6	43
5	3	55	8	5	4	52	7	28	5	25	6	35
10	4	0	8	2	4	30	7	21	5	34	6	23
15	4	3	7	57	4	49	7	11	5	44	6	16
20	4	10	7	40	4	57	7	0	5	52	6	7
25	4	16	7	44	4	5	6	55	6	4	5	56
30	4	22	7	30	4	15	6	46	6	13	5	47
D.	OCTOBER				NOVEMBER				DECEMBER			
1	6	16	5	44	7	15	4	45	7	59	4	
5	6	24	5	36	7	22	4	38	8	3	3	54
10	6	32	5	26	7	29	4	20	8	6	3	52
15	6	43	5	17	7	38	4	22	8	8	3	57
20	6	52	5	8	7	45	4	15	8	10	3	50
25	7	2	4	58	7	52	4	8	8	19	3	51
30	7	10	4	40	7	59	4	2	8	20	3	40

ELENCHUS

Alumnorum in Seminariis Varfaviensibus

in Seminario S. Joannis.

Adalbertus Ciołkowski Presb.	Anni 3 ^{ti}
Franciscus Koskowski	3 ^{ti}
Stanislaus Raczyński	3 ^{ti}
Martinus Krzysztofowicz	Anni 2 ^{di}
Ignatius Mefchner	2 ^{di}
Ignatius Ciechomski	Anni 1 ^{mi}
Adalbertus Chodubski	1 ^{mi}
Antonius Dambrowski	1 ^{mi}
Clemens Bakiewicz	1 ^{mi}
Antonius Wieczorkiewicz	1 ^{mi}
Vincentius Wosiński	1 ^{mi}
Gregorius Chmielewski	1 ^{mi}
Josephus Krynicki	1 ^{mi}
Christophorus Zimmerman	1 ^{mi}

in Seminario S^{te} Crucis.

Antonius Dabrowski	Anni 4 ^{ti}
Adamus Prażmowski	4 ^{ti}
Casimirus Puczkowski	Anni 3 ^{ti}
Josephus Drozdowski	3 ^{ti}
Mathæus Lignau	3 ^{ti}
Valentinus Debkowski	3 ^{ti}
Sebastianus Orchowski	3 ^{ti}
Hilarius Pomorski	Anni 2 ^{di}
Maximianus Byfzowski	2 ^{di}
Hippolytus Radoliński	2 ^{di}
Calimirus Stokowski	2 ^{di}
Leo Miaskowski	2 ^{di}
Stanislaus Piątkowski	2 ^{di}

Joannes Wilkrzycki	-	-	-	2di
Casimirus Sofnkowski	-	-	-	2di
Casimirus Pezet	-	-	Anni	imi
Antonius Remiszewski	-	-	-	imi
Joannes Garczyński	-	-	-	imi
Joannes Sufzkowski	-	-	-	imi
Andreas Rautenberg	-	-	-	imi
Daniel Ostrowiki	-	-	-	imi
Ignatius Łuszczewski	-	-	-	imi
Joannes Woronicz	-	-	-	imi

Post inpress. Cathal. mortuorum obiit Thomas Sufczyński Curat. in Jamno Die 24 gbris. Cujus anima commend. ut supra.



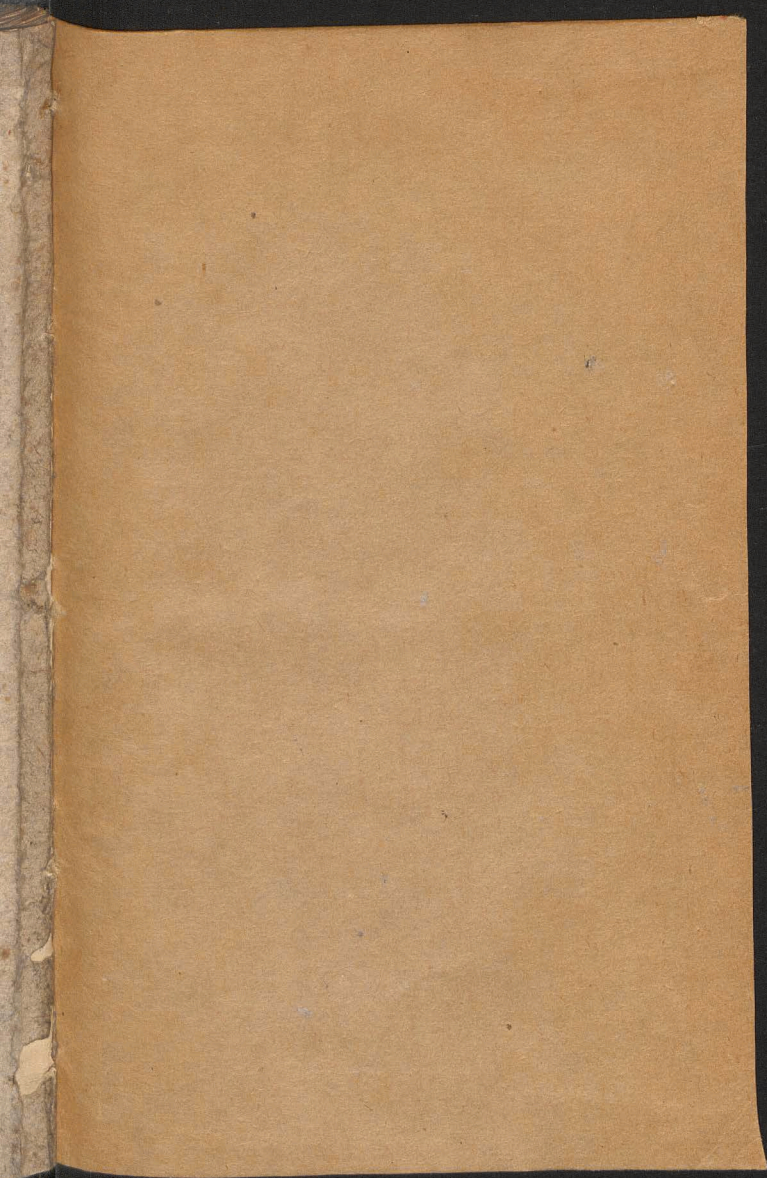

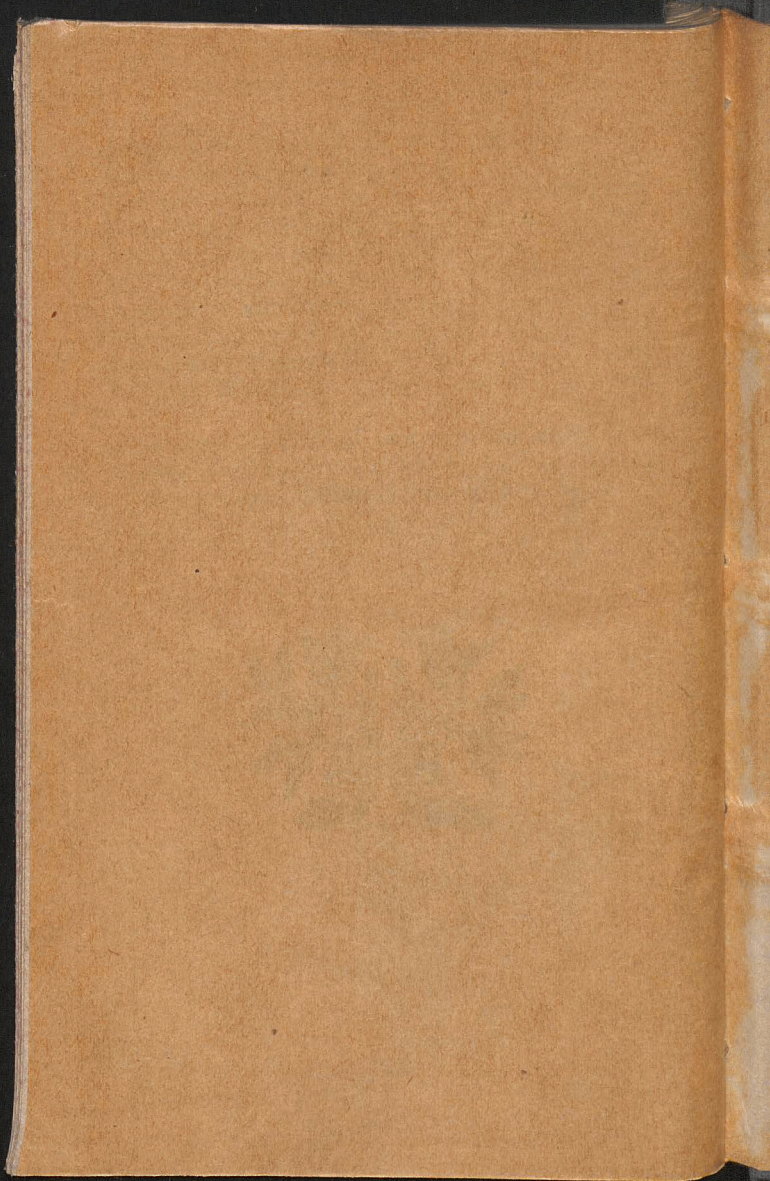

Biblioteka Jagiellońska



stdr0018963

