

kal komp

1790

1790



BIBLIOTHECA  
UNIV. JAGELL.  
CRACOVENSIS

6703

Czasopismo

I



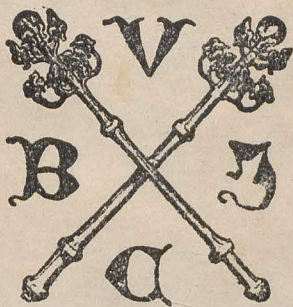

6703

I

U90

Teol. 9372.

N

ux

AL

Au

Per

Ty

# DIRECTORIUM

*DIVINI OFFICII*

AC

# MISSARUM

uxta Rubricas Generales Breviarii & Missa-  
lis Romani necnon Decreta S.R.C.

AD USUM

ALMÆ ECCLESİÆ METROPOLITANÆ  
GNEŒNENSIS

*ACCOMMODATUM.*

Pro Anno Domini M.DCC.XC.

Post Bissextilem 2do.

Authoritate Celsissimi PRINCIPIS

*CONSCRIPITUM*

*per Petrum Nolascoo Poplawski Vice-Decanum  
Gnesnensem.*

---

*LOVCIJ.*

Typis suæ Celsitudinis Præmatialis Archi-  
Episcopi Gnesnensis.

STEMMA  
 CELSISSIMI PRINCIPIS.

M  
 C  
 D  
 A  
 G  
 G  
 N  
 P  
 D  
 P  
 P  
 C  
 C  
 Et  
 O  
 A  
 S

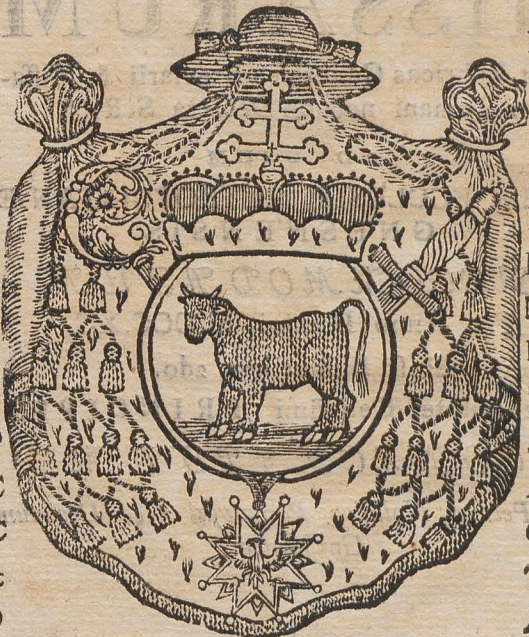

G  
 P  
 Et  
 S  
 A  
 L  
 R  
 Mq;  
 L  
 Pq;  
 A  
 A  
 C  
 T  
 A  
 Et  
 S

6703 E.  
 T. 2

# REVOLUTIONES ANNUÆ.

Aureus Numerus	-	-	-	5.
Cyclus Solaris	-	-	-	7.
Eppacta	-	-	-	14.
Indictio Romana	-	-	-	8.
Litera Dominicalis	-	-	-	C.
Litera Martyrolog:	-	-	<i>parv.</i>	P.

## FESTA MOBILIA.

Dom. Septuag.	-	-	31 Januar.
Dies Cinerum	-	-	17 Febr.
Pascha	-	-	4 April.
Ascensio	-	-	13 Maji.
Pentecostes	-	-	23 Maji.
Corpus Christi	-	-	3 Junij.
Dom. post Pentecost.	-	-	26.
Dom. i Advent.	-	-	28 9br.

Bachanalia hōc Annō incipiendo à 1mâ  
Januar. erunt Hebdomadarum 6. Dierum. 4.

Nuptiæ hōc Annō celebrari possunt à  
Die 7 Januar. ad Diem 16 Februar. in-  
clusivè, & à die 12 April. usque ad diem  
27 Novembr. inclusive.

Quatuor Anni Tempora, Festa Pala-  
tium suis videantur in locis. Lunationes  
verò ad Calcem Directorii.



JANUARIUS *habet Dies XXXI.*

- 1 Fer. 6. ✱ *Circumcisio Dni. dx 2 clas. Celebre C. A. Omn. pr. com. nulla Gl. Cr. Præf. & Commun. de Nativit: In Canone in omnib. Mis. per tot. Annum post illa verba, Una cum Famulo tuo Papa nostro Pio, & Antistite nostro Michàele addendum & Regè nostro Stanislao Augusto, ut probatr ex Benedict: XIV. In Vesp. com. seq. tant.*
- 2 Sab. Octava S. Stephani Proth. M. dx C. R. *ut in fest. & pr. cõ. oct var. Gl. Cr. Præf. de Nativ. Comm. Commun. Vesp. a cap. de seq. com. præc. Oct. Ss. Innoc.*
- 3 Dom. *vacat. Octava S. Joannis Ap. & Evang. dx C. A. ut in fest. & pr. com. Oct. Ss. Innoc. in L. & M. Gl. Cr. Præf. de Apost. In Vesp. com. seq. ut in 1 Vesp. fest.*

Kornijja Poradzowa Gaidno Wojsko  
wa w Kaurie

Kurs. Wozaryntsi Czorgzi Dialeli  
Lesicurski Podstoli Dialeli  
Libiprawski Droway  
Bogatho Astrin Mirroni  
Trinifli Pijart Kemski  
Mirecki Podria Prudzi  
Kurewski Podurojewodzy  
Walewski Komornik  
Wolski Dutlesornik  
Stamironski  
Zreswarski Droway  
Jstonski Podria  
Krasowski Podstoli  
Wagowicz Komornik  
Licharski Stalnikowicz  
Doliwa Wojski

Kurs. Jdk<sup>a</sup> Wodziniski Archidyakon  
Kornik P. Komornik  
Deborowski Komornik Kupa  
Kurti Staban Cielgini  
Czajkowski Komornik Kuidzi  
Staban Pachtowski  
Furlesowski Komornik  
Staban Stalnik

Komisya Szwadrowa Lincolns Woy  
skowa w Potharsen i

jur. Wacidi Wojewoda Sawsai  
Lasowi kasztellan Potharsenski  
Wacidi starosta Potharsenski  
Lufrenenski Podstoli  
Lufrenenski Kambellan S. K. t. m. i  
Kawinski Ziempski Piarze  
Rogowski (rodzili) Piarze  
Zembrzeski Podwojewodzy  
Kuricki Nicerni  
Jawornicki Woycki  
Lisicki Woycki  
Plichta Regent  
Siemianowski Kasztellanie  
Marszynski Podstarosta  
Gymanowski Pułkownik  
Loci — Turcy

jur. Kolinowski Dziekan Ka:  
theodrabny Stulci  
Zagalli Dziekan gorabny  
Potharsenski  
Lub Kleban Ziempski

JANUARIUS

- 4 Fer. 2 Octava Ss. Innoc. Min. dx  
 C.R. *ut in fest.* & *pr.* in 8 R; addit Glo-  
 ria Patri &c. *dic. Te Deum laud.* &c.  
 in Mis. Gl. *cum V Alleluja. sine Cr.*  
 Præf. *de Nativit. sine Commun.* In  
 Vesp. com. Vigil. & S. Telesph: Pp.  
 Mart.
- 5 Fer. 3 *Vigilia sine je un.* De Ea sdx  
 CA. *Offm ut in die Circumcision.* &  
*pr.* com. S. Pp. M. in L. & M. Gl. 3  
 Or. *de Beata Deus &c.* Præf. *ut heri.*  
 Vesp. *de seq. Hym. Complet. & alii e-*  
*jusd. metri terminat. Jesu Tibi qui ap-*  
*paruisti &c.*  
*Hodie & per tot. Oct. prohibent. Mis.*  
*privat. Votiv. & Defunct. except. I can-*  
*tat. present. cadavere.*
- 6 Fer. 4. \* Epiphania Dni dx 1. clas.  
 cum Oct. celebre C. A. *Hodie ad Ma-*  
*tut dicto Pater &c. Ave, & Credo &c.* In-  
*cipit absolute ab Ant.* Afferte Dno ad  
 Imam in R; br. *V Qui apparuisti &c.* in  
 M. Gl. Cr. Præf. & Comm. *per tot.*  
*Oct. pr. post Mis. solemn. Benedictio*  
*Auri &c. Vesp. fest.*
- 7 Fer. 5 De Oct. sdx C. A. *dic. Invit.*  
 & *Hym.*

IANUARIUS

& Hym. ut in loco Offm ut heri & in pr.  
in M. Gl. 2 Or. Deus &c. 3 Eccl. v.  
pro Pp. Cr. Vesp. de Oct.

Hodiè manè aperuntur Nuptiæ.

8 Fer. 6 De Oct. sdx ut in fest. & pr.  
ac ut heri. Vesp. de Oct.

Hodiè Judicia Spiritualia reasumuntr.

9 Sab. De Oct. sdx C. A. ut in fest. &  
pr. ac ut heri. Vesp. a cap. de Dom.  
infr. Oct. com. ejusd. Oct. p Ant. In-  
terrogabat &c. & Omnes de Sabba &c.

10 Dom. 1. & infr. Oct. Epiph. De Ea  
sdx C. A. Offm ut in fest. & pr. L. 1 N  
Incipit Epist. ad Corinth. reliq. in pr.  
com. Oct. in L. & M. Gl. Cr. non dic.  
3 Or. In Vesp. com. Oct. & S. Higi-  
ni Pp. M.

11 Fer. 2 De Oct. sdx C. A. L. 1 N.  
ad Corinth. reliq. ut ibi com. S. Pp. M.  
in L. & M. Gl. 3 Or. Deus &c. Cr.  
Vesp. de Oct.

12 Fer. 3 De Oct. sdx C. A. L. 1 N.  
ad Corinth. reliq. ut 6ta die ac ut in fest.  
in M. Gl. 2 Or. Deus &c. 3 Eccl. v. pro  
Pp. Cr. Vesp. de seq. ut in 1 Vesp. fest.

13 Fer. 4 Octava Epiph. dx C. A. L.  
1 N.

JANUARIUS

- 1 N. *ad Corinth. rel. q. ut in fest. & pr.*  
 Gl. Cr. In Vesp. com. seq. & S. Felicis M.
- 14 Fer. 5 S. Hilarii Ep. C. sdx C. A.  
*Hym. mut. V. L. 1 N. ad Corinth. rel.*  
*ut ibi. 9 lect. & com. S. M. in L. Suff.*  
*Ss. reassumunt in M. Gl. 3 Or. Deus &c.*  
 Vesp. de seq. *Hym. mutat. V. cō.*  
 præc. & S. Mauri Abb. C.
- 15 Fer. 6 S. Pauli I. Eremitæ dx C. A.  
*ut ibi. 9 lect. & com. S. Abb. in L. &*  
 M. Gl. In Vesp. com. seq.
- 16 Sab. S. Marcelli Pp. M. sdx C. R.  
*ut ibi Suff. in Mis. Gl. 2 Or. Deus &c.*  
 3 Eccl. v. pro Pp. Vesp. de seq. com.  
 Dō. Ant. *Suscepit &c.* ex Psalt. Sabb.  
*Hodiè in Martyrol. præponit Fest. Ss.*  
*Nominis Jesu. Hym. Complet. & horar.*  
*terminat Jesu tibi &c.*
- 17 Dom. 2 post Epiph. Festum Ss. Nominis Jesu dx 2 clas. C. A. omn. pr.  
 9 lect. & com. Dom. in L. & M. Gl.  
 Cr. Præf. *de Nativit. sine Comm. ult.*  
 Evang. Dom. In Vesp. com. sequ. &  
 S. Pauli ac Dom. Sæq; Priscæ V. M.
- 18 Fer. 2 Cathedra S. Petri Romæ dx  
 jus

## JANUARIUS

- jus C. A. *ut in pr.* 9 lect. Sæ Priscæ  
 com. S. Pauli & Sæ V. in L. & M. Gl.  
 Cr. Præf. *de Apost.* In Vesp. com. S.  
 Pauli & sequ. ac Ss. Marii & c. Mm.  
*Festum Palatii.*
- 19 Fer. 3 S. Henrici Ep. M. dx C.R.  
*ut in pr.* P. R. S. 9. lect. & com. Ss.  
 Mm. in L. & M. Gl. Vesp. a cap. de  
 seq. cō. præc.
- 20 Fer. 4 Ss. Fabiani & c. Mm. dx C.  
 R. L. 1 N. *ex D m præc. rel q. ut ibi.*  
 Gl. Vesp. a cap. de seq. com. præc.  
*Fest. Palatii.*
- 21 Fer. 5 Sæ Agnetis V. M. dx C.R.  
*ut in pr.* Gl. In Vesp. com. seq.
- 22 Fer. 6 Ss. Vincentii & Anast. Mm.  
 fdx C.R. *ut ibi* in L. *Suff.* in M. Gl.  
 2 Or. *Deus & c.* 3 *Eccl. v. pro Ip.* Vesp.  
 de seq. com. præc. & Sæ Emerentia-  
 næ V. M. *Hym Complet. & hor. termi-*  
*nat Jesu tibi & c.*
- 23 Sab. Desponsatio B. M. V. dx jus C.  
 A. *omn. pr.* 9 lect. & com. Sæ V. M.  
 in L. & M. Gl. Cr. Præf. *de Beata Et*  
*Te in Desponsatione & c.* In Vesp. com.  
 seq. & Dom. Ant. *Suscepit & c.*

Korngya Porzaduowa Ciwibno ary:  
sowa w Warszawie.

juw. Prarnowski kapłt: Zabwoymeli  
Abocurli Podkomory waspauji  
Fonli Chozie Waszrausli  
Ruzli Podkrasy  
Chmarowski Podrodok  
Łodli Podpoli  
Rogowski Ciesnie  
Bistrycki Woyli starszy  
Skulski Siyan ziem: Podz  
Zofiaurli Woyli mniemy  
Prebendorli Karolka Polli  
Klidi Ciesnie Rozanli  
Siamecki Kawaler Maltański  
Sicreusli Komornik ziem: War  
Zawusli Burgrabia Podli w.  
Kymanowski Podnieburz w.  
z Duchowenyl

juw. Seminski Diakon Gniez:  
Ofiaurli Karol w War.  
Repturli Chelastyl w War.

W Gnieźnie

Jurw. Jachimowski Kapitełlan  
Weierpski Admirał  
Krycki Generał  
Radziwiński Podzi  
Lipski Generałmajor  
Biatobrodzki Podzedeł  
Rafinowski  
Rielpski  
Poniewski  
Wollmierz  
Suchonowski  
Wreza  
Putny  
Siniarski  
Arnieuski  
Baranowski

2 Duchownych

Jurw. Malcewski  
Korietowski kam. Przeje  
Bartk.

## JANUARIUS

- 24 Dom. 3 post Epiph. Translatio S. E-  
rici M. dx C.R. ut ibi in P.R.S. 9 lect.  
& cō. Dom. in L. & M. Gl. Cr. Præf.  
*de Ss. Trinit. quæ dic. in Dom. per Annū  
except. Fest. & Dom. propr. habent. ult.  
Evang. Dom. Vesp. de seq. com. S.  
Petri & præc. ac Dom.*
- 25 Fer. 2 Conversio S. Pauli dx jus C.  
A. Omn. pr. com. S. Petri in L. & M.  
Gl. Cr. Præf. *de Apost. In Vesp. com.  
S. Petri & seq. Fest. Palat.*
- 26 Fer. 3 S. Policarpi Ep. M. sdx. C.  
R. ut ibi in L. Suff. in M. Gl. 2 Or.  
*Deus &c. 3 Eccl. v. pro Pp. Ves. de seq.  
Hym. mut. ¶ com. præc.*
- 27 Fer. 4 S. Joannis Chrysof. Ep. C.  
dx C.A. ut ibi Gl. Cr. In Vesp. com.  
seq. & Sæ Agnetis V. M. 2do.
- 28 Fer. 5 S. Raymundi de Pennaf. C.  
sdx C.A. L.P. ex 23 hujus Hym. mut.  
¶ ut ibi. 9 lect. & com. Sæ V. M. in  
L. Suff. in M. Gl. 3 Or. *Deus &c. Ves.  
de seq. Hym. mut. ¶ com. præc.*
- 29 Fer. 6 S. Francisci Salesii Ep. C. dx  
C.A. ut ibi Gl. In Vesp. com. seq.
- 30 Sab. Sæ Martinæ V. M. sdx C. R.  
*Hym.*

## JANUARIUS

*Hym. pr. L. 1 N. Incipit ex Dom. 4 pt  
Epph. reliq. ut ibi 9 lect. & com. Dō.  
ejusd. per Ant. ad Bened. Ascendente.  
¶ Repleti &c. Suff. in Mis. Gl. 2 Or.  
Dom. 4. 3 de Beata. In Martyrol. præ-  
ponit. Dom. Septuag. Vesp. a cap de  
Dom. com. præc. Suff. ad ¶ Benedi-  
camus addit. 2plx Alleluja qd demceps  
omittit. cujus loco ad Initium Horar. dic  
Laus tibi Dne. In Mis. etiam obus o-  
mittit. Alleluja cum ¶ & subjungit  
Tractus.*

31 *D. m. Septuag. 2 clas. De Ea sdx C.  
Viol. ut in Psalt. & pr. non dic. Te De-  
um laud. &c. dic. 9 R; ad Laud. & per  
Hor. Ant. pr. Suffr. ad imam 4 Psal.  
cum Symb. Quicumq; ubi loco Psal. Con-  
fitemini. dic. Dominus regnavit. ex  
Laud. & sic semper observ. usq; ad Pasch.  
exclusive prec. Dom. in Mis. non dic. Gl.  
sed Cr. Præf. de Ss. Trinit. in fine Mis.  
dic Benedicamus &c. Vesp. de sequ.  
com. Dom.*

*Dies translationis Reliquiar. Divi Bogu-  
mili Archi-Episcopi Gnesnen. ad Ecclesiã  
Collegiatam Uniejovien. ex Ecclesia Prhli  
Dobroven. Anno 1665.*



FEBRUAR. *habet Dies XXVIII.*

- 1 Fer. 2 Sæ Brigidæ V. dx C. A. ut  
*ibi in P.R.P. Gl. Vesp. de seq. com.  
præc. Hym. Completor. & hor. termin.  
Jesu Tibi &c.*
- 2 Fer. 3 ✕ Purificatio B.M.V. dx 2 cl.  
*Celebre C. A. ut in propr. ad Imam ꝯ  
Qui natus es &c. Benedictio Cande-  
larum in C. Viol. nisi sit cum Ssmo quia  
tunc C. A. ad Evaog. & Elevat. Ssmi  
usq; ad Commun. ab obus tenent Can-  
delæ accensæ Gl. Cr. Præf. de Nativit.  
sine Comm. In Vesp. com. seq. & S.  
Blasii Ep. M. post Complet. Ant. dic.  
Ave Regina Cœlor. cum suo ꝯ & colle-  
ctâ dieb. Dom. stando, aliis flectendo.*
- 3 Fer. 4 S. Timothæi Ep. M. idx C.  
*R. L.P. ex 24 Januar. L. 1 N. fer.  
curren. reliq. ut ibi. 9 lect. & com. S.  
Ep. M in L. Suff. in M. Gl. 3 Or. A  
cunctis. Vesp. de seq. Hym. mutat. ꝯ.  
com. præc.*
- 4 Fer. 5 S. Andreæ Corsini Ep. C. dx  
*C.A. ut ibi. Gl. Vesp. a cap. de seq.  
com. præc.*

FEBRUARIUS

- 5 Fer. 6 Sæ Agathæ V. M. dx C. R.,  
*ut in pr. Bened. Ianis & Aquæ ut in A-*  
*genda Eccl. Gl. Vesp. a cap. de sequ.*  
*com. præc. Fest. Pal.*
- 6 Sab. Sæ Dorotheæ V. M. dx C. R.  
*ut in P. R. P. ac pr. Gl. In Vesp. com.*  
*Dom.*
- 7 Dom. Sexages. 2 clas. De Ea sdx C.  
*Viol. ut in Psalt. & pr. ac ut in Dom. Se-*  
*ptuag. Suff. in M. Cr. Præf. de Ss. Tri-*  
*nit. Vesp. de seq. Hym. mut. ¶ com.*  
*Dom.*
- 8 Fer. 2 S. Joannis de Matha C. dx C.  
*A. ut ibi. Gl. Vesp. a cap. de sequ.*  
*com. præc.*
- 9 Fer. 3 Sæ Apolonix V. M. dx C. R.  
*ut ibi in P. R. P. Gl. Vesp. a cap. de*  
*seq. com. præc.*
- 10 Fer. 4 Sæ Scholasticæ V. dx C. A.  
*ut ibi Gl. Vesp. a cap. de seq. cō. præc.*
- 11 Fer. 5 S. Ansgarii Ep. C. dx C. A.  
*L. P. ex 4 hujus ut ibi in P. R. S. Gl. In*  
*Vesp. com. seq.*
- 12 Fer. 6 S. Ignatii Ep. M. sdx C. R.  
*L. P. ex ima hujus ut ibi Suffr. in M.*  
*Gl. 2 Or. A cunctis. 3 ad lib. Vesp. de*  
*seq. Hym. mut. ¶ com. præc.*

FEBRUARIUS

- 15 Sab. S. Antonii Abb. C. dx C. A.  
*fuit 17 Januar. ut ibi. Gl. In Vesp.*  
 com. Dom. & S. Valentini M.
- 14 Dom. Quinquages. 2 clas. De Ea sdx  
 C. Viol. *ut in Psalt. & pr. ac in Dom.*  
*Septuag. com. S. Valentini M. in L.*  
*Suff. in M. 3 Or. A cunctis. &c. Cr.*  
*Vesp. de seq. Hym. mutat. V̄ cō. Dō.*  
 & Ss. Faustini &c. Mm.
- 15 Fer. 2 S. Petri Nolasco C. dx C. A.  
*ut ibi fuit 31 Januar. 9 lect. & com.*  
 Ss. Mm. in L. & M. Gl. In Vesp.  
 com. seq.
- 16 Fer. 3 S. Canuti Reg. M. sdx *ad li-*  
*bit. L. P. ex 19 Januar. C. R. ut ibi*  
*Suff. in M. Gl. 2 Or. A cunctis 3 ad li-*  
*bit. Vesp. fest. Suff.*
- 17 Fer. 4 Cinerum De Ea C. Viol. *ut*  
*in Psalt. & pr. Psal. Gradual. in Choro*  
*ante Matut. Absol. & Bened. ex 3 Noct.*  
*ad Bened. Ant. pr. prec. flexis genib.*  
 com. \* *Suff. Benedic. Cinerum ut in*  
*agenda Eccl. Processio Mis. sine Gl. &*  
 Cr. *Præf. Quadrages. quæ dic. usq; ad*  
*Dom. Passion. exclusive in obus Mis. Vo-*  
 tiv. *propr. non haben. Or. quæ legit su-*  
 per

## FEBRUARIUS

*per Populum non debet conjungi cum priorib. sed distinctè concludi. Vesp. de seq. com. fer. & S. Simeon. Ep. M.*

*Hodie prohibent Mis. Votiv. privat. & Defunctor. excepta 1. cantata præjente cadavere.*

18 Fer. 5 S. Romualdi Abb. C. dx C. A. fuit 7 hujus. L. 1 N. Beatus Vir &c. reliq. ut ibi 9 lect. & com. fer. ac S. M. in L. & M. Gl. ult. Evang. fer. In Cath. & Collegiat. cantant. Mis. 2 post 3 de fest. post 9 de Feria in quib. ult. Evang. S. Joan. In Vesp. com. seq. & fer.

19 Fer. 6 S. Ildesonsi Ep. C. idx C. A. fuit 17 hujus. Hym. mut. ψ. L. 1 N. Fidelis sermo &c. reliq. ut ibi 9 lect. & cō. fer. Suff. in M. Gl. 3 Or. A cunctis. ult. Evang. fer. Mis. 2. In Vesp. com. fer. Suff.

20 Sab. De Fa C. Viol. ut in Psalt. & pr. Absol. & Bened. ex 3 Noct. prec. fer. com. x Suff. Vesp. fer. a cap. de Dom. quæ abhinc dicunt. ante comest. onem ommb. diebet. fest. except. Dom. quib. solit. hora.

FEBRUARIUS

- 21 Dom. 1 *Quadrage.* 1 cl. De Ea sdx C. Viol. ut in *Psalt.* & *prop.* ac ut in Dom. *Septuag.* notat. *Suff.* Mis. ut in *Missal.* Cr. Præf. *Quadr.* Vesp. de seq. com. S. Pauli & Dom.
- 22 Fer. 2 *Cathedra S. Petri Antioch.* dx jus C. A. ut ibi 9 lect. fer. com. S. Pauli & fer. in L. & M. Gl. Cr. Præf. de *Apost. ultim. Evang.* fer. Mis. 2. In Vesp. com. S. Pauli & fer. *Fest. Palat.*
- 23 Fer. 3 *Vigil.* De Ea C. Viol. ut in *Psalt.* & *propr.* *Absol.* ex 2 *Bened.* ex 3 *Noct.* (de *Vigil.* in *Offo nihil*) *prec.* fer. com. ✕. *Suffr.* in Mis. 2 Or. *Vigil.* 3 *A cunct.* ult. *Evang. S. Joan.* Vesp. de seq. com. fer.
- 24 Fer. 4 *Quatuor. Tempor. S. Mathie Apost.* dx 2 clas. C. R. ut in pr. 9 lect. & com. fer. in L. & M. Gl. Cr. Præf. de *Apost. ultim. Evang.* fer. Mis. 2. In Vesp. com. seq. & fer. *Fest. Pal.*
- 25 Fer. 5 S. Sigfridi Ep. C. P. R. S. dx C. A. L. 1 N. *Fidelis sermo &c.* reliq. ut ut ibi 9 lect. & com. fer. in L. & M. Gl. ult. *Evang. fer.* Mis. 2. In Vesp. com. fer.

FEBRUARIUS'

- 26 Fer. 6 *Quatuor. Tempor.* De Ea C. Viol. *ut in Psalt. & pr.* Absol. *ex 2 Bened. ex 3 Noct. prec. fer. com. \* Suff.* post Laud. *dict.* Bened. *dic.* Psal. Pœnitential. Processio Vesp. fer. prec. com. \* *Suff.*
- 27 Sab. *Quatuor. Temp.* De Ea C. Viol. *ut in Psalt. & pr.* prec. fer. com. \* *Suff.* Ordines Sacri. Vesp. fer. a cap. de Dō. *Suff.*
- 28 Dom. 2 *Quadrag. Reminiscere* 2 clas. De Ea C. Viol. *ut in Psalt. & pr.* ac *ut in Dom. præc. Suff. Cr. Præf. Quad.* Vesp. de seq. com. Dom.

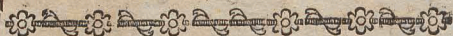

MARTIUS *habet Dies XXXI.*

- 1 Fer. 2 S. Albini Ep. C. dx C. A. L. 1 N. *Fidelis sermo &c. reliq. in P. R. P.* 9 lect. & com. fer. in L. & M. Gl. *ult. Evang. fer. Mis. 2. Vesp. a cap. de seq. com. præc. & fer.*
- 2 Fer. 3 Sæ Helenæ Imper. Vid. dx C. A. L. 1. N. *Mulierem fortem &c. reliq. in P. R. P.* 9 lect. & com. fer. Gl. *ult.*

## MARTIUS

ult. *Evang.* fer. Mis. 2. In *Vesp.* com. fer.

3 Fer. 4 De *Ea C.* Viol. *ut in Psal. & pr.* *Psal.* Grad. Absol. & Bened. *ex 3 Noct. prec. cō. \* Suff.* Processio *Vesp.* de seq. com. fer. *tant.*

4 Fer. 5 S. *Casimiri C.* P.R.P. dx 2 clas. C. A. L. 1. N. *Iustus &c. reliq.* *ut in pr.* 9 lect. & com. fer. ac S. *Lucii Pp. M.* in L. & M. *privat. tant.* Gl. Cr. ult. *Evang.* fer. Mis. 2 In *Vesp.* com. seq. & fer.

5 Fer. 6 Translatio S. *Venceslai M.* dx C. R. L. 1. N. *Fratres debitor. &c. reliq. in P. R. P.* 9 lect. & com. fer. Gl. ult. *Evang.* fer. Mis. 2. In *Vesp.* com. fer.

6 Sab. De *Ea C.* Viol. *ut in Psal. & pr.* Absol. & Bened. *ex 3 Noct. prec.* com. \* *Suffr.* *Vesp.* a cap. de Dom. com. Ss. *Perpetuæ &c. Mm. Suff.*

7 Dom. 3 *Quadrag. Oculi.* De *Ea 2 cl.* sdx C. Viol. *ut in Psalt. & pr.* com. Ss. Mm. ac *ut in Dom. præc. Suffr.* Cr. *Vesp.* de seq. com. Dom.

8 Fer. 2 S. *Joannis de Deo C.* dx C.

B

A.

MARTIUS

- A. L. 1. N. *Beatus Vir &c. reliq. ut ibi*  
 Gl. 9 lect. & com. fer. in L. & M. Gl.  
 ult. *Evang. fer. Mis. 2. Vesp. a cap.*  
 de seq. com. præc. & fer.
- 9 Fer. 3 Sæ Franciscæ Roman. Vid.  
 dx C. A. L. 1. N. *Mulierem fortem &c.*  
*reliq. ut ibi. 9 lect. & com. fer. in L.*  
*& M. Gl. ult. Evang. fer. Mis. 2. In*  
*Vesp. com. seq. & fer.*
- 10 Fer. 4 Ss. 40. Mm. sdx C. R. L. 1  
 N. *Fratres debitor. &c. reliq. ut ibi. 9*  
 lect. & com. fer. in L. *Suff. in Mis.*  
 Gl. 3 Or. *A cunct. ult. Evan. fer. Mis.*  
 2. *Vesp. a cap. de seq. Hym. mut. V.*  
 com. præc. *Suff.*
- 11 Fer. 5 Ss. Cyrilli & Method. PP.  
 CC. sdx C. A. L. P. *ex 6 hujus. L. 1.*  
 N. *Laudemus Viros &c. reliq. in P. R. P.*  
 9 lect. & com. fer. in L. *Suff. in M.*  
 Gl. 3 Or. *A cunctis &c. ult. Evang. fer.*  
 Mis. 2. *Vesp. de seq. cō. præc. & fer.*
- 12 Fer. 6 S. Gregorii Pp. C. E. D. dx  
 C. A. *ut in pr. 9 lect. & com. fer. in*  
 L. & M. Gl. Cr. *ult. Evang. fer. Mis.*  
 2. *Vesp. a cap. de seq. Hym. mut. V.*  
 Ant. *O Doct. cō. præc. & fer. Fest. Pal.*

## MARTIUS

- 13 Sab. S. Thomæ Aquinat. C. E. D.  
 dx C. A. *fuit 7 hujus ut in pr. 9 lect.*  
 & com. fer. Gl. Cr. *ult. Evan. fer. Mis.*  
 2. In Vesp. com. Dom.
- 14 Dom. 4 *Quadrag. Lætare.* 2 clas. De  
 Ea sdx C. Viol. *ut in Psal. & pr. ac ut*  
*in Dom. præc. Suff. Cr. Vesp. de Dom.*  
*Suff. dic. Vesp. Defunct.*
- 15 Fer. 2 De Ea C. Viol. *ut in Psalt. &*  
*pr. Absol. ex 1 Bened. ex 3 Noct. præc.*  
 com. ✱ *Suff. Processio. dic. Noct. De-*  
 funct. cum Laud. Vesp. fer. *præc. cõ.*  
 ✱ *Suff.*
- 16 Fer. 3 De Ea Absol. *ex 2 Bened.*  
*ex 3 Noct. præc. com. ✱ Suffr. Vesp.*  
*de seq. com. fer. Suff.*
- 17 Fer. 4 Sæ Gertrudis V. sdx C. A.  
 L. 1 N. *de Virginib. reliq. in P. R. P.*  
 9 lect. & com. fer. in L. *Suffr. in M.*  
 Gl. *ult. Evang. fer. Mis. 2. Vesp. de*  
*seq. com. præc. & fer.*  
 NB. *Ultima juris ante Communion.*  
*Paschal.*
- 18 Fer. 5 S. Gabrielis Archang. dx jus  
 C. A. *omn. pr. 9 lect. & com. fer. Gl.*  
 Cr. *ult. Evang. fer. Mis. 2. Vesp. de*  
*seq. cõ. præc. & fer.*      B 2      19

MARTIUS

- 19 Fer. 6 S. Josephi Sponsi B. M. V.  
 dx 2 clas. Celebre C. A. ut in pr. 9 lect  
 & com. fer. Gl. sine Cr. nisi in pr. Ec.  
 ult. Evang. fer. Mis. 2. In Vesp. com.  
 seq. & fer.
- 20 Sab. S. Patricii Ep. C. sdx C. A. L.  
 P. ex 17 hujus. Hym. mut.  $\Psi$  L. 1 N.  
 Fidelis sermo &c. reliq. ut ibi. 9 lect. &  
 com. fer. in L. Suff. in M. Gl. 3 Or.  
 A cunct. ult. Evang. fer. Mis. 2 Ordines  
 Sacri. Vesp. a cap. de Dō. cō. præc.  
 Suff. Ss. cessant. Ante Vesp. velant Cru-  
 ces & Imagines ac Altaria.
- 21 Dou. Passionis Judica. De Ea 1 clas.  
 sdx C. Viol. ut ibi notat. ad Invitat.  
 & R;R; tum ad R;R; hor. omitt. Glo-  
 ria Patri &c. sed tant. repetit 1 mus  $\Psi$ .  
 ad Mis. non dic. Psal. Judica me: nec  
 ad lavabo Gloria Patri. Præf. de \*.  
 quæ obseruat. usq; ad fer. 5 Cænæ Do-  
 mini. Incipit Communio Paschalis. Vesp.  
 de seq. cō. Dō. Hym. mut.  $\Psi$ .
- 22 Fer. 2 S. Benedicti Abb. C. dx C.  
 A. fuit heri ut in pr. 9 lect. & com.  
 fer. Gl. Præf. ut heri. ult. Evang. fer.  
 Mis. 2. Vesp. a cap. de seq. cō. præc.  
 & fer.

INDEX

- 1. ...
- 2. ...
- 3. ...
- 4. ...
- 5. ...
- 6. ...
- 7. ...
- 8. ...
- 9. ...
- 10. ...
- 11. ...
- 12. ...
- 13. ...
- 14. ...
- 15. ...
- 16. ...
- 17. ...
- 18. ...
- 19. ...
- 20. ...
- 21. ...
- 22. ...
- 23. ...
- 24. ...
- 25. ...
- 26. ...
- 27. ...
- 28. ...
- 29. ...
- 30. ...
- 31. ...
- 32. ...
- 33. ...
- 34. ...
- 35. ...
- 36. ...
- 37. ...
- 38. ...
- 39. ...
- 40. ...
- 41. ...
- 42. ...
- 43. ...
- 44. ...
- 45. ...
- 46. ...
- 47. ...
- 48. ...
- 49. ...
- 50. ...
- 51. ...
- 52. ...
- 53. ...
- 54. ...
- 55. ...
- 56. ...
- 57. ...
- 58. ...
- 59. ...
- 60. ...
- 61. ...
- 62. ...
- 63. ...
- 64. ...
- 65. ...
- 66. ...
- 67. ...
- 68. ...
- 69. ...
- 70. ...
- 71. ...
- 72. ...
- 73. ...
- 74. ...
- 75. ...
- 76. ...
- 77. ...
- 78. ...
- 79. ...
- 80. ...
- 81. ...
- 82. ...
- 83. ...
- 84. ...
- 85. ...
- 86. ...
- 87. ...
- 88. ...
- 89. ...
- 90. ...
- 91. ...
- 92. ...
- 93. ...
- 94. ...
- 95. ...
- 96. ...
- 97. ...
- 98. ...
- 99. ...
- 100. ...



MARTIUS

- 23 Fer. 3 Sæ Catharinæ Vasthan: V.  
P. R. S. dx C. A. L. i N. de *Virginit.*  
*Sc. reliq. ut ibi* 9 lect. & com. fer. in L.  
& M. Gl. Præf. *ut heri ult.* Evang. fer.  
Mis. 2 In Vesp. com. fer.
- 24 Fer. 4 De Ea C. Viol. *ut in Psalt.*  
& *pr.* Psal. Gradual. Absol. & Bened.  
*ex 3 Noct. prec.* Vesp. de seq. com.  
fer. Hym. Complet. & *hor. termin.* Je-  
su Tibi &c.
- 25 Fer. 5 \* Annuntiatio B. M. V. dx 2  
claf. Celebre C. A. *ut in pr.* 9 lect. &  
com. fer. Gl. Cr. *ubi ad illa verba Et*  
*Incarnatus est. Celebrans cum Ministris*  
*ad ultim. grad. Altaris descendens genua*  
*flectit.* Præf. de Beata *Et Te in Annun-*  
*tiatione. ult. Evang.* fer. Mis. 2 ad imā  
*¶ Qui natus es &c.* In Vesp. com. fer.  
*tant.*
- 26 Fer. 6 Septem. Dolor. B. M. V. dx  
jus C. A. *omn. pr.* 9 lect. & com. fer.  
Gl. Cr. Præf. de Beata *Et Te in Trans-*  
*fixione &c. ult. Evang.* fer. Mis. 2. In  
Vesp. com. fer.
- 27 Sab. De Ea C. Viol. Absol. & Be-  
ned. *ex 3 Noct. prec. fer.* Vesp. fer. 2  
cap. de Dom.

## MARTIUS

- 28 | *Dom. Palmar. 1 clas. De Ea sdx C. Viol. ut in Psalt. & pr. ac ut in Dom. Passion. Bened. Palmar. in Mis. Cr. in cuius fine dic. ult. Evang. In principio. in M. vero privat. Cum appropinquasset &c. Præf. de ✕. Vesp. de Dō. Incipit Hebdomada Sancta in qua nec M. Votiv. privat. nec Defunct. dici possunt etiam præsent. cadavere (excep. seq. tri-duo 1. tant. cantata præsen. cadavere.)*
- 29 | *Fer. 2 De Ea C. Viol. Absol. ex 1 Bened. ex 3. Noct. ad Laud. & hor. Ant. pr. prec. flex. genib. Vesp. fer. prec.*
- 30 | *Fer. 3 De Ea Absol. & Bened. ex 2 Noct. prec. Vesp. fer. prec.*
- 31 | *Fer. 4 De Ea Absol. & Bened. ex 3 Noct. Ille nos benedicat &c. In Martyrol. pramit. Cæna Dni prec. Ves. fer. præc. In Mis. fit Collecta pro Celsissimo Principe Archi-Eppo post Or. diei sub 1 Conclusion. uti in Anniverjar: Consecration. Eppi.*  
*Dies Translationis Celsissimi Principis ex Cathedra Plocen. ad Sedem Metropolit. Gnesnen. revolvens utinam faustissime*  
*Annus*

## APRILIS

*Annum 6tum. Hóc triduo post Complet.  
dic Matut. cum Laud. in Choro accens.  
15 Candel. & post quemlibet Psal. sin-  
gul. eor. extinguuntr.*



**APRILIS** *habet Dies XXX.*

- I** Fer. 5 *Cena Domini dx 1 cl. C. Viol.  
Hodie & seq. dieb. non legit. Martyrol.  
ad Mis. C. A. in qua non dic. Psalm. Ju-  
dica me. neq: Gloria Patri &c. Gl. Cr  
Præf. de ✕. 3 Hostiæ consecrantr. O-  
lea Sacra vetera cremantr nova Confe-  
crantr Crux major. Altar. debet esse te-  
cta Veló albó simul & Processional. Hóc  
triduo transeuntes ante Crucem Major.  
Altar. genu flectunt omnes, exceptó sólo  
Celebrante qui Ei facit tant. profundam  
inclination. Crastina autem die omnes,  
pariter etiam & Ipse Celebrans genu  
flectunt ad Vesp. Altaria denudantur  
dictó Psal: Deus Deus meus &c.*
- 2** Fer. 6 *Parasceve dx 1 clas. C. Nigr.  
Hodie non est administranda Eucharistia  
nisi verè Infirmis Horæ minor. in Choro  
dic.*

APRILIS

- dic. sine accens. Candel. submissa voce.  
 Ante Benedic. Novi Ignis Crux Major.  
 Altar. tegit. Velô Nigri Coloris.
- 3 Sab. Sancto dx 1 clas. ad Benedic. I-  
 gnis & Fontis C. Viol. ad Bened. Cerei  
 & ad Mis. C. A. in qua dic. Psal. Ju-  
 dica me &c. ad Gloria pulsant Cam-  
 panæ reliq. ut in Missal. notat. Ordines  
 Sacri. Vesp. in Choro ut in Missal. ex-  
 tra ut in Breviar. post Complet. Ant. Re-  
 gina Cœli &c. cū suo V. & Collecta qua  
 totô temp. Pasch. stando dic.  
 Incipit Tempus Paschale.
- 4 Dom. Resurrection. dx 1 clas. cū Oct.  
 ut in pr. Gl. Cr. Præf. Commun. &  
 Hanc igitr. pr. usq; ad Sabb. seq. inclu-  
 sive ad V. Ite Missa est addit. dplx Al-  
 leluja In Martyrol. incipit ab his ver-  
 bis Nonis Aprilis Luna 20. Thesaloni-  
 cæ Sæ Irenes V. &c. Vesp. fest.
- 5 Fer. 2 \* De Oct. dx 1 clas. Celebra ut  
 heri. Vesp. fest.
- 6 Fer. 3 De Oct. dx 1 clas. ut heri.
- 7 Fer. 4 De Oct. sdx C. A. in Mis. 2  
 Or. tant.
- 8 Fer. 5 De Oct. sdx ut heri.

APRILIS

- 9 Fer. 6 De Oct. sdx ut heri.
- 10 Sab. De Oct. sdx C. A. ut heri &  
in pr. Vesp. ritu 2plici de Psalt. Sabb.  
sub 1. Ant. Alleluja a cap. de Dom.  
ad Benedicam, non amplius addit. Al-  
leluja.
- 11 Dom. in Albis sive Conductus dx i cl.  
C. A. ut in Psal. & pr. sing. Noct. dic  
sub 1 Ant. ad 1mam 3 Psal. cum Symb.  
Quicumq; & sic semper in Dom. temp.  
Pasch. observat. in M. Gl. Cr. Præf.  
Pasch. sine Commun. quæ dicit quoti-  
d è usq; ad Ascension: exclusi è etiam in  
fest. & Votiv. propr. non habent. In  
Vesp. com. seq.
- NB. Totò temp. Pasch. In Fest. B.  
M. V. Mm. Conf. Virg. &c. ad Invi-  
tat. addit. 1 Alleluja & ad R;R; Noct.  
in R;R; autem br. hor. addit. 2plx Al-  
leluja. Hym. si sint ejusd. metri de tem-  
pore clauduntr Deo Patri &c. com. de  
†. fit. tot. temp. Pasch. in Dom. fer.  
Fest. semid. simp. extra Octav. ut no-  
tat. in fer. 2 post Dom. in Albis.
- 13 Fer. 2 S. Francisci de Paula C. dx  
C. A. fuit 2 hujus. Hym. mut. V. L. 1  
N.

APRILIS

N. fer. curr. reliq. ut ibi. Gl. In Ves.  
com. seq. *Fest. Palatii juxta Janidlo-*  
*vium ob Fest. S. Julij Pp. ami.*

*Hodie mane aperiuntur Nuptiæ.*

13 Fer. 3 S. Hermenegildi M. sdx C.  
R. *Hym. pr. reliq. ut ibi de Comm. Mm.*  
*temp. Pasch. Suff. † ut in fer. 2. post*  
*Dom. in Alb. Gl. 2 Or. Concede 3 Ec-*  
*cles. v. pro Pp Ves. de seq. Hym. mut.*  
*†. Ant. O Doct. com. præc. & Ss.*  
*Tiburtii &c. Mm.*

14 Fer. 4 S. Isidori Ep. C. dx C. A.  
*fuit 4 hujus ut ibi, 9 lect. & com. Ss.*  
*Mm. Gl. Cr. Vesp. a cap. de seq.*  
*Hym. mut. †. com. præc.*

15 Fer. 5 S. Vincentii Ferrer. C. dx  
C. A. *fuit 5 hujus ut ibi Gl. Vesp. a*  
*cap. de seq. Ant. O Doct. Hym. mut.*  
*†. com. præc.*

16 Fer. 6 S. Leonis Pp. C. dx C. A.  
*fuit 11 hujus ut in pr. Gl. Cr. In Ves.*  
*com. seq. & S. Aniceti Pp. M.*

17 Sab. De Conceptione B. M. V. sdx  
C. A. L. 1 N. de script. 2di & 3tii  
*ex 2da die infr. Oct. Concept. B. M. V.*  
*9 lect. & com. S. Pp. M. in L. Suffr.*

APRILIS

- † in M. Gl. 3 Or. de Spiritu S. sine  
 Cr. Præf. de Beata Et Te in Comme-  
 mor. Concept. ad amam & Qui natus  
 es. præc. Dom. Vesp. de sequ. com.  
 præc. Hym. terminat. Deo Patri &c.  
 & Dom.
- 18 Dom. 2 post Pasch. Misericordia Fest  
 Ss. Sepulchri Christi Dni dx C. A.  
 omn. pr. 9 lect. & com. Dom. in L.  
 & M. Gl. Cr. Præf. Pasch. ult Evan.  
 Dom. Vesp. Fest. com. Dom,  
 Hodie terminat. Commun. Paschal.
- 19 Fer 2 De Ea C. A. ut in Psal. no-  
 tat. Temp. Pasch. Invitat. ut in ser. 2  
 post Dom. in Albis Hym. Rex sempit.  
 &c. Psal. sub 1 Ant. Alleluja. ac ut  
 ibi Suff. †. Mis. de Dom. 2 cum Gl.  
 sine Cr. ac ut in Missal. Vesp. fer. sub  
 1 Ant. Alleluja Suff. †. ama juris pt  
 Commun. Pasch.
- 20 Fer. 3 De Ea C. A. ut in Psal. & pr.  
 ac ut heri. Absol. ex 2do Noct. com.  
 †. Vesp. de seq. Ant. O Doctor.
- 21 Fer. 4 S. Anselmi Ep. C. dx C. A.  
 L. 1 N. Sapientiam. reliq. ut ibi. Gl.  
 Cr. In Vesp. com. seq.

21 APRILIS

- 22 Fer. 5 Ss. Soteris & Caji PP. Mm.  
 fdx C. R. *ut ibi temp. Pasch. com.* †.  
 in M. Gl. 2 Or. *Concede 3 Eccl. v. pro*  
*Ep. Vesp. de seq. com. nulla.*
- 23 Fer. 6 † S. Adalb. Ep. M. dx 1 cl.  
 cum Oct. *Celebre. C. R. L. 1 N. A*  
*miletio &c. reliq. in pr. P. R. P. Gl.*  
*Cr. In Vesp. com. seq.*
- 24 Sab. S. Fidelis a Sigmaringa M. dx  
 C. R. *ut ibi com. Oct. Gl. Cr. Vesp.*  
*de seq. com. præc. & Dom. tant. Ant.*  
*Modicum &c.*
- 25 Dom. 3. post Pascha. *Jubilate. S.*  
*Marci Evang dx 2 clas. C. R. ut in*  
*pr. (non fit com. Oct.) 9 lect. & cõ.*  
*Dom. in L. & M. Gl. Cr. Præf. de*  
*Apost. ultim. Evang. Dom. Hodie in*  
*Cath. & Collegiat. Mis. 2. post 3. de*  
*fest. in C. R. cum com. Dom. Gl. &*  
*Cr. post qnam de Rogation in C. Viol.*  
*sine Gl. & Cr. 2 Or. Concede 3 Eccl. v.*  
*pro Ep. Præf. Pasch. & ult. Evang.*  
*S. Joannis Processio cum Litaniis de*  
*Obus Ss. cum ¶¶. & Or. cui qui non*  
*intersunt ¶ non cantant devotè & obli-*  
*gantr ad horas Canon. debant dicere e-*  
*asdem*

APRILIS

- 18. Fer. 2. S. Cleth & Marcell. Mm. Mm  
C. N. L. i. N. de script. ex lib. reg. de  
C. N. L. i. N. de script. ex lib. reg. de  
C. N. L. i. N. de script. ex lib. reg. de  
C. N. L. i. N. de script. ex lib. reg. de
- 19. Fer. 3. S. Petri & Pauli. Mm. Mm  
S. Petri & Pauli. Mm. Mm  
S. Petri & Pauli. Mm. Mm  
S. Petri & Pauli. Mm. Mm
- 20. Fer. 4. S. Petri & Pauli. Mm. Mm  
S. Petri & Pauli. Mm. Mm  
S. Petri & Pauli. Mm. Mm  
S. Petri & Pauli. Mm. Mm
- 21. Fer. 5. S. Petri & Pauli. Mm. Mm  
S. Petri & Pauli. Mm. Mm  
S. Petri & Pauli. Mm. Mm  
S. Petri & Pauli. Mm. Mm
- 22. Fer. 6. S. Petri & Pauli. Mm. Mm  
S. Petri & Pauli. Mm. Mm  
S. Petri & Pauli. Mm. Mm  
S. Petri & Pauli. Mm. Mm

101  
102  
103  
104  
105  
106  
107  
108  
109  
110  
111  
112  
113  
114  
115  
116  
117  
118  
119  
120  
121  
122  
123  
124  
125  
126  
127  
128  
129  
130  
131  
132  
133  
134  
135  
136  
137  
138  
139  
140  
141  
142  
143  
144  
145  
146  
147  
148  
149  
150  
151  
152  
153  
154  
155  
156  
157  
158  
159  
160  
161  
162  
163  
164  
165  
166  
167  
168  
169  
170  
171  
172  
173  
174  
175  
176  
177  
178  
179  
180  
181  
182  
183  
184  
185  
186  
187  
188  
189  
190  
191  
192  
193  
194  
195  
196  
197  
198  
199  
200

APRILIS

- eadem flex. genib.* In Vesp. com. Dō.  
 & seq.
- 26 Fer. 2 Ss. Cleti & Marcel. Mm. sdx  
 C. R. L. i N. *Incipit ex heri reliq. ut  
 in pr. ac temp. Pasch. com. Oct. in L.  
 & M. Gl. 3 Or. Concede &c. Cr. Vesp.  
 de seq. com. nulla.*
- 27 Fer. 3 Fest. Patrocini S. Joseph.  
 Sponsi B. M. V. dx 2 cl. C. A. *fuit  
 25 hujus ut in pr. (non fit com. Oct.)  
 Gl. Cr. Præf. Pasch. In Vesp. com.  
 sep. & S. Vitalis M.*
- 28 Fer. 4 De Oct. sdx C. R. L. i N.  
*ser. curren. reliq. ex 5. die infr. Oct.  
 ac pr. 9 lect. & com. S. M. in L. &  
 M. Gl. 3 Or. Concede &c. Cr. Vesp.  
 de seq. com. Oct.*
- Hodie in Archi - Diaconatu Camenen.  
 est Dies festiuis, qui nominatr Dies pœ-  
 nitentiæ secundum Breve Sedis Aplicæ.*
- 29 Fer. 5 S. Petri M. dx C. R. *ut ibi.  
 cō. Oct. Gl. Cr. Vesp. a cap. de seq.  
 ut in 1 Vesp. fest. com. præc.*
- 30 Fer. 6 Octava S. Adalberti M. dx  
 C. R. L. i N. *de script. 2di Noct. pro  
 continuatione vitæ ejusd. Sancti ex 6ta  
 die*

## MAJUS

*die infr. Oct. & ex hodie Lect. 6 dividantr in 3. 5tii Noct. ex die Oct. reliq. ut in fest. Gl. Cr. Vesp. de seq. com. præc.*



### MAJUS habet Dies XXXI.

- 1 Sab. Ss. Philippi & Jacobi Apost. dx 2 clas. C. R. L. 1 N. *ex Dom. seq. 4 post Pasch. reliq. in pr. Gl. Cr. Præf. de Apost. In Vesp. com. seq. & Dō. Ant. Vado ad Eum &c. & S. Sigismundi R. M. P. R. P.*
- 2 Dom. 4 post Pasch. Cantate. S. Athanasii Ep. C. dx C. A. L. 1 N. *descrip. fer. 2 seq. reliq. in pr. 9 lect. & com. Dom. ac S. Regis M. in L. & M. Gl. Cr. Præf. Pasch. ultim. Evang. Dom. Vesp. de seq. com. præc. tant.*
- 3 Fer. 2 Inventio Sæ Crucis dx 2 cl. C. R. *ut in pr. 9 lect. & com. Ss. Alexandri &c. Mm. in L. & M. privat. tant. Gl. Cr. Præf. de †. In Vesp. com. seq.*

M A J U S

- 4 Fer. 3 S. Floriani M. P. R. P. dx  
 jus C. R. *ut in pr.* Gl. In Vesp. com.  
 sequ.
- 5 Fer. 4 S. Pii Papæ V. C. dx C. A.  
*ut ibi.* Gl. Vesp. de seq. com. præc.
- 6 Fer. 5 S. Joannis ante portam La-  
 tin. dx jus C. R. L. i N. *ex Dom. 6.*  
*post Pasch. reliq. in pr.* Gl. Cr. Præf.  
*de Apost.* In Vesp. com. seq.
- 7 Fer. 6 Sæ Catharinæ Senen. V. dx  
 C. A. L. P. *ex 30 April. ut ibi.* Gl.  
 Vesp. de seq. com. *nulla.*
- 8 Sab. S. Stanislai Ep. M. P. R. P. dx  
 i clas. cum Oct. C. R. *ut in pr.* Gl.  
 Cr. In Vesp. com. seq. & Dom. Ant.  
*Usq; modo &c.*
- 9 Dom. 5 post Pasch. Rogationum. S.  
 Gregorii Nanzianzen. Ep. C. dx C.  
 A. L. i N. Dom. *curren. reliq. ut ibi*  
 9 lect. & com. Dom. ac Oct. in L. &  
 M. Gl. Cr. Præf. *Pasch. ult. Evang.*  
 Dom. Vesp. de sequ. com. præc. &  
 Dō. ac Oct. Ssq; Gordiani &c Mm.
- 10 Fer. 2 Rogation. Apparitio S. Mi-  
 chaelis Archang. dx jus C. A. *ut in*  
*pr. 8 Bened. Quorum fest. &c. 9 lect*  
 fer.

MAGJUS

fer. com. Oct. & fer. ac Ss. Mm. in  
L. & M. Gl. Cr. ult. *Evang. fer. Mis.*  
2. post 3 de fest. cum Gl. & Cr. 2 Or  
Oct. 3 Ss. Mm. post 9 de Rogation.  
in C. Viol. *sine Gl. & Cr. 2 Or. Con-*  
*cede 3 Eccl. v. pro Pp. In utraq; ult.*  
*Evang. S. Joannis Processio cum Li-*  
*taniis de Obus Ss. ut in fest. S. Marci*  
*&c. In Vesp. com. seq. & Oct.*

*In Eccl. Parhlib. ubi i tant. celebrat*  
*Mis. dicenda est de Rogation: & fit*  
*Processio. Hôc triduo fit abstinentia ab*  
*esu carnum. Fest. Palatii.*

11 Fer. 3 Rogation. Sæ Monicae Vid.  
dx C.A. L. P. ex 4 hujus L. 1 N. *fer.*  
*curren. reliq. ut ibi. com. Oct. Gl. Cr.*  
*(de Rogat. in Offo nihil. nisi in Mis.)*  
3 Or. *Mis. 2. ut heri. Processio. In*  
*Vesp. com. seq. & Oct.*

12 Fer. 4 Rogation. Vigilia Ascension.  
Ss. Nerei &c. Mm. fdx C.R. L. 1 N.  
*Fratres debit. reliq. ut ibi. 8 lect. cum*  
*9 jungi potest 9 lect. Vigil. com. Oct.*  
*& Vigil. in L. & M. Gl. 2 Or. Oct.*  
3 Vigil. 4 Rogation. 5 Concede &c.  
*ult. Evang. Vigil. In Martyrol. præ-*  
*ponit.*

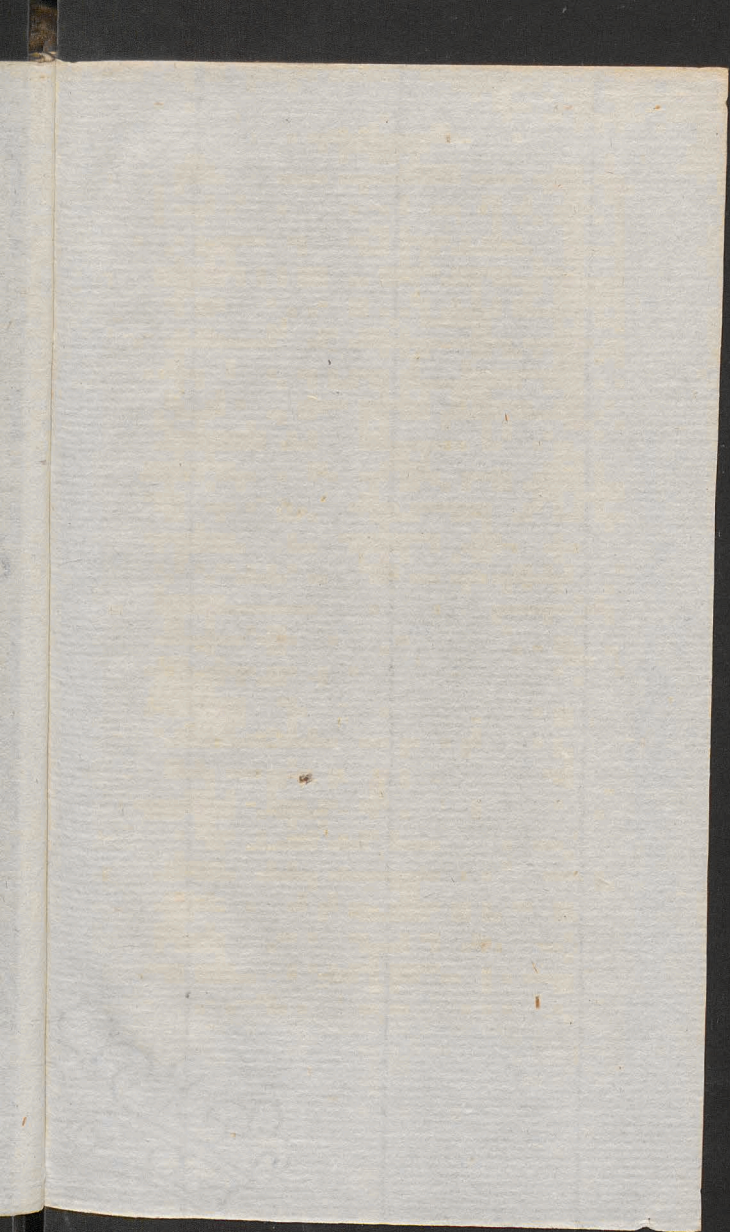

In com. Co. de ser. de Sa. M. de la  
 C. M. Gl. Co. de la. Euz. de 1788  
 post x de l'alt. com. Gl. & C. 10  
 de la. de Sa. M. de la. de la. de la. de la.  
 a C. Viol. de la. Gl. & C. 2. 3. 4. 5. 6. 7. 8. 9. 10. 11. 12. 13. 14. 15. 16. 17. 18. 19. 20. 21. 22. 23. 24. 25. 26. 27. 28. 29. 30. 31. 32. 33. 34. 35. 36. 37. 38. 39. 40. 41. 42. 43. 44. 45. 46. 47. 48. 49. 50. 51. 52. 53. 54. 55. 56. 57. 58. 59. 60. 61. 62. 63. 64. 65. 66. 67. 68. 69. 70. 71. 72. 73. 74. 75. 76. 77. 78. 79. 80. 81. 82. 83. 84. 85. 86. 87. 88. 89. 90. 91. 92. 93. 94. 95. 96. 97. 98. 99. 100.

M A J U S

- ponit Ascensio Dni Mis. 3. post 3 de  
 fest. in qua Gl. 2 Or. Oct. 3. Concede.  
 Cr. post Stam de Vigil. in C. A. cum  
 Gl. sine Cr. in qua Or. ut in Missal. pt  
 nam de Rogation. in qua ut heri. in his  
 obus ult. Evang. S. Joan. Processio ut  
 heri. Vesp. de seq. com. nulla.
- 13 Fer. 5 \* Ascensio Dni N. J. C. dx 1.  
 clas. cum Oct. Celebre C. A. ut in pr.  
 Gl. Cr. Præf. & Comm. pr. de Ascens.  
 In Vesp. com. seq. tant.
- 14 Fer. 6 S. Servatii Ep. C. dx C. A.  
 fuit heri. L. 1 N. fer. curren. reliq. in  
 P. R. P. 9 lect. S. Bonifacii M. ex 2bus  
 1. com. Octavar. Ascens. & S. Stani-  
 slai ac S. M. in L. & M. Gl. Cr. Præf.  
 ut heri. Vesp. a cap. de seq. ut in 1.  
 Vesp. fest. com. præc. & Oct. Ascen.
- 15 Sab. Octava S. Stanislai Ep. M. dx  
 C. A. L. 1 N. fer. curren. reliq. in pr.  
 com. Oct. in L. & M. Gl. Cr. Præf. ut  
 heri. Vesp. a cap. de seq. com. præc.  
 & Dom. Ant. Cum venerit &c. ac Oct.
- 16 Dom. 6 post asch. Exaudi & infr.  
 Oct. Ascens. S. Joannis Nepomuc. M.  
 dx C. R. L. 1 N. Dom. curren. reliq.  
 C ut

## MAYUS

- ut *ibi*, 9<sup>le</sup> lect. & com. Dom. ac Oct. in L. & M. Gl. Cr. Præf. & Comm. de Ascens. *ultim. Evang.* Dom. In Vesp. com. Dom. & seq. ac Oct.
- 17 Fer. 2 S. Antonini Ep. C. dx C.A. L.P. ex 10. *hujus Hym. mut. V. L. I. N. fe. curr. reliq. ut ibi.* com. Oct. in L. & M. Gl. 3 Or. *Concede.* Cr. Præf. *ut herri.* Vesp. de seq. com. præc. & Oct.
- 18 Fer. 3 S. Venantii M. dx C. R. ut *ibi.* Vesp. a cap. de seq. com. præc. & Oct. ac Sæ Pudentianæ V.
- 19 Fer. 4 S. Petri Celestini Pp. C. dx C.A. ut *ibi* 9 lect. Sæ V. com. Oct. & Sæ V. Gl. Cr. Præf. *ut heri.* Vesp. de seq. *ut in 1 Vesp. fest. com. præc. Fest. Palatii propr. Fest. S. Ivonis.*
- 20 Fer. 5 Octava Ascens. Dni dx C.A. ut *in fest. & pr.* Gl. Cr. In Vesp. com. seq.
- 21 Fer. 6 S. Erics Reg. M. P.R.S. dx C. R. L.P. ex 18 *hujus.* L. I N. *fer. curren. reliq. ut ibi.* com. *ejusd. fer. per Ant. & Or. ex Dom. præc.* in L. & M. Gl. Præf. de Ascens. *Comm. Commun.*

M A G J U S

- mun. In Vesp. com. fer. ut in 2 Vesp.  
Dom. præc.
- 22 Sab. Vigilia cum jejuniò Pasch. De Ea  
sdx C. A. Offm ut in Dom. præc. & pr.  
in Martyrol. præmitt. Dies Pentecost. ad  
Benedict. Fontis C. Viol. in M. C. R. Gl.  
sine Cr. ad qd pulsant Campanæ Or. 1 ca  
Præf. Commun. & Hanc igitr. pr.  
quæ dic per Oct. Vesp. de seq. Hodie &  
per tot. Oct. non dic. Mis. privat. Motiv.  
& Defunctor.
- 23 Dom. Pentecost. dx 1 clas. cum Oct.  
C. R. Omn. pr. Gl. Cr. Præf. pr. ad  
3. loco Hym. Nunc Sancte &c. dic Veni  
Creator &c. ubi ad 1mam Stroph. genu  
flect. & sic per Oct. Vesp. fest.
- 24 Fer. 2 \* Pentecost. dx 1 clas. Celeb.  
C. R. ut heri & in pr. Vesp. fest.
- 25 Fer. 3 Pentec. De Oct. 1 clas. C. R.  
ut heri & in pr. Vesp. fest. De S. Ur-  
bano nihil hoc Anno.
- 26 Fer. 4 Quatuor Tempor. De Oct. sdx  
C. R. ut heri & in pr. com. S. Eleuther-  
rii Pp. M. in L. & M. in qua 3 Or. non  
dic. Vesp. fest. com. S. Joannis Pp.  
Mart.

2 U M A J U S

- Jejunium Quatuor Temp. observat.  
Pasch.*
- 27 Fer. 5 De Oct. sdx C. R. *ut heri &  
in pr. com. S. Pp. M. in L. & M. 3 or.  
non dic Vesp. fest.*
- 28 Fer. 6 *Quatuor Temp. De Oct. sdx  
C. R. ut heri & in pr. in M. 2. Or.  
Eccl. v. pro Pp. tant. Vesp. fest.*
- 29 Sab. *Quat. Temp. sdx C. R. ut heri &  
in pr. in Martyrol. præmitt. Fest. Ssmæ  
Trinitatis Ordines Sacri post gnam ce-  
lebrata Mis. Convent. terminat. Temp.  
Pasch. Vesp. de feq. com. Dom. Ant.  
Loquere Dne &c. tant. In fine Complet.  
Ant. Salve Regina &c. cum suo V &  
Colleda Dieb. Dom. stando aliis flecten.*
- 30 Dom. 1 post Pent. Fest. Ssæ & Indi-  
vid. Trinitatis dx 2 clas. C. A. omn.  
pr. 9 lect. & com. Dom. ac S. Felicis  
Pp. M. in L. & M. privat. tant. Gl.  
Cr. Præf. de Ss. Trinit. quæ dic omni-  
bus Dom. per Annum nisi aliter notet.  
ad Imam 3 Psal. cum Symb. Quicunq;  
Statio Dominical. quæ fit in obus Dom.  
usq; ad Dom. ult. 8br. In Vesp. com.  
feq. & Dom. ac Sæ Petronillæ V.

## JUNIUS

31 Fer. 2 S. Gregori Pp. VII. C. dx  
C. A. *Hym. mut. V. fuit. 25. hujus ut  
ibi. com. Sæ V. in L. & M. Gl. Vesp.  
a cap. de sequ. Hym. mut. V. com.  
præc.*

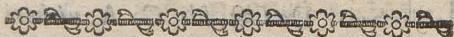

### JUNIUS *habet Dies XXX.*

1 Fer. 3 S. Philippi Nerii C. dx C. A.  
*fu t 26 Maji ut ibi Gl. In Vesp. com.  
seq. & Ss. Marcellini &c. Mm. non  
vero S. Erasmi.*

2 Fer. 4 S. Bernardini Senen. C. sdx  
C. A. *Hym. mut. V fuit 20 Maji ut ibi  
9 lect. & com. Ss. Mm. in L. Suff. in  
M. Gl. 3 Or. A cunctis. In Martyrol.  
præm.t. Fæst. Ss. Corporis Xsti Vesp.  
de seq. com. nulla. Hym. Complet. &  
aliu ejusd. metri terminat. Jesu Tibi  
&c. & sic per Oct.*

3 Fer. 5 \* Solemnitas Ssmi Corporis  
Xsti dx i clas. cum Oct. C. A. *Celeb.  
omn. pr. ad imam V in R. br. Qui na-  
tus es. per tot. Oct. in M. Gl. Cr. Prf.  
de Nativit. sine Commun. Processio*

So-

## JUNIUS

- 1 Solemnissima Vesp. fest. *Infra hanc*  
 2 *Oct. prohibent Mis. Vot. privat. & De-*  
 3 *funct. except. 1 cantat. present. cadavere*  
 4 Fer. 6 De Oct. sdx C. A. *ut heri &*  
 5 *in pr. in M. Gl. 2 Or. Concede 3 Eccl.*  
 6 *v. pro Pp. Cr. Vesp. de Oct.*  
 7 Sab. De Oct. sdx C. A. *ut heri & in*  
 8 *pr. Vesp. de seq. com. Dom. & Oct.*  
 9 Dom. 2 post Pent. & *infr. Oct. Corp.*  
 10 *Xsti S. Norberti Ep. C. dx C. A. L.*  
 11 *1 N. Dom. curren. reliq. ut ibi. 9 lect.*  
 12 *& com. Dom. & Oct. in L. & M. Gl.*  
 13 *Cr. Præs. ut in fest. Prosa non cantat.*  
 14 *In Vesp. com. Dom. & Oct.*  
 15 Fer. 2 De Oct. sdx C. A. *ut in fest.*  
 16 *& pr. ac ut 4 hujus Vesp. de Oct.*  
 17 Fer. 3 De Oct. sdx C. A. *ut heri &*  
 18 *in pr. Vesp. de Oct. com. Ss. Primi*  
 19 *& c. Mm.*  
 20 Fer. 4 De Oct. sdx C. A. *ut heri &*  
 21 *in pr. com. Ss. Mm. (sine eor. lect.)*  
 22 *in L. & M. Gl. 3 Or. Concede Cr. Vesp.*  
 23 *de seq. ut in 1 Vesp. fest.*  
 24 Fer. 5 Octava Corporis Xsti dx jus  
 25 C. A. *ut in fest & prop. Gl. Cr. Vesp.*  
 26 *fest.*

*Hodie*

## JUNIUS

*Hodie Des Obitus Dwi Bogumili Thaumaturgi Archi-Eppi Gnesnen. in Villa Dobrowo.*

- 11 Fer. 6 Festum Ss. Cordis Jesu dx  
 jus C.A. omn. pr. Gl. Cr. Præf. de ✠,  
 ad imam & br *Qui passus es.* In Vesp.  
 com. sequ. & Ss. Basilidis &c. Mm.  
*Fest. Palatii.*
- 12 Sab. S. Joannis a Facundo C. dx C.  
 A. ut ibi 9 lect. & com. Ss. Mm. in L.  
 & M. Gl. Vesp. a cap. de seq. com.  
 præc. & Dom. *Ant. Cognoverunt &c.*  
*Orat: Protector. &c.*
- 13 Dom. 3 post Pent. S. Antonii de Pa-  
 dva C. dx C.A. L. 1 N. Dom. curren.  
*reliq. ut ibi. 9 lect. & com. Dom. Gl.*  
*Cr. Præf. de Trinit. ult. Evang. Dom.*  
*Vesp. a cap. de seq. Hym. mutat. ✠.*  
*com. præc. & Dom.*
- 14 Fer. 2 S. Basilii Mag. Ep. C. dx C.  
 A. ut ibi Gl. Cr. Vesp. a cap. de seq.  
 com. præc. & Ss. Viti &c. Mm.
- 15 Fer. 3 S. Æschili Ep. M. P.R.S. dx  
 C.R. ut ibi 9 lect. & com. Ss. Mm. in  
 L. & M. Gl. Vesp. a cap. de seq. cō.  
 præc.

## JUNIUS

- 16 Fer. 4 S. Bennonis Ep. C. dx C. A.  
*ut in P.R.P. Gl. Vesp. de seq. com.  
 præc.*
- 17 Fer. 5 S. Barnabæ Apli dx jus C. R.  
*fuit 11 hujus ut in pr. Gl. Cr. Præf.  
 de Apost. In Vesp. com. seq. & Ss.  
 Marci &c. Mm.*
- 18 Fer. 6 S. Erasmi Ep. M. dx C. R.  
*fuit 3 præsen. ut ibi. 9 lect. & com Ss.  
 Mm. Gl. Vesp. a cap. de seq. com.  
 præc. & Ss. Gervasii &c. Mm.*
- 19 Sab. Sæ Julianæ de Falconer V. dx  
 C. A. *ut ibi & in pr. 9 lect. & com.  
 Ss. Mm. in L. & M. Gl. In Vesp.  
 com. Dom. Ant. Prævaluit &c. & S.  
 Silverii Pp. M.*
- 20 Dom. 4 post Pent. De Ea sdx C. Vir.  
*ut in Psal. & pr. ad Matut. Hym. Noctæ  
 surgen. ad Laud. Ecce jam &c. 9 lect.  
 & com. S. Pp. M. in L. Suff. in M. Gl.  
 3 Or. A Cunct. Cr. ad Amam 4 Psal.  
 cum Symb. prec. Dom. Præf. de Trin.  
 Vesp. de seq. com. Dom.*
- 21 Fer. 2 S. Aloysii Gonzag. C. dx C.  
 A. *ut ibi Gl. In Vesp. com. sequ. &  
 S. Pauli Ep. C.*

2. JUNIUS

- 22 Fer. 3 S. Ubaldi Ep. C. sdx C. A.  
*fuit in L. P. 21 Maji ex 16 ejusd. ut ibi*  
 9 lect. ex 2bus 1 S. Ep. C. in L. Suff.  
 in M. Gl. 3 Or. A cunct. Vesp. a cap.  
 de seq. com. præc. Suff.
- 23 Fer. 4 Vigil. S. Georgii M. sdx C. R.  
*fuit in L. P. 23 Maji ex 23 April. ut ibi*  
 9 lect. & com. Vigil. Suff. in M. Gl.  
 3 Or. A cunct. ult. Evang. Vigil. Mis.  
 2. Vesp. de seq. com. nulla.
- 24 Fer. 5 Nativitas S. Joannis Baptistæ.  
 dx 1 clas. cum Oct. ut in pr. Gl. sine  
 Cr. nisi in pr. Eccl. Vesp. fest.
- 25 Fer. 6 De Oct sdx C. A. ut in fest.  
 & pr. in Mis. Gl. 2 Or. Concede 3 Eccl  
 v. pro Pp. Vesp. de seq. com. Oct.
- 26 Sab. Ss. Joannis & Pauli Mm. dx C.  
 R. ut ibi com. Oct. Gl. In Vesp. com.  
 Dom. Ant. Montes Gelbôe & Oct.
- 27 Dom. 5 post Pent. De Ea sdx C. A. ut  
 in Psal. & pr. ac ut in Dom. 4 com. Oct.  
 in L. & M. Gl. Cr. 3 Or. non dic Præc.  
 de Trinit. In Vesp. com. seq. & Oct.
- 28 Fer. 2 Vigilia cum Jejun. S. Leonis  
 Pp. C. sdx C. A. ut ibi 9 lect. Vigil.  
 com. Oct. & Vigil. in L. & M. Gl.  
 ult.

## JULIUS

*ult. Evang. Vigil. Mis. 2 Vesp. de seq. tant.*

29 Fer. 3. ✠ Ss. Petri & Pauli Apost. dx 1 clas. cum Oct. *Celebre omn. pr. com. Oo. Ss. Apost. per Ant. de Commun. Apost. & Or. ex fest. Division. Apost. 15 Julii in P.R.P. in M. Gl. Cr. Præf. de Apost. & sic per Oct. nisi aliter notet. Vesp. fest. tant.*

30 Fer 4 Com. S. Pauli Apost. dx C. R. *ut in pr. com. S. Petri & Oct. S. Joan. in L. & M. Gl. Cr. Præf. ut heri Vesp. a cap. de seq. ut in 1 Vesp. fest com. Ss. Petri & Pauli per Ant. Petrus Apost. Fest. Palatii.*



## JULIUS *habet* Dies XXXI.

31 Fer. 5 Octava S. Joannis Bapt. dx C. A. *ut in fest. & pr. com. Oct. Ap. in L. & M. Gl. Cr. Præf. ut heri Vesp. de seq. com. præc. & Oct. Apost. ac Ss. Processi &c. Mm. Hym. Complet. & hor. terminat. Jesu Tibi &c.*

## JULIUS

- 2 Fer. 6 *Visitatio B. M. V.* dx jus C. A. ut in pr. 9 lect. Ss. Mm. com. Oct. & Ss. Mm. in L. & M. Gl. Cr. Præf. de Beata Et Te in *Visitacione* &c. ad imā *Qui natus es.* In Vesp. com. Oct. Ss. Apost.
  - 3 Sab. De Oct. Ss. Apost. sdx C. R. ut in *Comm. Apost.* & in pr. 5 die in M. Gl. 2 Or. *Concede.* 3 *Eccl. v. pro Pp.* Cr. Præf. de *Apost.* Vesp. de seq. *Hym. mut.* *Qui* com. Dom. Ant. *Obsecro* &c. & Oct.
  - 4 Dom. 6 post *Pent.* S. *Josephi Calasan.* C. L. P. ex 27 *Aug.* dx C. A. ut ibi 9 lect. & com. Dom. ac Oct. in L. & M. Gl. Cr. Præf. de *Apost. ultim. Evang. Dom.* In Vesp. com. Dom. & Oct.
  - 5 Fer. 2 De Oct. sdx C. R. de *Comm. Apost.* & 7 die *infr. Oct.* ac ut 3 *hujus.* Vesp. de sequ. ut in 1 *Vesp. fest. de Comm. Apost.*
  - 6 Fer. 3 Octava *Apost.* dx C. R. ut in *Comm. Apost.* & *propr.* ac ut in *fest.* In Vesp. com. seq.
  - 7 Fer. 4 Sæ *Mariæ Magdalenzæ de Pazzis V.* sdx C. A. fuit in L. P. 27.
- Maji

## JULIUS

- Maji ex 25 ejusd. ut ibi Suff. in M. Gl.*  
 2 Or. *A cunct.* 3 *ad libit.* Vesp. a cap.  
 de seq. com. præc. *Suff.*
- 8 Fer. 5 Sæ Elisabeth Vid. Reg. Portug. sdx C. A. *ut in pr.* *Suff.* in Mis. *ut heri* Vesp. de seq. com. præc.
- 9 Fer. 6 Ss. Patronor. Reg. Svec. dx C. A. *ut ibi* Gl. In Vesp. com. seq.
- 10 Sab. Ss. Sept. Fratrum Mm. sdx C. R. *ut ibi* *Suff.* in M. *ut 7 hujus.* Vesp. de seq. *Hym. mut.* y com. Dom. *tant.* Ant. *Unxerunt &c.*
- 11 *D m. 7 post Pent.* S. Joannis de Dukla C. P. R. P. dx 1 clas. cum Oct. L. 1 N *Beatus Vir &c. reliq. in pr.* 9 lect. & com. Dō. in L. & M. Gl. Cr. Præf. *de Trinit. ult. Evang. Dom.* In Vesp. com. seq. & Dom. *tant.*
- De S. Pio Pp. M. nihil hoc Anno.*
- 12 Fer. 2 S. Joannis Gualberti Abb. C. dx C. A. L. 1 N. *Incipit ex heri reliq. in pr.* com. Oct. & Ss. Naboris &c. Mm. in L. & M. Gl. Cr. Vesp. a cap. de seq. com. præc. & Oct.
- 13 Fer. 3 Sæ Margarithæ V. M. dx C. R. *ut in P. R. P.* com. Oct. Gl. Cr. Vesp.

## JULIUS

- Vesp. a cap. de seq. com. præc. & Oâ. *Hodie incipiunt. Feriæ Rusticæ.*
- 14 Fer. 4 S. Bonaventuræ Ep. C. & Dr. dx C. A. *ut in pr.* com. Oâ. in L. & M. Gl. Cr. Vesp. de seq. com. præc. & Oâ. ac S. David Abb. C. in P. R. S. *Judicia Spiritualia silent.*
- 15 Fer. 5 Divisio Apost. dx jus C. A. *ut in P. R. P.* 91<sup>o</sup> Oâ. S. Abb. com. Oâ. & S. Abb. & Gratiar. Actio. *quæ Or. hbr post Mis. Votiv. de Ss. Trinit. Gl. Cr. Præf. de Apost. Processio ob insignem Victor. de Cruciger. reportat. in C. A. in qua canit Te Deum laudamus ac ut in Agenda Eccles. Vesp. de sequ. com. præc. & Oâ. Hym. Complet. & hor. terminat. Jesu Tibi &c.*
- 16 Fer. 6 Commem. B. M. V. de Monte Carmel. dx jus C. A. *ut in pr.* com. Oâ. Gl. Cr. Præf. *Et Te in Commemoratione &c.* In Vesp. com. seq. & Oâ.
- 17 Sab. S. Alexii C. idx C. A. *ut ibi.* com. Oâ. Gl. 3 Or. *Concede &c.* Cr. Vesp. de seq. *ut in 1 Vesp. fest. com. Dom. per Ant. Exaudisti &c.* & præc. ac Ss. Symphorosæ &c. Mm.

## JULIUS

- 18 Dom. 8 post Pent. Octava S. Joannis de Dukla dx C.A. L. i N. Dom. curr. reliq. ex Octavar. 9 lect. & com. Dom. & Ss. Mm. in L. & M. Gl. Cr. Præf. de Trinit. ult. Evang. Dom. Vesp. a cap. de seq. Hym. mut. ¶ com. præc. & Dom.
- 19 Fer. 2 S. Vincentii a Paulo C. dx C.A. ut ibi Gl. Vesp. a cap. de seq. Hym. mut. ¶ com. præc.
- 20 Fer. 3 S. Ceslai C. dx C. A. ut ibi. Gl. Vesp. a cap. de seq. com. præc. & Sæ Praxedis V.
- 21 Fer. 4 Ss. Andreae & Benedict. Mm dx C.R. L. P. ex 16 hujus ut in P.R.P. 9 lect. & com. Sæ V. in L. & M. Gl. Vesp. a cap. de seq. com. præc.
- 22 Fer. 5 Sæ Mariæ Magdalænæ dx C. A. ut in pr. Gl. Cr. Vesp. a cap. de seq. com. præc. & S. Laborii Ep. C.
- 23 Fer. 6 S. Apollinaris M. dx C.R. ut ibi com. S. Ep. C. in L. & M. Gl. Vesp. a cap. de seq. com. præc.
- 24 Sab. Vigilia Sæ Christinæ V. M. dx C.R. ut ibi in P. R. P. 9 lect. & com. Vigil. in L. & M. Gl. ult. Evang. Vi-  
gil.

JULIUS

- gil. Mis. 2. Vesp. de seq. com. Dom.  
 tant. Ant. Dum tolleret &c.*
- 25 *Dom. 9 post Pent. Sæ Cunegundis V.  
 P.R.P. dx 1 clas. cum Oct. C.A. L.  
 1 N. de Virgmb. reliq. ut ibi 9 lect. &  
 com. Dom. in L. & M. Gl. Cr. Præf.  
 de Trinit. ult. Evang. Dom. In Vesp.  
 com. seq. & Dom.*
- De S. Christophore nihil hoc Annó.*
- 26 *Fer. 2 Sæ Annæ Matris B.V.M. dx  
 jus C.A. ut ibi com. Oct. in L. & M.  
 Gl. Cr. In Vesp. com. seq. & Oct. ac  
 S. Pantaleon. M. Fest. Palatii.*
- 27 *Fer. 3 S. Anacleti Pp. M. fdx C.R.  
 L. P. ex 13 hujus L. 1 N. ex Dom. præf.  
 reliq. in pr. 9 lect. S. M. com. Oct. &  
 S. M. in L. & M. Gl. Cr. Vesp. de  
 seq. com. præc. & Oct.*
- 28 *Fer. 4 S. Botvidi M. dx C.R. ut in  
 P.R.S. com. Oct. Gl. Cr. Vesp. a cap.  
 de seq. com. præc. & Oct. ac Ss. Fe-  
 licis &c. Mm.*
- 29 *Fer. 5 S. Olavi Reg. M. P.R.S. dx  
 C.R. ut in pr. com. Oct. & Ss. Mm.  
 Gl. Cr. In Vesp. com. seq. & Oct. ac  
 Ss. Abdon. &c. Mm.*

## JULIUS

30 Fer. 6 S. Henrici Imp. C. sdx C. A.  
*L. P. ex 15 hujus Hym. mut. ¶ ut ibi 9*  
*lect. Ss. Mm. com. Oct. & Ss. Mm. in*  
*L. & M. Gl. Cr. Vesp. de seq. com.*  
*præc. & Oct.*

31 Sab. S. Ignatii C. dx C. A. *ut in pr.*  
*com. Oct. Gl. Cr. Vesp. a cap. de seq.*  
*ut in 1 Vesp. fest. com. præc. & Dom.*  
*1 August. Ant. Sapientia. ac Ss. Ma-*  
*chabæor. Mm.*

---

### AUGUSTUS *habet Dies XXX.*

1 Dom. 10 post Pent. 1 August. Octava  
*Sæ Cunegundis V. dx C. A. ut ibi 9.*  
*lect. & com. Dom. ac Ss. Mm. in L.*  
*& M. Gl. Cr. Præs. de Trinit. ult. E-*  
*vang. Dom. Vesp. a cap. de seq. com.*  
*præc. & Dom. ac S. Stephani Pp. M.*  
*Sæq; Catharinæ Vast. V. in P. R. S.*

2 Fer. 2 Sæ Helenæ M. Vid. P. R. S.  
*dx C. R. L. P. ex 31 Julij ut in pr. 9*  
*lect. & com. S. Pp. M. & Sæ V. in L*  
*& M. Gl. In Vesp. com. seq.*

*Hodiè Festum B. M. V. de Portiuncula.*

## AUGUSTUS

- 3 Fer. 3 Inventio S. Stephani Proth.  
M. sdx C. R. *ut in pr. Suff.* in M. Gl.  
2 Or. *A cunct.* 3 *ad libit.* Vesp. de seq.  
*Hym. mut. ψ. com. præc.*
- 4 Fer. 4 S. Dominici C. dx C. A. *ut*  
*ibi* Gl. Vesp. de seq. cō. præc. *Hym.*  
*Complet. & horar. terminat.* Jesu Ti-  
bi &c.
- 5 Fer. 5. Dedicatio B. M. V. ad Ni-  
ves dx jus C. A. *ut in propr.* Gl. Cr.  
Præf. de Beata *Et Te in Festivit. &c.*  
Vesp. de seq. com. præc. & Ss. Xy-  
sti &c. Mm.
- 6 Fer. 6 Transfiguratio Dni dx jus  
C. A. *omn pr.* 9 lect. & com. Ss. Mm  
in L. & M. Gl. Cr. Præf. *de Nativit.*  
*sine Commun.* In Vesp. com. seq. &  
S. Donati Ep. M.
- 7 Sab. S. Cajetani C. dx C. A. *ut ibi*  
9 lect. & com. S. M. in L. & M. Gl.  
In Vesp. com. Dom. 2 *August.* Ant.  
*Ego in Altissimis &c.*
- 8 Dom. 11. post Pent. 2 Aug. De Ea  
sdx C. Virid. *ut in Psal. & pr.* in L.  
*Suff.* in M. Gl. 2 Or. *A cunct.* 3 *ad li-*  
*bit.* Cr. Præf. *de Trinit. ad amiam* 4.

D

Psal

## AUGUSTUS

- Pfal. cum Symb. Quicunq; prec. Dō.*  
 In Vesp. com. seq. & S. Romani M.  
*Suff.*
- 9 Fer. 2 Vigil. Ss. Nazarii Celsi &c.  
 Mm. sdx C. R. L. P. ex 28 *Julij ut*  
*ibi* 9 lect. & com. Vigil. ac S. M. in  
 L. *Suff.* in M. Gl. 2 Or. Vig. 3 S. M.  
*ult. Evang. Vigil. Mis. 2. Vesp. de*  
*seq. com. nulla.*
- 10 Fer. 3 S. Laurentii M. dx 2. clas.  
 cum Oct. C. R. *ut in pr. Gl. sine Cr.*  
*nisi in pr. Eccl. In Vesp. com. seq. &*  
 Ss. Tiburtii &c. Mm.
- 11 Fer. 4 Sæ Marthæ V. sdx C. A. L.  
 P. ex 29 *Julij ut ibi* 9 lect. Ss. Mm.  
 com. Oct. & Ss. Mm. Gl. Vesp. de  
 seq. com. præc. & Oct.
- 12 Fer. 5 Sæ Claræ V. dx C. A. *ut ibi.*  
 com. Oct. Gl. Vesp. a cap. de seq.  
*Hym. mut. ꝯ. com. præc. & Oct. ac*  
 Ss. Hippoliti &c. Mm.
- 13 Fer. 6 S. Camilli de Lellis C. dx C.  
 A. L. P. ex 18 *Julij ut in pr. 9 lect.*  
 Ss. Mm. com. Oct. & Ss. Mm. Gl.  
 Vesp. a cap. de seq. *Hym. mut. ꝯ cō.*  
 præc. & Oct ac S. Eusebii C.

AUGUSTUS

14 Fer. 6 *Vigilia cum Jejuniis* S. Hieronymi *Æmiliani* C. dx C.A. L. P. ex 20 *Julij* ut ibi 9 lect. *Vigil.* com. Oct. & *Vigil.* ac S. Euseb. C. in L. & M. Gl. ult. *Evan. Vigil.* Mis. 2 *Vesp.* de seq. com. Dom. tant. *Ant.* Omnis sapientia &c. *Hym. Complet. & hor. terminat.* Jesu Tibi &c.

15 Dom. 12. post Pent. 3 Aug. *Assumptio* B.M.V. dx 1 clas. cum Oct. C. A. ut in pr. 9 lect. & com. Dom. in L. & M. Gl. Cr. Præf. de Beata *Et Te in Assumptione &c. quæ dicitur per Oct.* Benedictio Herbar. &c. ult. *Evang.* Dom. ad *Imam* in R. br. *Qui natus es &c.* In *Vesp.* com. seq. & Dom. tant.

16 Fer. 2 S. Rochi C. dx C.A. L. 1 N. *Incipit ex heri reliq. in P.R.P.* com. Oct. *Assumpt.* & S. Laurent. in L. & M. Gl. Cr. Præf. ut heri. *Vesp.* a cap. de seq. ut in 1 *Vesp. fest.* com. præc. & Oct. *Assumpt.*

17 Fer. 3 Octava S. Laurentii M. dx C.R. ut ibi com. Oct. *Assumpt.* in L.

D 2 & M.

## AUGUSTUS

- & M. Gl. Cr. Præf. *ut heri.* Vesp. de  
seq. com. præc. tant.
- 18 Fer. 4 S. Jacobi Apost. dx 2 clas.  
C. R. *fuit 25 Julij ut in pr.* 9 lect. &  
com. S. Agapiti M. in L. & Mil. *pri-*  
*vat. tant.* Gl. Cr. Præf. de Apost. In  
Vesp. com. seq. & S. Pauli *tant.*
- 19 Fer. 5 S. Petri ad Vincula dx jus  
C. A. *fuit 1 Aug. ut in pr.* com. S.  
Pauli & Oct. Assumpt. Gl. Cr. Præf.  
de Apost. In Vesp. com. S. Pauli &  
seq. ac Oct.
- 20 Fer. 6 S. Bernardi Abb. C. dx CA.  
*ut ibi* com. Oct. Gl. Cr. Præf. de Be-  
ata *ut in fest.* Vesp. a cap. de sequ.  
com. præc. & Oct.
- 21 Sab Sæ Franciscæ Fremiot. de  
Chantal. Vid. dx C. A. *ut ibi.* com.  
Oct. Gl. Cr. Præf. *ut heri.* Vesp. de  
seq. *Hym. mut. &* com. Oct. Assump.  
*ut in 1 Vesp. fest. &* Dom. *tant.* Ant.  
*Sapientia clamitat &c.*
- 22 Dom. 13 post Pent. 4 Aug. S. Hya-  
cinthi C. dx 1 clas. cum Oct. C. A. L.  
1 N. *Beatus Vir &c. reliq. in P. R. P.*  
9 lect. Dom. com. Oct. Assumpt. &  
Dom.

AUGUSTUS

Dom. in L. & M. Gl. Cr. Præf. de Beata &c. *ult. Evang. Dom.* In Vesp. com. Oct. & seq. ac Dom.

*De Ss. Timotheo &c. Mm. hóc Annó nihil.*

23 Fer. 2 *Vigil. S. Philippi Bennitii* C. dx C.R. L. 1 N. *ex heri Incipit reliq. ut ibi* 9 lect. *Vigil. com. Oct. & Vigil. in L. & M. Gl. Cr. ult. Evan. Vigil. Mil. 2 Vesp. de seq. cō. præc. tant.*

24 Fer. 3 S. Bartholomæi Apost. dx 2 clas. C.R. *ut in pr.* Gl. Cr. Præf. *de Apost.* In Vesp. com. seq. *tant.*

25 Fer. 4 S. Ludovici Reg. C. fdx C. A. *ut in pr.* com. Oct. in L. & M. Gl. 3 Or. *Concede &c.* Cr. Vesp. de seq. *Hym. mut. & com. præc. & Oct. ac S. Zephirini Pp. M.*

*Hodiè una Juris Judicia Spiritualia reassumuntr.*

26 Fer. 5 S. Simonis de Lipnica C. dx C.A. *suit 18 Julij ut ibi.* 9. lect. S. Zephir. com. Oct. & S. Pp. M. in L. & M. Gl. Cr. Vesp. a cap. de sequ. *Hym. mut. & com. præc. & Oct.*

AUGUSTUS

- 27 Fer. 6 Translatio S. Casimiri C. P. R. P. dx C. A. *ut in pr. ac ut 4 Martij ubi 6 lect. addit. in Cujus honorem &c. com. Oct. Gl. Cr. Vesp. a cap. de seq. com. præc. & Oct. ac S. Hermetis M.*
- 28 Sab. S. Augustini Ep. C. E. Dr. dx C. A. *ut in pr. com. Oct. & S. M. Gl. Cr. Vesp. de seq. com. Oct. ut in 1. Vesp. fest. & Dom. tant. Ant. Cum audisset &c. 1 Septemb.*
- 29 Dom. 14 post Pent. 1 7bris S. Joachim P. B. M. V. P. R. P. dx 1 clas. cum Oct. C. A. *omn. pr. 9 lect. Dō. com. Oct. & Dom. in L & M. Gl. Cr. Præf. de Trinit. ult. Evang. Dom. In Vesp. com. seq. & Oct. ac Dom. tant. De S. Sabina nihil hoc Annō.*
- 30 Fer. 2 S. Rosæ Limanæ V. dx C. A. L. 1 N. *ex heri Incipit reliq. ut ibi 9 lect. Ss. Felicis &c. Mm. com. oct. & Ss. Mm. in L. & M. Gl. Cr. Vesp. a cap. de seq. Hym. mutat. & com. præc. & Oct.*
- 31 Fer. 3 S. Raymundi Nonnati C. dx C. A. *ut ibi com. Oct. Gl. Cr. Vesp. a cap.*

## SEPTEMBER

a cap. de seq. com. præc. & Oct. ac  
S. Ægidii Abb. C. Ssq; 12. Fratr.  
Mm.



**SEPTEMBER** *habet Dies XXX.*

- 1 Fer. 4 Decollatio **S. Joannis Bapt.**  
dx C. R. *omn. pr. fuit 29 Aug. 9 lect.*  
S. Ægidii com. Oct. & S. Abb. ac Ss.  
12 Mm. in L. & M. Gl. Cr. In Vesp.  
com. seq. & Oct.
- 2 Fer. 5 S. Stephani Reg. C. sdx C.  
A. *Hym. mut. & ut ibi* com. Oct. in  
L. & M, Gl. 3 Or. *Concede &c.* Cr.  
Vesp. a cap. de seq. com. præc.
- 3 Fer. 6 De Oct. sdx C. A. L. 1 N.  
*fer. curren. reliq. ut in Offo 2do ac in*  
*fest. Gl. 2 Or. Concede &c. 3 Eccl. v.*  
*pro Pp. Cr. Vesp. de Oct.*
- 4 Sab. De Oct. *ut in Offo 3 ac fest. in*  
*M. ut heri. Vesp. de seq. ut in 1 Vesp.*  
*fest. com. Dō. Ant. In obus his &c.*
- 5 Dom. 15 post Pent. 2. 7bris Octava  
S. Joachim dx C. A. L. 1 N. Dom.  
*curren. reliq. in Offo 5to ac in fest. 9*  
*lect.*

SEPTEMBER

- lect. & com. Dom. Præf. de Trinit.  
Gl. Cr. nlt. Evang. Dom. In Vesp.  
com. Dom. & seq.
- 6 Fer. 2 Sæ Margaritæ Scot. Reg.  
Vid. Idx fuit 10 Jun. C. A. ut ibi Suff  
in M. Gl. 2. Or. A cunct. 3 ad libit.  
Vesp. a cap. de seq. com. præc. Suff.
- 7 Fer. 3 S. Bonifacii Ep. M. fdx C.  
R. fuit in L. P. 20 Junij ex 19 ejusd.  
ut ibi in P. R. P. Suff. in M. Gl. ac ut  
heri. Vesp. de seq. com. nulla. Hym.  
Compleat. & horar. terminat Jesu Tibi  
& sic per Oct. Jejuniium consuetum.
- 8 Fer. 4 † Nativitas B. M. V. dx 2  
claf. cum Oct. Celebre C. A. omn. pr.  
9 lect. & com. S. Adriani M. in L.  
& Mis. privat. tant. Gl. Cr. P. æf. de  
Beata Et Te in Nativit. &c. In Vesp.  
com. S. Gorgonii M.
- 9 Fer. 5 De Oct. fdx C. A. ut in pr.  
& in fest. 9 lect. & com. S. M. in L.  
& M. Gl. 3 Or. de Spir. S. Cr. Præf.  
ut heri Vesp. de seq. com. Oct.
- 10 Fer. 6 S. Nicolai de Tolent. C. dx  
C. A. ut ibi com. Oct. Gl. Cr. Præf.  
ut heri In Vesp. com. Oct. & Ss. Pro-  
thi &c. Mm.

SEPTEMBER

- 11 Sab. De Oct. sdx C.A. *ut in pr. ac in fest. 9 lect. & com. Ss. in Mis. ut 9 hujus. Vesp. de seq. com. Dom. tant. Ant. Nereminiscaris &c.*
- 12 Dom. 16 post Pent. 3 7bris. Fest. Nominis B. M. V. dx jus C. A. *ut in pr. 9 lect. & com. Dom in L. & M. Gl. Cr. Præf. de Beata & Te in festivit. ult. Evang. Dom. In Vesp. com. Dom. tant.*
- 13 Fer. 2 De Oct. sdx C. A. L. 1 N. *Incipit ex heri reliq. ut in pr. in M. Gl. 2 Or. de Spiritu S. 3 Eccl. v. pro Pp. Cr. Vesp. de seq. com. Oct.*
- 14 Fer. 3 Exaltatio Sæ Crucio dx jus C. R. *ut in pr. com. Oct. Gl. Cr. Præf. de Cruce In Vesp. com. seq. ut in 1 Vesp. fest. & S. Nicomedis M.*
- 15 Fer. 4 Quatuor Temp. Octava Nativit. B. M. V. dx C. A. *ut in fest. & pr. 9 lect. & com. fer. 4 Temp. & S. M. in L. & M. Gl. & Cr. ult. Evang. fer. Mis. 2 In Vesp. com. seq. & Ss. Euphemie Mm.*
- 16 Fer. 5 Ss. Cornelii &c. Mm. sdx C. R. *ut ibi 9 lect. & com. Ss. Mm. in L.*

## SEPTEMBER

- in L. *Suff.* in M. Gl. 3 Or. *A cunctis*  
 &c. Vesp. de seq. com. præc.
- 17 Fer. 6 *Quatuor Tempor.* Impressio  
 Stigmatum Stigmat. S. Francisci C.  
 dx C. A. *ut in pr.* 9 lect. & com. fer.  
 in L. & M. Gl. *ult. Evang. fer. Mis.*  
 2. Vesp. a cap. de seq. com. præc.
- 18 Sab. *Quatur Tempor.* S. Iosephi a  
 Cupertino C. dx C. A. *ut in propr.* 9  
 lect. & com. fer. in L. & M. Gl. *ult.*  
*Evang. fer. Mis. 2 Ordin. Sacri Vesp.*  
 a cap. de seq. com. præc. & Dom.  
*Ant. Adonai &c.*
- 19 Dom. 17 post Pent. 4. 7br. Ss. Ja-  
 nuarii &c. Mm. dx C. R. *ut ibi* 9 lect  
 & com. Dom. in L. & M. Gl. Cr.  
*Præf. de Trinit. ultim. Evang. Dom.*  
 Vesp. a cap. de seq. com. præc. &  
 Dom.
- 20 Fer. 2 *Vigilia* Ss. Eustachii &c.  
 Mm. dx C. R. *ut ibi* 9 lect. & com.  
 Vigil. in L. & M. Gl. *ult. Evang. Vi-*  
*gil. Mis. 2. Vesp. de seq. com. præc.*
- 21 Fer. 3 *S. Mathai Apost. & Evang.*  
 dx 2 clas. C. R. *ut in propr.* Gl. Cr.  
*Præf. de Apost. In Vesp. com. sequ.*  
 & Ss. Mauritii &c. Mm.

SEPTEMBER

- 22 Fer. 4 S. Thomæ a Villa Nova Ep.  
C. sdx C.A. L. P. ex 18 hujus. Hym.  
mut. & ut ibi. 9 lect. & cō. Ss. Mm.  
in L. Suff. in M. Gl. 3 Or. *A cunctis*  
&c. Vesp. a cap. de seq. com. præc.  
& Sæ Theclæ V. M. Suff.
- 23 Fer. 5 S. Lini Pp. M. sdx C.R. ut  
in loco 9 lect. & com. Sæ V. M, in L.  
Suff. in M. ut heri. Vesp. de seq. cō.  
præc. Hym. Complet. & hor. termin.  
Jesu Tibi &c.
- 24 Fer. 6 B.M.V. de Mercede dx jus  
C.A. ut in pr. Gl. Cr. Præf. de Beata  
*Et Te in festivit.* &c. In Vesp. com.  
seq.
- 25 Sab. Fest. Reliquiar. Eccl. Upsal.  
dx C. R. L. P. ex Dom. post Fest. S.  
Math. ut in P.R.S. Lect. duæ dividant  
in 5 Gl. Vesp. de seq. Hym. mut. &  
com. Dom. tant. Ant. Domine Rex  
&c.
- 26 Dom. 18 post Pent. 5. 7br. S. Ladi-  
slai de Gielniow C. P. R. P. dx 1 cl.  
cum Oct. L. 1 N. *Beatus Vir* &c. re-  
liq. in pr. 9 lect. & com. Dom. in L.  
& M. Gl. Cr. Præf. de Trinit. ultim.  
Evang.

SEPTEMBER

*Evang. Dom. In Vesp. com. seq. & Dom.*

*De Ss. Cypriano & Justina nihil hóc Annó.*

27 Fer. 2 Translatio S. Stanislai Ep. M. P. R. P. L. 1 N. *Incipit ex heri reliq. ut ibi. com. Oct. Gl. Cr. Vesp. a cap. de sequ. com. præc. & Oct. Fest. Palatii.*

28 Fer. 3 S. Venceslai M. dx C. R. *ut in P. R. P. com. Oct. Gl. Cr. Vesp. de seq. com. præc. tant.*

29 Fer. 4 Dedicatio S. Michaelis Arch. dx 2 cl. C. A. *ut in prop. Gl. Cr. In Vesp. com. seq. tant. Ant. O Doctor.*

30 Fer. 5 S. Hieronymi C. E. D. dx C. A. *ut in pr. com. Oct. Gl. Cr. Vesp. a cap. de seq. com. præc. & Oct. ac S. Remigii Ep. C.*

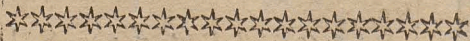

OCTOBER *habet Dies XXXI.*

1 Fer. 6 S. Iosaphat Ep. M. dx C. R. *fuit 26. 7br. ut in P. R. P. 9 lect. S. Remigii com. Oct. & S. Ep. in L. & M.*



SEPTEMBER

1. [Faint text]

2. [Faint text]

3. [Faint text]

4. [Faint text]

5. [Faint text]

6. [Faint text]

7. [Faint text]

8. [Faint text]

9. [Faint text]

10. [Faint text]

11. [Faint text]

12. [Faint text]

13. [Faint text]

14. [Faint text]

15. [Faint text]

OCTOBER

M. Gl. Cr. Vesp. de seq. com. præc.  
& Oct.

2 Sab. Ss. Angelorum Custod. dx C.  
A. omn. pr. com. Oct. Gl. Cr. Vesp.  
de seq. com. Oct. *ut in 1 Vesp. fest. &*  
*Dom. 18bris tant. Ant. Adaperiat &c.*

3 Dom. 19 post Pent. 18br. Dedicatio  
Ecclesiæ Metrop. Gnesnen. dx 1  
claf. cum Oct. Gnes. *in õibus Eccl. (extra sine Oct.)* 9 lect. Dom. com. Oct.  
S. Ladisl. & Dom. Gl. Cr. Præf. de  
Ss. Trinit. ult. Evang. Dom. In Vesp.  
com. seq. & Oct. S. Ladisl. ac Dom.

NB. *Si intra Archi-Diœcesim occur-*  
*rat Dedicatio propr. Eccl. fiat de illa*  
*translata Dedicat. Eccl. Metropolit: in*  
*Diem fest. 9 lect. non impedit.*

4 Fer. 2 S. Francisci C. dx C.A. *ut*  
*in pr. Gnes. com. Oct. cum Gl. & Cr.*  
*extra sine Cr. Vesp. de seq. cõ. præc.*  
& Ss. Placidi &c. Mm. Gnes. com.  
Oct. & Ss. Mm. Hym. Complet. &  
*hor. terminat. Jesu Tibi &c.*

5 Fer. 3 Fest. Ss. Rosarii B. V. M.  
dx jus C.A. *ut in pr.* 9 lect. Ss. Mm.  
Gnes. com. Oct. & Ss. Mm. Gl. Cr.  
Præf.

OCTOBER

- Præf. *Et Te in Solemnitate &c.* In Vesp. com. seq. *Gnes.* & Oct.
- 6 Fer. 4 S. Brunonis C. dx C. A. L. 1 N. ex Dom. præc. *Incipit reliq. in pr. Gnes.* com. Oct. cum Gl. & Cr. *extra sine Cr.* Vesp. a cap. de sequ. com. præc. & S. Marci Pp. C. ac Ss. Sergii &c. Mm. *Gnes.* com. Oct. & S. Pp. C. ac Ss. Mm.
- 7 Fer. 5 Translatio S. Æschili Ep. M. P. R. S. dx CR *ut ibi q lect.* (*Gnes.* com. Oct. cum Gl. & Cr) & com. S. Pp. ac Ss. Mm. in L. & Mis. Gl. Vesp. a cap. de seq. com. præc. *Gnes.* & Oct.
- 8 Fer. 6 S: Brigittæ Vid. dx C. A *ut in P. R. S.* *Gnes.* com. Oct. cum Gl. & Cr. *extra sine Cr.* In Vesp. com. seq. *Gnes.* & Oct.
- 9 Sab. Ss. Dyonisii &c. Mm. sdx. C. R. *ut ibi Suff.* in M. Gl. 2 Or *A cunctis* 3 *ad libit.* *Gnes.* com. Oct. in L. & M. Gl. 3 Or. *Concede &c.* Cr. Vesp. de seq. com. Dom. Ant R. fulsit &c. & præc. *Gnes.* Vesp. de seq. *ut in t.* Vesp. fest. com. Dom. Ant. *ut supra.*

OCTOBER

10 Dom. 20 post Pent. 2. 8br. Per Archi-Diæc. Gratiar. Action. pro Victor. de Turcis report. dx jus C.A. omn. pr. in P.R.P. 9 lect. & com. Dō. in L. & M. quæ dicit de Trinit. ut in Motiv. Or. pr. ex fest. Collecta pro gratiar Action. Secreta Post Commun. Sumunt. Ee quæ sunt positæ post Mis. Motiv. de Ss. Trinit. Gl. Cr. Præf. de Ss. Trinit. ult. Evang. Dom. Processio in C. A. ut in fest. Division 15 Julij. In Vesp. com seq. & Dom.

Gnesnæ Octava Dedication. Eccles. dx C.A. ut ibi 9 lect. & com. Dom. Gl. Cr. Præf. Processio &c. ut supra Vesp. de seq. com. præc. & Dom.

11 Fer. 2 Ss. Gereonis & Socior. Mm. dx C.R. ut ibi in P.R.P. Gl. Vesp. a cap. de sequ. Hym. mutat. ꝛ. com. præc.

In Cathedra dx jus ob insignem Reliquiam. L. 1 N. Fratres debit. reliq. ut supra. Gl. Cr. In Veop. com seq.

12 Fer. 3 S. Ludovici Bertrandi C. dx C. A. L. P. ex to hujus ut in addit. Breviar. Gl. In Vesp. com. seq.

OCTOBER

- 13 Fer. 4 S. Edvardi Reg. C. sdx C.  
A. *ut ibi Suff.* in M. Gl. 2 Or. *A cunctis* 3 *ad libit.* Vesp. a cap. de sequ. com. præc. *Suff.*
- 14 Fer. 5 S. Callisti Pp. M. sdx C. R.  
*ut ibi ac ut heri.* Vesp. de seq. com. præc.
- 15 Fer. 6 Sæ Hedvigis Vid. dx jus C.  
A. *ut in pr. in P.R.P.* Gl. In Vesp. com. seq.
- 16 Sab. Sæ Thereffiæ V. dx C. A. L.  
P. *ex heri Hym. pr. L. 1 N.* de script. *reliq. in pr.* Gl. In Vesp. com. Dom. *Ant. Lugebat &c.*
- 17 Dom. 21 post Pent. 3. 8br. De Ca  
sdx C. Virid. *ut in Psalt. & pr. Hym.*  
*ad Mat. Primo die &c. Suff.* in M.  
Gl 2 Or. *A cunctis.* 3 *ad libit.* Cr. Præf  
*de Trinit. ad unam* 4 *Psal. cum Symb.*  
*prec. Dom. Vesp. de seq. com. nulla.*
- 18 Fer. 2 S. Lucæ Evang. dx 2 clas.  
C. R. *ut in pr.* Gl. Cr. Præf. de Ap.  
In Vesp. com. seq. *Fest. Palat.*
- 19 Fer. 3 S. Petri de Alcanthara C. dx  
C. A. *ut in pr.* Gl. Vesp. a cap. de  
seq. *Hym. ad Magnif. & Ant. propr.*

OCTOBER.

*ex fest. com. præc. In Cath. Vesp. de seq. com. præc.*

20 Fer. 4 Translatio S. Adalberti Ep. M. dx C. R. L. 1 N. *fer. curren. reliq. in P. R. P. ex Temp. Pasch. Gl. Vesp. a cap. de seq. com. præc. & S. Hilarion. Abb. In Cath. dx jus L. 1. N. A mieto &c. reliq. ut supra. Gl. Cr. In Vesp. com. seq. ac S. Abb.*

21 Fer. 5 Ss. Ursulæ & Sociar. Mm. dx C. R. L. 1. N. *fer. curren. reliq. in P. R. P. 9 lect. & com. S. Abb. C. in L. & M. Gl. In Vesp. com. seq. In Cath. dx jus ob Infig. Reliq. L. 1. N. de Virginib. reliq. ut supra. Gl. Cr. Vesp. de seq. com. præc.*

22 Fer. 6. *Per Archi-Diæces. Ss. Cyriaci &c. Mm. sdx C. R. fuit 8 Aug. ut ibi. Suff. in M. Gl. 2 Or. A cunctis 3. ad libit. Vesp. de seq. com. præc.*

*Gnesnæ Gratiar Actio. pro Victor. dx jus C. A. fuit 10 hujus omn. pr. in P. R. P. Mis. de Trinit. in qua Gl. Cr. ut in Votiv. Præf. de Trinit. In Vesp. com. seq.*

23 Sab. S. Joan. a Capistrano C. dx C.

E

A.

OCTOBER

- A. *ut ibi* Gl. Vesp. de seq. *Hym. mut*  
*V. com. Dom. tant. Ant. Exaudiat*  
*&c.*
- 24 Dom. 22 post Pent. 4. sbr. S. Joann-  
 nis Cantii C. P.R.P. dx i clas. cum  
 Oct. L. i N. *Beatus Vir &c. reliq. in*  
*pr. 9 lect. & com. Dom. in L. & M.*  
 Gl. Cr. *ultim. Evang. Dom. In Vesp.*  
*com. seq. & Dom. tant.*
- 25 Fer. 2 S. Raphaelis Archang. dx  
 jus C. A. *fuit heri omn. pr. ut in addit.*  
*Breviar. 9 lect. Ss. Chrysanthi &c.*  
 Mm. com. Oct. & Ss. Mm. in L. &  
 M. Gl. Cr. In Vesp. com. seq. & S.  
 Evaristi Pp. M.
- 26 Fer. 3 De Oct. sdx C. A. L. i. N.  
*ex Dom. præc. Incipit. reliq. ex Octavar.*  
*ac ut in fest. 9 lect. S. Pp. M. in L.*  
 & M. 3 Or. *Concede. Gl. Cr. Vesp. de*  
 Oct.
- 27 Fer. 4. *Vigilia* De Oct. sdx C. A.  
 L. i. N. *fer. curren. reliq. ex Octav. 4.*  
*die 9 lect. & com. Vig. in L. Mis.*  
*de Vigil. in qua 2 Or. Oct. 3 Concede*  
*&c. sine Gl. & Cr. Vesp. de seq. com.*  
*nulla.*

OCTOBER

28 Fer. 5 Ss. Simonis & Judæ Apost. dx 2 cl. C.R. ut in pr. Gl. Cr. Præf. de Apost. In Vesp. com. Oâ.

29 Fer. 6 De Oâ. sdx C.A. L. 1 N. de scrip. ex Dom. 5 8br. & ex fer. 2 ejusd. Dom. propt̄ Contiat. Hist. Machab. reliq. ex Octav. 6 die Gl. 2 Or. Concede. 3. Eccl. v. pro Pp. Cr. Vesp. de Oâ.

30 Sab. Vigilia cum Jejun. De Oâ. sdx C.A. L. 1 N. de script. ex fer. 3 Dom. 5. 8br. reliq. ex Octavar. Mis. de Vig. in C. Viol. in qua 2 Or. Oâ. 3 Concede. sine Gl. & Cr. Vesp. de seq. ut in 1 Vesp. fest. com. Dom. Ant. Vidi Dominum &c. 1. 9bris.

31 Dom. 23 post Pent. 1. 9br. Octava S. Joannis Cantii C. dx C.A. L. 1 N. de script. reliq. ex Octavar. 9 lect. & cō. Dom. in L. & M. Gl. Cr. Præf. de Trinit. ult. Evang. Dom. Vesp. de seq. com. nulla.

NOVEMBER *habet Dies XXX.*

1 Fer. 2. † Festum Omn. Sanctor. dx 1 clas. cum Oâ. Celebre. C. A. omn.

E 2 pr.

NOVEMBER

- pr. Gl. Cr. Vesp. fest. ubi dicto *ψ*.  
*Benedicamus dicuntr. Vesp. Defunctor.*  
*ritu 2plici Or. Fidelium sine prec. Pro-*  
*cessio cum Station. in C. Nig.*
- 2 Fer. 3 De Oct. sdx C. A. *Commemo-*  
*ratio OO. Fidel. Defunct.* post Laud.  
*dicto Benedicamus dic Offm Defunctor.*  
*cum L. ritu 2plici Mis. solemnis Pro-*  
*cessio ut heri Mis. ica Convent. de Oct.*  
*in qua Gl. 2 Or. de Spiritu S. 3 Eccl.*  
*v. pro Pp. Cr. Vesp. de Oct.*
- 3 Fer. 4 De Oct. sdx C. A. *ut in fest.*  
*et pr. in Mis. ut heri. Vesp. de seq.*  
*com. Oct. & Ss. Vitalis &c. Mm.*
- 4 Fer. 5 S. Caroli Borromæi Ep. C.  
 dx C. A. *ut in pr. 9 lect. Ss. Mm. cō.*  
 Oct. & Ss. Mm. Gl. Cr. In Vesp.  
 com. Oct.
- 5 Fer. 6 De Oct. sdx C. A. *ut 2 huj.*  
*et pr. Vesp. de Oct.*
- 6 Sab. De Oct. sdx C. A. *ut heri et pr.*  
 Vesp de seq. com. Dom. *Ant. Mu-*  
*ro tuo &c. Or. ex Dom. 5. post Epiph.*  
 com. Oct. *Hym. Completor. terminat*  
*Jesu Tibi &c.*
- Dom. 2 9bris cum sua hebdomada o-*  
*mittitr.*

NOVEMBER

- 7 Dom. 24 post Pent. 3. 9bris 5 vero post  
Epiphan. Fest. Patrocinii B.M.V. dx  
jus C.A. Offm ut ad Nives ac ut ibi no-  
tat. 9 lect. & com. Dom. & Oct. Gl.  
Cr. Præf. de Beata Et Te in Festivit.  
ult. Evang. Dom. In Vesp. com. Oct.  
ut in 1 Vesp. fest. & Dom. ac 4 Coro-  
nator. Mm.
- 8 Fer. 2 Octava Oc. Sanctoꝝ. dx C.  
A. L. 1 N. Incipit ex heri reliq. ut in  
fest. & pr. 9 lect. & com. Ss. Mm. in  
L. & M. Gl. Cr. Vesp. a cap. de seq.  
com. præc. & S. Theodori M.
- 9 Fer. 3 Dedicatio Basilicæ Salvator.  
dx C.A. ut in pr. 9 lect. & com. S.  
M. Gl. Cr. In Vesp. com. seq. & Ss.  
Triphonis &c. Mm.
- 10 Fer. 4 S. Andreæ Abellini C. sdx  
C.A. ut in pr. 9 lect. & com. Ss. Mm.  
in L. Suff. in Mis. Gl. 3 Or. A cunctis  
&c. Vesp. de seq. com. præc. & S.  
Mennæ M.
- 11 Fer. 5 S. Martini Ep. C. dx C.A.  
ut in propr. 9 lect. & com. S.M. Gl.  
Vesp. a cap. de seq. com. præc.
- 12 Fer. 6 Ss. Quinq; Fratr. Pol. Mm.  
dx

NOVEMBER

- dx C.R. *ut in P. R. P.* Gl. In Vesp.  
com. seq.
- 13 Sab. S. Didaci C. sdx C. A. *ut ibi*  
*Suff.* in M. Gl. 2 Or. *A cunctis.* 3. ad  
*libit.* Vesp. de seq. Hym. *mut.* & com.  
Dom. *tant.* Ant. Qui Cælorum &c.  
Or. *ex Dom.* 6 post Epiph.
- 14 Dom. 25 post Pent. 4. 9br. 6 vero post  
Epiph. S. Stanislai Kostka C. P. R. P.  
dx 1 claf. cū Oct. L. 1 N. *Justus* &c.  
*reliq.* in pr. 9 lect. & com. Dom. Gl.  
Cr. Præf. de Ss. Trinit. *ul' im.* Evang.  
Dom. In Vesp. com. seq. & Dom.
- 15 Fer. 2 S. Gertrudis V. dx C. A. L.  
1 N. *Incipit ex heri reliq.* in pr. com.  
Oct. Gl. Cr. In Vesp. com. Oct.
- 16 Fer. 3 De Oct. sdx C. A. L. 1 N.  
*fer. curren. reliq. ex Octavar.* in M.  
Gl. 2 Or. *Concede.* 3 Eccl. v. pro Pp.  
Cr. Vesp. de seq. com. Oct.
- 17 Fer. 4 Sæ Salomeæ V. dx C. A.  
L. 1 N. *fer. curren. reliq. in P. R. P.*  
com. Oct. Gl. Cr. Vesp. 2 cap. de  
seq. com. præc. & Oct.
- 18 Fer. 5 Dedicat. Basilicæ Ss. Apost.  
Petri & Pauli dx C. A. *ut in pr. cō.*  
Oct.

NOVEMBER

Oct: Gl. Cr. Vesp: à cap: d seq:  
com: præc: & Oct: ac S. Pontiani  
Pp. M.

19 Fer: 6. S. Elisabeth Vid: dx C. A.  
L. 1 N. *Inc pit Amos, ex heri. 1. In-*  
*cipit Abdias ex hodie. 2 & 3 reliq: in*  
*pr. 9 lect: S. Pp. M. com: Oct: & S.*  
*M. Gl. Cr. Vesp: à cap: de seq: Hym.*  
*mut. 5. com: præc: & Oct. Festum*  
*Palatii.*

20 Sab: S. Felicis de Valois C. dx CA.  
L. 1 N. *ser: curren: reliq: ut ibi, com:*  
*Oct: Gl Cr. Vesp: à cap: de seq: ut*  
*in 1 Vesp: fest: com: præc: & Dom:*  
*Ant: Super muros &c.*

21 Dom: 26 post Pent. & ultima, 5 verò  
9br. Octava S. Stanislai Kostka, dx  
C.A. L. 1 N. *de Scrypt: reliq: ex O-*  
*ctavar: 9 lect: & com: Dom: Gl. Cr.*  
*Præf. de Ss. Trinit: ult: Ev: Dom.*  
*Vesp: à cap: de seq: com: præc: &*  
*Dom.*

22 Fer: 2. S. Cæcilie V. M. dx C.R.  
*ut in pr. Gl. In Vesp: com: seq: &*  
*S. Felicitatis M. Fest: Palatii.*

23 Fer: 3. S. Clementis Pp. M. fdx CR  
*ut*

NOVEMBER

*ut in pr.* 9 lect: & com: S. M. in L.  
*Suffr:* in M. Gl. 3 Or: A cunct: &c.  
 Vesp: de seq. *Hym: mut. &* com. præc.  
 & S. Chrylogon: M.

24 Fer: 4. S. Joannis à Cruce C. dx  
 CA. L. 1 N. *Incip: Nachum ex f. 2.*  
 1 *Incipit Habacuc ex heri.* 2. *Incipit*  
*Sophonias ex hodie.* 3 *reliq: in pr.* 9  
 lect: & com: S. M. in L. & M. Gl.  
 Vesp: à cap: de seq: com: præc.

25 Fer: 5. S. Catharinæ V.M. dx CR.  
 L. 1 N. *fer: curr: reliq: in pr* Gl. In  
 Vesp: com: seq. & S. Petri M.

26 Fer: 6. S. Gregorii Thaumaturg:  
 Ep: C. sdx C.A. L. P. *ex 17 hujus.*  
*Hym: mut. &* L. 1 N. *Incipit Zacha-*  
*rias fer: curr.* 1 *Incipit Malachias ex*  
*Sab: Lect: 2. reliq: in pr.* 9 lect. &  
 com: S. Petri M. in L. *Suffr.* in M.  
 Gl. 3 Or: A cunctis &c. Vesp. de seq:  
 com: præc. *Hym. Complet. &* horar.  
*terminat. Jesu Tibi &c.*

27 Sab. Præsentatio B. M. V. dx jus.  
 C. A. *fuit 21 hujus ut in pr.* Gl. Cr.  
 Præf. de Beata *Et Te in Præsentat:*  
 In Vesp: com: Dom: *A Advent: post*  
 Com:

NOVEMBER

Completor: *dic: Ant: Alma Redemptoris &c. cum suo* & Collecta Dieb.

Dom: *stando, aliis flectendo.*

*Abhinc Suffragia SS. cessant.*

28 Dom: 1. Advent. 1 clas. De eâ sdx.

C. Viol: *ut in Psalt: & pr. non dic:*

Te Deum laudamus &c. ad *amiam* 4.

Pf. *cum Symb: Quicumq; & in R. br.*

*Qui venturus es, etiam in fest: per Ad-*

*vent: nisi aliter notet. Gl. omittit: sed*

*dic: Cr. Præf. de Trinit: prec: Dom.*

In Vesp: com: seq. & Saturnini M.

NB. *Hodie denuntiatur Populo Jejunium in ser: Quartis & Sextis totô temp: Adventûs loco Vigiliar: quæ Jejunium habebant annexum, tam quò ad qualit: quam etiam ad quantit: ex Decreto Ssmi Dni Pii VI.*

29 Fer: 2. Vigil: per Archi-Diæcesim

S. Laurentii Justiniani Ep: C. sdx,

C. A. *fuit 5 7bris L. 1 N. ser: curren:*

*reliq; in pr. (de Vigil: in Offic: nihil)*

com: ser: & S. Saturnini M. in L. &

M. Gl. 2 Or: ser: 3 Vigil. 4 S. M. 5

de Beata *ut temp: Advent: ult: Ev:*

Vigil: Mis. 2. Vesp: de seq: com: ser:

*tant.*

DECEMBER

tant. Gnesnæ Ss. Cyriaci &c. Mm. sdx  
 C. R. *suit 8 Aug. ut ibi ac ut supra.*  
 30 Fer: 3. S. Andreae Ap: dx 2. clas.  
 C. R. *ut in pr: com: fer: in L. & M.*  
 Gl. Cr. Præf. *de Apost.* In Vesp: com:  
 seq: & fer.

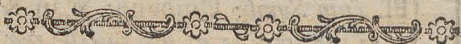

DECEMBER *habet Dies XXXI.*

1 Fer: 4. *Jejun: Advent. Per Archi-*  
*Dioces. Ss. Cosmæ &c. Mm. sdx CR.*  
*suit in L. P. 3. 8bris ex 27. 7bris ut*  
*ibi com: fer: in L. & M. Gl. 3 Or.*  
*de Beata. Vesp: à cap: de seq: com:*  
*præc: & fer. Gnesnæ S. Laurentii Ju-*  
*stin: Ep: C. sdx C.A. suit 5 7bris ut*  
*ibi, Hym: mut: ✕. com: fer: in L. &*  
*M. Gl. Or. ut supra. Vesp: à cap: de*  
*seq: com: præc: & fer.*

2 Fer: 5. S. Bibianæ V. M. sdx C. R.  
*ut in pr. com: fer: in M. ut heri. Vesp:*  
*de seq: com: præc: & fer.*

3 Fer: 6. *Jejun: Advent. S. Francisci*  
*Xav: dx C.A. Hym: mut: ✕. ut in pr.*  
*com: fer: Gl. Vesp: à cap: de seq:*  
 com:

DECEMBER

com: præc: & fer: *In Cathedr: Vesp:*  
de seq: com: præc: & fer.

- 4 Sab: S. Barbaræ V. M. dx C.R. *ut in P. R. P.* com: fer: Gl. *In Vesp:* com: Dom: & S. Sabbæ Abb. C. *In Cath:* dx jus C. R. *ratione Insign: Reliquiæ.* L. I N. *Confitebor &c. reliq: ut supr.* com: fer: Gl. Cr. *In Vesp:* com: Dom. *ac ut supra.*
- 5 Dom: 2. Adv. 2 clas. De ea sdx C.V. *ut in Psal: & pr. ac ut in Dom: 1 præc.* com: S. Abb: in L. & M. Cr: 3 Or: *de Beata.* Vesp: de seq: com: Dom.
- 6 Fer: 2. S. Nicolai Ep: C. dx C.A. L. I N. *fer: curr: reliq: in pr: com: fer: in L. & M. Gl. sine Cr. nisi in pr. Eccles: Vesp: à cap: de sequ. Hym: mut &. Ant. o Doctor &c. com: præc: & fer. Fest: Palatii.*
- 7 Fer: 3. S. Ambrosii Ep: C. E. D. dx C. A. *ut in pr. com: fer: Gl. Cr. Vesp: de seq: com: præc: & fer. Hym: Compl: & hor: terminat: Jesu Tibi &c. Jejuniun consuet.*
- 8 Fer: 4. *Jejun: Advent: † Conceptio B. M. V. dx 2 Clas. cum Oct: Celebre.*  
C. A.

DECEMBER

- C. A. *ut in pr.* com: fer: in L. & M. Gl. Cr. Præf. de Beata. *Et Te in Conceptione* &c. In Vesp: com: seq: & fer.
- 9 Fer: 5. S. Petri Chrysologi Ep: C. dx C. A. *fuit in L. P. 5. hujus ex 4. ejusd: Hym: mut: & L. 1 N. Fidelis sermo* &c. reliq: *in pr.* com: oct: & fer: Gl. Cr. Præf. *ut heri.* In Vesp: com: oct: & fer: ac S. Melchiadis Pap: M.
- 10 Fer: 6. *Jejunium Advent.* De Oct: sdx C. A. *ut in fest: & pr.* com: fer: & S. Pp. M. in L. & M. Gl. Cr. Præf. *ut in fest.* Vesp: à cap: de seq: com: præc: & fer.
- 11 Sab. S. Damasi Ep: C. sdx C. A. *ut ibi* com. oct. & fer. in L. & M. Gl Cr. &c. *ut heri.* Vesp. à cap: de Dom. com. præc. & oct.
- 12 Dom: 3. *Advent.* 2 Claf. De Ea sdx C. Viol. *ut in in Psal: & pr.* ac *ut in Dom: 4 Advent.* com. oct. in L. & M. *non dic: Gl. neq; 3 Or. sed dic: Cr. Præf. ut heri,* ad imam 4 Psal: cum Symb. *non dic: prec. & in & br. Qui natus*

DECEMBER

- natus es &c. Vesp. de seq. com. Dom.  
& Oct.
- 13 Fer: 2. S. Lucia V. M. dx C. R.  
ut in pr. com. oct. & fer. Gl. Cr.  
Præf. ut heri. In Vesp: com. oct. &  
fer. Fest: Palatii.
- 14 Fer: 3. De Oct. sdx C. A. ut in fest:  
& pr. com. fer. in L. & Mis. 5 Or.  
de Spiritu S. Cr. ac ut heri. Vesp. de  
seq. ut in 1 Vesp: fest. com fer.
- 15 Fer: 4. Jejunium. Quat: Temporum.  
Octava Concept: B. M. V. dx C. A.  
ut in fest: & pr. L. 1 N. ut in fest. ad  
Nives. Ego sapientia &c. reliq: in pr.  
9 lect. & com. fer. in L. & M. Gl.  
Cr. Præf. ut in fest. ult: Evang: fer.  
Mis, 2. In Vesp: com: seq: & fer.
- 16 Fer: 5. S. Eusebii Ep: M. sdx C. R.  
ut ibi R. 8. Domine &c. com. fer.  
in L. & M. Gl. 3 Or. de Beata. Vesp.  
à cap. de seq. Hym: mut: ꝑ. com:  
præc.
- 17 Fer: 6. Quatuor Temp. Jejunium.  
Per Archi-Diaces. S. Francisci Borg.  
C. sdx C. A. fuit in L. P. 17 gbris ex  
10 ejusd. L. 1 N. Beatus Vir, reliq:  
ut

DECEMBER

ut ibi, 9 lect. & com. fer. in L. & M.  
 Gl. 3 Or. ut heri, ult. Evang. fer.  
 Mis. 2. Vesp: de seq. com. præc. &  
 fer. Ant. O Sapientia &c. Gnesnæ.  
 Ss. Cosmæ &c. Mm. sdx C. R. fuit  
 in L. P. 5 gbris ex 27 7bris. L. 1 N.  
 Fratres debitor. &c. reliq: ut ibi ac  
 ut supr. Vesp. de seq. com. præc. &  
 fer. &c. quæ 2plicat.

18 Sab. *Quatuor Tempor.* Expectatio  
 Partûs B. M. V. dx jus C. A. Omn:  
 pr. 9 lect. & com. fer. Gl. Cr. Præf.  
 de Beata Et Te in Expectatione &c.  
 ult. Ev. fer. Mis. 2. Ordines Sacri.  
 In Vesp. com. Dom. Ant. o! Adonai  
 &c. quæ 2plicat.

19 Dom: 4. Advent. 2 Clas. De Ea sdx  
 C. Viol. ut in Psal: & pr. ac ut in  
 Dom. 1 Adven. notat. Vesp. de Dom.  
 Ant: ad Magnif. o! Radix &c. quæ  
 2plicat. com. seq.

20 Fer: 2. Vigil. per Archi-Diœcesim.  
 S. Martini Pp. M. sdx C. R. fuit in  
 L. P. 14 gbris ex 12 ejusd. L. 1 N.  
 de script: reliq: in pr. com. fer. (de  
 Vigilia in Offic: nihil) in M. Gl. 2.

Or.

DECEMBER

Or. fer. 3 Vigil. ult. Evang. Vigil.  
 Mis. 2. Vesp. de seq. com. fer. Ant.  
 o Clavis &c. tant. Gnesnæ S. Fran-  
 cisci Borgiæ C. sdx C. A. fuit in L. P.  
 17 8br. ex 10 ejusd. ut ibi com. fer.  
 ac ut supra.

*Hodie ultima Juris.*

21 Fer. 3. S. Thomæ Apost: dx 2 cl.  
 C. R. ut in pr. com. fer. per Ant.  
 Nolite timere &c. in M. Gl. Cr. Præf.  
 de Apost. In Vesp. com. fer. Ant. o!  
 Oriens &c. Gnesnæ com. seq. & fer.  
 Ant: ut supra.

22 Fer: 4. *Jejunium per Archi-Diœces.*  
 De Ea C. Viol, Invit: ad Mat. ex Dom.  
 præc. Absol: & Bened: ex 5 Noct.  
 Ille nos &c. ad Laud: & hor: Ant. pr.  
 Prophetæ &c. ad Bened: Ant. Ponam  
 in Sion &c. prec. fer. Vesp. fer. Ant.  
 ad Magnif. o! Rex &c. Gnes. S. Mar-  
 tini Pp. M. sdx C. R. fuit in L. P. 14  
 9bris ex 12 ejusd. ut ibi, com: fer. in  
 M. Gl. 3 Or. de Beata. In Vesp. com.  
 fer. Ant: ut supra.

23 Fer: 5. De Ea. C. Viol. ut in Psal.  
 & pr. Ant: ad L. & hor. pr. De Sion  
 &c.

DECEMBER

&c. ad Bened: Ecce Completa &c.  
 prec. fer. Vesp. fer. Ant. ad Magnif.  
 o! Emmanuel &c.

24 Fer: 6. *Vigilia Nativit: Dni cum  
 Jejunio. De Ea C. Viol. ut in Psal:  
 & pr. Invit: de Vigil. deinceps ad  
 Laud: & hor. Officium fit ritu 2plici.  
 Mis. pr. sine Gl. & Cr. Or. 1. Marty-  
 rolog. legit solemn: cum Acolith: accen-  
 sis candel: in C. Viol. Vesp. de seq.  
 Hym: Comp: & alii ejusd: Metri ter-  
 minant: Jesu Tibi &c. NB. Ab hac  
 die inclusivè usq. ad Oct. Epiph. pro-  
 hibent: Mis. Votiv: privat: & de Re-  
 quem except: 1 Cantat: præsen: ca-  
 davere.*

25 Sab: † *Nativitas Domini N. J. C. dx  
 1 Claf. cum Oct: Celebre. C. A. Omn:  
 pr. Hodie dicunt 3 Mis. cum Gl. Cr.  
 Præf. & Commun: pr: ad Mis. in  
 Galli cantu Præf. dic: Noct: Sacra-  
 tifs. in Mis. 2. fit com: S. Anast: M.  
 In 1ma & 2da Missa non sumit: Pu-  
 rificatio nec fit in eod: Calice, sed in  
 alio, aut aliquo vasculo mundo, nec pu-  
 rificatorio extergitur Calix nec os ce-  
 lebran:*

## D E C E M B E R

lebran: sed in 1ma & 2da Missâ sum-  
ptô acuratus Sanguine digiti abluunt  
modicô vinô & aquâ in alium Calicem  
aut aliud Vasculum mundum cum solit.  
Oration: Quod ore &c. & Corpus  
tuum &c. quas Oblat: sumit Celebrans  
cum ablut: 3 Mis. In cujus fine legit  
Evan: Cum natus esset, ex fest: Epiph.  
reliq: observant ut in Missal. In Vesp:  
com: leq. etiam in pr, Eccl.

26 Dom: Vacat. S. Stephani Proth. Mar.  
& simul Commemor: OO. SS. MM. dx  
2 clas. cum Oct: celebre. C, R. ut in  
pr. com: oct: Nativ: & OO. Ss. Mm.  
in L. per Ant: Vestri capilli &c. V.  
Exultabunt &c. Or: Deus qui nos  
annua Omn: Ss. &c. & M. Gl. Cr.  
Præf. ut heri. Benedict: Avenæ ut  
in Agend: Eccles. Vesp: de Nativit:  
à cap: de S. Stephano, com: S. Joan-  
nis Apost. ac Oct: Nativit.

27 Fer: 2. S. Joannis Apost: & Evang.  
dx 2 clas. cum Oct. C. A. ut in pr.  
com: Octavar. Gl. Cr. Præf. ut heri.  
Bened: Vin. Vesp: de Nativ: à cap:  
de S. Joanne com: Ss. Innocentium  
Mm. & Octavar. F

D E C E M B E R

- 28 Fer: 3. SS. Innocentium MM. dx 2  
 cl s. cum Oct. C. Viol: *ut in pr: non  
 dic: Te Deum laudam: sed 9 R. com:  
 Octavar: Mis. sine Gl. in Grad: sine  
 Alleluja cum Tract. Cr. &c. ut heri.  
 In Cathedra dic: Te Deum laud: cum  
 Gl. Gradual: & Cr. ratione Reliquia:  
 insign: Vesp: de Nativ: à cap: de Ss.  
 Innocent: com: S. Thomæ Ep: M.  
 & Octavar.*
- 29 Fer: 4. S. Thomæ Ep: M. sdx CR.  
*ut in pr. not. com: Octavar: Gl. Cr.  
 Præf. ut heri. Vesp: de Nativit: rit:  
 sdx à cap: de Dom: infr: Oct: com:  
 S. Thomæ & Octavar.*
- 30 Fer: 5. De Dom: infr: Oct. sdx CA.  
*ut in pr. com: Octavar. in L. & M.  
 Gl. Cr. &c. ut heri. Mis. pr. Vesp: de  
 Nativ: ritu 2plici à cap: de S. Silve-  
 stro Pp. C. com: Dom: & Octavar.*
- 31 Fer: 6. S. Silvestri Pp: C. dx CR.  
*ut in pr. com: Octavar. Gl. Cr. Præf.  
 &c. ut heri. Vesp: de seq: com:  
 nulla.*



Pro Insigni Collegiata Lovicien:

OCTOBER.

- 9 Sab. Vesp. de seq. com. Dom. *tant.*  
10 Dom. 20 post Pent. 2 gbr. Dedicatio  
Eccl. dx 1 clas. cum Oct. C.A. *ut in*  
*pr.* 9 lect. & com. Dom. Gl. Cr. u t.  
Evang. Dom. Processio *ut in Direct.*  
In Vesp. com. sequ. per Octav. *ut in*  
*Direct.* cum com. Oct.  
16 Sab. Vesp. a cap. de seq. *ut in i Vesp.*  
*fest.* com. præc & Dom.  
17 Dom. 21 post Pent. 3. gbr. Octava  
Dedicat. dx C. A. 9. lect. & com.  
Dom. Gl. Cr. *ult. Ev. Dom.* Vesp.  
de seq. com. præc.  
22 Fer. 6 *ut in Direct. Gnesnæ.*

DECEMBER.

- 6 Fer. 2. S. Nicolai Ep. C. dx 1 clas.  
cum Oct C.A. L. 1 N. *Fidelis sermo*  
*&c. reliq. in pr.* com. fer. Gl. Cr. In  
Vesp. com seq. & fer. per tot. Oct.  
di. com. Oct. cum Gl. & Cr.  
10 Fer. 6 De Oct. S. Nicolai Ep. C. sdx  
F2 C.A.



- C. A. *ut ibi* 5 die com. Oct. Concept.  
& fer. ac S. Melchiad. Pp. M. in L.  
& M. Gl. 2 Or. Oct. 3. fer. 4. S. Pp  
M. 5 de Spiritu S. Cr. *reliq. ut in Di-*  
*rect.*
- 12 Dom. 3 Advent. Vesp. de seq. *ut in*  
*1 Vesp.* com. Dom. & Oct.
- 13 Fer. 2. Octava S. Nicolai Ep. C. dx  
C. A. *ut in* Octavar. com. Oct. & fer.  
Gl. Cr. Vesp. a cap. de seq. com.  
præc. & Oct. ac fer.
- 14 Fer. 3 Sæ Luciae V. M. dx C. R. *fuit*  
*ut in pr.* com. Oct. Gl. Cr. Vesp. de  
seq. com. præc. & fer. *reliq. ut in*  
*Direct.* ac *ut Gnesnæ.*

*Pro Collegiata S. Georgii in*  
*Arce Gnesnen.*

APRILIS.

- 23 Fer. 6 Vesp. de seq. com. præc.
- 24 Sab. S. Georgii M. dx 1 clas. cum  
Oct. C. R. L. P. ex heri L. 1 N. *Fra-*  
*tres Debitor. reliq. in pr. not. In Vesp.*  
com.



com. seq. & Dom. per tot. Oct. dic.  
com. Oct. cum Gl. & Cr.

- 27 Fer. 3 *ut in Director.* In Vesp. com.  
seq. *tant.*
- 28 Fer. 4 S. Fidelis a Sigmaringa M.  
dx C. R. *ut in Additam.* com. Octav.  
Vesp. a cap. de seq. com. præc. &  
Octavar.

### JUNIUS.

- 23 Fer. 4 Sæ Mariæ Magdal. de Pazzis  
V. idx C. A. *fuit in L. P. 27 Maji ex*  
*25 ejusd. ut ibi. 9 lect. & com. Vigil.*  
Suff. in M. Gl. 3 Or. *A cunct.* ultim.  
Evang. Vigil. Mis. 2.

### JULIUS.

- 7 Fer. 4 Sæ Margarithæ Scot. Reg. Vid.  
Idx C. A. *fuit 10 Jun. ut ibi Suff. in*  
M. Gl. 2 Or. *A cunct.* 3 ad libit. &c.  
*ut in Direct.*

### SEPTEMBER.

- 6 Fer. 2 S. Bonifacii Ep. M. P. R. P. Idx  
C. R. *fuit in L. P. 20. Jnnij ex 19 e-*  
*jusd. ut ibi Suff. in M. Gl. 2 Or. A*  
*cunctis 3 ad libit. Vesp. a cap. de*  
*seq. com. præc. Suff.*



7 Fer. 3 Ss. Cyriaci & c. Mm. fdx C. R.  
*fuit 8 Aug. ut ibi ac heri & in Direct.*

### OCTOBER.

22 Fer. 6 S. Laurentii Justinian. Ep. C.  
fdx C. A. *fuit 5 7br. ut ibi Suff.*

### NOVEMBER.

29 Fer. 2 Vigilia Ss. Cosmæ & Damian.  
fdx C. R. *fuit in L. P. 3 8br. ex 27.  
Septembr. ut ibi.*

### DECEMBER.

1 Fer. 4 S. Francisci Borgiae C. fdx C.  
A. *fuit in L. P. 17. 8br. ex 10. ejusd.  
ut ibi.*

17 Fer. 6 Quatuor Temp. S. Martini  
Pp. M. fdx C. R. *fuit in L. P. 14 No-  
vebr. ex 12 ejusd. ut ibi.*

*Pro Ecclesia Coliegiata Uniejov:*

### MAJUS.

3 Fer. 2 Vesp. de seq. com. præc.

4 Fer. 3 S. Floriani M. P. R. P. dx 1.  
claf.



claf. cum Oct. ut in pr. Gl. Cr. dic.  
per Oct. In Vesp. com. s. q.

11 Fer. 3 Rogat. Octava S. Floriani M.  
dx C R. ut ibi com. Oct. Gl. Cr. ac  
ut in Director.

31 Fer. 2 Sæ Monicæ Vid. dx C. A. fu-  
it in L. P. 11. hujus ex 4 ejusd. ut ibi.  
com. Sæ Petronillæ V. Gl. Vesp. a  
cap. de seq. Hym. mut.  $\Psi$ . cō. præc.

### JUNIUS.

1 Fer. 3 S. Gregorii Pp. VII. dx C. A.  
fuit 25 Maji ut ibi. Gl. Vesp. a cap.  
de seq. Hym. mut.  $\Psi$ . com. præc. &  
Ss. Marcellini & Petri Mm.

2 Fer. 4 S. Philippi Nerii C. dx C. A.  
fuit 26 Maji ut ibi. 9. lect. & com.  
Ss. Mm. Gl. ac ut in Direct.

22 Fer. 3 S. Bernardini Senen. C. sdx  
C. A. fuit 20 Maji ut ibi 9 lect. ex  
2bus S. Paulini Ep. C. Vesp. a cap.  
de seq. com. præc. Suff.

23 Fer. 4 Vigil. S. Ubaldi Ep. C. sdx  
C. A. fuit in L. P. 21 Maji ex 16 ejus-  
dem ut ibi. 9 lect. & com. Vigil. Suff.  
In M. Gl. 3 Or. A cunctis. ult. Evang.  
Vigil. Mm. 2. Vesp. de seq. tant.



## JULIUS.

- 7 Fer. 4 S. Georgii M. sdx C.R. *fuit in L. P. 23 Maji ex 23 April. ut ibi Suff. in M. Gl. 2 Or. A cunct. 3 ad libit. ac ut in Direct.*

## SEPTEMBER.

- 6 Fer. 2 Sæ Mariæ Magdal. de Pazzis sdx C.A. *fuit in L. P. 27 Maji ex 25 ejusd. ut ibi Suff. in M. Gl. 2 Or. A cunct. 3 ad libit. Vesp. a cap. de seq. com. præc. Suff.*
- 7 Fer. 3 Sæ Margarithæ Scot. Reg. sdx C.A. *fuit 10 Junij ut ibi Suff. in M. ut in Direct.*

## OCTOBER.

- 10 Dom. 20 post Pent. 2. 8bris. Dedicatio Eccl. Uniejovien. dx 1 cl. cum Oct. *Omnia sicut pro Infig. Collegiat. Lovicien.*
- 22 Fer. 6 S. Bonifacii Ep. M. P. R. P. sdx C.R. *fuit in L. P. 20 Junij ex 19 ejusd. ut ibi Suff. in M. ut in Direct.*

## NOVEMBER.

- 29 Fer. 2 *Vigil. Ss. Cyriaci &c. Mm. sdx*

✿ \* ✿

*sdx C. R. fuit 8 hujus ut ibi ac ut in  
Director.*

D E C E M B E R.

- 1 Fer. 4 S. Laurentii Justinian. Ep. C.  
*sdx C. A. fuit 5 7br. ut ibi ac ut in  
Director.*
- 17 Fer. 6 Quatuor. Temp. Ss. Cosmæ  
&c. Mm. *sdx C. R. fuit in L. P. 3.  
8br. ex 27. 7bris L. 1 N. Fratres de-  
bitor. reliq. ut in Direct. ac pr.*
- 10 Fer. 2 Vigil. S. Francisci Borgiae C.  
*sdx C. A. fuit in L. P. 17 8bris ex 10  
ejusd. ut ibi ac in Direct.*
- 22 Fer. 4. S. Martini Pp. M. *sdx C. R.  
fuit in L. P. 14. 9br. ex 12. ejusd. ut  
ibi & in Direct. com. ser. in L. & M.  
Gl. 3. Or. de Beata. In Vesp. com.  
ser.*

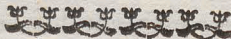

*Quædam*



*Quaedam Decreta Sacrae Rituum Congreg.*

**C**um primum accipit: nuntium de obitu dissito alicujus potest cantari Missa de Requiem ut in die obitus pro ejus anima in Festo duplici majori vel minori non tamen de præcepto, ut citius suffragetur animæ defuncti, non relicta tamen Missa in cantu de Festo duplici quatenus adsit obligatio cantandi. S. R. C. 4. Maji 1686.

Quod Decretum Pr. Cavalieri Tom: 3, cap: 3. Decreto 6. sic explicat: Dicitio *Cum primum* regulariter denotat nullam dilationem admittere. & excludere temporis intervallum, hoc est: *prima data opportunitate*, & hac etiam data sufficit ut id fiat intra triduum, quia quod fit intra triduum dicitur fieri quam primum & continuo *ex lege finali C. de Judiciis &c.* Habita igitur notitia de obitu utile habetur triduum in quo non com-

pu-



putant: Dies Dominici alique pro quibus non suffragat: Privilegium, aut quibus Clerus est alias impeditus, in illis quia absolutè non potest, in his, quia non commode: impotenti autem & impedito non currit tempus. Quare si perveniat notitia diebus impeditis, poterit celebratio fructuosè differri in dies non impeditas ad tenorem indulgenti, & si simul perveniat notitia de obitu plurimorum aut nondum persolutis Missis priorum succedat nuntium de obitu aliorum, dies ut supra concessi pro satisfactione priorum censebuntur impediti relatè ad satisfactionem posteriorum, ita ut horum Missæ cum asserto privilegio differri valeant ad proximas dies alias.

Quod autem additur: *Non relicta tamen Missa in Cantu de Festo duplici: duntaxat afficiat Ecclesias quæ Conventualium Missarum quotidie cantandarum lege tenentur: unde statim subdit: quatenus adsit obligatio cantandi. Dicitur etiam non tamen de præcepto quod intelligit Meratus par: 1. Tit: 5. num: 2.*

&



& Pr. Cavalieri Tom: 3. cap: 3. Decr.  
5. Num. 5. de Festis habentibus obli-  
gationem annexam feriandi ab operi-  
bus servilibus & audiendi Missam.

*Quæ vero Missa in die quasi obitus di-  
cenda sit docet Pr. Cavalieri Tom: 3. cap.  
27, num: 4. In die quasi obitus, si  
occurrat pro Summo Pontifice aut Epi-  
scopo celebrandum, dici debet prima  
Missæ, si pro Papa. cum Oratione: Deus  
qui inter Summos Sacerdotes; si pro Epi-  
scopo, Qui inter Apostolicos &c. vel Da  
nobis Domine. Pro cæteris autem aliis  
omnibus dici debet 2da Missæ cum Ora-  
tione: Quæsumus Domine; in fine ejus-  
dem Missæ posita, omissis 3tium vel  
7mum vel 30gesimum. In ejusmodi  
Missis etiam privatis dicitur unica ora-  
tio, & sequentia sicut præsentem corpo-  
re similiter in diebus 3. 7. & 30 uti &  
in Anniversario.*

2do. Dum præter Missam Conven-  
tualem cantatur Missa Votiva ex Fun-  
datione, in hac Missa non debet fieri  
Com: Festi, de quo cantatur Missa Con-  
ventualis. S. R. C. 23 Junii 1736. in  
Bur-



Burgen. Si secunda Oratio est de Spiritu sancto aut de Eo fit mentio, tertia sive ultima, non debet concludi: *Ejusdem Spiritus Sancti, Deus &c. S.R.C.* 15. 7bris 1736. in Toletana.

3to. Dum elevatur Eucharistia Sanctissima, Canonici & Clerus, sive in Choro existant, sive Processionaliter incedant, semper debent genuflectere. *Sacr. Rit: Congr. 2. Maji 1620.*

4to. In una Lithuaniensi PP. Carmelitarum Discalceatorum super dubium propositum.

Quando Dominica 3tia uti hoc Anno occurrit Festum S. Marci Evangelistæ vel Ss. Philippi & Jacobi Apost: debeatne S. Joseph censeri dignior prædictis, ex quo positus est in Litaniiis ante omnes Apostolos post S. Joannem Baptistam, & Decretum extat S. R. Con. 22. Augusti 1711. editum. Quod dignitas etiam personæ attendi debet, juxta Ordinem Litaniarum, ita ut prædictum Patrocinium non cedat præfatis Festis vel debeat cedere vel omitti  
hoc



hoc Anno, vel transferri, saltem ut  
superius dictum est. —

Et Eadem Sac: Rit: Congr: auditò  
prius voto unius ex Apostolicarum  
Cæremoniarum Magistris & ad reso-  
lutionem Eminentissimi & Reverendis-  
simi Domini Cardinalis Gotti rescriben-  
dum censuit negativè quo ad primam  
partem propositæ difficultatis, pro gra-  
tia verò quo ad secundam partem, vi-  
delicet, quod Officium S. Joseph Pa-  
trocinii transferri possit in diem non  
impeditam sed extra Dominicam.



ELEN-



# E L E N C H U S

PRÆLATORUM ET CANONICORUM

*In Ecclesia Metropolitana Gnesnensi.*

## PRÆLATI.

**MELCHIOR GUROWSKI** U. J. D. Præptus  
& Officialis Gener: Metropol: Gnesn:  
Cathdr: Posnan: Canonicus Ordin: S.  
Stanislai Eques.

**THEODORUS SIEMINSKI** Decan: S. R. M.  
Can: Varfav: Coadj: Abbas Sieci-ch:  
Archi-Diac: Kurzelov: Præpos: Heł-  
menfis, Ord: S. Stanislai Eques.

**JOACHIMUS DĘBOWSKI** Archi-Diaconus  
Coadjutor Custos Plocen: Præpositus  
in Skrzynno & Inowłodz.

**MICHAEL SOLTYK** Primicerius, Decanus  
Cracov: Archi-Diaconus Zawichost:  
Ordin: S. Stanislai Eques.

**GABRIEL TURSKI** U. J. D. Scholasticus,  
Senior Pater Capituli, Infig: Colleg:  
Lovic: Præpositus. Ord: S, Stan: Eq.

**XAVERIUS RYDZYNSKI** Custos, Eppus  
Nilopolit: Suffragan: & Archi-Diac:  
Cath: Posn: Ord: S. Stanisl: Eques.

*Coad-*



*Coadjutor* ADALBERTUS *Wyssogotta* ZAKRZEWSKI Custos Cathedralis Posnaniensis.

IGNATIUS BARDZINSKI Cancellarius, Decanus Lancic:

C A N O N I C I.

SEBASTIANUS MIELECKI.

*Coadjutor* LADISLAUS GOZIMIERSKI Cathedral: Varmien: Canonicus.

STEPHANUS ŁUBIENSKI Abbas Commendatarius Tremesnen: Ord: Sancti Stanislai Eques, Administr. General.

*Coadjutor* JOSAPHAT MURZYNOWSKI Præpositus Kilszkoviensis.

BALTHASAR PSTROKONSKI Califs: & S. Georgii in Arce Gnesn: Canonicus.

*Coadjutor* CASIMIRUS ŁUBIENSKI Præpositus Capellæ Lubienian: Gnesn.

ANTONIUS NARZYMSKI Episc: Evarien: Suffragan: & Præpos: Pułtov: Infulat: Łascen: Ord: S. Stanislai Eques.

MAXIMILIANUS SKRZETUSKI Abbas Commendatar: Wągrowecensis.

*Coadjutor* FRANCISCUS CZECHOWSKI Cathedral: Posnanien: Canon: Præpositus Koźminen: & Sieradien.

IGNA-



**IGNATIUS KOZIEROWSKI** Episc. Adraten:  
Præp: Radomsc. Ord: S. Stan: Eques.

**Coadjutor DANIEL WALEWSKI** Ordin: S.  
Stanislai Eques.

**JOSEPHUS KORYTOWSKI** Episc: Martyro-  
pol: Suffrag: Metrop: Gnesn. Canon:  
Cath: Posn. Ord: S. Stanisl: Eques.

**JOANNES JLOWIECKI** Cathedr: Posnan:  
Cancellarius, U. J. D.

**JOSEPHUS ROKOSSOWSKI** U. J. D. Can:  
Cathedr: & Offic: Gener: Posnan: ad  
S. Adalbert: Posnan: Broden: & Nie-  
part: Præpos: Ord: S. Stanisl, Eques.

**LUDOVICUS JOSEPHUS de MATHY** Episc:  
Thanasien. Protho. Not: Apol. San-  
ctissimi Domini N. Papæ Prælatuſ  
Domesticus, ac Pontif. Sol: Assistent,  
Cath: Posnan: & Crufvic: Canonicus,  
Præpositus Costen: Ordinis S. Stani-  
slai Eques.

**Coadjutor MARTINUS SCHMITT** Præpos:  
in Dolsko.

**CAJETANUS POTOCKI** Cathedr: Cracov:  
Canonic: Præpos: in Dąbrowa.

**ANTONIUS SZYDŁOWSKI** Abbas Com-  
mendat: Plocen: Præp: Kurzelov.

G

GASPAR



**GASPAR SZAIOWSKI** Episc: Laradensis,  
Suffrag: & Decan: Lovic: Præpositus  
Skarbimirien.

**Coadjut: CASIMIRUS LIPSKI** Abbas Com-  
mendatar: Lubinen: Ecclesiar: Cath:  
Vladsl: Archi- Diac. Collegiat:  
Choc: Præp: Inful: Volbor: Custos.  
Trib. Regni Præses Ord. S. Stanislai  
Eques.

**ANTONIUS KOLACZKOWSKI** Cath. Posn.  
Canon.

**GREGORIUS ZACHARYASZEWICZ** Uq; J. D.  
Canon. Lovicien. Infulatus Camen.  
Ravenq; Præptus Judex Surrog. Lov.

**JOSEPHUS DORPOWSKI** Ord. S. Stanislai  
Eques.

**FRANCISCUS MALCZEWSKI** Judex Sur-  
rog. Metrop. Gnesnen. Mokronosen.  
Præptus.

**MICHAEL KOCIELKOWSKI** Babimosten.  
Præptus Judex Surrog. Metrop Gnes.

**JOSEPHUS GEMBERT** Lovic. Canon.

**Joannes Albertrandi** S. R. M. Secret.  
Varfav. Canon.

**JOANNES SZWEYNERT** Vitkovien. Præp.

**SIMON SKIŪSKI** M. D. Præptus Łascen.

**CONSTANTINUS KUSZEL & Varfayien.**  
Canonicus.



E L E N C H U S.  
D E F U N C T O R U M  
è Clero Archi-Diacesano Gnesnensi.

ex Anno 1788.

*Michàel Cichowski Commendarius Mako-  
viensis.*

*Casimirus Bielski Cancus Honorar. Cure-  
loviensis, in Radoszyce Curatus.*

*Casimirus Rodowicz in Strońsko Curatus.*

*Jacobus Szruk in Bolestawice Curatus.*

*Josephus Chodaszewski in Kottowo Curatus.*

*Joannes Chociszewski in Zduny Curatus.*

ex Anno 1789.

*Andreas Bielawski Canonicus Honorarius  
Lancicien. Decanus foraneus Przytycen.  
in Blotnica & Kaszow Curatus.*

*Adalbertus Wazyk Cathedral. Posnan. &  
Insignis Collegiatae Lovic. Cancus, Deca-  
nus Collegiatae Łascensis, in Restarzew  
Præpositus.*

*Thadaeus Prokopowicz in Topola Curatus.*

*Josephus Kordecki de Domo Loviciensis E-  
merit. Presbyter.*

*Josephus Grygatowicz Cancus Honorar. Lo-  
vicien. in Chróslin & Czhow Præptus.*



*Petrus Przedborski U. J. D. Cancus Livoniae  
& Curelovien. in Paieczno & Gidle Præ-  
ptus. Annor. atatis 89. & Mensi. duor. m.  
Jacobus KucharSKI in Skomlin Curatus.  
Jacobus Michalski Cancus Honor. Swadien.  
Joannes Jurdziński in Łopienno Curatus.  
Joannes Pieniaewski in Ostrowo Curatus.  
Adalbertus Kurzyński in Rogowo Curatus.  
Casimirus Głoskoieski Præbend. Brudzevien.  
Jacobus Więckowski Altarista Mielżynen.  
Adalbertus Karwowski in Jablkowo Curat.  
Josephus Pelczyński in Baszkow Curat.  
Franciscus Skrzepiński in Jedlec Curat.  
Lotherius de Roos in Zduny Præbendarius.  
Thomas Janowski in Koryta Vicarius.  
Andreas Midalski in KucharSKI Curatus.  
Martinus Brofs Cancus Camenen. Decanus  
Czluchovien.  
Petrus Wenda Parochus Morzevien.  
Dominicus Linda Cancus Livoniae, Colleg.  
Camenen. Custos, Præptus Mroczensis.  
Mathias Centkowski Sypniewiensis Curatus.  
Stanislaus Kowalewski Præptus & Decanus  
Foraneus Slaven.*



# LUNATIONES

Anni 1790.

## JANUARIUS.

Plenil. Januar. d. 1. h. 8. m. 20. mane.

Decresc. Jan. d. 8. h. 3. m. 30. post merid.

Novi. Febr. d. 15. h. 9. m. 19. mane.

Cresc. Febr. d. 23. h. 12. m. 7. pt merid.

## FEBRUARIUS.

Plenil. Febr. d. 30. h. 8. m. 37. pt merid.

Decresc. Febr. d. 6. h. 12. m. 24. pt merid.

Novil. Mart. d. 14. h. 2. m. 17. mane.

Cresc. Mart. d. 22. h. 7. m. 30. mane.

## MARTIUS.

Plenil. Mart. d. 1. h. 7. m. 15. mane.

Decresc. Mart. d. 8. h. 8. m. 10. pt merid.

Novil. April. d. 15. h. 8. m. 10. pt merid.

Cresc. April. d. 23. h. 11. m. 4. pt merid.

Plenil. April. d. 30. h. 4. m. 42. pt merid.

## APRILIS.

Decresc. April. d. 6. h. 11. m. 25. pt mer.

Novil. Maij. d. 14. h. 1. m. 51. pt merid.

Cresc. Maij d. 22. h. 10. m. 28. mane.

Plenil. Maij d. 29. h. 1. m. 20. mane.

MA-

✿ ★ ✿  
*M A J U S.*

Decresc. Maji d. 6. h. 1. m. 36. pt med. N.

Novil. Junij d. 14. h. 5. m. 56. mane.

Cresc. Junij d. 21. h. 6. m. 7. pt merid.

Plenil. Junij d. 28. h. 9. m. 39. mane.

*J U N I U S.*

Decresc. Junij d. 4. h. 5. m. 15. pt merid.

Novil. Julij d. 12. h. 7. m. 31. pt merid.

Novil. Julij d. 19. h. 11. m. 26. ante merid.

Plenil. Julij d. 26. h. 6. m. 22. pt merid.

*J U L I U S.*

Decresc. Julij d. 4. h. 10. m. 7. ante merid.

Novil. Aug. d. 12. h. 6. m. 38. mane.

Cresc. Aug. d. 19. h. 3. m. 58. pt merid.

Plenil. Aug. d. 26. h. 4. m. 30. mane.

*A U G U S T U S.*

Decresc. Aug. d. 3. h. 3. m. 42. mane.

Novil. Septemb. d. 10. h. 4. m. 7. pt meri.

Cresc. Sept. d. 17. h. 9. m. 9. mane.

Plenil. Sept. d. 24. h. 5. m. 0. pt merid.

*S E P T E M B E R.*

Decresc. Sept. d. 1. h. 8. m. 57. mane.

Novil. 8br. d. 9. h. 12. m. 56. pt med. N.

Cresc. 8br. d. 15. h. 4. m. 18. pt merid.

Plenil. 8br. d. 23. h. 8. m. 25. mane.

*O C T O -*

✿ ☆ ✿  
OCTOBER.

Decresc. 8br. d. 1. h. 12 m. 56. pt merid.  
Novil. 9br. d. 8. h. 10. m. 0. ante merid.  
Cresc. 9br. d. 15. h. 2. m. 30. pt med. N.  
Plenil. 9br. d. 23. h. 2. m. 16. pt med. N.  
Decresc. 9br. d. 30. h. 2. m. 47. pt med N.

NOVEMBER.

Novil. Decemb. d. 6. h. 7. m. 44. vesper.  
Cresc. Decemb. d. 13. h. 4. m. 23. pt mer.  
Plenil. Decem. d. 21. h. 9. m. 3. ante mer.  
Decresc. Dec. d. 29. h. 2. m. 3. pt merid.

DECEMBER.

Novil. Jan. d. 6. h. 6. m. 19. mane.  
Cresc. Jan. d. 13. h. 10. m. 15. pt merid.  
Plenil. Jan. d. 21. h. 3. m. 5. pt merid.  
Decresc. Jan. d. 29. h. 12. m. 13. pt med. N



TA.

# T A B E L L A

## ORTUS, & OCCASUS SOLIS.

Pro Elevatione Poli Grad: 52. m. 49.

Dies.	Ortus		Occasus.		Ortus		Occas.		Ortus		Occas.	
	H.	M.	H.	M.	H.	M.	H.	M.	H.	M.	H.	M.
	JANUARIUS				FEBRUAR.				MARTIUS.			
5.	8.	15.	3.	45.	7.	30.	4.	30.	6.	32.	5.	28.
10.	8.	10.	3.	50.	7.	20.	4.	40.	6.	21.	5.	39.
15.	8.	4.	3.	56.	7.	11.	4.	49.	6.	11.	5.	49.
20.	7.	57.	4.	3.	6.	59.	5.	1.	6.	0.	6.	0.
25.	7.	49.	4.	11.	6.	48.	5.	12.	5.	49.	6.	11.
30.	7.	42.	4.	18.	6.	37.	5.	23.	5.	30.	6.	21.
	APRILIS.				MAJUS.				JUNIUS.			
5.	5.	28.	6.	32.	4.	28.	7.	32.	3.	45.	8.	15.
10.	5.	18.	6.	42.	4.	22.	7.	38.	3.	41.	8.	19.
15.	5.	8.	6.	52.	4.	14.	7.	46.	3.	39.	8.	21.
20.	4.	57.	7.	3.	4.	6.	7.	54.	3.	38.	8.	22.
25.	4.	41.	7.	13.	3.	59.	8.	1.	3.	39.	8.	21.
30.	4.	38.	7.	22.	3.	53.	8.	7.	3.	40.	8.	20.
	JULIUS.				AUGUSTUS				SEPT EMB.			
5.	3.	43.	8.	17.	4.	23.	7.	37.	5.	22.	6.	38.
10.	3.	47.	8.	13.	4.	32.	7.	28.	5.	32.	6.	28.
15.	3.	52.	8.	8.	4.	42.	7.	18.	5.	43.	6.	17.
20.	3.	59.	8.	1.	4.	48.	7.	12.	5.	53.	6.	7.
25.	4.	6.	7.	54.	5.	59.	7.	1.	6.	4.	5.	56.
30.	4.	13.	7.	47.	5.	10.	6.	50.	6.	13.	5.	47.
	OCTOBER.				NOVEMBER				DECEMBER			
5.	6.	25.	5.	35.	7.	26.	4.	34.	8.	13.	3.	47.
10.	6.	36.	5.	24.	7.	35.	4.	25.	8.	17.	3.	43.
15.	6.	46.	5.	14.	7.	44.	4.	16.	8.	18.	3.	42.
20.	6.	56.	5.	4.	7.	52.	4.	8.	8.	19.	3.	41.
25.	7.	6.	4.	54.	8.	1.	3.	59.	8.	19.	3.	41.
30.	7.	15.	4.	45.	8.	8.	3.	52.	8.	16.	3.	44.

Optata od Orderu S. Stanistawa

1.	Co flopla	87	60	
2.	de pierzei		10.	
3.	Na ospitali kan: cellarya jatmurnicz	28.		
4.	Kamendynerom	25.	u	20.
5.	Liberzji	12	u	15.

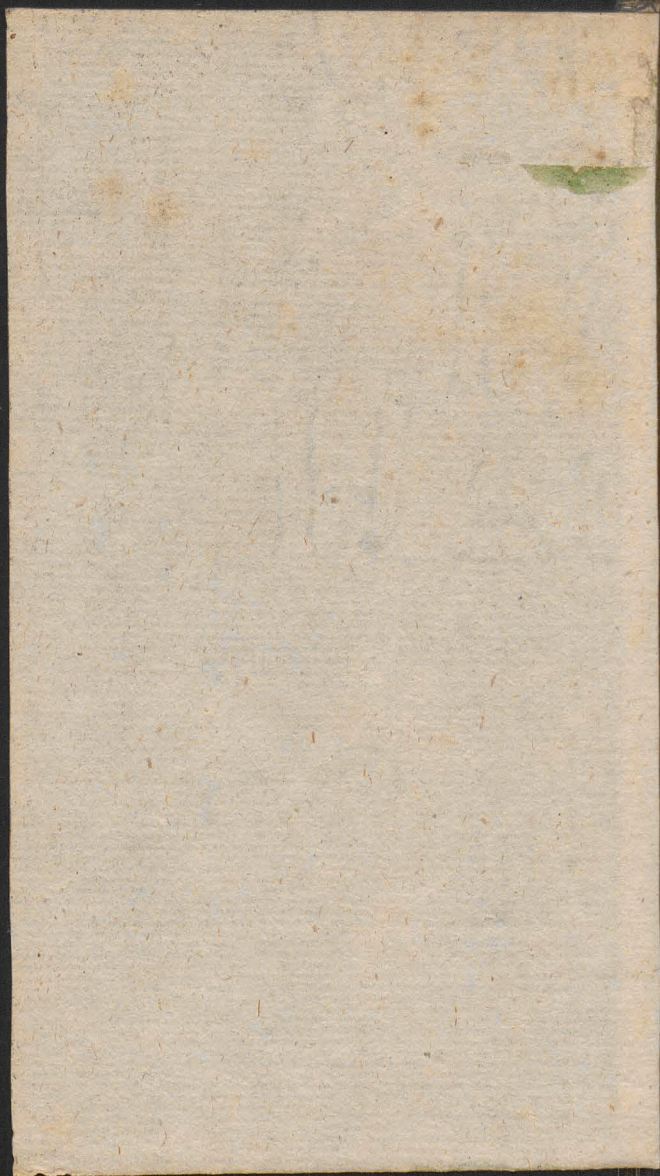

Biblioteka Jagiellońska



stdr0018737

