

kal komp

~~1863~~



6705

1863

Czasopismo

I

BIBLIOTHECA
UNIV. IAGELL.
CRACOVENSIS

Teol. 9.392.

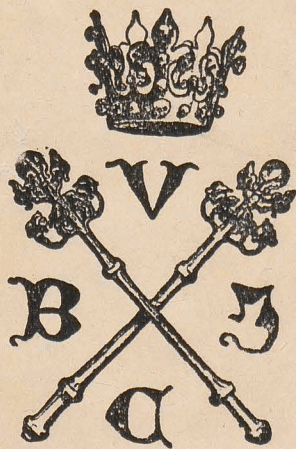

6705

I

S^{III} F.S.
Congregatio. Ellip.

1763

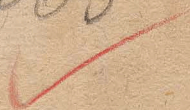

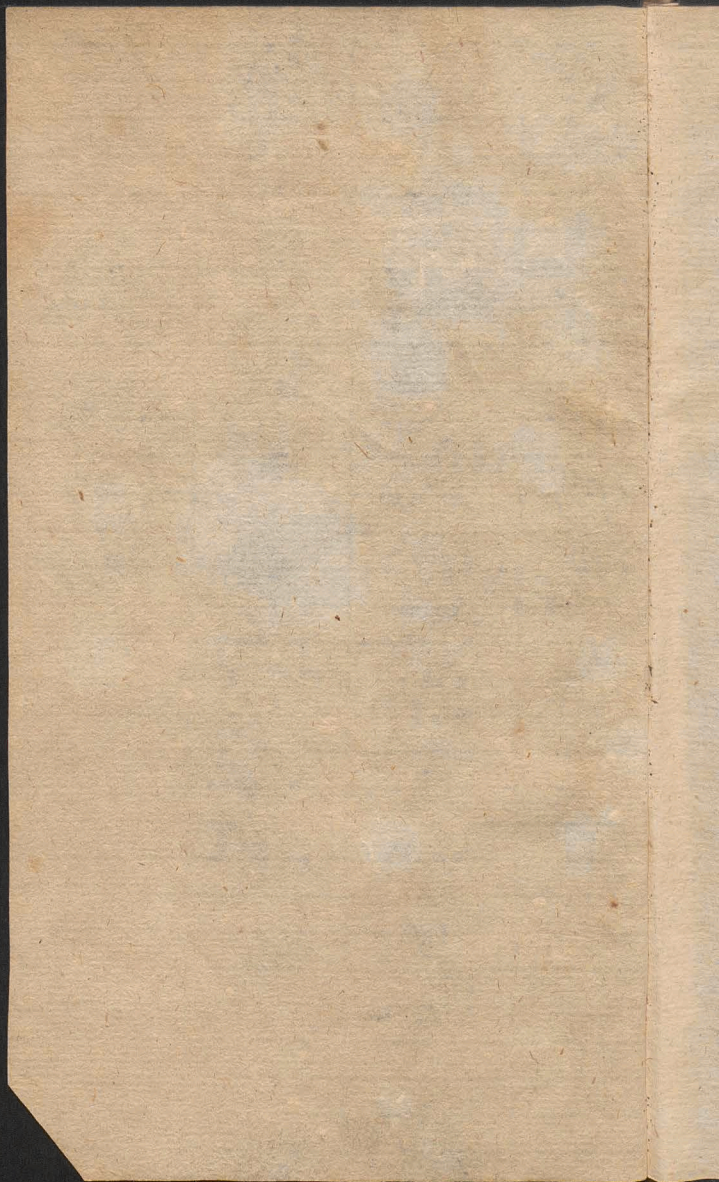

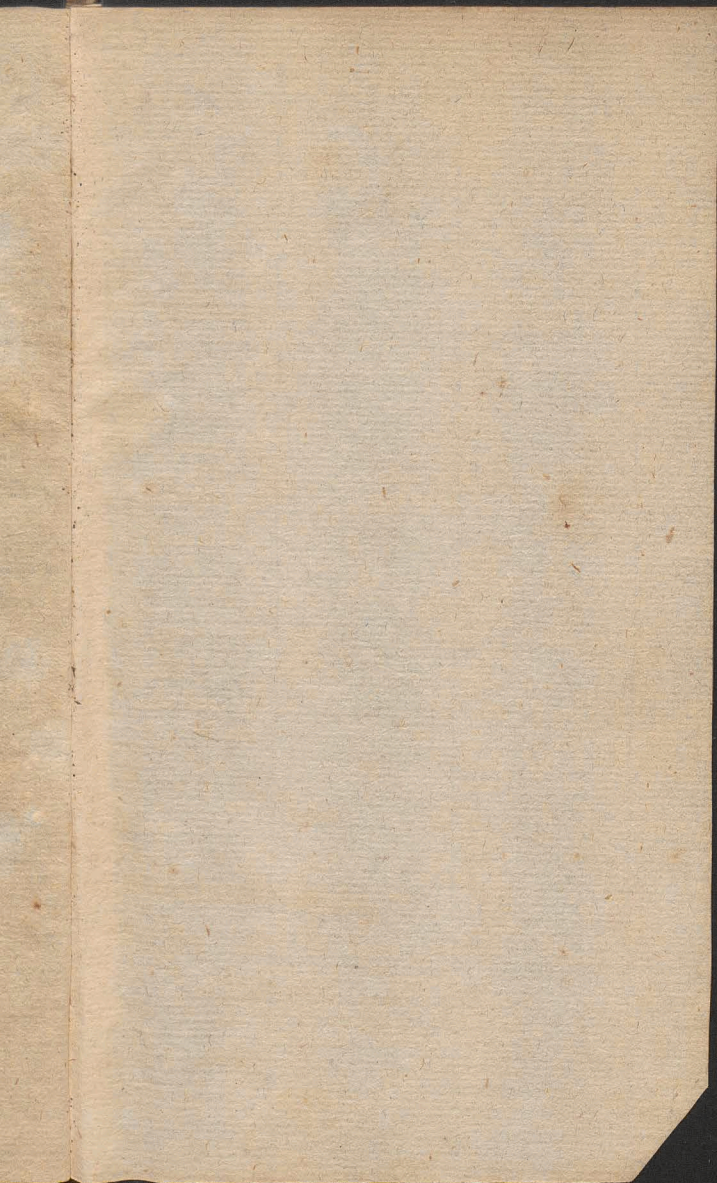

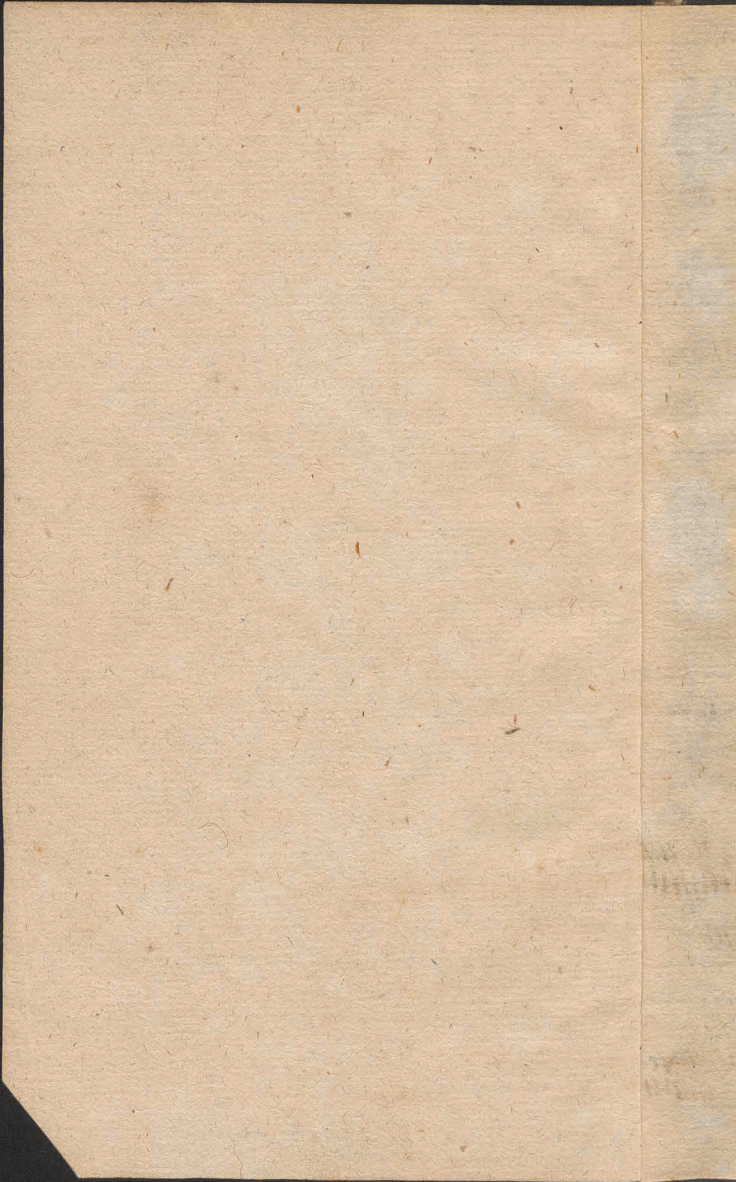

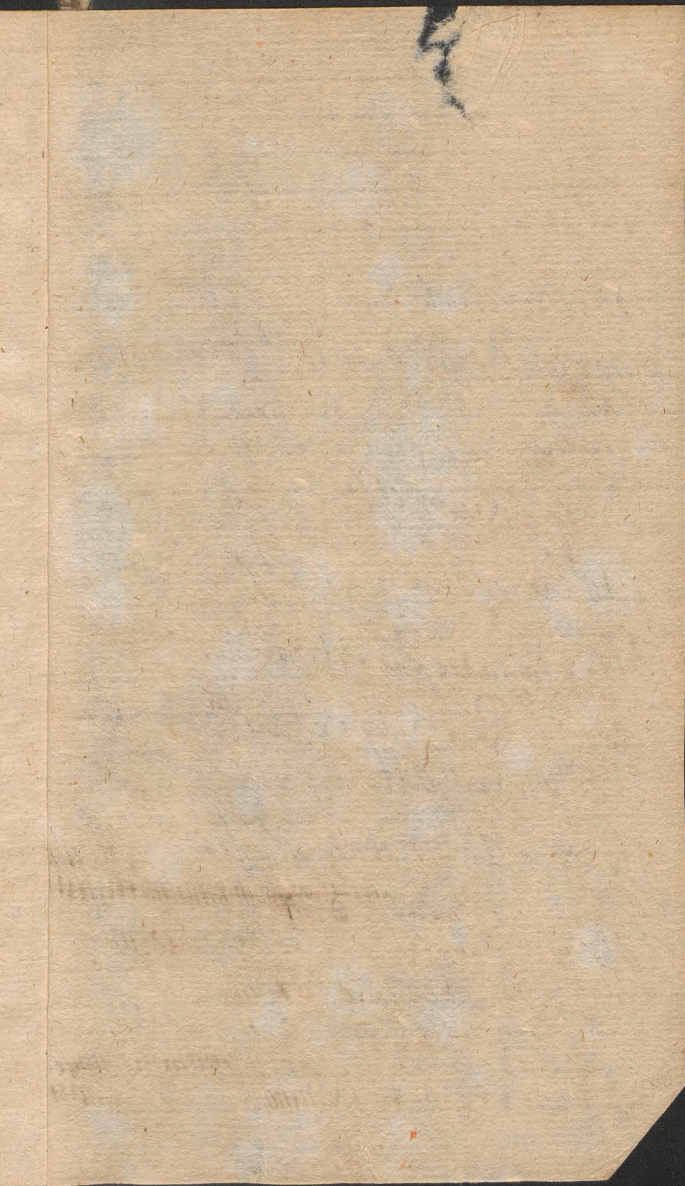

RD Siemieni'ski

dignabitur absolovere missas
singulis septimanis

Imo Feria 2da pro da° Stanislaw
ad liberum alt.

2do Feria 3tia pro da° Egidem.

3tio Singulis Quartualibus
pro da° Quilhelmi et Catharine
ad liberum alt.

Item Pro da° Mathaej Missas 50. |||||||

Pro Stanislaw Suspend. |||||

Pro L.D. Jellot ad complend. miss. 50. adhuc 13. |||||||

6. Aprilis. Nri defuncti 7. |||||||

30. Aprilis Nri defuncti 2. ||

In Juriis Suspendio 35. |||||||

4. Mti. Nri defuncti 13. |||||||

|||||

DIRECTORIUM
DIVINI OFFICII AC MISSARUM
 Juxta Rubricas Generales nec non Decreta S. R. C.
Pro Regio Insigni Collegiata Varsaviensi eiusque
Archidiaconatu,
IN DIÆCESI POSNANIENSI
 Ad Annum Domini MDCCLXIII.
CONSCRIPTUM
Authoritate & Mandato
CELSISSIMI EXCELLENTISSIMI ac RE-
VERENDISSIMI DOMINI DOMINI.



Quo properas Heros? huc quo te Gloria ducit
 Quo vocat Augustum fama perennis honor
 Exilit ad Superos merito conscendit ad Astra
 Cui nitidus spendor **DUX THEODORUS** adest.
 Sis Dux Cælicollum turmæ Celssimæ Præsul
 Sic honor alta Tibi consociare jubet.



REVOLUTIONES

Anni 1763tii.

Post Embolismalem 1. post Biffextilem 3tii

Litera Dominicalis	-	-	-	b.
Litera Martyrologii	-	-	-	q.
Aureus Numerus	-	-	-	XVI.
Epaeta	-	-	-	XV.
Indictio Romana	-	-	-	XI.

FESTA MOBILIA.

Septuagesima	-	-	13. Januarii
Dies Cinerum	-	-	16. Februarii
Pascha	-	-	3. Aprilis.
Pentecostes	-	-	22. Aprilis
Dominicæ post Pentecosten	-	-	26.
Dominica Ima Adventus	-	-	27. 9bris

A Kalendis Januarii ad diem Cinerum
 Hebdomadæ 6, & dies tres. Ordines
 Sacri Lunationes Quatuor Anni
 Temp: Festa Palatii suis locis anno-
 tantur.



Jan
 1. a
 2. b
 3. c
 4. d
 5. e
 6. f
 7. g
 8. h
 9. i
 10. k
 11. l
 12. m
 13. n
 14. o
 15. p
 16. q
 17. r
 18. s
 19. t
 20. u
 21. v
 22. w
 23. x
 24. y
 25. z
 26. a
 27. b
 28. c
 29. d
 30. e
 31. f

6705
 1/2

Januaris

1. ad p[ro]p[ri]am
2. f. Servando splu. Greg.
3. f. Stanislaw hebdom.
4. f. Eodem hebdom.
5. f. defunctis Greg. in gre.
6. f. junctis fadem splu.
7. f. f. Josepho defuncto Greg.
8. f. Stanislaw
9. f. Eodem
10. f. Eodem
11. f. Eodem hebdom.
12. f. Eodem hebdom.
13. f. Mathaeo
14. f. Mathaeo
15. f. Donithe intent.
16. in o[ra] hospitali g[ra]ti
17. apud V[er]stat.
18. f. Stanislaw hebdom.
19. f. Eodem hebdom.
20. f. Mathaeo
21. f. Mathaeo
22. f. Mathaeo
23. f. Stanislaw
24. f. Stanislaw hebdom.
25. f. Servando splu. Greg.
26. f. Stanislaw hebdom.
27. f. Mathaeo
28. f. Mathaeo
29. f. Maria defun. sine chor.
30. f. Mathaeo
31. f. f. Holstein seminij

Febr.

1. Eodem
2. Summa
3. f. Stanislaw hebdom.
4. f. Eodem hebdom.
5. f. Servando splu. Greg.
6. f. defunct: Greg. in gre.
7. f. junctis fadem splu.
8. f. Stanislaw hebdom.
9. f. Donithe
10. f. Stanislaw hebdom.
12. f. Donithe
13. f. f. Holstein
14. f. Stanislaw hebdom.
15. f. Eodem hebdom.
16. Summa
17. 18. 19. Recollet.
20. ad p[ro]p[ri]am
21. f. Stanislaw hebdom.
22. f. Eodem hebdom.
23. Quatuor
24. f. defun. Greg.
25. f. Mathaeo
26. f. Mathaeo
27. f. Mathaeo
28. f. Stanislaw hebdom.
29. f. Stanislaw
30. f. Donithe
31. f. f. f.

submerso.

JANUARIUS dierum XXXI.

1. Sab: CIRCUMCISIO D. N. J. CH. dx. 2. clas: A. Off: *Et Missa ut in loco.* In Vesp: Com: sequ. ttm.
2. DOM: Vacat: 8va S. Stephani M. 2plex R. Off: *ut in festo prater lect: comm: 8var: in L. & Mis. Præf. de Nativ: Communi- cantes Communes Vesp: à cap: de seq: com: præc: & SS. Innoc:*
3. Fer: 2da 8va S. Joan: 2plex A. com In- nocen: *Præf: de Apost. in Vesp: com: seq:*
4. Fer 3. 8va SS. Innoc: MM dx. R. *Præf. de Nat: In vesp: com: Vigil: & S. Teles- phori M*
5. Fer: 4. *Vigilia sine jejun: de ea semid: A. Off: ut in Circumci: prater: lect: com: S. Telesph: in L. & M. vesp: de sequ: hymni- tern: Jesu tibi sit gloria, qui apparuisti. per totam sequ: Octavam. per quam uti Et hodie non debent dici Missæ Vot: priv: Et Defunct:*
6. Fer. 5. EPIPHANIA D. N. J. CH. dx. 1. clas: cum Oct: A. *Matut: ut in breviario no- tatur. in M. Credo Præf: & Commu: propr: per tot: Oct: Vesp: de festo.*
D Decresc: Jan: h. 6. m. 40. post merid:
7. Fer: 6. De oct: *semid: A. lect: omnes ex 2da die infra oct: in M. 2da Orat: de B. 3. Eccl: vel pro Papa. Vesp: de oct: Nuptia aperi-*

untur ac *Judicia Spirit: reassum:*

8. Sabb: de oct: *semid: A. Vesp: à cap: de seq: com: oct: ant: lux de luce. V. Omnes de Saba.*
9. DOM: *infra oct: de ea semid: A. lect: 1. noct: Incip: Epi: ad Cor: com: in L. & M. Orat: duæ. ad 1mam Psal: tres ut in festo. In vesp: com: oct:*
10. Fer: 2. | De oct: *sem: A. lect: 1. noct: de Epi. ad Cor. 2 & 3. ex 4ta die, in com: vesp: S. Hygini P. M.*
11. Fer: 3. De oct: *semid: A. com: S. Hyg: 3. Orat: de B. V. sp: de oct:*
12. Fer: 4. De oct: *semid: A. Vesp. ritu 2plici ut 1mæ.*
13. Fer: 5. Octava Epiph: *dx. A. Lect: 1 noct: de Epi: ad Cor: in vesp: com: seq: & S. Felic. P. M.*
14. Fer: 6. S. Hilarii E. C. *Sem: A. 9na lect: & com: S. Felic: P. M. Suffr: in M. 2da Ora: S. Fel: 3. de B. Vesp: de seq. com. præc. & S. Mauri Abb:*
Novilun. Febr: b. 5. m. 35. mane.
15. Sabb: S. Pauli C. *dx. A. 9na lect: & com: S. Mauri Martyrol: imo loco post Kalendas Festum SS. Nom: JESU. Vesp: de seq: com: præc: & Dôm: ant: Suscepit.*
16. DOM: *2da post Epiph: Festum SS. Nom: JESU dx. 2. cluf: A. 9na lect: de hom: & com: Dom: in vesp: com: seq: & dom:*

Major
1
2
3
4
5
6
7
8
9
10
11
12
13
14
15
16
17
18
19
20
21
22
23
24
25
26
27
28
29
30
31

Mayus

Junij

- | | |
|--------------------------------|-------------------------------|
| 1. S. Ippolito R. S. Lanfranco | 1. S. Servando Episcopi Greg. |
| 2. S. Stanislaus hebdom. | 2. S. defunctis Greg. in gre. |
| 3. S. Eodem hebdom. | 3. S. iunctis fidei speli. |
| 4. S. defunctis Greg. ex gre. | 4. S. |
| 5. S. Servando Episcopi Greg. | 5. S. Marcianus |
| 6. S. iunctis fidei speli | 6. S. Stanislaus hebdom. |
| 7. ad mortuam | 7. S. Eodem hebdom. |
| 8. S. Uno ex nris defun. | 8. S. Hic R. Lanfranco |
| 9. S. Stanislaus hebdom. | 9. ad mortuam |
| 10. S. Eodem hebdom. | 10. S. Mathew |
| 11. S. Uno ex nris defun. | 11. S. Mathew |
| 12. ad mortuam | 12. S. Patre |
| 12. Summa | 13. S. Stanislaus hebdom. |
| 13. ad mortuam | 14. S. Eodem hebdom. |
| 14. S. R. S. Wodaclu defun. | 15. S. Spondio 1. |
| 15. S. Mathew | 16. S. Spondio 2. |
| 16. S. Stanislaus hebdom. | 17. S. S. Personille |
| 17. S. Eodem hebdom. | 18. S. S. Personille |
| 18. S. Mathew | 19. S. S. Personille |
| 19. S. Mathew | 20. S. Mathew |
| 20. S. Mathew | 21. S. Stanislaus hebdom. |
| 21. S. Mathew | 22. S. Eodem hebdom. |
| 22. Summa. | 23. S. meystic Starweeg. |
| 23. S. Stanislaus hebdom. | 24. S. Iohann. |
| 24. S. Eodem hebdom. | 25. S. Mathew |
| 25. Quartualis | 26. S. Spondio - 3. |
| 26. S. Mathew | 27. S. Stanislaus hebdom. |
| 27. S. Mathew | 28. S. Eodem hebdom. |
| 28. S. S. Petri | 29. S. Petri |
| 29. S. S. Petri | 30. S. |
| 29. Summa | |
| 30. S. Stanislaus hebdom. | |
| 31. S. Eodem hebdom. | |

Julius

1. x.
 2. ad monial: vpit.
 3. p. Stipendio 4^a.
 4. p. Stanislao hebl.
 5. p. Eudem hebl.
 6. p. Servando sp. l. 2^a.
 7. p. Defunctis sp. in ge.
 8. p. junctis hebl. sp. l.
 9. p. Mathes
 10. p. Mathes
 11. p. Stanislao hebl.
 12. p. Eodem hebl.
 13. p. Mathes
 14. p. Mathes
 15. p. Mathes
 16. p. Mathes
 17. p. Mathes
 18. p. Stanislao hebl.
 19. p. Eudem hebl.
 20. ad servat. sp. l. 2^a.
 21. ad vita. de Licho.
 22. Item.
- Eodem p. Stipend. pag. 5.
23. p. Mathes
 24. ad. Casimir
 25. p. Stanislao hebl.
 26. p. Eudem hebl.
 27. p. Mathes
 28. p. Mathes
 29. p. Mathes
 30. p. Mathes
 31. p. Mathes

Aug. C.

1. p. Stanislao hebl.
2. p. Eodem hebl.
3. p. Servando sp. l. v. v. v.
4. p. Defunctis sp. in ge.
5. p. Stipendio 1.
6. p. Stipendio
7. p. junctis hebl. sp. l.
8. p. Stanislao hebl.
9. p. Eodem hebl.
10. p. Stipendio
11. p. Stipendio
12. p. Stipendio
13. p. Stipendio
14. p. Stipendio
15. p. Stanislao hebl.
16. p. Eodem hebl.
17. ad. Casimir
18. p. Mathes
19. p. Mathes
20. p. Mathes
21. p. Infirmitas
22. p. Stanislao hebl.
23. p. Stanislao hebl.
24. p. Mathes
25. p. Mathes
26. p. Mathes
27. p. Mathes
28. p. de. G. G. G.
29. p. Stanislao hebl.
30. p. Eudem hebl.
31. p. Infirmitas

17. Fer: 2. S. Antonij Abb: C. dx. A. Lect: 1.
noct: ex Dom. best: Vesp: de seq: com: S.
Pauli, præc: & S. Priscæ V. M. Festum
Palatii.
18. Fer. 3. Cathedra S. Petri Romæ dx maj:
A. 9. lect: de S. Prisca in L. & M. com S.
Pauli & Priscæ V. M. in vesp: com: S. Pauli
sq. & SS. MM. Marci.
19. Fer: 4. S. Henrici E. M. P. R. S. dx. R.
9. lect. de SS. MM. & com vesp: à cap:
de seq: com: præc:
20. Fer: 5. SS. Fabiani & Sebas: MM. dx.
R. Vesp. de seq: ant: *Ingressa. Agnes.* Psal:
de Dom: ult: *Laud: D. omnes gentes.* com:
præc:
21. Fer: 6. S. AGNETIS V. M. dx. R. *Mis sine*
Credo. in vesp: com: seq.
Crescens Febr: h. 10. m. 27. ante merid:
22. Sabb: SS: Vincentii & Anastasii MM. sem:
R. suffr: in M. orat: ut 7ma Janu: vesp:
de seq: com: Dom: *Suscepit,* præc: & S.
Emerentianæ V. M.
23. DOM: 3. post Epiph: Desponsatio B. V. M.
dx majus A. 9. lect: de hom: Dom: & com:
ac S. Emer: in lau. & M. Præf: de B. in
vesp: com: seq: & Dom:
24. Fer: 2. Translatio S. Erici M. P. R. S.
2x. R. lect: 1. noct: ex Dom: best. Vesp: de
seq: com: S. Petri & præc.
25. Fer: 3. Conversio S. Pauli dx majus A.
Com.

Com. S. Petri in Lau: & M. in Vesp. Com.
S. Petri & seq.

26. Fer: 4. S. Policarpi E. M. *semid*: R. *lect*:
1. noct. *Incipit Epi: ad Ephesi. Suff: vesp:*
de seq: com: *prac:*

27. Fer: 5. S. Joannis Xpofstomi E. C. 2x. A.
in Mis: *Cred: in vesp: com: seq: & S. Agn:*
2do.

28. Fer: 6. S. Marcelli P. M. *sem d: fuit 16.*
Januar R. 9. lect: & com: S. Agnet: 2do.
Suff: Vesp: de seq. com: prac:

29. Sabb: S. Francisci E. C. *dx. A. L. 1. noct:*
de Scrip: *in Martyr: uno loco. post Kal. Dom.*
Septuag: in qua &c. in vesp: com: seq: ant:
Dixit D. ad Adam. Bened: Dom. cum plici
Alleluja, quod ab hinc omittitur & ejus loco
in princ: Hor: die: laus tibi Domine &c.
Plenil: Febr: h. 1. m. 27. post merid.

30. DOM: *Septuag: semid. de ea C. Viol: suff:*
ad imam loco *Confitemini die: Dnus regna-*
vit: in Missa 2. orat: de B. 3. Eccles: vel
pro Papa, Secreta de B. ex Votiva ejusdem
Tua Domini. Prafa: de SS. Trinit: & dici-
tur in Dom: Sexag: & Quing: Vesp: de
seq: com: Dom: A.

31. Fer: 2. S. Petri Nolasco C. 2x. A. Vesp:
à cap: de seq. com: *prac:*

FEBRUARIUS dierum XXVIII.

1. Fer: 3. S. Brigitæ V. P.R.P. 2x. A. Vesp:
de seq: com: *prac: jejun, consuetum.*

2. Fer:

m.
Et:
sp:
A.
gn:
16.
to.
Et:
m.
nt:
ici
oco
3c.
ff.
a-
el
em
ci-
de
sp:
sp:

29. Sab. - - 9 lect. homil. & Com. Dom.
Mta post Epiph. in Laud. tho.

1661.

1662.

- | | |
|----------------------------|-----------------------------|
| 1. P. Defuncti inige April | 1. P. Michael. |
| 2. P. Junctis fidei soli | 2. P. Stipendio |
| 3. Servando fidei Topy | 3. P. Stanislas hebl. |
| 4. P. Stipendio | 4. P. Euda hebl. |
| 5. P. Stanislas hebl. | 5. P. Francisc. |
| 6. P. Euda hebl. | 6. P. Servando fidei Congr. |
| 7. P. Stipendio | 7. P. Junctis fidei soli |
| 8. P. Stipendio | 8. P. Pro-Bonifetta |
| 9. P. Stipendio | 9. P. Defunctis inige |
| 10. adyriam | 10. P. Stanislas hebl. |
| 11. P. Stipendio | 11. P. eodem hebl. |
| 12. P. Stanislas hebl. | 12. P. Ruge viri |
| 13. P. eodem hebl. | 12. P. regitij's in Regm |
| 14. P. Larecian | 14. P. Stipendio |
| 15. P. Roste adlin avitale | 15. P. Stipendio |
| 16. P. Stipendio | 16. P. Stipendio |
| 17. P. Stipendio | 17. P. Stanislas hebl. |
| 18. P. Ona Catyfla defun | 18. P. Euda hebl. |
| 19. P. Stanislas hebl. | 19. P. Stipendio |
| 20. P. Euda hebl. | 20. P. Stipendio |
| 21. P. R.D. Perwile | 21. P. Stipendio |
| 22. P. Stipendio | 22. P. Stipendio |
| 23. P. Stipendio | 23. P. R. Tallet |
| 24. Quattualij | 24. P. Stanislas hebl. |
| 25. Summa | 25. P. Euda |
| 26. P. Stanislas hebl. | 26. P. R. |
| 27. P. Euda hebl. | 27. P. R. Tallet |
| 28. P. matre R.D. Frank | 28. P. Thedus |
| 29. P. Stipendio | 29. P. Ad. Cathis. |
| 30. P. Stipendio | 30. P. Euda |
| | 31. P. Stanislas. |

2. Fer: 4. PURIFICATIO B. V. M. dx. 2da Class:

Bened: Can: in C. Viol: nisi sit expo. SSum quia
tunc C. A. ad Evang: & elev: usq; post Com-
mun: ab omnibus in choro tenendæ sunt acc:
Candel. Cel. brans etiam data bened: Diaco-
no ad cant: Ev ng. accipit: à Ceremon: accon-
sant: Cand: & antequam osculetur librum eidem
Cerem: reddit. in vesp: com. com: Req: & S.
Blasii E. Mar. ant. qui odit: V. Justus ut
Palma. In fine Comp: Ave Regina.

3. Fer: 5. S. Caruti M. Semid: ad lib: loc: pr.
ex 19. Jan: R. 9. lect: & com: S. Blasii
Suff. in M: 3. Orat: à Cunctis. Vesp: de seq:
com. præc:

4. Fer. 6. S. Andreae E. C. 2x. A. Vesp: à
cap: de seq: com: præc:

5. Sabb: S. Agathæ V. M. dx R. in vesp: com:
seq.

Decrefo: Febr: b. 4. m. 58 mane

6. DOM: Sexag: de ea femid: Viol: suff: in
M. 2. Orat: a Cunctis. 3. ad lib: vesp: de seq:
com: præc.

7. Fer: 2. S. Romualdi C. dx A. vesp: à cap:
de seq: e m: præc:

8. Fer: 3. S. Joannis de Mat: C. dx A. vesp:
à cap: de seq: com: præc:

9. Fer: 4. S. Apolonie V. M. 2x R. vesp: à
cap: de seq. com: præc:

10. Fer: 5. S. Scholasticæ V. 2x A. vesp: à
cap: de seq: com: præc:

11. Fer: 6. S. Ansgarii E. C. 2x P. R. S.
loc: propr. ex 4ta hujus in vesp: com: seq:
12. Sabb: S. Raymundi C. Semid. l. prop: ex
23. Jan: A. suff: vesp: à cap: de seq. com:
præc. suff.
13. DOM: *Quinquag: semid: de ea Viol: suff.*
in vesp: com: seq: & S. Valen: M. suff:
Nov lun: Mart: b. o. m. 6. post med: noct.
14. Fer: 2. S. Ignatii E. M. sem: l. pr. ex 1.
F. br: R. com: S. Valent: sine lect: suff.
vesp: de seq: com: præc: & SS. MM. F. u-
stini.
15. Fer: 3. S. Dorotheæ V. M. 2x R. fuit 6.
hujus: 9. lect: & Com: SS MM. in Mar-
tyrei: 1. loco Des Cinerum. vesp: de festo si-
ne com: Sero clauduntur nuptiæ.
16. Fer: 4 CINERUM de ea Viol: præc: com: ✕.
suff: Psal: Grad: Process. in Missa Præf.
*Quadrug. diciturq; ad Dom. Passionis exclu-
sive etiam in Dom. Votiva priv. & Des:*
hodie non dic: vesp: de de seq. com: fer:
17. Fer: 5. S. Martinæ V. M. semid: fuit 30.
Janua. R. L. 1. noct: Confiteor. 9. lect: de
hom: & com: fer: in L. & M. suff. In Col-
legiata quandocunq; per quadrag. Off. est de
festis debet una Missa Cantari vel dici de fe-
ria sine com: festi sed 2. Orat. A cunctis 3.
Omnipotens. Similiter & de festo quando
Cantatur, non est facienda com. fer. in utra-
que M. ultimum Evang: In principio. Vesp:
à cap.

11. Per. C. Col. Abb.

96r.

1. J. Stanislao hebe
2. Inimicium og. defunt.
3. J. defun: dyrog in gre
4. J. Omnia
5. J. Parentibus
6. J. junctis fudre ipse
7. J. Stanislao hebe
8. J. Lohet hebe
9. J. Peste animalium avute
10. J. Jservanda ipse dyrog
11. ad pyrrum.
12. J. R. Tellot
13. J. Luden
14. J. Stanislao hebe
15. J. Rege nro
16. J. Stanislao hebe
17. J. R. Tellot
18. J. Luden
19. J. Luden
20. J. Tri Josepho nro def
21. J. Stanislao hebe
22. J. Luden
23. J. Rege nro defun
24. J. Jacobo Bladflu
25. J. Catharina
26. J. R. D. Tellot
27. J. Luden
28. J. Stanislao hebe
29. J. Luden hebe
30. Petrus Andre

Xbr.

1. *Defuncto fratre meo And.*
2. *Defuncto ipse ipse.*
3. *Defuncto ipse.*
4. *Barbara.*
5. *Stanislaus hebel.*
6. *Eden hebel.*
7. *Barbara mea mea def.*
8. *—*
9. *Uno ex nris def.*
10. *Junctis fidei soli.*
11. *Uno ex nris def.*
12. *Stanislaus hebel.*
13. *Eden hebel.*
14. *Quatuor.*
15. *Uno ex defunctis.*
16. *Victoria.*
17. *n.*
18. *Uno ex defunctis nris.*
19. *Stanislaus hebel.*
20. *Eden hebel.*
21. *Uno ex nris def.*
22. *Uno ex nris def.*
23. *Uno ex nris def.*
24. *Uno ex nris def.*
25. *1. Incepto.*
 2. *Gregori.*
 3. *Parisiens.*
26. *Stanislaus hebel.*
27. *Eden hebel.*
28. *Uno ex nris def.*
29. *Uno ex nris def.*
30. *Uno ex nris def.*
31. *Uno ex nris def.*

à cap. de seq. com. præc: & fer. ac S. Si-
meonis M.

18. Fer: 5. S. Timothei E. M. *semid*: R. *ex*
27. Jan: *dein ex l. pr. 12. Febr. l. 1. noct.*
à Mileto 9. lect. de hom: & com: fer. ac
S. Simeo. *suff.* in vesp: com. fer.

19. Sabb: de eo Viol: *preces ✕. suffr.* Vesp: à
cap: de seq: *suff. dicendæque sunt maxime in*
ch. ro ante Comest exce: Dom:

20. DOM: 1. *Quadrage*: de ea *semid.* Viol:
suff: vesp: de Dom. post quas dic: *Vesp.*
Deff.

21. Fer: 2. de ea Viol. *pr. com. ✕. suff. 1. noct:*
¶ L. Deff. Processio vesp: de seq. com. S.
Pauli & fer.

Crescens Mvrt. h. 4. m. 6. post merid.

22. Fer. 3. Cathedra S. Petri *dx. majus A. 9.*
lect: de hom. & com. S. Pauli & fer. in
vesp: com. S. Pauli & fer: in vesp: com:
S. Pauli & fer:

23. Fer: 4. IV. TEM: de ea Viol: *pr: com: ✕ suff: de*
Vigilia in Officio nihil: in M. tamen fit cõ:
3. Or: à *Cunctis.* Psal: Grad: *Process:*
Vesp: de seq. Com: fer.

24. Fer: 5. S. MATHIÆ *Ap: dx 2. class: R.*
9. Lect de hom & com: fer. in Vesp:
com: seq. & fer.

25. Fer. 6. IV. TEM: S. Sigfridi E. C. P. R. S. *dx*
& Lect: 1. Noct: *Fidelis Sermo o. Lect:*
de hom: & com: fer: in L. M. & Vesp.

26. Sabb. de eo IV. TEM. Viol. pr. com. †. *suff.*
 vesp. à cap: de seq. *suff.* ORD: SACRI.
27. DOM. 2. *Quadrage.* de ea *semid.* Viol. *suff.*
 vesp. de Dom. post quas die. vesp. *Deff.*
Plenil. Mart: h. 11 m. 41. ante med: uoët:
28. Fer. 2. de ea Viol. pr. com. †. *suff.* 1. noct.
 & L. *Deff. Processio.*

MARTIUS dierum XXXI.

1. Fer. 3. de ea Viol. pr. com. †. *suff.* vesp. de
 seq. com. fer.
2. Fer. 4. S. Helenæ dx. A. l. 1. noct. *mulie-*
rem. 9. lect. de hom. & com. fer. in L. M.
 & vesp.
3. Fer. 5. de ea Viol. pr. com. †. *suff.* vesp:
 de seq. com. fer.
4. Fer. 6. S. CASIMIRIC. P. R. P. dx 2. clas.
 A. 9. lect. de hom. & com. fer. ac S. Lucii
 P. M. in L. & M. *privatis ttm. Credo* in vesp.
 com. f. q. & fer.
5. Sabb. Translatio S. Venceslai M. P. R. P.
 dx. R. 9. lect. de hom. & com. fer. in
 vesp. com. seq.
6. DOM. 3. *Quadrage.* de ea *semid.* Viol.
suff. vesp. de seq. com. Dom. & SS. MM.
 Perpetuæ.
Decresc. Mart. h. 5. m. 16. mane.
7. Fer. 2. S. Thomæ C. dx. A. 9. lect. de
 hom. & com: fer: ac SS. MM. *Credo* vesp.
 à cap. de seq. com. præc. fer.
8. Fer. 3. Joannis Dei C. 2x A. l. 1. noct.
Beatus

ff.

ff.

ff.

ff.

de

e-

f.

pp:

f.

ii

p.

p.

n

f.

f.

e

p.

.

9.

10

11

12

13

14

15.

16

17

18.

19

- Beatus Vr. 9. l. de hom: com. fer. vesp. à cap: de seq: com. præc. & fer.*
9. Feri 4. S. Franciscæ Vid: dx, A. l. i. noct. *Mulierem* 9 lect. de hom. & com. fer. In Vesp. com. seq. & fer.
10. Fer. 5. SS. 40. MM. *Sem. R. l. i. noct. Fratres Debitores* 9. lect. de hom: & com. fer. suff. in Let. Vesp.
11. Fer. 6. de ea Viol. pr. com. † suff. *Psal. Penit. Proces. vesp. de seq. com. fer.*
12. Sabb. S. Gregorii P. C. dx. A. 9. lect. de hom: & com. fer. in l. & vesp. *Credo.*
13. DOM. 4. QUADR. de ea. *semid. Viol. suff. in Missa addenda est Oratio, pro Celsis. Loc. Ord. ut in Annv. Consecr. vesp. de Dom. post quas Vesp. Deff.*
14. Fer. 2. de ea Viol. pr. com. † suff. i. noct. & l. *Deff, Proces. Novil. Ap il h 6. m. 19. mane.*
15. Fer. 3. de ea Viol. pv. com. † suff.
16. Fer. 4. de ea Viol. pr com. † suff. *Psal: Grad. Proces. Vesp. de seq. com. fer.*
17. Fer 5. S. Patritii E. C. *semid. A. l. i. n. et: Fidelis sermo. 9. l. de hom: & com. fer. vesp. de seq. com. præc. & fer.*
18. Fer. 6. S. Gabrielis Arch. dx. *majus. A. 9. lect. de hom. & com. fer. vesp. de seq. com. præc. fer.*
19. Sabb. S. JOSEPH C. dx. 2. clas. A. 9. lect. de hom. & com. fer. in l. M. & vesp. ante

- quas tegantur Cruces velo viol.* ORD. SACRI
 20. DOM. PASSIONIS de ea *semid.* Viol. in
Off. & Mis. de Dom. aut feria Observ. Ru-
brum Miss. & Brev. ubi & quando omitt: Glo-
 ria Patri. Suffragia Cessant. *Præf. de ✕. In-*
cipit Comunion Pasch. vesp. de sequ. com.
 Dom.
21. Fer. 2. S. Benedicti C. dx. A. 9. lect. de
 hom. & com. fer. in l. M. & vesp.
22. Fer. 3. de ea Viol. *preces vesp. de seq: com.*
 fer.
- Crescens Aprilis h. 5. m. 30. post merid.*
23. Fer. 4. S. Catharinæ Virg: P. R. S. dx.
 A. lect. 1. noct. de *Virginibus* 9. lect. de hom.
 com. fer. in *Laud. & Vesp.*
24. Fer. 5. de ea Viol. *pr. vesp. de seq. com. fer.*
25. Fer. 6. ANNUNTIATIO. B. V. M. dx.
 2. cl. 9. lect. de hom. & com. fer. in *Missæ*
Solem. ad Incarnatus Celebrans cum Mini-
stris flectit in infimo gradu in Vesp. com.
 fer. *ttm.*
26. Sabb. VII. Dolorum B. V. M. dx *moj.* A. 9.
 lect. de hom. & com. fer. in L. M. & vesp.
27. DOM. PALMARUM de ea *semid.* Viol:
post Aspers. Benedi. Palm. & Proces. in M.
priv. ultim. Evang. cum appropinq. in So-
lem. In principio. Incipit H bdomada S. per
quam uti & p v Oct. Paschæ prohibentur Mis.
vot. priv. & Dess.
28. Fer. 2. de ea V. ad L: & Hor. ant pr.

RI
172
16.
o.
12.
m.

de

n.

r.
n.

r.
12.
12
i-
o.

o.
p.
l:
1.
r
f.

25. Cl. alb.

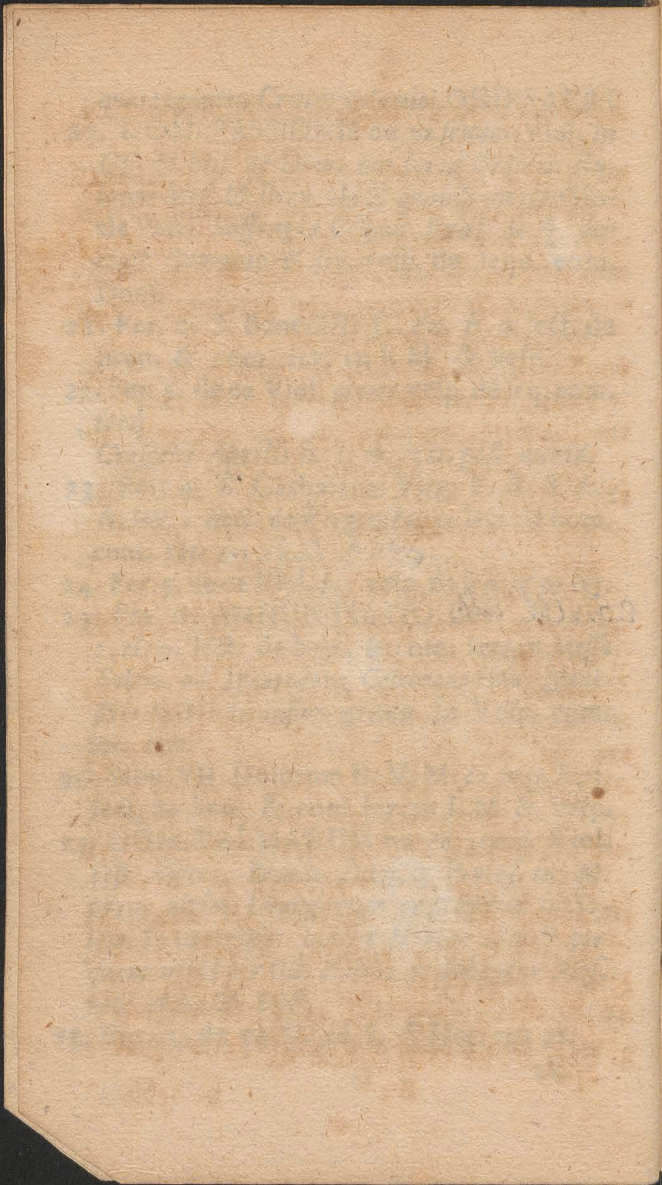

20
30
3
1,
2.
3.
4.
5.
6.
7.
8.

29. Fer. 3. de ea Viel.

Plenilun. April. h. 9. m. 0. mane.

30. Fer. 4. de ea V. in Martyrol. 1. loco. Cæna Domini ac triduo sequ. non legitur.

31. Fer. 5. CÆNA D. dx. 1. cl. A. In altari maj. Crux tegenda velo albo. Promulg Bullæ Cæna D. Denudatis Alb. hoc tui tuo trans-euntes ante Crucem in Altari sedunt omnes exc. Celeb. qui Et p. ofundam facit vener. Cras vero etiam ipse fl. & tit.

APRILIS Dierum XXX.

1. Fer. 6. PARASCÉV. dx 1. clas. Niger infirmis non nisi Communio danda.

2. SABBATHUM S. dx I. C. ad bened. i. guis, proph. & fontis C. Vi. l: ad præconium & M. A. C. Incipit tempus Pascha. le. ORDINES SACRI.

3. DOM: RESURRECTIONIS D. N. J. CH: dx 1. c. as. cum: Oct: A Martyrol. g: inchoandum ab his verbis: hac die quam fecit D. deinde pridie Nonas Apr: lunâ zoma Hispali &c. Præf. Commu. & hanc igitur pr. per. Oct. Vesp: & Compl: ut in loco.

4. Fer. 2. DE OCT: dx 1. cl: A.

5. Fer. 3. DE OCT. dx. 1. cl: A. Decresc: Apr: h. 11. 30. antemed: noct.

6. Fer. 4. de Oct: Semid: A. in Mis: Or. duæ

7. Fer. 5. de Oct: Semid: A.

8. Fer: 6. ke Oct: Semid. A.

9. Sabb: in Albis de Oët: *Semia*. A. Vesp:
de Psal: ritu dupl.
10. DOM: IN ALBIS de ea dx 1. cl: A. ad
imam tres Psal: & *Quicumq;* in Vesp:
com: seq. *Toto tempore Paschali in festis*
SS: Ap: & MM. habetur Off: prop in aliis
vero ad Invit. Antiph: *ŸŸ*. & *ŸŸŸ*. unum
ndd: Alleluia. tres Psalmi in quol bet Noët:
die sub una Antiph, in M. ad Introitum
zplex, ad Offerto, & Comm unum Alleluia.
11. Fer: 2. S. Leonis P. C. dx A. Credo
Vesp: à Cap: de seq. com: præc.
12. Fer: 3. S. Francisci C. dx A. fuit 2da
hujus: Lec. 1. Noët. ex fer. 2da Incipit li-
ber Act: in Vesp: com: seq. *Novilun:*
Maij h. o. m. 46. Merid.
13. Fer. 4. S. Hermenegildi M. *Semid*. R.
com. † in Mis. 2. Or. *Concede* 3. *Eccles:*
vel pro *Papa*. Vesp: de seq. com. præc. & SS.
MM. *Tiburcii*.
14. Fer. 5. S. Isidori Bp: C. dx fuit sta
hujus A. 9. Lec: & com, SS. MM. Credo,
Vesp. à cap. de seq. com: præc.
15. Fer. 6. S. Vincentii C. dx fuit sta hu-
jus A. in Vesp: com. seq.
16. Sabb. de Concep. B. V. M. *Semid*. A.
L. 1. Noët. de *Scrip*. 2. & 3. ut 2da die in-
fra Oët. *Concept*. com. † *Missaut* *Votiva*
tempore Paschali, *Orationes* *Lectio* & *E-*
vang. ut in festo cum Gloria sine Credo.
Vesp.

No.
ct

M
Epi
Do

Ad. Dom. In Vesp. Com. sequ. per Ant. O. Du-
ctor optime. Ita Benedict XIV. 15 Oct. 1754.

Ad Fer. 2. In Missa Introitus: In medio Eccl:
Epist: Justus cor suum cum Graduali: ut de
Doct. Credo. reliqua ut in propr. Missa.

24. Dom. 3. post Pascha Vesp. de sequ.
Com. pule. thm.

17

18

19

20

21

22

23

24

25

26

- Vesp. de seq. com. Dom. præc. & S. Aniceti P. M.
17. DOM. 2do post Pascha. Festum Sepulchri D. N. J. CH dx A. 9. Lect. de hom. & com. Dom. ac S. Aniceti. In Vesp. com. Dom.
18. Fer. 2. De ea A. *Off. ut notatur in Brev. fer. 2. post Dom. in Albis.*
19. Fer. 3. De ea A.
20. Fer. 4. De ea A Vesp. de seq. *Cresc. Maij b. 3. m. 9. post Merid.*
21. Fer. 5. S. Anselmi E. C. dx A. L. 1. Noct *Sapientiam Credo* in Vesp. com. seq.
22. Fer. 6. SS. Soteris & Cati MM. *Semid. R. com* † Vesp. de seq. sine com.
23. Sab. S. ADALBERTI E. M. P. R. P. dx 1. clas. cum Oct per quam *Credo. R. in Vesp. com. seq. & Dom.*
24. DOM. 3. post Pascha *Patrocinii S. Joseph. dx 2. clas. A. 9. Lect. de hom. Dom. & com. in Vesp. com. seq. & Dom.*
25. Fer. 2. S. Marci Evan^{3.} dx 2. clas. R. *Missæ una Rogat. ut in Missali, not. sine Gloria & Credo. Processio cum n. Litt. de OO. SS. cui si Obligati ad Officium Div. non interfuerint, tenentur dicere Litt. de OO. SS. cum. adjunctis precibus. in Vesp. com. seq.*
26. Fer. 3. SS. Cleti MM. *Semid. R. Lect. 1. Noct. ex Dom. Inc. Apocal. com. Oct. S. Adal.*

S. Adal. Credo. Vesp. à cap. de seq. com.
præ.

27. Fer. 4. De Oct. S. Adal. Semid. R. L.

1. Noct. de Scr. 2. & 3. ex sta die infra
Oct. in Vesp. com. S. Vitalis M. Pleni-
lun. Maij h. 6 m 9. Vespere.

28. Fer. 5. De Oct. Semid. R. 9. Lect. &
com. S. Vitalis. Vesp. de seq. com. præc.

29. Fer. 6. S. Petri M. dx R. com. Oct.
Vesp. à cap. de seq. com. præc.

30. Sab. sva S. Adalb. M. dx R. Vesp. de
seq. com. præc. & Dom.

MAJUS Dierum XXXI.

1. DOM. 4. SS. PHILIP I & JACOBI AA.
dx 2 clas. R. L. 1. Noct. ex Dom. Inc. E-
pist. B. Jacobi 9. Lect. de hom. & com.
Dom. in Vesp. com. seq. & Dom. ac S.
Sigism. M.

2. Fer. 2. S. Athanasii E. C. dx A. 9. Lect.
& com. S. Sigism. in Mis. Credo Vesp.
de seq. com. præc.

3. Fer. 3. INVENTIO S. CRUCIS dx 2.
clas. R. 9. Lect. & com. SS. MM. Ale-
xandri in Vesp. com. seq.

4. Fer. 4. S. Floriani M. P. R. P. dx Majus
R. L. 1, Noct. Frat. Debitores. Missa sine
Credo, in Vesp. com. seq. Festum Palatii
Decresc. Maij h. 11. m: ante merid.

5. Fer. 5. S. Vii V. P. C. Semid. A. com.
† Vesp. de seq. com. præc.

6. Fer.

om.

L.

fra

ni-

&

ec.

ct.

de

A.

E.

n.

S.

st.

p.

2.

2-

s

e

i

..

2. Vesp. de sequ. sine ulla Comm:

3. Fer. 3. Titulg Euld lx. ve Clasp: cut Octav.
Col. Rub. Offm ut in loco 8 lect. divid. in duab.
Credo. Prilfa: de Cruc. Com. sequ. in laud:
Mij. & Vppis.

4. Fer. 4. Com. Svd. Credo Prilfa: de Cruc.

5. Fer. 5. Com. Svd. Credo. Prilfa: ut heri.

6. Fer 6. Com. Svd in Laud. Mis. & Vesp.
Prilf de ap'ti.
7. Sab. Com. Svd in Laud. & Mis. Prilf. de
Cruce. Credo.
8. Dom. 5. Col. R. Prilf. de Cruce.
9. Fer 2. C. A. 9 lect. hom. & Com. Svd. ac
Ser. Credo. Prilf. de Cruce. Vesp. de sequ.
Com. p'ncip. Svd. S. Stanis ac S. Mm.
10. Fer. 3. Rogat. Svd. Cruce. d. s. Col. Rub.
Off. pr. lect. Cui & Sti Noit. ^{ex octavaris} & Svd vel
ex fest 9 lect. de S. Mm. & Com. Svd ac
S. Mm. Credo. Prilf. de S. Cruce. In.
Vesp. Com. sequ. & Svd S. Stanis.
11. Fer. 4. Rogat. Vig. Apparitio S. Michael:
da magj. Col. Alb. lor. pr. ex heri. Offm pr.
9 lect. Vig. & Com. Svd ac Vigi: Credo.
Vesp. de sequ. sine Comm:

6. Fer. 6. S. Joannis ante portam Lat. dx
Majus R. Lect. 1. N. & ex Dom. infrn Oct.
Ascen. Credo Praef. de Apost. in Vesp com.
seq. Festum Palatii.

7. Sab. S. Catharinae Virg. dx. L. prop. ex
30. April. A. Vesp. de seq. com. Dom.
rtum.

8. DOM: 5. S. STANISLAI E. M. P. R.
P. dx. 1. clas. cum. Oct per. quam Credo R.
9. Lect. de hom. Dom. & com. in Vesp.
com. seq. & Dom.

9. Fer. 2. ROGAT. S. Gregorii E. C. dx
Lect. 1. Noct. ex Dom: best. 9. Lect. de
hom. & com Oct a) fer. hoc triduo Mis-
sa Rogat & Processio cum. Litt. de OG.
SS ut in festo S. Marti. abstinentia etiam
ab esu Carnium. Vesp. de h. q. com. praec.
Oct: ac SS. MM. Gordiani.

10. Fer. 3. ROGAT Apparitio S. Michae-
lis dx Manus 9. Lect. & com. SS. MM.
prap. Oct. in Vesp. com. seq. & Oct.

11. Fer. 4. ROGAT. Vigilia sine jejun. S.
Menicae Vid. dx l. pr. ex 4ta hujus A.
Lect. 1. N. & ex host. die 9. Lect. de hom.
Vigil. & com. Oct. ac Vig. in Mis. priv.
1da Orat. de Oct. 3tia de Vigil. 4ta de fer.
Vesp. de seq. com. nulla.

12. Fer. 5. ASCENSIO D. N. J. CH dx 1.
class cuml Oct. A. Proces cum Stat. post.
Evang. extingvitur Cereus. In Vesp. com.
sequ.

13. Fer. 6. S. Antonini E. C. *Semid.* I. *pr.*
ex roma hujus com. Oct. Asc. & S. Stan-
 nis: Vesp. à cap. de seq. com. *præ.* &
 S. Stan: ac S. Bonif. cii M. *Novilun. Ju-*
nii h. 3. m. 2. host. med noct.
14. Sabb. De Oct: Ascen. *Semid.* A. 9. Lect.
 S. Bonif. M. & com. Oct. ac. S. M. Vesp
 de seq. com. Dom. & Oct. Ascen.
15. DOM. infra Oct. 8va S. Stan's lai E. M.
dx R. L. 1. Noct ex Dom. 9. Lect de
 hom. Dom. & com. ac Oct. Ascen. Vesp
 à cap. de seq. com. *præ.* Dom. ac Ascen.
16. Fer. 2. S. Joannis Nepom M. *2plx R:*
 com. Oct. Asc. In Vesp. com. seq: &
 Ascen.
17. Fer. 3. S. Ubaldi E. C. *Semid.* A. com.
 Asc. Vesp. de seq. com. *præ.* ac Ascen:
18. Fer. 4. S. Erixi M. P. R. S. *dx R. com*
 Ascen. Vesp. de seq. com. *præ.* & S.
 Pudencia: Virg.
19. Fer. 5. 8va Ascen. *dx A. 9. Lect. &*
 com. S. Puden. in Vesp. com. seq.
20. Fer. 6. S. Bernardini C. *Semid.* A. com
 die: ant. & Orat. ex Dom. *præ.* in L.
 & Vesp. *Cresc. Junij h. 9. m. 30. mane.*
21. Saq. *Vigilia cum. jejuniu* Off. de ca. ut
 in Dom. infra Oct. Ascen. *præter. Lect.*
ad Proph. & Bened. fontis Vul. ad Mis.
Omnes R. hodie & pertotam Oct. prohibe
Missa Votiv. priv. & Deff.
22. DOM.

13.

ex

h

d.

14.

ex

cr

18.

13. Fev 6. S. Monice vid. dā Col. Alb. loc. pr.

ex Alta huj. Com. Guar. Apen. & S. Stanis:

Pulch. de apen. Gred. In Vesp. Com. Guar et
S. Romfauū M.

14. Sab. S. Antonini. E. C. dā Col. Alb. loc. pr.

ex lo huj. 9 lect. S. M. & Com. Guar ac S. M.

Gred. Pulch. de apen. Vesp. de seq. Com. Dom:
& Gred.

18. Com Gred apen:

Faint, illegible text on a large, aged, yellowish page. The text is mostly obscured by fading and bleed-through from the reverse side.

2

2

2

2

2

2

28

29

30

31

22. DOM. PENTECOSTES *dx 1. clas. cum*
O& R. ad 3tiam hymnus Veni Creator per
totam O& Vesp. de Festo.
23. Fer. 2. DE OCT. *dx 1. clas. R.*
24. Fer. 3. DE OCT. *dx 1. clas. R.*
25. Fer. 4. IV. TEMP. De Oct. *Semid R.*
com. S. Urbani sine Lect. in L. & Mis:
3tia Orat. non dic. in Vesp. com. S. E-
leuth. P. M.
26. Fer. 5. De Oct. *Semid. R. com. S. E-*
leuth. sine lect. in L. & M. In Vesp.
com S. Joan: P. M.
27. Fer. 6. IV. TEMP. De Oct. *Semid. R.*
com S. Joan: sine lect. Plonilun. Junij
b. 3. m. 12. Mone.
28. Sab. IV. TEMP. De Oct. *Semid. R.*
In Ma tyrolog. imo loco Festum SS. Trini
Ordines Sacri: post Miss. Conven termina-
tur tempus Pasch. Vesp. de seq. com
Dom. in fine Complet. Salve Regina.
29. DOM. I. Festum SS. TRINITATIS
dx 2. clas. A. 9. Lect. de hom. & com.
Dom. ad imam Psalmi tres & Quicumque
in Vesp. com. seq. Dom. & s. Felicis
P. M.
30. Fer. 2. S. Petri Celestini C. P. *dx A.*
fuit 19na hujus 9. Lect. & com. S. Felic.
P. M. Vesp. à cap. de seq. com. præc. &
S. Petron. Virg.
31. Fer. 3. S. Gregorii VII, P. C. *dx A.*
 C fuit

fuit 25. hujus com. S. Petron: sine lect.
Vesp. à cap. de seq. com. præc.

JUNIUS Dierum XXX.

1. Fer. 4. S. Philippi Nerci C. dx. A. fuit
26. Maij. Vesp. de seq. sine Comm.
2. Fer. 5. SOLENNITAS SS. CORPORIS
dx 1. clas. cum Oct: per quam Credo. A.
Præf. de Nativ. & non dic Mis. Vor. priv.
nec diff. Vesp. de Festo.
3. Fer. 6. De Oct. Semid. A. in Miss. Orat
de B. 3. Eccl. vel pro Papa Decresc. Junij
h. m. 28. post Merid.
4. Sab: De Oct. Semid. A. Vesp. à cap. de
seq. com. præc.
5. DOL: 2. infra Oct. Semid. A. Off. ut
in festo præter Lect. in Mis. Orat duæ
Vesp. de seq. com. Dom. & Oct.
6. Fer. 2. S. Norberti E. C. dx A. com.
Oct. in L. M. & Vesp.
7. Fer. 3. De Oct. Semid. A.
8. Fer. 4. De Oct. Semid. Vesp. ritu zplici
ut imæ com. SS. MM. Primi.
9. Fer. 5. Octava SS. Corp. dx A. com.
SS. MM. sine lect. in Vesp. com. seq.
10. Fer. 6. S. Margaritæ Vid. Semid. A.
suff. Vesp. de seq. com. præc.
11. Sab: S. Barnabæ Ap. dx Mojus R. in
Vesp. com. seq. Dom. ant. Cognoverunt
& SS. MM. Basilidis Novilun. Julij b.
3. m. 2. mane.

12. DOM.

a.

it

IS

A.

v.

at

ij

le

ut

æ

n.

ci

l.

.

n

t

l.

SE

12. DOM: 3. S. Joannis à Fac. dx A. 9.
 Lect. de hom. & com. D m ac SS. MM.
 in Mis. Præf. de SS. Trinit. diciturque
 in Omnibus Dom: nisi a'iter notetur Vesp.
 à cap. de seq. com. præc. & Dom.
13. Fer. 2. S. Antonii C. dx A. Vesp. à
 cap. de seq. com. præc.
14. Fer. 2. S. Basilii E. C. dx A. in Mis.
 Credo Vesp. à ca. de seq. com. præc. &
 SS. MM. Viii.
15. Fer. 4. S. Eschili E. M. P. R. S. dx R.
 9. Lect. & com. SS. MM. Vesp. à cap.
 de seq. com. præc.
16. Fer. 5. S. Benonis E. C. dx A. Lect.
 2. Noct. inter P. R. P. in Vesp. com. seq.
17. Fer. 6. S. Georgii M. Semid. (fuit
 24. Aprilis) R. Lect. & No. de Scrip. 2 di
 cte com. MM. Præcipue 3^{ti} Siquis Vult.
 Missa in Virtute. Vesp. à cap. de seq.
 com. præc. & SS. MM. Marci ant. ex Lau.
18. Sab. SS. MM. Nerci & Semid R. fuit
 12. Maii 9. Lect. & com. SS. MM. Mar-
 ci Vesp. à cap. de seq. com. præc. & SS.
 suff. MM. Gervasii Cresc. Julii h. 2. m.
 19. post Merid.
19. DOM: 4. De ea Vir. 9. Lect. & com.
 SS. MM. suff. In Vesp. com. sequ. & S.
 Sylværii suff.
20. Fer. 2. S. Julianæ de Falc. Virg. Semid
 A. 9. lect. & com. S. Sylv. P. M. Vesp.
 de seq. com. præc. C 2 21

21. Fer. 3. S. Aloisii C. dx A. L. 1. Noct.
de Scrip. Missa sine Credo in Vesp. com.
seq. & S. Paulini E. C.
22. Fer. 4. S. Venantii M. Semid. R. ex
18. dein. ex l. pr. 21. Maii suff: Vesp. à
cap. de seq. com. præc. sunt.
23. Fer. 5. Vigil. cum jejun. S. Magda-
leux de Pa: Virg. A. (fuit 27ma Maii)
Semid. 9. Lect. Vigil: suff. Vesp. de seq.
sine com.
24. Fer. 6. NATIVITAS S. JOANNIS B. dx
1. clas. cum Oct. A. Vesp. de feilo.
25. Sab. De Oct. S. Joan: Semid. A. Vesp.
de seq. com. Dom. ant. montes Gelboe
& Oct. Plenilun. Julii h. 1. m. 49. post
merid.
26. DOM: 5. SS. MM. Joannis & Pauli dx
R. Lect. 1. Noct: Fies deb. 9. Lect. de
hom. & com. Dom. ac Oct. in L. M. &
Vesp.
27. Fer. 2. De Oct. Semid. A. L. 1. Noct.
ex Dom. Inc. lib. 2. Reg. Vesp. à cap.
de seq. com. præc.
28. Fer. 3. Vigil. cum jejun: S. Leonis P.
C. Semid. A. 9. Lect. de hom. & com.
Oct. ac Vigil. Vesp. de seq. sine Comm.
29. Fer. 4. SS. AA. PETRI & PAULI dx
1. clas. cum Oct. perquam Credo & præf.
de Apost. Vesp. ut in breviar. notat.
30. Fer. 5. Comm. S. Pauli A. dx R. com.
S. Pe-

22. 9 Lett. & Com. S. Paulini.

S.
co
1. F
O
M
2. S
9
de
&
3. L
M
O
m
4. F
5. F
du
6. t
co
7. F
J
J
8. F
V
9. S
8v
co
10. R.
A.
Ve

S. Petri & Joan: Vesp. à cap. de seq.
com SS AA.

JULIUS Dierum XXXI.

1. Fer. 6 Octav. S. Joann: dx. A. com.
Oâ. Vesp. de seq. com. præc. Oâ. SS.
MM. Processi.
2. Sab. VISITATIO BIV. M. dx Majus A.
9. L. ct. & com Oâ. ac SS. MM. præf.
de B. in Vesp. com. sequ. ant. *Observa:*
& Oâ.
3. DOM: 6. De ea R. com. Oâ. in L. &
M. Orat. duæ *Præf. de Ap.* in Vesp. com
Oâ. *Decrepsc. Julij h. 10. m. 5. ante*
merid. noct.
4. Fer. 2. De Oâta: *Semid.* R.
5. Fer. 3. De Oâ. *Semid* R. Vesp. ritu
duplici.
6. Fer. 4. Octava AA. dx R. In Vesp.
com. seq.
7. Fer. 5. S. Bonifacii E. M. *Semid.* ex 19.
Junii R. Lect. 2di Noâ. inter P. R. P.
suff. Vesp. à cap. de seq. com. præc. *suff.*
8. Fer. 6. S. Elisabeth Vid. *Semid.* A. *suff.*
Vesp. de seq. com. præc.
9. Sab. SS. P. R. JS. dx A. Off. pr. Lect.
8va in duas dividenda. Vesp. de seq.
com. Dom. itm. ant. *Unxerunt.*
10. DOM: 7. B. Joannis de Dukla C. P.
R. P. dx 1. clas. cum Oâ, per quam *Credo*
A. 9. Lect. de hom. Dom. & com. In
Vesp. com. seq.

11. Fer. 3. VII. Fratrum MM. *Semid. ex
hori R. Lect. 1. Noct. Incip. lib. 3. Reg.
9. Lect. S. Pii M. & com. Oct. ac S.
Pii M. Vesp. de seq. com. præc. Oct. ac
SS. MM. Noboris. Nuvilun. Aug. h. 2.
m. 58. post merid. noct.*
12. Fer. 3. S. Joannis Gualberti C. dx A.
com. Oct. ac SS. MM. Vesp. de seq. com.
præc. & Oct.
13. Fer. 4. S. MARGARITÆ Virg: dx R.
*Lect. 1. Confitebor. com. Oct. in Vesp. com
seq. & Oct.*
14. Fer. 5. S. Bonaventuræ E. C. dx A.
com. Oct. Vesp. de seq. com. præc. Oct.
ac S. Davidis Abb: P. R. S.
15. Fer. 6. Divisio A post dx *Majus A.
Off. inter P. R. P. 9. Lect. & com. S.
David. Oct. præp. In Colleg. Miss. Vot:
de SS. Trinit: addita pro gra. act. post
Processu. Vesp. de seq. com. præc. Oct.
& SS. MM. Andreæ P. R. P.*
16. Sab. Bfina de monte Carmelo dx
*Majus A. 9. Lect. com. Oct. Ac SS.
MM. In Vesp. com. seq. & Dom. ant Ex:
Baddisti D.*
17. DOM: gva. Octava B. Joannis C: dx A.
9. lect. de hom. & com. Dom. Vesp. à cap.
de seq. com præc. Dom. & SS. MM. Sym-
phorosa Cresci Aug: h. 6. m. 50. post merid
18. Fer. 2. B. Simonis de Lip. C. dx A
Lect.

l. ex
Reg.
ac S.
et. ac
b. 2.

r A.
com.

lx R.
com

y A.
Oet.

is A.
n. S.
Vot:
post
Oet.

o dx
SS.
Ex:

lx A.
cap.
Sym-
nerid
x A
et.

18. Fer. 9. Lect. ubi Not propi.
201

Vesp. de sequ. sine ulla Com:

19. Fer. 3. S. Vincentii à Paulo. C. de 1^o
Clasp. cum Oct. C. Alb. Offm pr. Credo. die per
tota^o Sva. In Vesp. Com. seq.
20. Fer 4. Com. Svd In Lau: Mis. & Vesp. Credo.
21. Fer 5. Com Svd. In Lau. Mis. & Vesp. Credo.
22. Fer 6. Com Svd In Lau. Mis. & Vesp. Credo.
23. Sab. Com. in Lau. & Mis. Credo.

26. Fer. 3. Sva S. Vincentij C. de. C. A. Off. pr.
lect. Imi Doct. ex Dom. Com. Svd. Credo
Vesp. de seq. Com prole. Svd & S. Pantaleon: M.
27. Fer 4. S. Annd Vid. de majj C. A. 9 lect.
de M. et Com. Svd ac S. M. Credo.
In Vesp. Com. sequ. & Svd.

- Lect. 1. Noct. de Seri 2. & 3. de com rno loco 9. lect. & com. SS. MM. Vesp. à cap. de 1 q. com. præ.*
19. Fer. 3. S. Vincentii à Paulo C. *dx A. Vesp. à cap. de seq. com. præ.*
20. Fer. 4. S. Ces' ai C. P, R. P. *dx A. In Vesp. com: seq. & S. Praxedis Virg.*
21. Fer. 5. S. Anacleti P. M. *Semid R. l. pr. ex 13: hujus 9. lect. & com S. Prax suff. Vesp. de seq. com. præ.*
22. Fer. 6. S. MAGDALENÆ *dx A. Credo. In Vesp. com. seq. & S. Liborii E. C.*
23. Sab. *Vigilia cum jej:* S. Apollinaris E. M. *dx R. 9. Lect. de hom. & tom Vigil & S. Liborii. Vesp. de seq. com. Dom. ttm. dum tolleret.*
24. DOM: 9. B. Cunegundis Virg: P. R. P. *dx 1. clas. hnm Oct. per quam Credo, Lect. 1. Noct. de Virginibus. 9 Lect. de hom. & com. Dom. In Vesp. com. seq. ttm.*
25. Fer. 2. S. JACOBI AP: *dx 2. clas. R. in L. & M. privatis com. S. Christophori M. In Vesp. com. seq. Planilun. Aug: h. o. m. 4. merid. noct.*
26. Fer. 3. S. ANNÆ *dx Mojus A. com. Oct. In Vesp. com: seq. Oct. & S. Pantal: M.*
27. Fer. 4. S. Henrici C. *Semid. l. pr. ex ista A. Lect. 1. Noct. ex Dom. Inc. lib. 4. Reg. 9. Lect. & com S. Pantaleonis M.*

M. præp. Oct. Vesp. de seq. com. præc.
& Oct.

28. Fer. 5. S. Botvidi M. P. R. S. dx R.
com. Oct. Vesp. à cap. de seq. com. præc
Oct. ac SS. MM. Felicis.

29. Fer. 6. S. Olavi M. P. R. S. dx R.
com. Oct. & SS. MM. Vesp. à cep. de
seq. com. præc. Oct. ac SS. MM. Abdon.

30. Sab: S. Christinæ Virg. M. dx R. ex
24. hujus 9. lect. com SS. MM. præp. Oct.
Vesp. à cap. de seq. com. præc. Dom.
ant. *Sapientia edificavit*

31. DOM: 10. ima Augusti 8va B. Cune-
gun: Vir. dx A. Lect. 1. N. et. Inc: par.
Salom. 9. Lect. de hom. & com. Dom:
Vesp. de seq. com. S. Pauli præc. Dom:
& SS. MM. Machab.

AUGUSTUS Dierum XXXI.

1. Fer: 2. S. Petri ad Vincula dx Magnus A.
9. lect. de SS. MM. & com. S. Pauli ac
SS. MM. In Vesp. com. S. Pauli. seq.
S. Stephani P. M. & S. Catharinæ Virg.
P. R. S.

2. Fer: 3. S. Helenæ Vid. M. P. R. S. dx
9. lect. & com. S. Steph: ac S. Cathari-
næ In Vesp: com. seq. Dec: esc. Augusti
h. 2. m. 51. post merid. Noct.

3. Fer: 4. Inventio S. Stephani M. Semid:
R. suff. Vesp. de seq. com. præc.

4. Fer. 5. S. Dominici C. dx A. Vesp. de
seq. com. præc.

29.

a

30.

15

SS.

rac.

R.
rac

R.
de
on.
ex
ct.
om.

ne.
ar.
om:
om:

A.
ac
eq.
rg.

dx
ari-
usti

mid.

de

29. *Ar. C. In Vesp. Com. seq. Ser. de S. Mm.*
Abdom. de:

30. *Sab. S. Henrici C. Sordid. C. A. loc. pr. ex*
15 hujus 9 lect. de S. Mm. et Com. Ser. et
S. Mm. Vesp. de seq. Com. Dom. & prae:

12. Sectio Venae

13. Sab. S. Christophori V. M. d. C. R. sequit 24.
Julij 9 lect de Vigil. & Com Ev. Vigil: &
H. mm.

6. 7. 8. 9. 10. 11. 12. 13.

fl
4
A
D
I
fa
R
S
&
fa
M
2
pr
&
O
O
3
co
co
E

- Fer. 6. Bismæ ad Nives *dx Majus A.*
 Vesp: de seq. com. præc. & SS. MM. X^{sti}.
6. Sab: Transfiguratio D. N. J. CH *dx*
Majus A. 9. lect. & com. SS. MM. X^{sti}
 In Vesp: com. s. q. Dom. ant. *Ego in*
altissimis & S. Donati M.
7. DOM. 11. 2da Aug: S. Cajetani C. *dx*
 A. 9. lect. de hom. & com. Dom: ac S.
 Donati M. In Vesp: com: Dom: & seq.
8. Fer: 2. SS. MM. Cyriaci &c. *Semid. R.*
suff. Vesp: à cap: de seq. com. præc & S.
 Romani M. *suff.*
9. Fer: 3. *Vigil: cum jej:* SS. MM. Nazarii
Semid. R l. pr. ex 28 Julii 9 Lect: de hom:
 & com: Vigil: ac S. Rom: *suff.* Vesp: de
 seq. *Novilun: 7bris b. 9. m. 9. ante mer.*
10. Fer: 4. S. LAURENTII M. *dx. 2. clas.*
 cum Oct: R. In Vesp. com: seq. & SS.
 MM. Tiburtii.
11. Fer: 5. S. Marthæ Virg: A. *l. præc*
29na Julii 9na Lect: & com: SS. MM.
 præp. Oct: Vesp: de seq. com. præc.
 & Oct.
12. Fer: 6. S. Clatæ Virg: *dx. A.* com:
 Oct: Vesp: à cap: de seq. com: præc. &
 Oct: ac SS: MM. Hyppoliti.
13. Sab: *Vigil: cum jej:* S. Ignatii C. *dx ex*
31ma Julii A. 9. lect. de hom: Vig: &
 com: Oct: Vigil: ac SS. MM. In Vesp:
 com: seq. ant. Omnis Sapien: Oct: ac S.
 Eusebii C.

14. DOM: 12. 3tia Aug: de ea R. com:
Oët: & S. Eusebii. Vesp: de seq. sine com.
15. Fer. 2. ASSUMPTIO B. V. M. dx 1.
claf cum Oët: per quam Credo & Præf de B.
In Vesp: com. seq.
16. Fer. 3. S. Rochi C. P. R. P. dx com:
8varum Vesp: à cap. de seq. com. præc.
& Oët: Assump: Crescens 7bris h. o. m.
46. med: noct.
17. Fer. 4. Oët S. Laur: dx R. com. 8va
In Vesp. com. Oët. & S. Agapiti M.
18. Fer. 5. de Oët. All. Semid. A. 9. Lect.
& com. S: Agap. Vesp: de Oët.
19. Fer. 6. De Oët: Ass Semid. A. Vesp:
de seq. com. Oët.
20. Saqb: S. Bernardi C. dx A. com. Oët.
Vesp: de seq. com: Dom: tm. Sapiaentia
Clem.
21. DOM: 13. 4ta Aug. S. Hyacinthi C.
P, R, P. dx 1. clf: cum Oët: A. 9. Lect.
de hom: & com: Dom: In Vesp: com:
seq. & Dom.
22. Fer. 2. Oëtava Assum. dx A. 9. Lect:
& com: SS. MM. Hypdolitj, præp. Oët:
S. Hyac: In Vesp: com: seq. & Oët.
23. Eet: 3. Vigilia cum jej: S. Philippi Benn.
C. dx A. Lect. 1. Noët. ex Dom. Inc. Lib.
Eccl: 9. Lect. de hom. & com. Oët. &
Vig: Vesp: de seq. com. præc. tm. Pleni-
lun: 7bris h. 1. m. 4. 8. post. merid.

17. Fer 4. Vesp. a Cap. de seqv. Com. pndc. & Evl
ac S. Agapiti.
18. Fer 5. S. Ignatii C. da C. A. 9 lect. de S
Mart. & Com. Evl ac S. Mart. In Vesp. Com. seq.

25. Fev 5. Vepp. de seq. Com. prole. & Oct.
ac S. Leprosini M.

26. Fev 6. B. Joannil de Chantal Vid. da C.A.
9 lect. de S.M. & Com. Ford ac S.M.
Vepp. a Cap. de seq. Com prole. & Ford.

24. Fer. 4. S. BARTHOLOMÆI AP: *dx*
2 clas. R. In Vesp: com: seq:
25. Fer. 5. S. Ludovici C. *Semid.* A. com.
Oct: Vesp: à cap: de seq. com. præc. &
S. Zephyrini P. M.
26. Fer. 6. De Oct: S. Hyac: *Semid.* A. 9.
Lect. & com S. Zephyrini P. M. Vesp:
de seq. com. Oct.
27. Sabb: Translatio S. Casimiri C. P. R.
P. *dx* A. Vesp. d. seq. com. Oct. ant. *Si-*
mitabo & Dom. *Observa Fili.*
28. DOM. 14. *sta Aug.* Dedic. Eccl: Ca-
thedr. Poso: *dx* 1. class: A. 9. Lect: de
hom: & com. Dom. & Oct: *Vesp: in Col-*
leg: de seq. com. præc. 12m. Alibi in Vesp:
com: seq. Oct. & Dom. *12m.*
29. Fer. 2. In Coll: DECOLLATIO S. JO-
AN: *dx* 1. class: cum Oct. per quam Cre-
do, In Vesp: com. seq. Alibi idem festum
dx R. 9. Lect. & com. S. Sabinæ Vid:
Vesp: à cap: de seq. com. præc. & SS.
MM. Felicis.
30. Fer. 3. S. Rosæ Virg: *dx* A. Lect. 1.
Noct: de Scrip: 9. Lect: de SS. MM. &
com. in Coll: *prap.* Oct. Vesp: à cap: de
seq. com. præc. in Coll: Oct:
31. Fer. 4. S. Raymundi C. *dx* A. in Coll:
com. Oct. Vesp: à cap: de seq. com. præc.
S. Ægidii C. ac SS. MM. In Coll: *prap.*
Oct: *Decresc: 7bris b. 6. m. 49. vespere.*

SEPTEMBER Dierum XXX.

1. Fer. 5. S. Augustini E. C. dx fut 28.
*Aug: A. 9. Lect. & com. S. Aegid: ac
 SS. MM. In Coll: præp. Oct: In Vesp:
 com. seq. In Coll Oct.*
2. Fer. 6. S. Stephani C. Semid A. suff In
*Coll, com. Oct. Vesp. à cap: respective de
 sequ. com: præc: alibi suffr.*
3. Sabb: In Coll: de Oct: Decoll. Semid. R.
*Lect. 1. Noct. de Scr: 2. Principes 3. ex
 gvario hom: Sup: Evang: Nolite arbitrari.
 Missa ut in festo. Evang: ex M. de cou.
 que inci. it. In Virtute. Alibi S. Alexii
 C. Semid. A. ex 17ma Julii. Vesp: ubi-
 que respective de seq. com. Dom: tem:
 ant: cum audisset.*
4. DOM: 15. 1ma 7bris In Colleg: Delecta-
*tio Fjusdem Coll: dx 1. clas. cum Oct: A.
 libi S. Joachim: C. Princip: P. R. P. dx
 1. clas. cum Oct: per quam Credo ubique
 9. Lect: de hom: & com: Dom. In Vesp:
 ubique com: seq. respective & Dom.*
5. Fer. 2. In Colleg: 8va decoll dx R. Lect.
*1. N &: Inc: Lib: Job: 2. & 3. ex festo
 com: Oct: Dedic. Alibi S. Laurentii Just.
 E. C. Semid A. Lect. 1. Noct: Inc: lib: Job
 Vesp: à cap: de seq. com. præc. In Colleg.
 Vesp: de seq. sine com.*
6. Fer. 3. In Coll: S. Joachim C. P. R. P.
*dx 1. clas. cum Oct: In Vesp: com: seq.
 Alibi*

8. Fer 5. In Vejp. Com leg. & s. Gorgonii M.

9. Fer 6. 9 lect de s. M. & Com Ord Nativ:
& s. M.

A
L
c
in
fic
7. F
O
de
N
8. F
2.
de
M
9. Fe
con
O
ub
10. S
8v
con
SS.
11. D
dica
biq
ac
O
Joan
12. Fe
jus
13. Fe
de

- Alibi de Oct: S. Joachim C. Semid A.
 Lect: 1. N. Oct: de Scr: 2. ex 8vario seu de
 com: Conf: non Pent. 3. ex die aliqua
 infra Oct: Concept: seu Nativ: Bmæ &
 sic in aliis sequ: diebus. Vesp: de Oct.
7. Fer: 4. In Coll: de Oct: dedic: Alibi de
 Oct: S. Joachim Semid A. Vesp: ubique
 de sequ: sine com: *Jejunium consuetum.*
Novilun: 8bris h. 5 m 39. post merid.
8. Fer: 5. NATIVITAS BSSMÆ V. M. dx
 2. class. cum Oct: per quam Credo & Pref.
 de B. 9. Lect. & com: S. Adriani in Let:
 M. privatis tm. In Vesp: com: sequ.
9. Fer: 6. In Cal: de Oct: Dedic. Semid.
 com: Oct: S. Joachim & Nativ: Alibi de
 Oct: S. Joachim com: Oct: Nativ: Vesp:
 ubique de seq. com: 8varum.
10. Sabba S. Nicolai Tol: C. dx. A. com:
 8varum Vesp: respective à cap: de seq.
 com: præc: Dom: In omnibus Octavarum ac
 SS. MM. Provi.
11. DOM: 16. 2da 7bris In Colleg: 8va De-
 dicat: dx. Alibi 8va S. Joachim dx A. u-
 bique 9. Lect: de hom: & com: Oct Dom:
 ac SS. MM. Provi. Vesp: de seq. In Coll:
 Oct: Dedic: & S. Joachim alibi Oct: S.
 Joachim ac Dom.
12. Fer. 2. Festum Nominis Bsmæ dx Ma-
 jus A. Vesp: de festo sine com.
13. Fer. 3. De Oct: Nativ: Semid. A. Vesp
 de seq. com. Oct.

14. Fer. 4. EXALTATIO S. CRUCIS *dx*
Majus R. com: Oct: In Vesp: com. seq.
 & S. Nicomedis M. *Cresc: gbris b. 9. m.*
9. mane.
15. Fer. 5. 8va Nativi: *dx A. 9. lect. &*
com: S. Nicom M. In Vesp: com: seq.
 & SS. MM. Euphomiæ.
16. Fer: 6. SS. MM. Cornelii *Semid. R. 9.*
lect: & com. SS. MM. suff: Vesp: à cap:
de seq. com. præc. suff.
17. Sabb: Impressio Stigmatum *Semid A.*
suff. Vesp: à cap: de seq. ant. Neroninia
searis com. præc. suff.
18. DOM: 17. 3tia *7bris de ea Vir: suff.*
Vesp: de seq. com. D m.
19. Fer. 2. SS. MM. Januarii *dx R. Vesp:*
à cap: de seq. com. præc.
20. Fer: 3. *Vigil: cum jej: SS. MM. Eusta-*
chii dx R. Lect: 1. Noct: de Scr: 9. Lect:
de hom: & com: Vigil: Vesp: de seq.
com. præc.
21. Fer. 4. IV. TEMPOR. S. MATHÆI
AP: dx 2 clas. R. 9. Lect: de hom. &
com: fer. In Vesp: com: respvs seq. &
 SS. MM. Mauricii.
22. Fer: 5. *In Coll: S. Alexii C. Semid A.*
fait 17. Julii. Alibi S. Thomæ de Vil:
E. C. Semid A. fait 18va hujus suff. u-
bique 9. Lect: & com. SS. MM. Vesp:
à cap: de seq. com. præc. & S. Theclæ
V. M. Plenilun: gbris b. 5. m. 1. mane.

14. Fev. 4. Exalt. St. Crucis de 2^a Claf. C. R.
offi^o pr. sine Com. Sol. Nativ. In Vesp. Com.
seq. & S. Nicomedis M.

25. Dom 18. Dedicatio. Ecclie S^ci Crucis ds.
1^a Claps. cu^m Eva C. A Off. pr. 9 leit. hom. &
Com. Dom. Credo. In Vesp. Com seq. & Dom.

26. Fer 2. Com. Oct. Dedic. in laud. Mis. &
Vesp. Credo.

27. Fer 3. Com. Oct in Lau: Mis. & Vesp. Credo.

28. Fer 4. Com. Oct in Lau & Mis. tm. Credo.

30. Fer 6. Com. Oct in Lau. & Mis. Credo.
Vesp. à Cap. de Sequ. Com p^{re}dic. & Oct tm.

23.

24.

25.

26.

27.

28.

29.

30.

In

Fe

ma

23. Fer. 6. IV. TEMP: S. Lini P. M. Semid R. r. Noct: à Mileto 9. Lect. de hom. & com: fer. ac S. Theclæ Vesp: de seq. com: præc.
24. Sab: IV. Temp: Bñmæ de Mercede dx Majus A. 9. Lect: de hom: & com: fer. ORDINES SACRI. Vesp: de seq. com. Dom: itm. Adonai Domini.
25. DOM: 18. 4ta 7bris B. Ladislai de Giel: C. P. R. P. dx 1. clas. cum Oñ: per quam Credo A. Lect. 1. Noct. Beatus Vir 9. Lect. de hom: & com: Dom: In Vesp: com: seq. & Dom.
26. Fer. 2. B. Jesaphat. E. M. P. R. P. dx Lect 1. Noct: ex Dom: best. com. Oñ Vesp: à cap: de seq. com. præc. Oñ: ac SS. MM. Cypriani.
27. Fer. 3. Translatio S. Stanislai E. M. dx R. 9. Lect: & coOm: & ac SS. MM. Vesp: à cap: de seq. com: præc: & Oñ.
28. Fer. 4. S. Venceslai M. dx R. Lect. 1. Noct: de Scrip: com: Oñ: Vesp: de seq. com. præc. itm.
29. Fer. 5. DEDICATIO S. MICHAELIS ARCH: dx 2. clas: A. In Vesp: com: seq.
30. Fer. 6. S. Hieronimi C. dx com. Oñ In Vesp: com: s. q. & S. Remigii E. C. Festum Palatii. Decarfc: 2bris h. 8. m. 36.

mane

bs

OCTO.

OCTOBER Dierum XXXI.

1. Sabb: De Oct: B. Ladislai C. *Semid* A. *Lact.* 1. *Noct: ex Dom: sta 7bris Inc:* lib: *Ester* 9. *lect: & com: S. Remig:* *Vesp: de seq. com: Dom: Adaperint.*
2. DOM: 19. *ima 8bris 8va* Ladislai C. *dx* A. *Lect: 1. Noct: Inc. lib: imus Machab* 9na *lect. de hom: & com; Dom: Iu Vesp.* *com: Dom: & seq.*
3. Fer. 2. SS. MM. *Cosmæ Semid.* R. *loc prop: ex 27ma 7bris suff. Vesp: de seq.* *com. præc.*
4. Fer. 3. S. Francisci C. *dx* A. *Vesp: à cap: de seq. com. præc. & SS. MM.* *Placidi.*
5. Fer. 4. *Festum Reliquiarum in Eccl: Uptalensi dx* R. *Off: inter P. R. S. 9:* *lect: & com: SS. MM. Vesp: à cap: de seq. com. præc.*
6. Fer. 5. S. Brunonis C. *dx* A. *Vesp: à cap: de seq. com: præc. S. Marci P. C.* *SS. MM. Sergii.*
7. 6. *Translatio S. Æschili M. P. R. S. dx* R. 9. *lect: & com: S. Marci P. C. & SS. MM. Sergii Vesp: à cap: de seq. com præc. Novitun: 9bris h. 2. m. 26. post merid.*
8. Sabb: S. Brigittæ *Vid: P. R. S. dx* A. *In Vesp: com: Dom: Refulsit.*
9. DOM: 20ma *7da 8bris dge ea Semid Vir:*

ad

1. Sab. Reliquias Eccle Upsal: dā. C. R.

loc. pr. ex Dom. p̄sle. Com. Gul. Credo.

Vepp. a Cap. de seq. Com. p̄sle. & Dom:

2. Dom. 19. Octava Dedic. Eccle dā. C. A. Glet.

hom. & Com. Dom. In Vepp. Com. Dom. & seq.

4. Fer. 3. Vepp. de seq. sine ulla Com:

5. Fer. 4. B. Ladislai C. P. R. P. 1x 1e Clap.

C. A. fuit Dom. post Math. Credo. De D. Wm.

nilul fit. In Vepp. Com. seq.

11. Fer. 3. Vesp. a Cap. de seq. Com. p[ri]ncipal:
suffr.

12. Fer. 4. S. Remigii E. C. s[an]c[t]a loc. p[ri]ncipal. ex
1^a huj[us] C. A. Vesp. a Cap. de seq. Com. p[ri]ncipal. suffr.

17. Fer. 2. Festum Rosani BVM. de majj
C. A. s[an]c[t]a Dom. Ina. Credo. In[ter]f. de BVM.
Vesp. de seq. Com. p[ri]ncipal.

- ad Matut: hymnus *Primo die.* ad L. *Æterne suff.* Vesp: de seq. com: Dom.
10. Fer. 2. Festum Grat: act: dx *Majus A:*
 Off. inter P. R. P. In Coll *Missæ Convent.*
de SS. Trinit: cum Glor: & Credo &
Collecta pro Grat. Act Processio in Vesp.
 com. seq.
11. Fer. 3: S. Francisci | Bor. C. *Semid. loc:*
pr. ex heri A. Suff. Vesp. de seq. com.
 præc.
12. Fer. 4. Festum Rosarii B. V. M. dx.
Majus A. ex Dom. ima gbris. In Vesp.
 com seq.
- 13 Fer. 5. S. Edvardi C. *Semid A. Suff.* Vesp
 à cap: de seq. com. præc. *Suff. Cresc: gbris*
b. 2. m. 13. Vespere.
14. Fer: 6. S. Calixti P. M. *semid. R. Suff*
 Vesp. de seq. com. præc.
15. Sabb. S. Hedvigis P. R. P. dx. *Majus*
 A. In Vesp. com. seq. & Dom. *Lug. bat.*
16. DOM: 2^{ima} 3^{tia} gbris S. Theresiæ Virg.
 dx. A. lect. 1. Noct. de Scr. 9. lect. de hom.
 & com. Dom. Vesp. de seq. com. præc.
 & Dom.
17. Fer. 2. SS. Angelorum dx. A. ex 2^{da}
bujus Vesp. de seq. com. præc.
18. Fer. 3. S. Lucæ Evang. dx. 2. class. R.
 In Vesp. com. seq.
19. Fer. 4. S. Petri de Alc: C. dx A. Vesp.
 à cap: de seq. com: præc.

20. Fer: 5. Translatio S. Adalberti E. M.
P. R. P. dx R. Vesp: à cap: de seq. com.
præc: & S. Hilarionis Abb.
21. Fer: 9. S. Ursulæ & Soc: MM. Virg:
dx R. 9. lect: & com: S. Hilar: In Vesp:
com: respective seq.
22. Sabb: In Coll: S. Laurentii Justi E. C.
Semid A. ex sta 7bris. Alibi SS. MM.
Dyonisii Semid R. ex gna 8bris ubique
suff. Vesp. de seq. com. Dom. tm. Exau-
diat. D. Plenitun: 9bris h. o. m. 15. me-
dia noct.
23. DOM: 22da 4ta 8bris B. Joannis Can-
tiii C. P. R. P. dx 1. cl. cum Oct: per quam
Credo A. Lect. 1. Noct. Beatus Vir: 9.
lect: de hom: & com: Dom. In Vesp:
com seq. & Dom.
24. Fer. 2. S. Raphaelis Arch: dx A. Off:
prop: com: Oct: In Vesp: com. seq. Oct:
& SS. MM. Chrysanti.
25. Fer. 3. S. Joannis à Capistr: C. P. R.
P. dx A. Lect. 1. Noct: ex Dom: 4. Inc.
lib: 2. Machab: 9. lect. de SS. MM. com.
Oct. & SS. MM. In Vesp: com. Oct: &
S. Evaristi P. M.
6. Fer. 4. De Oct: B. Joan: Cant. Semid
A. Lect: 1. Noct. de Scrip: 2. 3. ex 8va-
rio 9. lect: & com: S. Evaris P. M. Vesp:
de Oct.
7. Fer: 5. Vigil. cum jej: de Oct: Semid.
Lect.

21.

22.

hu

M.
ow.

irg:
esp:

E. C.
M.
que
cau-
me-

an-
ant

9.
esp:

Off:
Oct:

R.
ne.
om.
&

oid
va-
sp:

id.
&

21. Fer 6. Vesp. de seq. Com. pmlc.

22. Sab. St. Angelos. Custod. de C. A. fruit eda
hujj. Vesp. de seq. Com. Dom. An.

30. Dom. EB. In Vesp. Com. Dom. & sequ.

31. Fer. 2. S. Dionisii de: MM. Smda. C.R.
fuit 9 hujj. 9 lect. de hom. & Com. vij.
Vesp. de seq. sine Com:

- Leet. 1. Noct: ex Dom. 5. gbris Igitur E-
leazerus 9. leet. de hom: & com: Vig:
Misse de Vigil: Omnes Vlei: Vesp: de seq.
sine com.*
28. Fer: 6. SS. SIMONIS & JUDÆ AA.
dx 2. cl: R. In Vesp: com. Oct.
29. Sabb: De Oct. *Semid. A. L. 1. Noct. ex
ser. 2. & 3. post Dom: 5. ex Leetis sex fa-
cienda tres ut relegatur Martyrium Ma-
chab: Vesp: de seq. ritu 2plici com: Dom:
Vidi Dnum Decresc: gbris h. 8. m. 28.
vespere.*
30. DOM: 23. *ima gbris gva B. Joannis
C. dx A. L. 1. Noct. Inc: lib: Ezech: 9.
leet: de hom: & com: Dom. In Vesp: com
Dom: In Coll: sequ. Alibi Dom: tm: &
dic. Vesp: Deff.*
31. Fer. 2. *Vigil: cum jejun: In Coll: S.
Thoma de Villa, N. E. C. Semid. fuit
1871 7bris 9. leet. de hom: & com: Vig:
suff. Alibi de ea Viol: Leet: 3. de hom:
RR. ex fer Cnr. precas com: † Suff. 1.
Noct: & L. Deff. Vesp: de sequ.*

NOVEMBER Dierum XXX.

1. Fer. 3. FESTUM OO. SS. *dx 1, cl: cum
Oct. per quam Credo Vesp: de Festo post
quas Vesp: Deff. ritu 2plici ac Processio
cum Stat.*
2. Fer: 4: De Oct: *Semid. Invitatorium
cum 3bus Noct: & L. Deff. Processio*

cum Stat: & Missa in C. nigro *In Colla
una cantanda vel dicenda Missa de Oct: in
C. A Vesp: de Oct.*

3. Fer: 5. De Oct: *Semid. A. Vesp: de seq.
com: Oct: & SS. MM. Vitalis.*
4. Fer. 6. S. Caroli E. C. *dx A. 9. lect: &
com: Oct: ac SS. MM. In Vesp: com:
Oct.*
5. Fer: Sabb: De Oct: *Semid. A. Vesp: à
cap: seq. ant. Murotuo Oratio ex Dom:
5. post Epiph: com: Oct: Dominica 2. gbris
cum sua hebdomada Omittitur. Novilun:
10bris h. o. m. 10. merid.*
6. DOM: 24. 3tia gbris de ea *Semid.
A. Lect. 1. Noct: Inc: lib. Danielis, In
3tio Noctur: Lect: 3. de hom: Dom: 5ta
post Epiph: com: Oct. in L. M. Vesp.*
- 7 Fer: 2. De Oct: *Semid A. Vesp. ritu zpli-
ci ut imæ cem: SS. MM.*
8. Fer. 3. 8va OO. SS. *dx A. 9. lect. &
com. SS. MM. Vesp: à cap: de seq. com,
prac: & S. Theodori M.*
9. Fer. 4. Dedicatio Basi: *Sal: dx A. 9.
lect: & com: S. Theodori M. In Vesp:
com: seq. & SS. MM. Triphonis Festum
Palatii.*
10. Fer: 5. S. Andree C. *Semid. A. 9 lect
& com: SS. MM. Vesp: de seq. com. prac
& S. Mennæ M.*
11. Fer. 6. S. MARTINI E. C. *dx. A.
lect:*

5. Sab. Vesp. de seq. Com. Dom. & Evl.

6. Dom 24. Patrocinii BVM. dx. C. St. off.
ut Not. 9 Lect. hom. & Com. Dom.
In Vesp. Com. Dom & Evl.

7. Per 2. Lect 1. Noit. ex hen:

15. Fer. 3. In Vesp. Com. Evd.

16. Fer. 4. De Vita S. Stanislai. s²mdx
C. A. Vesp. de seqv. Com. p²ndi.

9. lect: & com: S. Mennæ In Vesp: com. sequ.
12. Sabb: V. Pr. trum MM. P. R. P. dx.
R. V. s. de seq com: Dom: itm: *Qui Calorum Oratio ex Dom: 6. post Epipa: Cresc: iobris h. 1. m. 12. post merid.*
13. DOM. 25. 4ta gbris S. Stanisai C. dx
1. cl: cum Oct: per quam Credo A. 9 lectio de hom: Dom. 6. post: Epiph: & com. In Vesp. com. Dom: & seq.
14. Fer: 2. S. Martini P. M. *Semid loc. pr: ex 12ma hu us R. Lect: 1. Noct: ex Dom: Inc: lib: Osee com Oct: Vesp: de seq, com: præ: & Oct.*
15. Fer: 3. S. Gertrudis Virg: dx. A. Lect 1. Noct: *Int, Joel: com: Oct: Vesp. de seq. com. præ: & Oct.*
16. Fer: 4. Patrocini B. V. M. dx *Majus A. ex Dnca 2. gbris com: Oct: In Vesp: com: seq. & Oct.*
17. Fer: 5. S. Salomeæ Virg: P. R. P. dx.
A. Lect: 1. Noct: *Inc: Amos cum Oct: Vesp: à cap: de seq. com: præ: & Oct.*
18. Fer: 6. Dedic: Basilc. SS. Apost: dx
A. com: | Oct: Vesp: à cap: de seq. com: præ: Oct. & S. Pontiani M. *Festum Pa- liti.*
19. Sabc: S. Elisabeth: Vid: dx. A. Lect: 1. Noct: ex heri ima *Inc: Abdias 2da & 3tia Inc: Jonas 9. lect. & com: S. Pon- tiani*

- tiani M: præp. Oct: Vesp: à cap: de
 seq. com: præc: & Dom. *Super muros.*
20. DOM: 26. Ultima 5ta Iohannis 8va S. Sta-
 nislai C. dx A. Lect: 1. Noct. Inc. *Mi-
 cheas* 9. lect. de hom: & com. Dom. Vesp:
 de seq. com. præc. & Dom. *Plenilun:
 iohannis b. 6. m. 31. post merid.*
21. Fer: 2. Præsentatio B. V. M. dx *Ma-
 jus* A. In Vesp: com: seq. *Festum Palatii*
22. Fer. 3. S. Cecilie Virg: M. dx R. Off.
 pr. In Vesp: com. seq. & S. Felicitatis M.
23. Fer. 4. S. Clementis P. M. *Semid.* R.
 9. lect. & com. S. Felicit. M. *suff.* Vesp.
 à cap: de seq. com. præc. S. Chrysogoni
suff. Festum Palatii.
24. Fer. 5. Joannis à Cruce C. *Semid.* A.
 Lect. 1. Noct: ex fer. 2da & 3tia Inc.
Nahum & Habacuc: ex sex faciendæ tre.
 & ita in sequ: duobus diebus 9. lects
 & com. S. Chrysogoni. Vesp. de seq.
 com. præc.
25. Fer. 6. S. CATHARINÆ VIRG. M.
 dx Lect. 1. Noct: ex fer. 4. & 5. Inc.
Sophonias & Aggeus In Vesp. com. seq.
 & S. Petri M.
26. Sabb. 3. Gregorii E. C. *Semid.* l. pr.
 ex 17ma hujus A. Lect. 1. Noct: ex he-
 ri & hodie Inc. *Zacharias & Malachias*
suff. 9. lect. & cem. S. Petri *suff.* Vesp.
 à cap. de seq. com. præc. *Suffugia Ces-
 sant*

de

sta-

Mi.

esp:

un:

Ma-

atii

Off.

M.

R.

esp.

oni

Az

nc.

re.

ects

seq.

M.

Inc:

seq.

pr.

he-

bias

esp.

Ces-

k

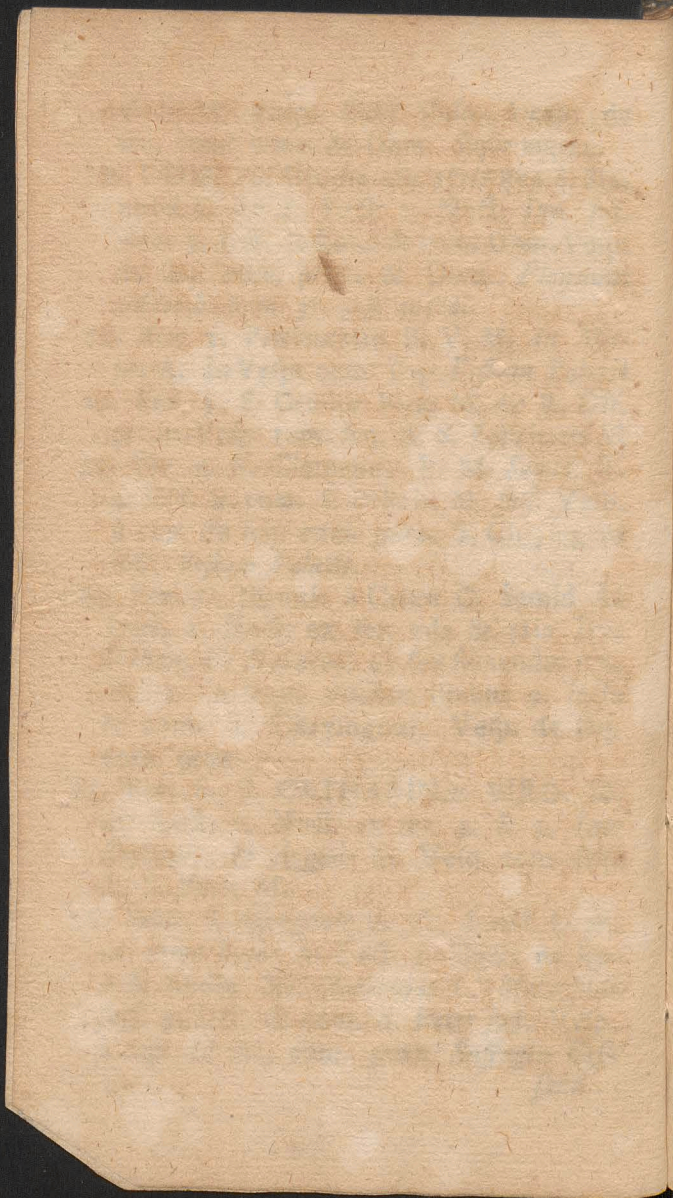

27

28

29

40

1.

2.

3.

*fant In fine' Complet. Alma Redemptoris
Sero clauduntur Nuptie.*

27. DOM. 1ma Adventus de ea *Semid* Viol
Off. ut in Brev. not. Vesp: de seq. com.
Dom.

28. Fer. 2. Felicis de Val. C. *dx A. fuit.*
20. hujus com fer. In Vesp: com. seq. fer.
& S. Saturnini M. *Decresc: 10bris h. 6.*
m. 28. mane.

29. Fer. 3. *Vigil: cum jej: In Coll: SS. MM*
Dyonisi Semid ex 9na sâris. Alibi S. Di-
daci C. *Semid ex 13tia hujus* com. fer. &
S. Saturnini de Vigilla in Officio nihil
sed in *Missâ* seq. Ord. 1ma Orat. de fe-
sto 2da de fer. 3tia de *Vigil:* 4ta S. Sa-
turnini 5ta de B. Evang. ultim. *In prin-*
cipio Vesp. de seq. com. fer.

40. Fer. 4. S. ANDREÆ AP: *dx 2. cl: R.*
com. fer. in L. M. & Vesp. In Coll. com
prius seq. Alibi Vesp. Deff.

DECEMBER Dierum XXXI.

1. Fer. 5. In Coll. S. Didaci C. *Semid A.*
[*ex 13tia 9bris*] com fer. Alibi de ea
Viol. preces 1. Noct. & L. Deff. In Coll.
Vesp. à cap. Alibi tota Vesp. de seq.
com. fer.

2. Fer. 6. S. Bibianæ Virg. *Samid.* R. com
fer. Vesp. de seq. com. præc. & fer.

3. Sabb. S. Francisci Xaver: C. *dx* com,
fer. in L. M. & Vesp.

4. DOM.

4. DOM. 2. Adventus de ea *Semid. Viol.* Vesp. de seq. com. Dou. & S. Sabæ *No- vilun, Januarij h. 11. m. 13. ante med. noct.*
5. Fer. 2. S. Petri Chrytologi E. C. *dx.* A. com. fer. & S. Sabæ in M. Credo Vesp. de seq. com. præc. & fer.
6. Fer. 3. S. NICOLAI E. C. *dx* A. com. fer. In Vesp. com. seq. & fer.
7. Fer. 4. S. Ambrosii E. C. *dx* A. com. fer. in Mis. Credo Vesp. de seq. com. præc. & fer. *Jejunium Consuetum Festum Pa'atit.*
8. Fer. 5. CONCEPTIO B. V. M. *dx 2.* cl. cum Oct. per quæ Credo & Præf. de de B. com. fer. in L. & M. In Vesp. com. sequ. & fer.
9. Fer. 6. S. Barbaræ Virg. M. *dx* R. com. Oct. & fer. in L. & M. ac Vesp. & S. Melchiadis P. M.
10. Sabb. De Oct. *Semid.* A. com. fer. & S. Melchiadis P. M. Vesp. à cap. de seq. com. Oct. *Cresc. Januarij h. 8. m. 31. mane.*
11. DOM. 3. Adv: de ea *Semid. Viol.* com. Oct: in L. & M. *Præf. de B.* In Vesp. com. sequ. & Oct.
12. Fer. 2. Damasi P. C. *Semid.* A. *ex heri* com. Oct. Vesp. de seq. com. præc. Oct. & fer.

Viol
No.
med.

dx.
edo

om.

om.

om.

tum

2.

de

om

om

c S.

&

eq.

31.

om

esp.

heri

Oct.

[Faint, illegible text on a blank page]

13

14

15

16

17

18

19

20

21

13. Fer. 3. S. Lucie Virg. M. dx R. com
Oft. & fer. in L. M. & Vesp.
14. Fer. 4. IV. TEMP. de Oft. Semid. Lect.
1. Noct. Ego Sapientia 9. lect. de hom.
& com. fer. Missæ omnes deseria cum
com. Oft. in Col. V. Vesp. ritu dupl.
com. fer.
15. Fer. 5. Svi Concept. dx A. com. fer.
In Vesp. com. seq. & fer.
16. Fer. 6. IV. TEMP. S. Basileii E. M.
Semid. R. L. 1. Noct. à Milera 9. lect.
de hom. & fer. com. in L. M. & Vesp.
17. Sabb. IV. TEMP. de eo Viol. ad L.
ant. Prophetæ ex fer. 2. ad Canticum Iq-
co Ecce veniet die Expectetur ad Bened.
dictuz Quomodo fiet preces Vesp. fer. à cap.
de Dom. ad Magnificat O Sapientia apli-
catur. ORDINES SACRI.
18. DOM. 4. Adv. de ea Semid. Viol. Vesp.
de seq. com. Dom. O Adonai.
19. Fer. 2. Expectatio partus B. V. M. dx
Majus A. ex heri. com. fer. ant. Dieit.
Dnus in 2dis Vesp: com. fer. o Radix.
20. Fer. 3. Vigil. cum jej. de ea Viol. ad
L. ant. Ronate ad Bened. Confurge preces
de Vigil. in Off. nihil. Missa vero etc.
de Vigil. 2. Or. de fer. 2. de B. Vesp.
de seq: com. fer. O clavis Plenitun. Jans-
h. 1. m. 15. post med. noct.
21. Fer. 4: S. THOMÆ AP. dx 2. et: R.
com:

- com. fer: ant. *Nolite timer* in Vesp
com fer. o *Oriens*
22. Fer. 5. De ea Viol. ad L. ant. *De Sion;*
ad Bened. *Consolamini preces ad Magni-*
ficat. o Rex applicatur.
23. Fer. 6. De ea V. ad L. & Hor. *Constan-*
tes ad Bened. *Eccē completa* ad Magnif
o *Emmanuel.*
24. Sabb. *Vigil. cum jejunio* de eo V. *In-*
vit pr. hymnus ex Psalt. Psalmi ex Sub.
Lea. 3. de hom. *Laudes & reliquæ ho-*
ræ ritu applici. Vesp. de *Nativit. V. post*
Partum. Ab hac die usque ad Oct. Epiph.
inclusivè non dic Missæ vot. priv. nec Dess.
25. DOM. Vocat **NATIVITAS D. N.**
J. CH. dx 1. cl. cum Oct. A. *Præf. pr. &*
com. munic. in una Mis. die Noctem Sacra-
tsissimam in 2da com. S. *Anastasiæ* in 3tia
Evang. ult. ex *Epiph. Observanda Rubrica*
de non Sumenda purific. in una & 2da Mis-
sa. In Vesp. com. sequ.
26. Fer. 2. **STEPHANI PROTOM** dx 2.
cl, cum Oct: R. com. Oct. Nat. Vesp. à
cap. de S. *Stephano* com. seq. & Oct.
Nativ.
27. Fer. 3. **JOANNIS** Apost. dx 2. cl. cum
Oct. A. com. 8varum Vesp. ut in *Brev.*
notantur.
28. Fer. 4. **SS. INNOCENT. MM.** dx 2.
cl: cum Oct. Viol. com. 8varum Vesp. ut
in

Vesp

Sion;
agni-

istan
gnif

In-
Sub.
ho-
post
orph.
Dess.
N.
E.
era.
3tia
rica
Mis-

x 2.
p. à
Oct.

cum
rev.

x 2.
o. ut
n

in
pa
29.
C
d
8
30.
S
c
c
8
31:
r

Ad



in Brev. nott. *Decreſc. Januar. h. 3. m.*
poſt merid:

29. Fer. 5. S. Thomæ E. M. *Semid. R. com*
Octavarum in L. & M. Vesp. ritu Semid
de Nativ. à cap. de ſeq. com. præc. &
gvarum.

30. Fer. 6. De Dom. infra Oct. Nativ.
Semid. A. Off. ut in Feſto præter lect.
com. gvarum in L. & M. Vesp. ritu apli-
ci de Nativ. à cap. de ſeq. com. Dom. &
gvarum.

31. Sabb. S. Sylveſtri P. C. dx A. com. gva-
rum Vesp. de ſeq. ſine ulla com.

Ad M. D: G. B. V. M. H. SS. OO. V.



TABULA ORTUS & OCCASUS SOL^o

In horizonte Varsaviensi Grad. 52. Min. 41.

Dies	Januari ^o ♏		Februari ^o ♏		Martius ♏	
	Ortus	Occal ^o	Ort ^o	Occal ^o	Ortus	Occal ^o
D.	H. M.	H. M.	H. M.	H. M.	H. M.	H. M.
1	8. 12.	3. 48.	7. 32.	4. 28.	6. 39	5. 2.
5	8. 8.	3. 52.	7. 26.	4. 34.	6. 31.	5. 29.
10	8. 3.	3. 57.	7. 16.	4. 44.	6. 21.	5. 39.
15	7. 56.	4. 4.	7. 6.	4. 54.	6. 10.	5. 50.
20	7. 50.	4. 10.	6. 57.	5. 3.	6. 0.	6. 0.
25	7. 43.	4. 17.	6. 47.	5. 13.	5. 50.	6. 10.
30	7. 35.	4. 25.			5. 39.	6. 21.
D.	Aprilis. ♏		Majus. ♏		Junius ♏	
1	5. 35.	6. 25.	4. 37.	7. 23.	5. 53.	8. 7.
5	5. 37.	6. 33.	4. 30.	7. 30.	3. 49.	8. 11.
10	5. 17.	6. 43.	4. 21.	7. 39.	3. 45.	8. 15.
15	5. 7.	6. 53.	4. 14.	7. 46.	3. 43.	8. 17.
20	4. 58.	7. 2.	4. 8.	7. 52.	3. 42.	8. 18.
25	4. 48.	7. 12.	4. 1.	7. 59.	3. 43.	8. 17.
30	4. 39.	7. 21.	3. 55.	8. 5.	3. 44.	8. 16.
D.	Julius ♏		August ^o ♏		Septēb: ♏	
1	3. 45.	8. 15.	4. 21.	7. 39.	5. 19.	6. 41.
5	3. 48.	8. 12.	4. 28.	7. 32.	5. 27.	6. 33.
10	3. 53.	8. 7.	4. 37.	7. 23.	5. 37.	6. 23.
15	3. 58.	8. 2.	4. 46.	7. 14.	5. 48.	6. 12.
20	4. 5.	7. 55.	4. 56.	7. 4.	5. 57.	6. 3.
25	4. 11.	7. 49.	5. 6.	6. 54.	6. 6.	5. 54.
30	4. 18.	7. 42.	5. 15.	6. 45.	6. 17.	5. 44.
D.	October ♏		Novēb: ♏		Decemb: ♏	
1	6. 19.	5. 41.	7. 18.	4. 42.	8. 2.	3. 58.
10	6. 27.	5. 33.	7. 26.	4. 34.	8. 6.	3. 54.
15	6. 37.	5. 23.	7. 34.	4. 26.	8. 11.	3. 49.
20	6. 47.	5. 13.	7. 42.	4. 18.	8. 16.	3. 44.
25	6. 57.	5. 3.	7. 49.	4. 11.	8. 18.	3. 42.
30	7. 6.	4. 54.	7. 55.	4. 5.	8. 18.	3. 42.
	7. 16.	4. 44.	8. 1.	3. 59.	8. 14.	3. 46.

41.

R

caf.

M

2.

29.

39.

50.

0.

10.

24.

R

7.

11.

15.

17.

18.

17.

16.

R

41.

33.

23.

12.

3.

54.

44.

R

58.

54.

49.

44.

42.

42.

46.

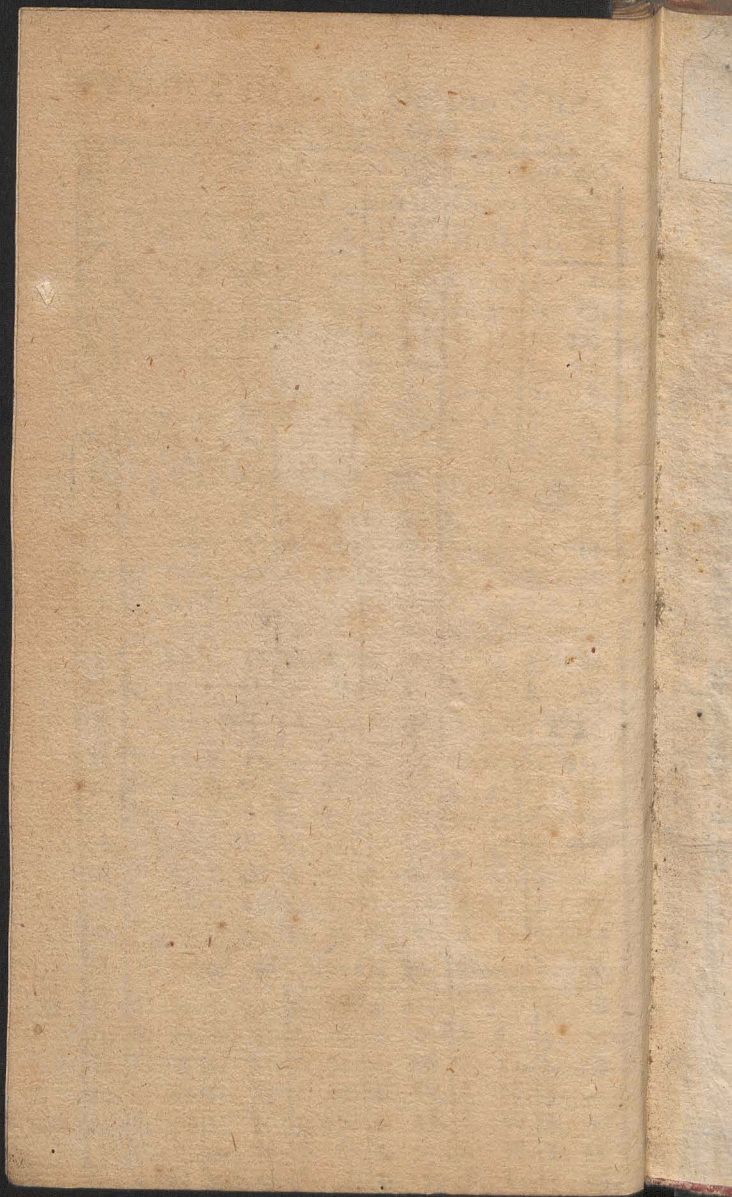

Biblioteka Jagiellońska



stdr0018985

