

kat.komp.



BIBLIOTHECA
UNIV. JAGELL.
F. COVENSIS

6771

Mag. 32. 156

Czasopismo

I

1763

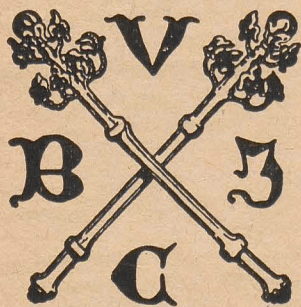

6771

I CZASOP

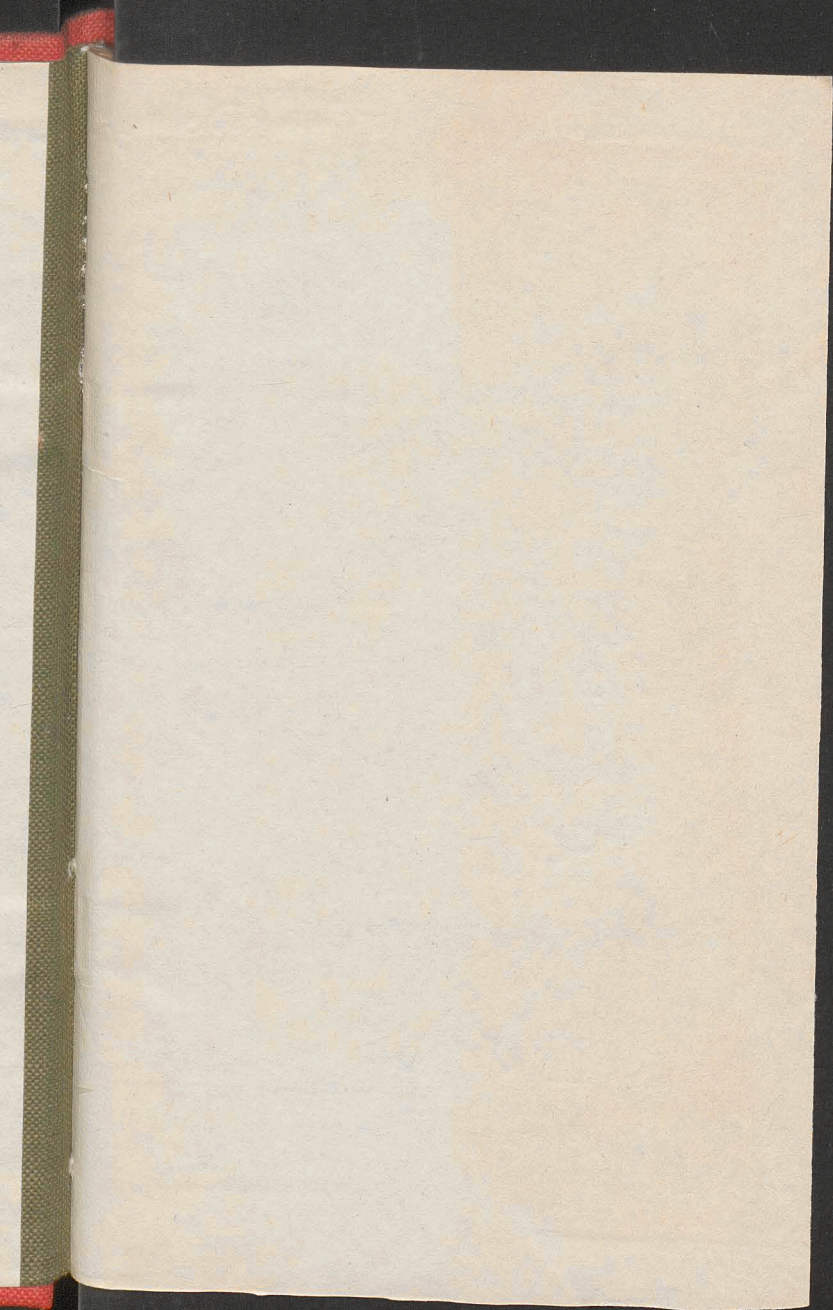

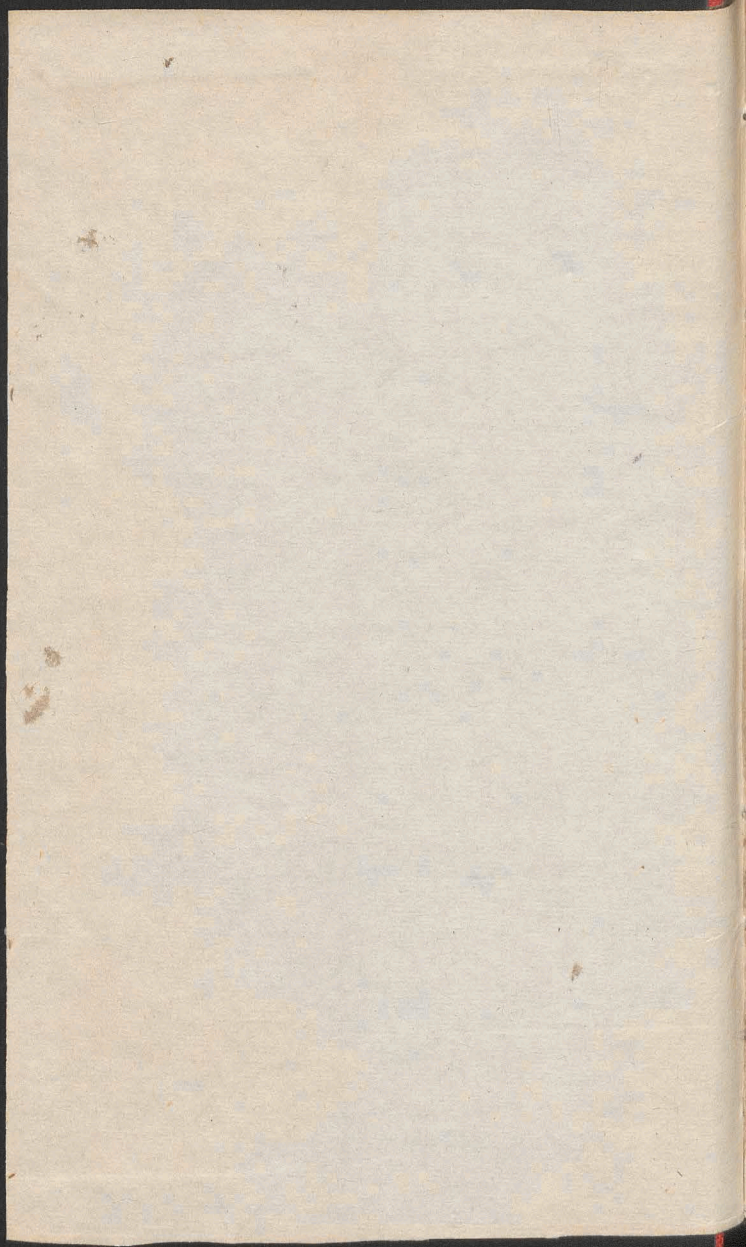

DIRECTORIUM

AD

HORAS CANONICAS

Perfoluendas Missasque Celebrandas.

PROVINCIAE POLONAE



ORDINIS

Tabella 13

Eremitarum S. P. N.

AUGUSTINI,

JUXTA RITUM S. R. E.

Rubr: Brev: & Missalis ejusdem

ORDINIS

Nec nou juxta Decr: à S. R. C.

emanata

Pro Anno Domini

1763.

Tabella 13

EDITUM.

Authoritate & Mandato Superiorum

Liter: Dom: B. Liter: Martyr: q.

VARSAVIAE

Typis S. R. M. & Republicae Scholarum Piarum.

JANUARIUS *Dierum* XXXI.

1. CA. Sab: CIRCUMCISIO D. J. C. Clbr. dx.
2. Cl. Gl. Cr. Præf. &c. de Nat. In Vesp.
com. seq. tm.

2. CR. DOM: *vacat* 8va S. Stephani M. dx.
com: 8var. Gl. Cr. Præf. de Nat: *Comm: cnes.*
Vesp. à cap. de seq. com. præc: & 8væ.
3. CA. F. 2. 8va S. Joân: Ap. & Ev. dx. com:
8væ Gl. Cr. Præf. Ap. *Comm: cnes.* In Vesp.
com: seq.
4. CR. F. 3. 8va SS. Innoç. Mun. dx. Gl. Præf.
de Nat: *Comm: cnes.* In Vesp. com. seq. & S.
Telesphori M.
5. CA. F. 4. *Vigilia sine jejuni:* de ea sdx. com.
Sti Gl. Vesp. de seq. *Hodie* & per 8vam seq.
Mis; Vot: & Rqm. non dic.
6. CA. F. 5. EPIPHANIA D. Clbr. *Absol: Glis*
dx. 1. Cl. cum 8va per qm Gl. Cr &c. prop.
Vesp. de festo.
7. CA. F. 6. de 8va sdx. 677
8. CA. Sab: de 8va sd. Vesp: à cap. de seq.
com: præc.

9. DOM: 1. post Epiph: de ea sdx. ll. 1. noct:
Incipit ad Corinth: com: 8væ ad imam 3. Psal.
In *Mis:* 2. Or. 8væ tm. In Vesp. com. seq.
10. CA. F. 2. de 8va sdx. ll. 2. & 3. noct. ex 4.
die In Vesp: com: S. Hygini. *Hodie leg:*
Decr: de Larg: Mun.
11. CA. F. 3. de 8va sdx. com: sti.
12. CA. F. 4. de 8va sdx. Vesp. dupl.

Bibl. Jagiell.

1870 CB 2133/2

B.

2

JANUARIUS.

13. CA. F. 5. 8va Epiph: D. dx. In Vesp. com.
seq. & S. Felicis.
14. CA. F. 6. S. Hilarii E. C. sdx. 9. le. com:
sti suff: Gl. In Martyrol: *Festivitas S. Pauli.*
Vesp. de seq: com. præc. & S. Mauri.
15. CA. Sab: S. Pauli i. Erem: C. dx. 9. l. com:
sti, Gl. In Martyrol: *Festum Sanctissimi* Vesp.
de seq. com: præc: & Dom.
-
16. CA. DOM: 2. post Epi: SS. Nominis JESU
dx 2. Cl. 9. l. com: Dom: Gl. Cr. Præf. de
Nat: In Vesp: com: seq. & Dom.
17. CA. F. 2. S. Antonii Ab. dx II. i. nõ *Incipit*
ex heri. Gl. Vesp: de seq: com: S. Pauli præc.
& S. Priscæ.
18. CA. F. 3. Cathedra S. Petri Romæ dx maj:
9. l. stæ & com prius S. Pauli. Gl. Cr. Præf:
Ap. In Martyrol. *In Africa* In Vesp: com: S.
Paul. & seq: ac SS. Marti &c.
19. CA. F. 4. S. Fulgentii E. C. O. N. dx 9.
l. com. SS. Mm. Gl. Vesp. à cap: de seq:
com: præc.
20. CR. F. 5. SS. Fabiani & Sebastiani Mm. dx
Gl. Vesp: de seq: com: præc: *Lubl: Vesp: de*
seq: com: nulla. Vilnæ à cap.
21. CR. F. 6. S. AGNETIS V.M. Clbr. dx *Vil-*
na sine celebr. Gl. In Vesp. com. seq.
- * *Lubl: Idem Titul: Ecclæ prop. dx i. Cl. cum 8va*
per qm Gl. Cr. In Vesp: com: seq.
22. CR. Sab. SS. Vincen: & Anast: Mm. sdx
suff. Gl. In Martyrol: leg: *Desponsatio B. V.*

3
JANUARIUS.

*Maria cum S. Joseph. Barcinona &c. Vesp: de
seq: com: S. Joseph. Dom: præc: ac S. Eme-
rentianæ. Orchov: Vesp: de seq: com: Dom. tm.*

23. CA. DOM: 3. post Ep. *Cincturat: Desponsat:
B. V. M. dx maj. 9. l. Dom: com: S. Joseph.
Dō: & stæ. Gl. Cr. Præf: prop: In Vesp. com.
S. Joseph. & seq. ac Dom.*

* *Orchov: CA. S. Joannis Eleemosynarii E. C.
Tit: Eccl: prop: dx 1. Gl. cum sva per qm Gl.
Cr. Pra: Trin: 9. l. co. Dom: tm. In Vesp: com:
seq. & Dom.*

24. CR. F. 2. Translatio S. Erici M. P. R. S. dx
ll. 1. no: *Incipit ad Galatas. Gl. Vesp: de seq.
com: S. Petri & præc.*

25. CA. F. 3. Conversio S. Pauli Ap. dx maj.
com. S. Petri Gl. Cr. Præf. de Ap. In Vesp.
com. S. Petri & seq.

26. CR. F. 4. S. Polycarpi E. M. sdx ll. 1. no:
*Incip: ad Ephes. suff: Gl. Vesp: de seq. com:
præc.*

27. CA. F. 5. S. Joan: Chrysoft: E. C. dx Gl.
Cr. In Martyr: leg: *Mediolani &c. Vesp. à
cap: de seq. com: præc: & S. Agnet 2do.
* Lubl: Vesp: à cap: respectivè.*

28. CA. F. 6. B. Veronicæ V. O. N. dx 9. l. com.
stæ. Gl. Vesp: à cap: de seq. com: præc.

* *Lubl: CR. sva S. Agnetis dx Vesp: à cap: de seq.
com: præc.*

29. CA. Sab: S. Francisci Sal: E. C. dx Gl. In
Martyr: leg: *Dominica Septuagesimæ, in qua de-
poni-*

FEBRUARIUS.

ponitur Canticum Domini Alleluja. In Vesp:
com: seq. Bened: Dno cum 2. Alleluja & am-
plius non dic usque ad Sab: S. Orch: In Vesp:
com: Dom: 8va.

30. C. Viol: DOM: Septuag: de ea sdx. suff: in
Miss: secreta Orat: mutat in *Tua Domine* ut
in Vor: Bea Cr. Præf: Trinit: Dalmat.

* Orchov: C. Viol: / de eadem Dom: sdx com 8va
non dic: suff: 8 præc: ad imam in Miss: 2. or.
8va tm Cr. Præf: Trin: Vesp: de seq. com; Dom.
8 8va.

31. CA. F. 2. S. Petri Nolasco C. dx Gl. Vesp.
à cap. de seq. com: præc: flcus: à cap: de suo

FEBRUARIUS Dierum XXVIII.

1. CA. F. 3. S. Brigidæ V. inter P. R. P. dx. Gl.
Vesp: de seq. com: præc: Jejunium consuetum.

* flcus CR: S. Ignatii E. M. dx Gl. Cr. Vesp: de
seq. com: præc.

2. CA. F. 4. PURIFICATIO B. V. M. Clbr. dx
2. Gl. Absol: Gnlis Gl. Cr. Præf: de Nat: In
Vesp: com; seq. & S. Blasii post Compl: Ave
Regina.

3. CR. F. 5. S. Henrici M. P. R. S. dx loc: ex
19. Jan: Gl. 9. l. com: fti: Vesp: à cap: de
seq. com: præc.

4. CA. F. 6. S. Andreae E. C. dx Gl. Vesp: à
cap: de seq: com: præc.

5. CR. Sab: S. Agathæ V. M. dx Gl. In Vesp:
com: seq.

7.
FEBRUARIUS.

6. C. Viol. DOM: Sexag: de ea sdx suff: Dal-
mat: Cr. Præf: Trinit: Vesp: de seq. com:
præc.
7. CA. F. 2. S. Romualdi Ab. dx Gl. Vesp: à
cap: de seq. com: præc: Hodie legi: Decret
de Apost: & Eject.
8. CA. F. 3. S. Joani de M. tha G. dx Gl. Vesp:
à cap. de seq. com: præc: Hodie memoria
felic: obitûs B. Esaiæ Boner.
9. CR. F. 4. S. Apolonie V. M. dx. In Mar-
tyr: leg: In stabulo &c. Gl. Vars: Cr. rat: Re-
liq: Vesp: de seq. com: præc.
10. CA. F. 5. S. Guilelmi C. O. N. dx 2. Gl. com:
sva per qm Gl. Cr. In Vesp: com: seq.
11. CA. F. 6. S. Scholasticæ V. dx com: svæ
Vesp: à cap de seq. com. præc: & svæ: Or-
chov: Vesp: de seq. com: S. Joseph præc: & svæ,
alibi vide à cap: de suo.
12. CA. Sab. S. Ansgarii E. C. P. R. S. dx loc:
prop: ex 4. præc. com: svæ. In Vesp: com:
seq. & svæ.
- * Orcho: CA. Despons: B. V. M. dx maj: loc: prop:
ex 23. Jan: com: S. Joseph & svæ Pl. Cr.
Præf: de B. In Vesp: com: S. Joseph: seq. &
svæ.
- * Lubl: CA. B. Veronica V. O. N. dx lo: pr: ex
28. Jan: com: svæ In Vesp: com: seq. & svæ.
- * Flcus CA. S. Brigide V. dx loc: prop: ex 1. hu-
jus com: svæ In Vesp: com: seq. & svæ.
-
13. C. Viol: DOM: Quinquages: de ea sdx Cr.
Præf.

8.

FEBRUARIUS.

- Præs: Trin: Dalmat: com: Svæ. non dic: suffr:
 nec prec: ad imam. dic tm 4. Psal: *Et Quicumq;*
 In Miss: 2. or. Svæ: im. In Martyrol: leg: *Com-*
memoratio Patrum &c. In Vesp: com: seq. &
 S. Valentini post *Bened: Dno* statim Vesp: De-
 funct: Pl. *Lauda.*
14. CA. F. 2. de Svæ sdx com: fii *Annivers: Or-*
ationis dx Pl. *Deprofundis.* In Vesp: com: SS.
 Faustini & Jovite Mm.
15. CA. F. 3. de Svæ sdx 9. II com SS. Mm. In
 Martyr: leg: *Dies Cinerum, Et initium jejuniis*
sacratissima Quadragesima Natalis &c. Vesp:
 de festo ritu sdplci absque ulla com: & post
 Complet: interrump: Svæ S. Gvil.
16. C. Viol: F. 4. *Dies Cinerum* de ea prec: fle-
 xis genibus per totam Quadr: excep: Dom:
 & testis: sed ad *Pater noster Ave Maria, Cre-*
do. initio Horar standum est, com: Crucis
 suff: in Choro in suff: omitt: *Sancta Maria*
 quoties dicitur Ejus Offi: parv: In Eccl: au-
 tem B.V.M. sub quocunq; Titulo dicatis
 dici supra dict: Ant. & sic servand: in omni
 Offi: feriali *Hébdomadarius* ad Orat: surgit,
 anteqm dic *Dominus vobiscum* conversus ad
 Alt: *Psal: Grad: Præs: Qui corporali* usq; ad
 Dom: Pass: dic etiam in festis, quæ carent
 prop: *Planet: plicat: vel tm in Alb: Org: silent.*
 Vesp: de seq. com: fer.
17. CA. F. 5. B. Antonii de Amandula C. O. N.
 dx. ex 6. præ: oia de Comm: Conf: non
 Pont:

9.

FEBRUARIUS.

- Pont. 1. loco 9. 1. com: fer. Gl. In Vesp:
com: seq. & fer. ac S. Simeonis.
18. CA. F. 6. S. Raymundi de Penn: C. sdx. ex
23. Jan: locus prop: ll. 1. noct: Justus 9. 1.
com: f. & sti suff: Gl. Vesp: à cap. de seq.
com: præc: & fer. suff: Post Complet: *Bene-*
dicta tu.
9. CR. Sab. S. Timothæi P. M. sdx. lo: prop:
ex 24. Jan: ll. 1. no: *Amileto* 9. 1. co: f. suff:
Gl. Vesp: à cap. de seq. com: præc. suff.
-
20. C. Viol: DOM: 1. Quadrag: de ea sdx suff:
Absol: Gntis Planet: Plic: vel in Alb: Org: silent.
Cr. Vesp: de seq. com. præc.
21. CR. F. 2. S. Dorotheæ V. M. inter: P. R. P.
dx 6. præc: ll. 1. no: *Confitebor* 9. 1. c. f. Gl.
Vesp: de seq. com. S. Pauli & præc: ac fer.
22. CA. F. 3. Cathedra S. Petri Antioch: dx.
maj. 9. 1. com: prius S. Paul: fer. Gl. Cr.
Præf: Ap. In Vesp: com: S. Paul: seq. & fer.
Alibi vide cras.
23. CR. F. 4. IV. Tempora & Vigil: de qua nil
in Off: S. Marcelli P. M. sdx ex 16. Jan. ll. 1.
no: *Amileto.* 9. 1. co: f. suff: Gl. 3. Or. Vig:
Vesp: de seq. com: fer. tm.
- * *Lubl: Orch: flicus: CA. S. Ansgarii E. C. P.*
R. S. dx ex 4. præc: deind: ex loc: prop: 13.
præc: ll. 1. no: Fidelis. 9. 1. com: fer. Gl. 3. or.
Vigil: Vesp: de seq. com: præc: & fer.
24. CR. F. 5. S. MATHIÆ Ap. Clb: dx. 2. Cl.
9. 1. c. f. Gl. Cr. Præf: Ap. In Vesp. com:
seq. & fer.

10.
MARTIUS.

25. CA. F. 6. IV. Temp: S. Sigfridi E. C. P.R.S.
dx. ll. 1. no: *Fidelis*. 9. l. com: f. Gl. In Vesp.
com: seq. & fer. *Alib: vid: cras.*
26. CA. Sab: IV. Temp: S. Martinæ V. M. sdx.
ex 30. Jan: 9. l. c. f. suff: Gl. 3. or. *A cunctis*
Vesp: à cap. de seq. com: præc: suff:
* *Lubl: Orch: Plicus CR. S. Marcelli P. M. sdx,*
ex 16. Jan: 9. l. c. f. suff: Gl. Vesp. ut supra.
27. C. Viol: DOM: 2. Quadrag: de ea sdx. suff.
Cincturat: Plan: Plic: v. in Alb: Org: silent. In
Martyrol: leg: *Papie Ec.* Vesp: de seq. com.
præc.
28. CA. F. 2. Translat: Corp: S. P. Augustini dx
9. l. c. f. Gl. Cr. Præf: prop: In Vesp: com:
seq. & fer. *Alibi vide cras.*

MARTIUS *Dierum XXXI.*

1. CR. F. 3; S. Jgnatii E. M. sdx. ex 1. Febr: ll.
1. no: *Amileto*. 9. l. c. f. suff: Gl. Vesp: de
seq. com: præc: & fer.
- * *Lubl: Orch: Plicus S. Martine V. M. sdx ex 30.*
Jan. 9. l. Ec, ut supra.
2. CA. F. 4. S. Helenæ Imper: Vid: dx ll. 1. no:
Mulierem. 9 l. c. f. Gl. In Vesp: com: seq.
& fer. *Lubl: Orch: cras vid.*
3. CA. F. 5. Comm: S. P. Augustini sdx 9. l. c.
f. suff: Gl. Præf: prop: Vesp: de seq. com.
fer. tm.
- * *Lubl: Orch: CR. S. Jgnatii E. M. sdx ex 1.*
Feb: 9. l. c. f. suff: Gl. Ec. ut supra.

MARTIUS.

4. CA. F. 6. S. CASIMIRI C. P. R. P. Clbr. dx
2. Cl. 9. l. c. f. & in L. ac Miss: priv: S. Lu-
cii Gl. Cr. (*Vilnæ Idem dx 1. Cl. cum 8va per
qm Gl, Cr. 9. l. c. f. im.*) In Vesp. com: seq.
& fer.
5. CR. Sab: Translatio S. Wenceslai dx inter P.
R. P. 9. l. c. f. Gl. In Vesp: com: seq.
-
6. C. Viol: DOM: 3. Quadrag: de ea sdx suff:
*Plan: Plic: vel im in Alb: Org: silent: Vesp: de
seq. com: præc: & SS. Perpetuæ &c. Mm.*
7. CA. F. 2. S. Thomæ Aqv: C. dx 9. l. c. f.
& SS. Mm. Gl. Ct. Vesp: à cap. de seq. com:
præc: & fer. *Leg: Decr: de Reformat.*
8. CA, F. 3. S. Joan: de DEO C. dx 9. l. c. f.
Gl. Vesp. à cap. de seq. com. præc. & fer.
9. CA F. 4, S. Franciscæ Vid: dx 9. l. c. f. Gl.
in Vesp: com. seq. & fer.
10. CR. F. 5. SS, 40. Mm. sdx 9. l. c. f. suff.
Gl. Vesp. à cap: de seq. com: præc: & fer.
Alib: vid: cras.
11. CA. F. 6. Comm: S. Monicæ sdx 11. l. noct:
*Viduas 9. l. c. f. suff: Gl. Vesp: de seq. com:
præc: & fer.*
- * *Lubl: Ordo- Comm: S. P. Aug: sdx 9, l. Sc. ut
supra.*
- * *Viln: CA. 8va S. Casimiri dx 9. l. c. f. Vesp, à
cap. de seq. com: præc: Sc fer.*
12. CA. Sab. S. Gregorii P. C. dx 9. l. c. f. Gl.
Cr. In Vesp: com. seq.
-
13. C. Viol: DOM: 4. Quadrag: *Letare: de ea
sdx*

MARTIUS.

fdx suff: *Absol: Gnlis Dalmat: Puls: Org: In Vesp: com: seq: suff: Cras vide.*

14. CA. F. 2. Comm: S. Nicolai Tol, fdx ll. 1. no: *Justus 9. l. c. f. suff: Gl. Proces: pro Benef: Def: ex Sac: Const: In Vesp: c. f.*

* *Viln. Lubl. Orch: Comm: S. Monica fdx ll. 1. no: Viduas 9. l. Sc. ut supra- Vesp: à cap. Sc.*

15. C. Viol: F. 3. de ea com * suff: post Compl. *Benedicta tu.*

* *Viln. Lubl. Orch: CA. Comm: S. Nicol: fdx ll. 1. no: Justus 9. l. c. f. suff: Gl. In Vesp: c. fer.*

16. C. Viol: F. 4. de ea Ps. Grad: com: * suff: in Martyr: leg: *In Hibernia, Vesp: de seq: com- fer.*

17. CA. F. 5. S. Patritii E. C. O. N. dx 9. l. c. f. Gl. In Martyrol: leg: *Festum S. Gabrielis Sc. Vesp: de seq com: præc: & fer.*

18. CA. F. 6. S. Gabrielis Arch: dx 2. Cl. 9. l. c. f. Gl. Cr. Vesp: de seq. com: præc: & f.

19. CA. Sab. S. JOSEPH C. Clb. dx 1. Cl. 9. l. c. f. Gl. In Vesp: com: Dom: *Ante Vesp. Crucis coop: velo viol: suff: cessant.*

26. C. Viol: DOM: *Passionis de ea fdx. Plaq: plie. vel tm in Alb: Org: st: Cr. Præc: de * Vesp. de seq. com: Dom.*

21. CA. F. 2. S. Benedicti Ab. dx 9. l. c. f. Gl. In Vesp: com: fer.

22. C. Viol: F. 3. de ea Vesp: de seq. cora: fer.

23. CA. F. 4. S. Catharinæ Vast: P. R. S. dx ll. 1. no: *De Uirginibus 9. l. c. f. Gl. In Vesp: com. fer.*

MARTIUS.

24. C. Viol: F. 5. de ea. Vesp. de seq: com: fer.
25. CA. F. 6 ANNUNTIAT: B.V.M. Clbr. dx
 2. Cl. Absol: Gulis Ben. Pplit 9. l. c. f. in Mar-
 tyrol: leg: *Festum septem Dolorum B. V. Ma-*
rie Gl. Cr. Præf: prop: In Vesp: com: f. tm.
26. CA. Sab. VII. Dolorum B. V. M. dx maj.
 9. l. c. f. in Martyrol: leg: *Dominica Palma-*
rum, quando Dominus noster JESUS Christus
juxta Zacharie Prophetiam, sedens super pullum
asine Jerosolyman intravit; cui turba cum ra-
mis palmarum obviam venit. Gl. Cr. Præf: pro:
 In Vesp: com: seq.
-
27. C. Viol: DOM: Falmar: de ea fdx. Cincturat:
 Plan: plic: vel tm in Alb: Org: sil: Flores po-
 nun: in Alt: maj. Passio in Missis privatis legi
 debet à Celebrante in Cornu Evangelii, licet in
 Missa solempni legatur in cornu Epistola S. R. C.
 4. Aug. 1663. Incipit Hebdomada S. in qua
 & per 8vam Pasch: Miss: Vor: & Rqm non
 dic.
28. C. Viol: F. 2. de ea. (Alb.)
29. C. Viol: F. 3. de ea Plan: plic: vel tm. in
30. C. Viol: F. 4. de ea Plan: plic: vel tm in
 Alb: in Martyrol: leg: *Cena Dominica, quando*
Christus JESUS, pridie quam pro nostra salute
Crucifigeretur, Mysteria Corporis & Sanguinis
sui Discipulis tradidit celebranda. Thecux in Ec.
 Candelabr: cum: 15. candelis ceræ simplicis
 stare dt in cornu Epis: in plano. Hoc tri-
 duo transeuntes ante Crucem in Alt: maj. post-
 tam

APRILIS.

tam omnes genuflectere debent, excepto Celebr: qui profun: inclinatur sed Fer. 6. Et Celebr: genuf: deest. Ante Matut: Tenebr: amoverur SS. Sacram ex Cborio, & in loco decenti in Capella aliq: vel Sacristia colloce.

31. CA. F. 5. CÆNA D. dx 1. Cl. Absol: Gnlis.

APRILIS *Dierum* XXX.

1. C. Nig: F. 6. PARASCEV. dx 1. Cl. Plan: plic: nig: vel in Alb: tm. Crux Alt: summo mane velat: velo nigro.

2. SABBAT; S. dx 1. Cl. Ad Bened: Ignis, Fontis, Prophe: Col: Viol: Plan: plic: vel tm in Alb: Ad Miss: C.A. Dalmat: Org: & camp: puls: Post Compl: Regina cali stando toto temp: Pasch.

3. CA. DOM: PASCHÆ dx 1. Cl. cum 8va Gl. Cr. Præf. &c. prop: Absol: Gnlis Ben: Pplis. In Martyr: leg: Hac die, quam fecit Dominus, Solemnitas solemnitatum, Et Pascha nostrum, Resurrectio Salvatoris nostri JESU Christi secundum carnem. Prædie Nonas Aprilis Luna vigesima. Hispali in Hispania Et c.

4. CA. F. 2. PASCHÆ. dx 1. Cl.

5. CA. F. 3. PASCHÆ dx 1. Cl.

6. CA. F. 4. de 8va sdx.

7. CA. F. 5. de 8va sdx.

8. CA. F. 6. de 8va sdx.

9. CA. Sab. de 8va sdx.

10. CA. DOM: in Albis de ea dx 1. Cl. Præf: *sed*

APRILIS.

- sed in hoc potissimum* usque ad Ascen: D. In
 Vesp: com: seq.
11. CA. F. 2. S. Leonis P. C. dx Gl. de hoc fe-
 sto vid: Decr: in A. 1759. Vesp: à cap de seq.
 com: præc.
12. CA. F. 3. S. Francisci de Paula C. dx ex 2.
 præ: Gl. In Vesp: com. seq.
13. CR. F. 4. S. Hermegildi M. sdx com: ✠ Gl.
 Vesp: de seq. com: præc: & SS. Mm.
14. CA. F. 5. S. Jfidori E. C. dx ex 5. præ: 9.
 l. c. SS. Mm. Gl. Cr. Vesp: à cap: de seq:
 com: præc.
15. CA. F. 6. S. Vincentii C. dx ex 6. præ: Gl.
 Vesp. à cap. de seq. com: præc.
16. CA. Sab. Translat: S. Monicæ dx ex 9. præ.
 Gl. Vesp: de seq. com: præc: & Dom: ac S.
-
17. CA. DOM: 2. post Pasch: SS. Sepulchri D.
 dx 9. l. c. Do: & sti Gl. Cr. In Vesp: com:
 Dom: & seq.
18. CA, F. 2. Comm: S. P. August: sdx com: ✠
 Præf. pr. Gl. Proces: pro Benef: Def: Vesp: à
 cap. de seq. com: præc: & ✠.
19. CA. F. 3. Com: S. Nicolai sdx com: ✠ Gl.
 Vesp: à cap. de seq: com: præc. & ✠.
20. CA. F. 4. Com: S. Thomæ Vill: sdx c. ✠
 Gl. Vesp: de seq. com: præc.
21. CA. F. 5. S. Anselmi EC. dx Gl. Cr. In Vesp:
 com: seq.
22. CR. F. 6. SS. Soteris & Cai Mm. sdx c. ✠
 Gl. Vesp: de seq. Hymnus prop: com: nul-
 la. *S. Vilmæ.*

APRILIS.

23. CR. Sab. S. ADALBERTI EM. P.R.P. Clb.
dx 1. Cl. cum 8va per qm Gl. Cr. In Vesp:
com: seq. & Dom: in Martyr: leg: *Festum Pa-*
trocinii.

* *Viln: CR. S. Georgii M. dx 1. Cl. sine 8va. Gl. M*
Cr. In Vesp: com: seq. & Dom;

24. GA. DOM: 3. post Pasch: *Cincturat: Patro-*
cinii S. Joseph C. dx 2. Cl. 9. I. c. Dom. Gl.
Cr. In Vesp: com: seq. tm.

25. CR. F. 2. S. Marci Ev: dx 2. Cl. Gl. Cr. *Li-*
tania Majores. In Vesp: com: seq. tm.

26. CR. F. 3. SS. Cleti & c. Mm. sdx com 8va.
Vesp. à cap. de seq. com: præc. *Vilna Vesp:*
de seq. com: præc.

27. CR. F. 4. de 8va sdx Vesp: de seq. com:
præc: & S. Vitalis.

* *Vilna CR. S. Adalberti EM, P.R.P. dx ex 23.*
præc: Gl. Cr. Vesp: à cap. de seq. com: præc: &
S. Vital.

28. CA. F. 5. B. Augustini Novelli C. O. N. dx
ll. 1. no: de scripr: 2. & 3. ac or. de Comm:
Conf: non Pont: 1. loco. 9. l. sti & com: pri-
us 8va. Vesp. à cap. de seq. com: præc: &
8va.

29. CR. F. 6. S. Petri M. dx com: 8va Vesp: à
cap. de seq. com: præc. *Viln: vid.*

30. GA. Sab. 8va S. Adalberti EM, dx Vesp: de
seq. com: præc: & Dom. *Pilz Lubl: Radziech:*
Vesp: de seq. com: Dom: tm.

* *Viln: CA. S. Catharina Sen: V. dx Vesp: de seq.*
com. præc: & Dom. MA.

MAJUS Dierum XXXI.

1. CR. DOM: 4. p. Pasch: SS. PHILIPPI & JACOBI Ap. Celb: dx 2. Cl: 9. l. c. Dom: Gl. Cr. Præf: Ap. In Vesp: com: seq. & Dom: tm. *Ciech: Vesp: de seq. com: prac. tm.*
- * *Pilzn: Lubl: Radz: CA. Dedicat: Eccl: pr. dx 1. Cl. cum sva per qm Gl. Cr. 9. l. c. Dom: In Vesp: com: seq. & Dom: tm.*
2. CA. F. 2. S. Athanasii EC: dx Gl. Cr. 9. l. ex 3bus S. Sigism: inter P.R.P. & com: Leg: Decr: de Recept: & Proff: Vesp: de seq. com: prac.
- * *Ciech: CR. S. Sigismundi RM. Tit: Eccl: Cath: dx. 1. Cl. Gl. Cr. In Vesp: com: seq.*
3. CR. F. 3. INVENTIO S. Crucis Clb: dx 2. Cl: 9. l. SS. Mm. & com: in L. & Mifs: pr: v: tm. Gl. Cr. Præf: * In Martyr: leg: *Apud Ostia & c.* Vesp: de seq. com. prac.
4. CA. F. 4. / S. M. Monica dx 2. Cl: cum sva per qm. Gl. Cr. / in Martyrol: leg: *Mediolani & c.* In Vesp: com: seq.
5. CA. F. 5. *Conversio S. P. Augustini* dx 2. Cl. Præf: pr. In Vesp: com: seq. tm.
6. CR. F. 6. / S. Joan: ante port: Lat: dx maj. ll. i. no: ex Dom: infra svam Ascen: D. Præf. Ap. com: svæ In Vesp: com: seq. *Lublini Pilzn: Radzie: & Vln: Vesp: de seq. com. prac. tantum.*
7. CA. Sab. de sva S. Mon: sdx. Vesp: de seq. com: Dom. tm.

* Lubl:

MAJUS.

* Lubl: Pilzn, Radzie: CR. SS. Philippi & Jac:
Ap. dx ex 1. præ. com: nulla Præf: Ap. Vesp.
de seq. com: præ: & 8væ Ded: ac Dom: tm.

* Viln: Gd. Dedic: Eccl: Cath: dx 2. Cl. ex Dom:
præ. Vesp: de seq. com: præ: & Dom.

8. CR. DOM: 5. p. Pasch: S. STANISLAI E. M.
 P.R.P. Clbr: dx 1. Cl. cum 8væ per qm. Gl.
 Cr. 9. 1. com: Dom: (Lubl: Pilz: Radz: adde
com: 8væ Ded: & ad Vesp:) In Vesp: com: seq.

9. CA. F. 2. Rogat: S. Gregorii Naz: E. C. dx
 9. 1. fer. & com prius 8var. Vesp: de seq.
 com: præ: & 8v: ac SS. Gordi: &c. Mm.
 tm. Hoc triduo Litanie & abstin: ab esu
carn.

10. CA. F. 3. Rogat: Apparitio S. Michælis Ar-
chan: dx maj. 9. 1. SS. Mm. & com: prius
8var. de fer nil in Laud: sed tm in Miss: &
erit or: Præsta ex F. 2. In Vesp: com: seq.
& 8væ tm.

11. CA. F. 4. Rogat: & Vigil: 8væ S. M. Monicae
 dx 9. 1. Vigil: com 8væ ac Vig: tm. in Miss:
 4. or: fer: Præsta. In Martyrol: leg: In Monte
Olivet: Ascensio Domini nostri JESU Christi.
 Vesp: de seq. com: nulla.

12. CA. F. 5. ASCENSIO D. Clbr: dx 1. Cl. cum
 8væ per qm Gl. Cr. Præf: &c. Absol: Gnlis.
 Vesp: de festo. Ciech: In Vesp: com: seq. tm.

13. CA. F. 6. de 8væ Ascen: sdx com 8væ. In
 Vesp: com. seq. & 8væ & S. Bonifac M. Var-
suu: Vesp: de seq. com: præ: & 8væ.

MAJUS.

- * *Ciech: CA. S. Athanasii E. C. dx loc: pr. ex 2. pres. com: 8var: In Vesp: com: seq. & 8var.*
14. CA. Sab. S. Antonini E. C. sdx. 9. 1. sti & com: præc: 8var: Vesp: de seq: com: Dom: præc: & 3væ.
- * *Varšav: CR. S. Bonifacii M. dx rat: Reliq: com. 8var: Vesp: à cap: de seq. com: præc: Dom: & 8væ.*
-
15. CR. DOM: infra Oct: Asc: 8va S. Stanislai E. M. dx 9. 1. com: Dom: & 8væ. Vesp: à cap: de seq: com: præc: Dom: & 8væ.
16. CR. F. 2. S. Joan: Nep: M. dx com: 8væ in Martyr: leg: *Mirandula* &c. Vesp: à cap. de seq. com: præc: & 8væ.
17. CA. F. 3. S. Possidii E. C. O. N. dx com: 8væ. Vesp: à cap: de seq: com: præc: & 8væ.
18. CR. F. 4. Erci R. M. P.R.S. dx com: 8væ. Vesp. de seq. com: præc: & S. Pudentianæ.
19. CA. F. 5. 8va Ascensionis D. dx maj. 9. 1. com: stæ. In Vesp: com: seq.
20. CA. F. 6. S. Bernardini C. sdx com: fer. 6. per Ant: & or: ex Dom: præc: sine prec: ad imam & Compl: Gl. Præf: de Ascen: sine Comm: 3. or. *Concede.* In Vesp: com: fer. ex 2. Vesp. Dom: præc.
21. Sab. de ea sdx ad Off. C. Viol: Plan: plic: vel tm in Alb: ad oes Mis: CR. in Martyr: leg: *Dies Pentecostes, quando Spiritus Sanctus Ierosolymis super Discipulos igneis linguis advenit.* Vesp: de seq. com: nulla. *Hodie & per 8vam.*

22

Bib. J. J. J.

23

24

25

26

27

28

29

*

30

MAJUS.

8va Mis: Vol. 5^o Ram: non die.

22. DOM: PENTECOSTES *Absol. Gnlis Bened:*
Pp. Cinctur: dx. 1. Cl. cum 8va per qm Gl.
Cr. Præf: &c. prop: Vesp: de festo.
23. CR. F. 2. PENTECOST: dx 1. Cl.
24. CR. F. 3. PENTECOST: dx 1. Cl.
25. CR. F. 4. IV. Temp: de 8va sdx com: S.
 Urbani sine ejus lect: in Mis: 2. or. sti tm.
 In Vesp: com: SS. Eleuth: &c. Mm.
26. F. 5. de 8va sdx. com: SS. MM. In Vesp:
 com: S. Joan: P. M.
27. CR. F. 6. IV. Temp: de 8va sdx. com: sti.
28. CR. Sab. IV. Temp. de 8va sdx. in Martyr:
leg: Festum Sanctissima & individua Trinitatis
Vesp: de seq: com: Dom: post Compl:
Salve Regina usq; ad Advent flexis genibus
except: dieb: Dom: à i. Vesp: usq; ad occas:
solis Dnicæ; etiamsi die Mat: seq: dies id est
pro F. 2. adhuc standum est.
-
29. CA DOM: 1. p. Pent: SSS. TRINITATIS
 dx 2. Cl. 9. l. co: Dom: ad imam *Quicumq;*
 Gl. Cr. Præf: In Vesp: com: seq: & Dom: ac
 S. Felic.
- * *Brest: Vite: Zatur: Crasn: Idem Tu: Eccl: pr:*
dx 1. Cl. cum 8va per qm Gl. Cr. Præf: ad
imam hodie & in 8va die Quicumq;. In Vesp:
com: seq: & Dom: tm.
30. CR. F. 2. S. Floriani M. P.R.P. dx maj. ex
 4. Maii deind: ex loc: prop: 21. Maii Off. de
 Comm: unius Martyr: extra temp: Pasch: ll.

JUNIUS.

1. no: *Fratres debitores* aliqua prop: sine Alleluja 9. l. com: sti Gl. in Vesp: com: seq. & S. Pettonillæ.
31. CA. F. 3. S. Petri Cœlestini P. C. dx ex 19. præ: com: stæ Gl. Vesp: à cap. de seq. com: præc.

JUNIUS *Dierum* XXX.

1. CA. F. 4. B. Ritæ Vid: O. N. dx ex 22. Maii in Martyr: leg: *Festum Sacratissimi Corporis Christi*. Gl. Vesp: de seq. com: nulla.
2. CA. F. 5. SSS. CORPORIS Chr: Clbr. *Absol: Gnlis* dx 1. Cl. cum 8va per qm Gl. Cr. Præf: de Nat: Vesp: de festo: *per hanc 8vam non dic: Mis. Vot: priæ: Et Rqm.*
3. CA. F. 6. de 8va sdx.
4. CA. Sab. de 8va sdx in Martyr: leg: *Rome Canoniz: Et.* Vesp: de seq. com: Dom: & 8væ. *Brest: Et. de suo.*
5. CA. DOM: 2. p. Pent: Canonizatio S. Nicolai dx 9. l. com: Dom: & 8væ. Vesp: à cap. de seq. com: præc: Dom: & 8væ.
* *Brest: Crasn: Vite: Zatur: CA 8va SS. Trinit: dx. 9. l. com: Dom: Et 8væ. In Vesp: com: seq. Et Dom: ac 8væ.*
6. CA. F. 2. S. Norberti E. C. dx com: 8væ. In Vesp: com: seq.
7. CA. F. 3. de 8va sdx.
8. CA. F. 4. de 8va sdx. Vesp: dupl: com: SS. Primi &c. Mm.

In Vesp: Rogationum in Provincie Venetia: et
 in Vesp: Rogationum in Provincie Venetia: et
 in Vesp: Rogationum in Provincie Venetia: et
 in Vesp: Rogationum in Provincie Venetia: et
 in Vesp: Rogationum in Provincie Venetia: et

JUNIUS.

9. CA. F. 5. Sva Corpor: Xti dx maj. com: SS.
Mm. sine 9. l. In Vesp: com: seq.
10. CA. F. 6. S. Margarithæ Scot: Reg: Idx.
suff. Gl. 2. or. *A cunctis* 3. ad lib: Hodie *
leg: Decr: de Celebrat: Miss: Vesp: de seq.
com: præc.
11. CR. Sab. S. Barnabæ Ap. dx maj. Gl. Cr.
Præf: Ap. in Martyr: leg: *Salmantica* &c.
Hod: leg: *Regula*. Vesp: de seq. com: præc.
& Dom: tm.
-
12. CA. DOM: 3. p. Pent: S. Joannis à Fac: C.
O. N. dx 2. Cl. cum 8va per qm Gl. Cr.
hod: & in 8va Præf: Trin: 9. l. com: Dom.
& SS. Mm. in L. & M. priv: tm. In Vesp: *Præc. de seq.*
com: seq. & Dom. * *Præc. de seq.*
13. CA. F. 2. S. Antonii C. dx com: 8væ. Vesp.
à cap. de seq. com: præc. & 8væ.
14. CA. F. 3. S. Basilii E.C. dx com: 8væ. Vesp.
à cap. de seq. com: præc: & 8væ & SS. Viti
&c. Mm.
15. CR. F. 4. S. Æschili M. P.R.S. dx 9. l. SS.
Mm. & com. prius 8væ. Vesp: à cap. de seq.
com: præc: & 8væ. *Vilna in Vesp: com: seq.*
16. CA. F. 5. S. Catharinæ Sen: Vir: dx ex 30.
April: dein: ex loc: pr. 23. Maii com: 8væ.
Vesp. à cap. de seq. com: præc. & 8væ.
* *Vilna CA. de 8va sdx. Vesp. de seq: com: præc.*
17. CA. F. 6. S. Gregorii VII. P. C. dx ex 25.
Maii com: 8væ. Vesp: à cap. de seq. com:
præc: & 8væ ac SS. Marci &c.

JUNIUS.

18. CA. Sab. S. Philippi Conf: dx ex 28. Maii.
9. l. & com: prius svæ. Vesp: à cap: de seq.
com: præc: Dom: & SS. Gervasii &c.
-
19. CA. DOM: 4. p. Pent: 8va S. Joan: à Fac:
dx 9. l. com: Dom: & SS. Mm. In Vesp: com:
Dom: & seq. & S. Silverii.
20. CA. F. 2. S. Julianæ V. sdx, 9. l. com: sti
suff: Gl. Proces: pro Benefact: Def: Vesp: de
seq: com: præc.
21. CA. F. 3. S. Aloyfii C. dx Gl. In Vesp: com.
seq: & S. Paulini.
22. CR. F. 4. S. Bonifacii E. M. inter P. R. P.
sdx loc: prop: ex 19. præsent: 9. l: com: sti
suff: Gl. Vesp: à cap: de seq: com: præc:
suff: *Alibi vide cras respect.*
23. CR. F. 5. Vigilia S. Georgii M. sdx ex 24.
Apr: 9. l. com: Vig: suff: Gl. Vesp: de seq.
com: nulla.
- * *Vilna CR. SS. Nerei & Soc Mm. sdx ex 12.
Maij 9. l. &c. ut supra.*
- * *Crac: C.A. Dedic: Eccl: Cath: dx 2. Cl. ex
Dom: 3. pr. 9. l. com: Vig: Vesp: de seq. com:
præc.*
- * *Brest: Vite: Zatur: Crasn: CA. Canon: S. Ni-
col: dx ex 5. præc: 9. l. com: Vig: Vesp: de seq.
com: nulla.*
24. CA. F. 6. S. JOANNIS Bptæ Clbr: *Abfol:*
Gnlis dx cum 8va per qm Gl. tm. Vesp: de
festo.
25. CA. Sab. de 8va sdx. Vesp: de seq: com:
Dom: & svæ.

JULIUS.

26. CR. DOM: 5. p. Pent: *Cincturat*: SS. Joan:
& Pauli Mm. dx 9. l. com: Dom: & 8væ.
Gl. Cr. Præf: Trin: In Vesp: com: Dom:
& seq.
27. CA. F. 2. de 8va sdx. Vesp: à cap. de seq.
com: 8væ.
28. CA. F. 3. *Vigilia* S. Leonis P. C. sdx. 9. l.
Vig: & prius com: 8væ. Vesp: de seq: com:
nulla. *c. M. de Apl.*
29. CR. F. 4. SS. PETRI & PAULI Ap. Clbr:
Abfol: Gnlis dx 1. Cl. cum 8va per qm Gl.
Cr. Præf: Ap. Vesp: not. *c. de Apl.*
30. CR. F. 5. Comm: S. Pauli Ap. dx com: S.
Petri & 8væ. Vesp: à cap: de seq: cō: præc.

JULIUS *Dierum* XXXI.

1. CA. F. 6. 8va S. Joan: Bptæ com: 8væ Præf:
Ap. Vesp: d. seq: com: præc: & 8væ ac SS.
Proces: *Jejun: consuet:* Ciech: Vesp: de seq.
com: nulla.
2. CA. Sab. VISITATIO B V.M. Clbr: dx maj.
9. l. SS. Mm. & com: prius 8væ Præf: B. In
Vesp. com: seq: & 8væ.
- * Ciech: *Idem Tit: Eccl: pr. dx 1. Cl. cum 8va*
per qm Gl. Cr. Præf: prop: In Vesp: com: seq.
3. CR. DOM: 6. p. Pent: de ea sdx com: 8væ
in Mis: 2. or. 8væ tm. Præf: Ap. In Vesp:
com: seq. Ciech: *CA. de ea sdx com: 8var:*
Præf: B.
4. CR. F. 2. de 8va sdx. Ciech: *de 8va B. sdx.*
5. CR.

JULIUS.

5. CR. F. 3. de 8va sdx Vesp: dupl: *Ciech: de 8va B. sdx. Vesp: de seq; com: præc.*
6. CR. F. 4. 8va Ap. dx. In Martyrol: leg: *Commemoratio omnium Benef: Sc. In Vesp: com: seq. Vesp: Def: Ps: Lauda.*
7. CA. F. 5. SS. Nerei & Soc M. sdx ex 12. Maij suff: Gl. *Anniuersarium Ords ubiq; Psal: Deprofundis. Vesp: à cap: de seq: com: præc. suffr.*
- * *Vilna C. A. S. Pii V. P. C. sdx. ex 24. Maij suff: Sc. ut supra.*
- * *Ciech: CA. de 8va B. sdx Sc. ut supra.*
- * *Crac: Brest: Crasn: Viic: Zatur: CR. S. Georgij M. sdx ex 24. April: suff: Sc. ut supra.*
8. CA. F. 6. S. Elisabeth Portug: R. sdx. suff. Gl. Vesp: de seq. com: præc.
9. CA. Sab. Patronor: R. S. dx 9. l. fiat ex 8. *Quibus propterea. Vesp. de seq. com: Dom: tantum.*
- * *Ciech: CA. 8va Bx dx. Vesp: de seq: com: Dom. tantum.*
-
10. CA. DOM: 7. p. Pent: S. Joan: de Dukla C. P.R.P. dx 1. Cl. 9. l. com: Dom: Gl. Cr. Præf: Trin: In Vesp: com: Dom: & seq. tm: *Aliubi cras vide de suo.*
11. CA. F. 2. S. Pii V. P.C. sdx ex 24. Maij. 9. l. com: S. Pii P. M. suff: Gl. *Proces: pro Benef: Def: Vesp: de seq. com: præc. & SS. Nabor &c.*
- * *Vilna CA. S. Magdal: de Paz: sdx ex 27. Maij 9. l. Sc. ut supra.* * *Vars:*

JULIUS.

- * *Var:* CA. S. Antonini E. C. sdx ex 14. Maij.
9. l. Ec. ut supra.
- * *Crac:* Brest: *Vinc:* Zatur: *Crasn:* CR. SS. Nerei
Et Soc Mm. sdx ex 12. Maij. 9. l. Ec, ut
supra.
- * *Ciech:* CA. Patron: R. S. dx ex 9. pras: 9. l.
com: sti Gl. Vesp: à cap: de seq. com: prac Et
S. Nabor.
12. CA. F. 3. S. Joan: Gvalb: C. dx com: SS.
MM. Gl. Vesp: de seq. com: prac: Vilna
à cap.
13. (R. F. 4. S. MARGARITHÆ V. M. dx
Clbr: (Viln: sine Clbr:) Gl. *Vars:* dic: Cre-
do rat: *Reliq:* In Vesp: com: seq. Viln: à cap.
14. CA. F. 5. S. Bonaventuræ E. C. dx Gl. Cr.
Vesp: de seq: com: prac, & S. David P.R.S.
In Conv: Dioc's: Chel: Vesp: de seq: com: nulla.
15. CR, F. 6. Divisio SS. Apost: dx maj. 9. l.
com: sti Gl. 3. or. pro gratiar: ut habetur
post Voc: SS. Trin: Cr. Præf: Ap. Vesp: de
seq: com: prac.
- * *In Convent: Dioc's: Chel'm Idem Tit: Eccl: Ca-*
thedr: dx 1. Cl. Gl. 2. or. pro gratiar: act: sub
una concl: Cr. Præf: Ap. In Vesp: com: seq.
16. CA. Sab. B. V. M. de Carmel: dx maj. Gl.
Cr. Præf: In Vesp: com: seq. *Crac: Zato:*
Vesp: de seq: com: Dom: tm.
17. C. Virid: DOM: 8. p. Pent: de ea sdx. Gl.
Cr. Præf: Trin: Vesp: de seq: com: prac: &
S. Simphorosæ.

D

* *Crac:*

JULIUS.

- * *Crac: Zalos: C. A. Dedic: Eccl: prop: dx 1. Cl. cum sva per qm Gl. Cr. Hodie & in sva Pref: Trin: 9. l. com: Dom: In Vesp: com: seq. & Dom: tm.*
18. CA. F. 2. S. Simonis de Lipnica C. P. R. P. dx. 9. l. com: stæ Gl. Vesp: à cap. de seq. com: præc. *Hod: leg: Decr: de Apost: & Eject:*
19. CA. F. 3. S. Vincentii à Paulo C. dx Gl. Cr. Vesp: à cap. de seq: com: præc.
20. CA. F. 4. S. Cellai C. dx inter P. R. P. Gl. In Vesp: com: seq! & S. Praxed.
21. CR. F. 5. S. Anacleti P. M. sdx loc: prop: ex 13. præc: 9. l. c. stæ suff: Gl. Vesp: de seq: com: præc.
22. CA. F. 6. S. M. MAGDALENÆ Clbr: dx Gl. Cr. In Vesp: com: seq: & S. Liborii.
23. CR. Sab. *Vigilia* S. Apolinaris E. M. dx 9. l. c. Vig: & Iti Gl. Vesp: de seq: com: Dom. tm. *Crac: Zalos: adde com sva ante Dom. etiam cras.*
-
24. CA. DOM: 9. p. Pent: *Absol: Gnlis Cineturat. B. Cunegundis V. P. R. P. dx 1. Cl. 9. l. c. Dom: Gl. Cr. Præf: Trin: In Vesp: cõ: seq: tm. Radom: Vesp: de seq: com: præc: tm.*
25. CR. F. 2. S. JACOBI Ap. Clbr: dx 2. Cl. com. S. Christoph: in L. & M. priv: tm. Gl. Cr. Præf: Ap. In Vesp: com: seq.
- * *Radom! Idem Tit: Eccl: pr. dx 1. Cl. cum sva per qm Gl. Cr. Præf: Ap. com: nulla: In Vesp: com:*

JULIUS.

com: seq. Leop: Vesp: de seq. com præc.

26. CA. F. 3. S. ANNÆ Matr: B. V. M. dx maj. Clbr: Gl. In Vesp: com: seq. & S. Pauthaleon.

* Leop: Idem Tit: Eccl: prop. dx 1. Cl. cum *8va* per qm Gl. Cr. In Vesp: com: seq: tm.

27. CA. F. 4. S. Henrici Imp: C. sdx loc: pr. ex 15. præc: 9. l. c. sti suff: Gl. Vesp: de seq. com: præc.

28. CR. F. 5. S. Botvidi P.R.S. dx Gl. Vesp: à cap: de seq: com. præc: & SS. Felic.

29. CR. F. 6. S. Olavi P.R.S. dx com: SS. Mm. Gl. In Vesp: com: seq: & SS. Abdon.

30. CR. Sab. SS. 7. Fratrum Mm. sdx ex 10. præc: 9. l. com: SS. Mm. suff: Gl. Vesp: de seq: com: Dom: & præc: Leop: Vesp: de seq. com: Dom: tm.

31. CA. DOM: 10. p. Pent: 1. Aug: S. Jgnatii C. dx 9. l. c. Dom: Gl. Cr. Præf: Trin: Vesp: seq: com: S. Pauli: præc: & Dom: ac SS. Mm. Machabeor. Radom: Vesp: à cap. de seq. com: præc: Dom: & SS. Mm.

* Leop: CA. Dedic: Eccl: Cath: dx 2. Gl. 9. l. com: Dom: & c. ut supra.

AUGUSTUS *Dierum XXXI.*

1. CA. F. 2. S. Petri ad Vincl: dx maj. 9. l. SS. Mm. & com: prius S. Pauli Gl. Cr. Præf: Ap. In Vesp: com: S. Paul: seq: & Steph: P. M. ac S. Cathar: P.R.S. Leop: vide cras.

* Radom:

AUGUSTUS.

- * Radom: CR. 8va S. Jacobi Ap. dx 9. l. c. SS. Mm. Vesp: de seq: com: S. Pauli præc: S. Steph: & S. Cath: ut supra.
2. CR. F. 3. Helenæ P. R. S. dx 9. l. sti & com: ac stæ Gl. In Vesp: com: seq.
- * Leop: CA. 8va S. Anna dx 9. l. & ut supra.
- * Radom: CA. S. Petri ad Vinc: dx maj. loc: pr. ex heri 9. l. sti & com: prius S. Pauli sti ac stæ Gl. Cr. Præf: Ap. In Vesp: com: S. Paul: & seq.
3. CR. F. 4. Invent: S. Stephani M. sdx. suff: Gl. Vesp: de seq: com: præc;
4. CA. F. 5. S. Dominici C. dx Gl. Vesp: de seq: com: præc.
5. CA. F. 6 B.V.M. ad Nives dx maj. Gl. Cr. Præf: Vesp: de seq: com: præc: & SS. Mm. Xsti &c.
6. CA. Sab: Transfiguratio D. J. C. dx maj. 9. l. com: SS. Mm. Gl. Cr. Præf: de Nativ: In Vesp- com: seq: Dom: & S. Donati.
-
7. CA. DOM: ii. p. Pent: 2. Aug: S. Cajetani C. dx 9. l. com: Dom: & sti. Gl. Cr. Præf: Trin: In Vesp: com: Dom: & seq.
8. CR. F. 2. SS. Cyriaci & Soc Mm. sdx suff. Gl. Proces pro Benef: Def: Vesp: à cap: de seq. com: præc: & S. Romani suff: Leop: Radom: Vesp: de seq. com: præc. & sti.
9. CR. F. 3. Vigilia SS. Nazarii & Soc Mm. sdx loc: prop: ex 28. Jul: 9. l. com: Vigil: & sti suff: Gl. Vesp: de seq: com: nullas. Zatosc: Itidem. * Leop:

AUGUSTUS.

- * *Leop: Radom: CR. S. Helena P.R. S. loc: pr. ex 31. Jul: 9. l. com: Vig: Et sti Gl. Vesp: de seq. com: prac.*
10. CR. F. 4. S. LAURENTII M. Clbr: dx 2. Cl. cum 8va per qm Gl. tm. In Vesp: com: seq: & SS. Tiburtii &c. *Leop: Rad: vide.*
- * *Zalosc: Idem Tit: Eccl: pr. dx 1. Cl. cum 8va per qm Gl. Cr. In Vesp: com: seq. tm.*
11. CA. F. 5. B. Antonii de Aquila C.O.N. dx ex 24. Julii 11. 1. noct: de scrip: occ: 2. & 3. ac Orat: de Comm: Conf: non Pont: 1. loco 9. l. SS. Mm. & com: prius 8væ Gl. Vesp: à cap: de seq. com: præc: & 8væ.
- * *Leop: Radom: CR. SS. Nazarii Et. Mm. sdx loc: prop: ex 28. Jul: 9. l. com: SS. Mm. Et com: prius 8væ Vesp: de seq: com: prac: Et 8væ.*
12. CA. F. 6. S. Clarae V. dx com: 8væ in Martyr: leg: *Mediolani Et. Vesp: à cap: de seq: com: præc: & SS. Hyppoliti &c.*
13. CA. Sab. *Vigilia S. Simpliciani E. C. O. N.* dx 9. l. Vigil: com prius 8væ. Vig: & SS. Mm. In Vesp: com: Dom: & S. Eulebii.
14. CR. DOM: 12. p. Pent: 3. Aug: de ea sdx com: 8væ & sti Gl. Cr. Præf: Trin: Vesp. de seq: com: nulla.
15. CA. F. 2. ASSUMPTIONIS B. V. M. Clbr. *Absol: Gnlis Bened: Pplis dx 1. Cl. cum 8væ per qm Gl. Cr. Præf: prop: in Martyr: leg: In Africa Et. In Vesp: com: seq: tm.*
16. CA. F. 3 S. Alipii E. C.O.N. dx com: 8var. Vesp:

AUGUSTUS.

Vesp: à cap: de seq: com: præc: & svæ.

17. CR. F. 4. 8va S. Laurentii M. dx com: 8væ
in Martyr: leg: *In Mont: Falco &c.* Vesp: de
seq: com: præc: svæ & S. Agapiti.
18. CR. F. 5. S. Claræ de mont; Falco V. O. N.
dx maj. ll. 1. no: *De Virg: 9. l. sti & com:*
prius svæ. In Vesp: com: seq. *Leop: Rudom:*
vide.
19. CR. F. 6. de 8va sdx ll. oes ex 7. die infra
8v. Vesp: de seq: com: præc.
- * *Leop: Rado: CA. B. Antonii de Aqu: C. O. N.*
dx ex 24. Jul: com: 8væ. Vesp: à cap: &c.
20. C. A. Sab. S. Bernardi Ab: dx com: 8væ.
Vesp: de seq: com: Dom: tm.
-
21. CA. DOM: 13. p. Pent: 4. Aug: S. Hyacin-
thi C. P. R. P. dx 1. Cl. 9. l. com: Dom: tm.
Præf: de Beata. In Vesp: com: seq: & Dom:
tantum.
22. CA. F. 2. 8va B. V. M. dx 9. l. cõ. SS. Mm.
Timoth: &c. in Martyr: leg: *Vigilia &c. de*
inde. Carthagine &c. In Vesp: com: seq.
23. CR. F. 3. SS. Liberati a Soc Mm. O. N. dx
ll. 1. no: ex Dom: præc: 9. l. com. Vig: Gl.
Vesp: de seq: com: præc.
-
24. CR. F. 4. S. BARTHOLOMEI Ap. Clbr.
dx 2. Cl. Gl. Gr. Præf: Ap. In Vesp: cõ. seq.
25. CA. F. 5. S. Ludovici C. sdx suff. Gr. V. sp:
à cap: de seq: com: præc: & Z. pharini suff.
Alicubi vide cras.
26. CA. F. 6. S. Magdalena de Paz: V. sdx ex

AUGUSTUS.

27. Maii 9. I. c. sti suff. in Martyr: Vigilia
S. P. &c. Gl. Vesp: de seq: com: præc: Hæ-
d e leg: Decr: de Observ: Const: Ap. ubiq.

* Vilnæ CA. S. Ubaldis E. C. sdx ex 16. Maii 9.
l. &c. ut supra.

* Vars: Crac: Brest: Crasn: Vit: Zatur: CA. S.
Pii V. P. C. sdx ex 24. Maii 9. l. &c. ut supra.

* Ciech: CR. SS. Nere: & Soc Mm. sdx ex 12.
Maii 9. l. &c. ut supra.

* Leop: CA. S. Ignatii C. dx ex 31. Julii 9. l.
c. sti Gl. Vesp: à cap: &c.

27. CA. Sab. Vigilia S.P.A. S. Philippi Ben: C.
dx loc: pr. ex 23. præc: 9. l. com: Vigil: Gl.
Hod: leg: Regula. Vesp: de seq: com: Dom tm.
in Martyr: leg: Hippone &c.

28. CA. DOM: 14. p. Pent: 5. Aug: S.P.N. AU-
 GUSTINI E. C. & Eccl: Doct: Eximii dx 1.
 Cl. cum 8va privileg: per qm Gl. Cr. 9. l.
 com: Domin: *Absolutio Generalis.* In Vesp.
 com. seq Dom: *Infra hanc 8vam, quia privi-*
legiatam Miss: Vot: priv: & Rqm non dic.

29. CR. F. 2. Decollat: S. Joan: B. dx 9. l. S.
 Sabinæ & com: prius 8væ. In Vesp: com: seq.
 & SS. Mm. Fel: *Viln: Vesp: de seq: com: præc:*
&c. 8væ tm.

30. CA. F. 3. de 8va sdx, 9. l. com. SS. Mm.

* Viln: CA. Transl: S. Casimiri C. P. R. P. &c
M. D. L. dx 2. Cl. ex Dom: præc: 9. l. SS.
Mm. & com: prius 8væ ac in L. & M. priv:
SS. Mm. In Vesp: com: seq.

SEPTEMBER.

31. CA. F. 4. de 8va sdx. In Vesp: com: S. Egidii & SS. 12. Mm.

SEPTEMBER *Dierum* XXX.

1. CA. F. 5. de 8va sdx 9. l. c. sti & SS. Mm.
 2. CA. F. 6. de 8va sdx.
 3. CA. Sab. de 8va sdx in Martyr: leg: *S. Maria &c.* Vesp: de seq. com: 8væ & Dom.
 4. CA. DOM: 15. p. Pent: 1. 7bris. *Absol: Gnlis. Ben: Pp. Festum B. V. M. de Consolatione* dx 1. Cl. (*Vars: Vilm: Lubl: Tit: Eccl: prop. cum 8va per qm Gl. Cr. Præf:.*) 9. l. Dem: & com: prius 8væ in Martyr: leg: *Appamiis &c.* In Vesp: com: 8væ & seq. ac Dom.
 5. CR. F. 2. S. Antonini M. O. N. dx 11. i. no: *Incipit Job. Gl. in Martyr: leg: Genua &c.* Vesp: à cap: de seq: com: præc.
 6. CA. F. 3. B. Limbanix V.O.N. dx Gl. Vesp. à c. p. de seq. com: præc.
 7. CA. F. 4. S. Raymundi Non: C. dx Gl. Vesp. de seq. com: præc: *Jejun: consuet.*
 8. CA. F. 5. NATIVITAS B.V.M. Clbr: *Absol: Gnlis* dx 2. Cl. cum 8va per qm Gl. Cr. Præf: 9. l. S. Adriani & com: in L. & M. priv: tm. In Vesp: com: seq. & S. Gorgon.
 9. CA. F. 6. S. Rosæ V. dx 9. l. stæ & com: 8væ in Martyr: leg: *Tolentini.* Vesp: de seq. com: præc: tm.
 10. CA. Sab. S. NICOLAI Tol: C.O.N. dx 2. Cl. cum 8va per qm Gl. Cr. in Martyr: leg: *Fe-*

SEPTEMBER.

Festum SS. Nominis B. V. M. &c. In Vesp:
com: seq: & Dom: & SS. Prothi &c. tantum.
Var.: Viln: Lubl: In Vesp: com: de suo &c.

11. DOM. 16. p. Pent: 2. 7bris SS. Nominis Ma-
 riæ dx maj. 9. l. com: Dom: & SS. Mm. tm.
 Præf: *Et te in Fest: Vesp. de seq.*

* *Vars: Viln: Lubl: 8va Consol: B. dx 9. l. com.*
Dom: & SS. Mm. Vesp. de seq. com: nulla.

12. CA. F. 2. S. Ioachim Patris B.V.M. inter P.
 R.P. dx 1. Cl. ex Dom: 2. post 8v. Assum: B.
 Gl. Cr. In Vesp. com. seq. tm. * *Vars: Viln:*
Lubl: in Vesp. com: seq. tm.

13. CA. F. 3. S. Casimiri C. dx P. R. P. dx ex
 Dō: præced: com: 8var: Vesp. de seq. com:
 præc. & 8var.

* *Vars: Viln: Lubl: CA. SS. Nnis Mariæ dx maj.*
com: 8va Vesp. de seq. com: præc. & 8va.

14. CR. F. 4. EXALTATION: S. Crucis Clb.
 (*Viln: sine Clbr*) dx maj. com. 8var: Præf.
 propr. in Vesp. com. seq. 8va & S. Nic.

15. CA. F. 5. 8va Nat: B.V.M. dx 9. l. SS. Mm.
 & com: prius 8va In Vesp. com: seq. & SS.
 Euph: *Vars: Lubl: In Vesp. com: seq. & 8va*
ac SS. Mm.

16. CA. F. 6. De 8va S. Nic: sdx 9. l. com. SS.
 Mm. Vesp. dupl.

* *Vars: Lubl: Transl S. Castmiri P. R. P. dx 9. l.*
SS. Mm. & com: prius 8va Vesp. à cap. de seq.
com: præc.

17. CA. Sab. 8va S. Nicol: Tolen: dx' in Mart:

SEPTEMBER.

leg: *Valentia* &c. Vesp. de seq. com: præc. & Dom.

18. CA. DOM. 17. p. Pent: 3. 7bris S. Thomæ à Vill: no: E.C. O.N. dx 2. Cl. cum 8va per qm Gl. Cr. 9. l. co: Dó. Præf: Trin: in Vesp: com: seq. & Dom.
19. CR. F. 2. SS. Januar: &c. Mm. dx 11. l. no: *Incipit Tobia* com: 8væ Vesp. à cap. de seq. com: præc. & 8væ. Leg: *Deccr: de Reform.*
20. CR. F. 3. *Vigilia* S. Eustachii &c. Mm. dx 9. l. *Vigil:* & com. prius 8væ. Vesp. de seq. com. præc. tm.
21. CR. F. 4. IV: Temp: S. MATTHEI Ap. Clb. dx 2. Cl. 9. l. com: tm. fer. Præf: Ap. Ap. In Vesp. com. seq. & SS. Mauritii &c.
22. CA. F. 5. De 8va sdx 9. l. com. SS. Mm. Vesp. à cap. de seq. com: præc. & S. Theclæ V-M.
23. CR. F. 6. IV. Temp: S. Lini P.M. sdx 9. l. com: fer. 8væ & stæ Vesp. de seq. cō. præc. & 8væ.
24. CA. Sab. IV. Temp: B.V.M. de Merced: dx maj. 9. l. com. fer. & 8væ Præf. Beatæ. In Vesp. com. seq. & Dom. *Vars: Vesp. de seq. com. 8va S. Thom: etiam cras & Dó. tm.*
25. CA. DOM. 18. p. Pent: 4. 7bris *Cincturat:* 8va S. Thomæ dx 9. l. com: Dom. Gl. Cr. Præf: Trin. Vesp. à cap. de seq. com: præc. & Dom. ac SS. Cypriani & Justinæ Mm.

* *Vars*

SEPTEMBER.

- * *Vart: CA. Dedic: Eccl: prop: dx 1. Cl. cum sva per qm Gl. Cr. 9. l. com. Dom: S prius sva. Præf: Trin: In Vesp, cō. seq. sva S Dom. im.*
26. CR. F. 2. S. Josaphat E.C. P.R.P. dx 9. l. com. SS. Mm. (*Vars: ll. 1. noct: Incipit ex he- ri*) Gl. Vesp. à cap. de seq. com. præc.
- ~~27. CR. F. 3. Translat: S. Stanislai E.M. P.R.P. dx Gl. Vesp. à cap. de seq. com: præc. In Conv: Diœc: Crac: Vesp: de seq. com: nulla.~~
28. CR. F. 4. S. Wencelsai M. inter P.R.P. dx Gl. Vesp. de seq. com. præc. *Radziech: Vesp. de seq. com: nulla.*
- * *In Conven: Diœc: Craco: Idem Tu: Eccl: Cath: dx 1. Cl. Gl. im S in Cath: Cr. dr. In Vesp. com: seq.*
29. CA. F. 5. S. MICHAELIS Arch: Clb: *Ab- sol: Gnlis. dx 2. Cl. Radzie: dx 1. Cl. cum sva per qm Gl. Cr. Tu: Eccl: In Vesp. com. seq.*
30. CA. F. 6. S. Hieronymi C Eccl: Doct: dx Gl. Cr. In Vesp. com: seq. & S. Remigi EC. ubiq; *Post Fest: S. Mich: Sacer: 2. Mis: FF. Clerici S Laici preces ex S. Constit. P. 1. c. 2.*

OCTOBER Dierum XXXI.

1. CA. Sab. S. Ubaldi E.C. sdx ex 16. Maii de- ind: ex lo: prop: 28. Maii 9. l. com: S. Re- mig: suff. Gl. In Martyr: leg: Solemnitas Ro- sarj *Beatissime Marie Virginis Vesp. de seq. com: Dom. & præc. Zat: com: Dom: im.*
- * *Vars: Craco: Bres: Crasn: Vitco: Zitur: Leopol: CA. S. Magdalena de Paz: sdx ex 27. Maii 9. l. S. c. ut supra.* E 2 * *Viln:*

OCTOBER.

* *Vilm: CR. S. Venantii M. sdx ex 18. Maii 9. l. Sc. ut supra.*

* *Ciech: CA. S. Pii V. P. C. sdx ex 24. Maii 9. l. Sc. ut supra.*

* *Radz: CA. de 8va S. Mich: sdx 9. l. Sc. ut supra.*

2. CA. DOM: 19. p. Pent: 1. sbris SS. Rosarii B.V.M. dx maj. 9. l. co: Dom. Gl. Cr. Præf. prop. In Vesp. com: Dom. & seq.

* *Vars: CA. 8va Dedic: Eccl: pr. dx 9. l. c. Dõ: Præf. Tri: In Vesp: com: Dom: Sc seq.*

* *Zatur: CA. Dedic: Eccl: pr, dx 1. Cl. cum 8va per qm Gl. Cr. hod: Sc in 8va Præf: Trin: 9. l. com. Dom: In Vesp. com: Dom: Sc seq.*

* 3. CA. F. 2. S. Stephani R. C. sdx suff. Gr. Pro- ces: pro Benef: Def: Vesp. de seq. com: præc.

4. CA. F. 3. S. Francisci C. dx Gl. In Vesp. com: SS. Placidi &c. Mm.

5. CA. F. 4. Impressio stig: S. Franc: sdx 9. l. com: SS. Mm. suff. Gl. Vesp. de seq. com: præc: Radzie de suo Sc.

6. CA. F. 5. S. Brunonis C. dx Gl: Vesp. à cap: de seq. com: præc. & S. Marci ac SS. Mm.

* *Radzie: CA. 8va S. Mich: dx. In Vesp. com: seq. Sc Sti ac SS. Mm.*

7. CR. F. 6. Translat: S. Æschilli P.R.S. dx 9. l. c. sti & SS. Mm. Gl. Vesp. à cap. de seq. com: præc.

8. CA. Sab. Birgittæ P.R.S. dx Gl. In Vesp: cõ: seq. Craco: add: crm: S. Dyanis: pro simpl. cii.

OCTOBER.

- am cras cum 9. lect: Zatur: Vesp. à cap. de
 seq. com: præc: & Dom. Ciech: Radom: Vesp.
 de seq. com: Dom: tm.
9. C. Virid: Dom: 20. p. Pent: 2. sbris de ea
 sdx suff. Gl. Cr. Præf: Trin: Vesp: de seq.
 com: præc.
- * Ciech: Radom: CA. Dedic: Eccl: prop: dx 1. Gl.
 cum sva per qm Gl. Cr. hodie & in sva Præf.
 Trin: 9. l. cõ: Dom: In Vesp: com: seq. & Dom.
- * Zatur: CA. sva Dedic: dx 9. l. cõ: Dom: Vesp.
 de seq. com: præc: & Dom.
10. CA. F. 2. Grat: Act: inter P, R. P. dx maj.
 Vot: de S. Trin: Gl. 2. orat: pro grat: act: ut
 ibi habetur post Vot: Cr. Præf. S. Trin: In
 Martyzol: leg: Calaris &c. In Vesp: cõ: seq.
11. CA. F. 3. Transl: 1. Corp: S. P. August: dx
 Gl. Cr. Præf. pr. Vesp. de seq. com: præc.
 ubiq; præter: Radz: à cap.
12. CA. F. 4. SS. Angelorum Cust: dx ex 2.
 præc: Gl. Cr. In Vesp. com: seq.
- * Vars: Zatur: CA. S. Rosarii B.V.M. dx maj.
 ex 2. præc. Gl. Cr: Præf: In Vesp. com: seq.
- * Radz: CA. S. Brunonis C. dx loc: propr. ex 6.
 præc: Gl. In Vesp. com: seq.
13. CA. F. 5. S. Edvardi C. sdx suff. Gl. Vesp.
 à cap. de seq. com: præc: suff.
14. CR. F. 6. S. Caliski P.M. sdx suff. Gl. Vesp:
 de seq. com: præc.
15. CA. Sab. S. Hedvigis P.R.P. dx Gl. in Mar-
 tyr: leg: In Africa &c. Vesp. à cap. de seq.
 com:

OCTOBER.

com: præc. & Dom. *Ciech: Radom: vid.*

16. CR. DOM. 21. p. Pent: 3. 8bris, SS. Maximæ & Soc: VV. Mm. O.N. dx 9. l. com: Dom. Gl. Cr. Præf: Trin: Vesp. à cap. de seq. cõ: præc. & Dom.
- * *Ciech: Radom: CA. 8va Dedic: Eccl: pr. dx 9. l. com. Dom. Vesp. à cap. &c.*
17. CA. F. 2. S. Teresxiæ V. dx Gl. Vesp. de seq: com: præc.
18. CR. F. 3. S. Lucæ Evan: dx 2. Cl. Gl. Cr. Præf. Ap. In Vesp. com. seq.
19. CA. F. 4. S. Petri de Alcan: C. dx Gl. Vesp. à cap. de seq: com: præc.
20. CR. F. 5. Transl: S. Adalberti E.M. P. R. P. dx Gl. In Vesp. com: seq. & S. Hilarion: ac SS. Ursulæ &c. *Alibi vid: à cap. Vars: Zatur: Radz: Vesp. de seq. cõ: præc. sti & SS. Ursulæ &c.*
21. CR. F. 6. S. Venantii M. sdx ex 18. Maii de in ex loc: pr. 29. Maii, 9. l. c. sti & SS. VV. Mm. suff. Gl. Vesp. à cap. de seq. cõ: præc. suff. Post Complet: *Benedicta tu.*
- * *Craco: Brest: Crasn: Vite: Leop: CA. S. Ubaldi E. C. sdx ex 16. Maii 9. l. &c. ut supra.*
- * *Vilm: CA. S. Alexii C. sdx ex 17. Julii 9. l. &c. ut supra.*
- * *Vars: Radz: Zatur: CA. SS. Angelor: Custi: dx 9. l. c. sti & SS. Mm, Gl. Cr. In Vesp. com. sequ.*
- * *Ciech: Radom: C.R. SS. Maxime &c. Mm. O. N.*

OCTOBER.

N. dx ex 16. præ. 9. l. c. sti & SS. Mm. Gl.
In Vesp: com: seq.

22. CA. Sab. S. Marthæ V. sdx loc: prop. ex
29. Jul: suff. Gl. Vesp. de seq. com: Dom:
tm. Crasn: Viel: Vesp: de seq. com: Dom. tm.

23. CA. DOM: 22. p. Pent: 4. 8bris, Cinctur:
Absol: Gnlis B. Joannis Cantii C. P. R. P. dx
1. Cl. 9. l. com: Dom: Gl. Cr. Præf. Trin: In
Vesp. com: seq. & Dom.

* Crasn: Viel: CA. Cinct: Absol: Gnlis Dedicat:
Eccl: pr. dx 1. Cl. cum 8va per qm Gl. Cr. Ho-
die & in 8va Præf. Trin: 9. l. com: Dom: In
Vesp. com. seq. & Dom.

24. CA. F. 2. S. Raphaelis Arch: dx maj. Gl.
Cr. In Vesp. com: seq. & SS. Chrys: & Dar:
Mm. Hodie leg: Decret: de Recept: & Profes. *

25. CA. F. 3. S. Joan: à Capistr: C. inter P. R. P.
dx loc: prop: ex 23. præ. ll. 1. no: ex Dom:
præc; 9. l. com: SS. Mm. Gl. In Vesp. com:
seq. & S. Evaristi P. M.

26. F. 4. SS: Cornelii & Cypr: Mm. sdx loc:
prop: ex 26. 7bris, 9. l. com sti suff. Gl.
Vesp: à cap. de seq. com: præc. suff.

27. CR. F. 5. Vigilia SS. Cosmæ & Damia: Mm.
sdx loc: prop: ex 27: 7bris, ll. 1. no: ex Dō:
5. 8bris, 9. l. com: Vig: suff. Gl. Vesp. de
seq. com: nulla.

28. CR. F. 6. SS. SIMONIS & JUDÆ Apost:
Clbr: dx 2. Cl. Gl. Cr. Præf. Ap. In Vesp:
com: seq.

NOVEMBER.

29. CA. Sab. S. Francisci Borg. C. sdx loc: pr.
ex 10. præ: suff. Gl. Vesp. de seq. cō: præc.
suff. *Viell: Crasn: Vesp. de seq. com: Dom: &*
præc.

30. G. Virid: DOM: 23. p. Pent: 1. gbris de ea
sdx suff: Gl. Cr. Præf. Trin: Vesp. de seq.
com: præc.

* *Viell: Crasn: CA. 8va Dedic. Eccl: pr. dx. ll. 1.*
no: ut in festo 9. l. com: Dom: Vesp. à cap. de
seq. àom. præc. & Dom.

31. CA. F. 2. *Vigilia* B. Joan: Boni C. O. N. dx
23. præ: (*Viell: Crasn: ll. 1. no: Incip: ex heri.*)
9. l. com: Vig: Gl. Vesp. de seq. com: nulla.

NOVEMBER *Dierum* XXX.

1. CA. F. 3. OO. Sanctorum Clbr. *Absol: Gnlis*
dx 1. Cl. cum 8va pær qm Gl. Cr. Vesp. de
Festo dicto *Benedic: Dno Vesp: Def: dupl: non*
dic Ps. *Lauda sed præc: flex: gen: or. Fidelity*
um cum tota Conclus: stando. Hodie Vesp.
Def: & c. cras Offi: Def: debent dici sub reatu
Conscient: quia sunt part: Offi: dici.

2. CA. F. 4. De 8va sdx. *Comm: OO. Fid: Def:*
Offi. tot: dx.

3. CA. F. 5. De 8va sdx, *Annivers: Innocent:*
Noct: 1. Def: cum Laud: & Mis: Cant: dx.
Psalm: Lauda. Vesp. de seq. com: præc. & SS.
Vital:

4. CA. F. 6. S. Caroli E.C. dx 9. l. SS. Mm. &
com: prius 8væ. In Vesp: com: seq.

5. CA. Sab. De 8va sdx Vesp: à cap. de Dom.
com: præc.

6. CA.

NOVEMBER.

6. CA. DOM: 24. p. Pent: 3. 9bris (2. *omitt:*)
de ea sdx. ll. 1. no: Incip: ex Dom: 3. 9bris,
com: 8væ Gl. 2. or. 8væ tm. Cr. Præf. Trin:
In Vesp. com: seq.
7. CA. F. 2 De 8va sdx Vesp. de fest: dupl:
com 4. Coronat.
8. CA. F. 3. Octava OO. SS. dx 9. l. c. SS. Mm.
Vesp: à cap. de seq. com: præc. & S. Theo-
dori.
9. CA. F. 4. Dedicat: Bas: Salvat: dx 9. l. com:
sti Gl. Cr. In Vesp: com: seq. & SS. Triph:
&c. Mm.
10. CA. F. 5. S. Andreæ Avel: C. sdx 9. l. c.
SS. Mm. suff. Gl. Vesp. de seq. com: præc.
& SS. Mennæ *Varsav: Vesp. de seq. cõ: nulla.*
11. CA. F. 6. S. MARTINI E. C. Clbr: dx 9. l.
c. sti Gl. In Vesp. com. seq.
- * *Vars: Idem Titul: Eccl: dx 1. Cl. cum 8va per
qm Gl. Cr. de sto nil. In Vesp. com: seq.*
12. CR. Sab. V. Fratr: Mm. Polono: dx Gl.
Vesp. de seq. com: Dom: tm.
-
13. CA. DOM: 25. p. Pent: 4. 9bris, S. Stanislai
Kostka C. P.R.P. dx 1. Cl. 9. l. com: Dom.
In Martyr: leg: Comm: &c. Gl. Cr. Præf.
Trin: In Vesp. com. Dom. & seq. post Be-
ned: Dno Vesp. Deff: dupl. Ps. *Lauda.*
14. CA. F. 2. S. Didaci C. sdx ll. 1. no: *Incipit*
Osee suff. Gl. Comm: OO. FF. & for: Def:
O.N. Offi: Def: tot: dx Ps. *Deprofundis* Vesp.
de seq. com: præc.

NOVEMBER.

15. CA. F. 3. S. Gertrudis V. dx Gl. II. 1. no:
Incipit Joel. In Vesp: com: seq.
16. CR. F. 4. S. Martini P.M. sdx loc: pr. ex 12.
 præ: suff. Gl. Vesp: de seq. com: præc.
17. CA. F. 5. S. Salomeæ V. P.R.P. dx II. 1. no:
Incipit Amos. Gl. Vesp. à cap. de seq. com:
 præc. *Vars: à cap. de suo.*
18. CA. F. 6. Dedic: Basil: SS. Pet: & Pau: Ap.
 dx Gl. Cr. Vesp. à cap. de seq. com: præc.
 & S. Pontiani.
 * *Vars: CA. 8va S. Martini dx II. 1. no: Incipit*
Abdias. Vesp. à cap. Sc. ut supra.
19. CA. Sab. S. Elisabeth: Vid: dx II. 1. noct:
Incipit Abdias Sc. Jonas. (sed Vars Incip: Jo-
 nas tm) 9. l. c. sti in Martyr: leg: Romæ S.
 Gelasti Sc. Gl. Vesp. à cap. de seq. cō: præc.
 & Dom. *Brest: Vesp: de seq. com: Dom: tm.*
-
20. CA. DOM: 26. & ult: S. Gelasii P. C. O. N.
 dx II. 1. *Incipit Micheas* 9. l. com: Dom: Gl.
 Cr. Præf: Trin: Vesp. de sequ. com: præc:
 & Dom.
- * *Brest: CA. Dedic: Eccl. pr. dx 1. Cl. cum 8va*
per qm Gl. Cr. 9. l. con: Dom: Præf: Trin: In
Vesp. com: seq. Sc. Dom.
21. CA. F. 2. Præsentatio B.V.M. dx maj. Gl.
 Cr. Præf. Prop: In Vesp. com: seq.
22. CR. F. 3. S. Cæciliæ V.M. dx Gl. In Vesp.
 com: seq. & S. Felicit:
23. CR. F. 4. S. Clementis P.M. sdx 9. l. c. stæ
 suff. Gl. In Martyr: leg: *Apud Rhegium Sc.*
 Vesp. de seq. cō: præc. & Chryfog. 24.

NOVEMBER.

24. F. 5: S. Prosperi E. C. O. N. dx. ll. 1. no: *Incip: Nabum Habacuc Sophonias.* (*Brest Incip: M chæas, Nahum, Habacuc:*) 9. l. c. sti. Gl. Vesp. de seq. com: præc. *Crac: Pilz. Vesp: de seq. com: nulla.*
25. CR. F. 6. S. CATHARINÆ V. M. Clbr. dx ll. 1. no: *Incip: Aggæus, Zacharias, Brest Incip: Soph: Agg: Zach: Gl.* (*ubi stud: dx maj. ll. 1, no: Confitebor Gl. Cr.*) In Vesp. com: seq. & S. Petri Alex.
- * *Crac: Pilzn: Idem Tu: Eccl: pr. dx 1. Gl. cum sua per qm Gl. Cr-ll, 1. no: Confitebor In Vesp. com: seq. tm.*
26. CA. Sab. S. Felicis de Val: C. dx ll. 1. no: *Incip: Malach.* (*Crac: Pilz: & ubi studia ll. 1. no: Incip: Agg: Zach: Malach:*) 9. l. com: sti Gl. In Vesp. com. seq. *Vars: Crac: Ciech: Pilz: Brest: Zatur: Radzi: In Vesp: com: seq. & Joan: à Cruc: pro simpl: etiam cras sine ejus lect: Brest adde com: svæ Dedic: etiam cras.*
27. C. Viol: DOM: 1. Advent: de ea sdx *Cinctur: Absol: Gnlis Plan: plic: vel tm in Alb: Org: silent. Cr. Præf: Trin: In Vesp: com: seq. Vars: Vesp: de seq. com: præc.*
28. CA. F. 2. S. Gregorii Taum: E. C. sdx loc: pro: ex 17. præc. com: fer. Gl. *Proces: pro Benef: Def: Vesp. de seq. com: fer. tm. Leg: Decr: de Celebr: Miss: ubiqz.*
- * *Vars. CA Dedic: Bas: SS. Petri & Pau: dx lo: pr. ex 18. præc. com: fer. Gl. Cr. In Vesp: com: seq. & fer.*

DECEMBER.

29. CA. F. 3. *Vigilia de qua nil offi: nisi in Mis:*
 SS. Omnium O.N. dx 2. Cl. ex 13. præ. cō:
 fer. (& sti, in L & Mis: priv: tm.) In Mis:
 Gl. 2. Or. fer. 3. Vig: 4. sti Cr. & leg: Ult:
 Evang: Vigil: Vesp. de seq. cō: præc. & fer.
 * Vars: CA. S. Gregorii Taum: E. C. sdx loc:
 prop: ex 17. præ: com: fer. & sti in Mis: Gl.
 3. Or. fer. 3. Vig: 4. sti & leg: ult: Evang:
 Vigil: Vesp: de seq. com. fer. tm.
30. CR. F. 4. S. ANDREÆ Ap. Clbr: dx 2. Cl.
 com: fer. Gl. Cr. Præf. Ap. In Vesp. cō. seq.
 & fer. ubiq; Vid: cras mutationes.

DECEMBER *Dierum XXXI.*

- I. CA. F. 5. S. Alexii C. sdx ex 17. Julii com
 fer. Gl. Vesp: à cap. de seq. com: præc. &
 fer.
- * Viln: CR. S. Dionysii E.M. sdx ex 9. gbris cō:
 fer. & c. ut supra.
- * Zatur: Radz: CA. S. Ubaldi E.C. sdx ex 16.
 Maii & c. ut supra.
- * Ciech: CA. S. Magdal: de Paz: sdx ex 27. Maii
 & c. ut supra.
- * Craco: Vito: Rado: Leop: CR. S. Venantii M.
 sdx ex 18. Maii.
- * Crasn: Pilz: CR. infr: 8va: S. Cath: sdx com:
 fer. Vesp: de fest. com: fer.
- * Vars: CA. OO. SS. O.N. dx 2. Cl. ex 13. gbrls
 com: fer. Gl. Cr. In Vesp: com: seq. & fer.
- * Brest: CA. S. Gelasii P.C.O.N. dx ex 20. gbris
 com: fer. Gl. In Vesp: com: seq. & fer.

DECEMBER.

2. CR. F. 6. S. Bibianæ V. M. sdx com fer. Gl.
Vesp. de seq. com: fer.
- * *Cræco: Pilæ: CR. 8va S. Cathar: dx com: fer-
Vesp: à cap. de seq. com: præc: & fer.*
3. CA. Sab. S. Xaverii C. dx com: fer: Gl. In
Vesp. com: seq.
-
4. C. Viol: DOM: 2. Advent: de ea sdx Præf.
Trin: Planet: plie: vel tm. in alb: Org: silent.
Vesp. de seq. com: præc. & Sabbæ Ab.
5. CA. F. 2. S. Petri Chrysol: E.C. dx com: fer.
& sti Gl. Cr. Vesp. de seq. cō: præc. & fer.
6. CA. F. 3. S. NICOLAI E. C. Clbr: dx com:
fer. Gl. Vesp. de seq. com: præc. & fer.
7. CA. F. 4. S. Ambrosii E. C. dx 2. Cl. com:
fer. Gl. Cr. Vesp. de seq. com: præc: & fer.
Jejunium consuet.
8. CA. F. 5. CONCEPTIO B V.M. Clb: dx 2.
Cl. cum 8va per qm Gl. Cr. Præf. prop: cō:
fer. In Vesp. com. seq. & fer.
9. CR. F. 6. S. Barbaræ V. M. dx ex 4. præc.
com: 8væ & fer. In Vesp. com. seq. & fer.
ac S. Melchiad.
10. CA. Sab. De 8va sdx com: fer. & sti Vesp.
à cap. de Dom: com: præc:
-
11. C. Viol: DOM: *Gaudete* 3. Adv: de ea sdx
Dalm: Org: puls: cō: 8væ Præf: Beatae In Vesp:
com: seq. & 8væ. *Vilm: vid.*
12. CA. F. 2. S. Damasi E.C. sdx ex heri com:
8væ & fer. Vesp. de seq. com: præc. & 8væ
ac fer.

* *Vilm:*

DECEMBER.

- * *Vilm: CA. de 8va sdx com: fer. Vesp: de seq. cō
prac. 5^o fer.*
13. CR. F. 3. S. Lucia V.M. dx cō: 8væ & fer.
In Vesp: com: seq. & fer.
14. C. Viol: F. 4. IV. Temp: de 8va sdx 9. l.
com: fer. Mis: oes de fer. sine Gl. & Cr. sed:
tm. com: 8væ. Vesp: dupl: com: fer.
15. CA. F. 5. 8va Concept: B.V.M. dx com: fer.
In Vesp: com: seq. & fer.
16. CR. F. 6. IV. Temp: SS. Virg: Afric: O. N.
dx 9. l. cō: fer. Gl. In Vesp. cō: seq. & fer.
17. CR. Sab. IV. Temp: S. Eusebii M. sdx 9. l.
cō: fer. Gl. Vesp. à çap. de Dom: Ant. O Sa-
pientia com: præc.
-
18. C. Viol: DOM: 4. Adv: de ea sdx Planet:
plic: v. tm in alb: Org: fil. Præf. Trin: Vesp.
de seq. cō: præc. Ant. O Adonai. Grac: Pilz:
In Vesp: com: seq.
19. CA. F. 2. Expectat: partus B.V.M. dx maj.
ex heri com: fer. Gl. Cr. Præf: pc. In Vesp.
com: seq. & fer.
- * *Cra : Pilz: CR. S. Bibiane V. M. sdx loc: pr. ex
2. præc cō: fer. Gl. Vesp. de seq. cō: præc. 5^o fer.*
20. CR. F. 3. Vigilia de qua nil in off: tm in
Mis: S. Dionysii E.M. sdx ex 9. 8bris cō: fer.
Gl. 2. Or. fer. 3. Vigil: & leg: ult: Ev: Vig:
Vesp: de seq: com: fer. tm.
- * *Vilm: CA. S. Joan: à Cruc: sdx ex 27. 9bris cō:
fer. 5^o c. ut supra.*
- * *Vars: Ciech: CA. S. Ubaldi E.C. sdx ex 16. Maii
5^o c. ut supra.*
- * *Brest:*

DECEMBER.

- * *Brest: Zatur: Radz: CR. S. Venantii M. sdx ex 18. Maii Sc. ut supra.*
- * *Crasn: Vitc: Leop: Radö: CA. S. Alexii C. sdx ex 17. Julii Sc. ut supra.*
- * *Craco: Pilz: Expeēt: partus B.V.M. dx maj. cō: fer. Gl. 2. Or. fer. 3. Vig: ult: Evang: Vig: Cr. Præf: pr. Vesp. de seq. com: præc: Sc fer.*
21. *CR. F. 4. S. THOMÆ Ap. Clb. dx 2. Cl. com: fer. Gl. Cr. Præf. Ap. In Vesp. cō: seq. & fer. Vid: mutat.*
22. *CA. F. 5. S. Joan: à Cruc: C. sdx ex 27. gbris com: fer. Gl. 3. Or. Beatæ Vesp: à cap. de seq. com: præc. & fer.*
- * *Vilnæ CA. S. Damasi ex II. præc: com: fer: Sc. ut supra.*
- * *Crac: Vars: Ciech: CR. S. Venantii M. sdx ex 18. Maii Sc. ut supra.*
- * *Pilz: Brest: Zatur: Radz: CA. S. Alexii C. sdx 17. Jul: Sc. ut supra.*
- * *Crasn: Leop: Vitc: Radom: CR. S. Dionysii E.M. sdx ex 9. sbris Sc. ut supra.*
23. *CA. F. 6. Comm: S. P. Augustini sdx com: fer. Gl. 2. or. fer. 3. Beatæ Præf: pr. In Vesp: com: fer.*
- * *Craco: Vars: Ciech: CA. S. Alexii C. sdx ex 17. Jul: com: fer: Gl. 3. or. Beata In Vesp: cō: seq.*
- * *Pilz: Brest: Zatur: Radz: CR. S. Dionysii E.M. sdx ex 9. sbris com: fer. Sc. ut Crac.*
- * *Crasn: Leop: Vitc: Radom: CA. S. Joan: à Cruce C. sdx ex 27. gbris com: fer: Sc. us supra.*

DECEMBER *cum sequis*

24. C. Viol: Sab. Vigilia Nat: D. de ca à Laud:
dx Vesp: de Nat: Post Comp: *Alma Red: ꝑ.*
Post partum. Hodie & per Svā seq. Mis: Vot:
& Rqm non dic.
-
25. CA. DOM: *vacat* Cincturat: NATIVITAS
D.J.C. dx 1. Cl. cum 8va per qm Gl. Cr. Præf.
&c. prop: *Absol: Gulis, Bened: Pplis.*
26. CR. F. 2. S. STEPHANI Prothomart: dx 2.
Cl. cum 8va. *C. OO. 16. Mem.*
27. CA. F. 3. S. JOANNIS Ap. & Evan: dx 2.
Cl. cum 8va.
28. C. Viol: F. 4. SS. INNOCEN: Mm. dx 2. Cl.
cum 8va.
29. CR. F. 5. S. Thomæ E.M. sdx. com: svar.
Vesp: ut notat.
30. CA. F. 6. de Dom: infra 8vam: sdx com.
svarum ad imam 3. Psal: consvet: Vesp: à
cap: dupl: ut not.
31. CA. Sab. S. Silvestri P.C. dx cō: svar: Vesp:
de seq. com nulla.

Litera Martyrol: pro Anno sequente

1704. G magnum.

Ad M. D. T. O. M. Gloriam B. M. V. Hono-
rem. ac SS. OO. Venerationem.



aud:

: ŷ.

Vot:

TAS

ræf.

lx 2.

x 2.

. Cl.

var.

com.

p: a

esp:

ono-

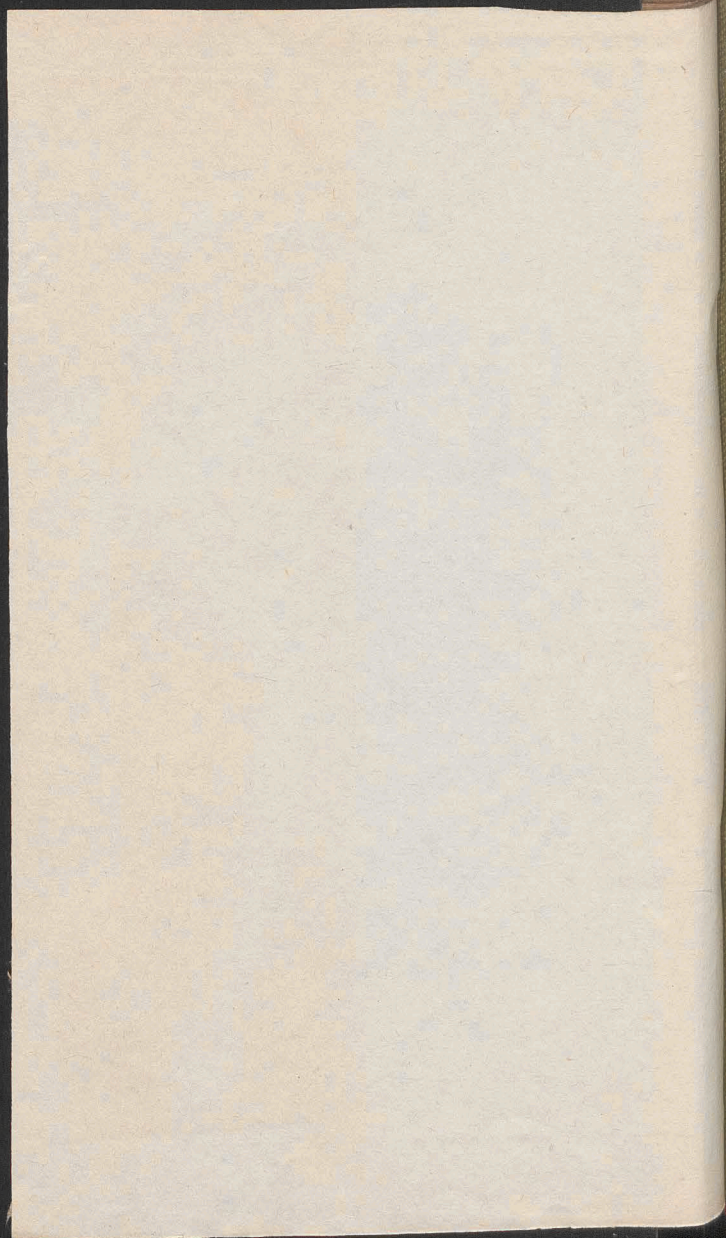

Biblioteka Jagiellońska



stdr0019051

