



kol.komp.

6713

1917

Czasopismo

I

1888

1707

Teol. 9402



6713

I

ORDO

DIVINI OFFICII

Ad usum

ARCHIDIACONATUS VARSAVIENSIS

Et

Regio - Insignis Ecclesiæ Collegiæ Sancti
Joannis Baptistæ

Pro Anno Domini 1787.

Authoritate & mandato

ILLUSTRISSIMI EXCELLENTISSIMI

Ac

REVERENDISSIMI DOMINI DOMINI

ANTONII ONULPKI

De, Okęcie

OKĘCKI

Dei & Apostolicæ Sedis Gratia E-
PISCOPI Posnaniensis & Var-
saviensis Supremi Regni CAN-
CELLARIJ Ordinum Aquilæ

Albæ & S. Stanislai Equitis.

PROPOSITUS.

VARSAVIÆ

Typis Sacræ Regiæ Majestatis,

IN AVITUM STEMMA
Illustrissimi Excellentissimi ac Re-
verendissimi Domini
 LOCI ORDINARII.



Victicis VEXILLA CRUCIS ceu pignus amoris
 CHRISTUM pro mundo Constituisse liquet
 Hæc eadem NOSTER præfert in *Stemmata*. PRÆSUL
 Ut pateat meriti gloria prima Sui.
 Panditur ANTONIUS Signo hoc, quod vivat in ipso
 Pro Patria ZELUS pro grege Sanctus AMOR.



6713
 Ia

REVOLUTIONES

A N N I 1787.

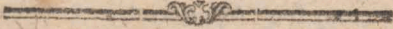

Aureus Numerus	-	-	II.
Indictio Romana	-	-	V.
Epacta	-	-	XI.
Litera Dominicalis	-	-	G.
Litera Martyrologii	-	-	I parv.
Annus Pontificatus PII VI			XII
Annus ab Inauguratione Præsulis Noſtri Fe- liciter moderni a die 23. Martii VIII.			

F E S T A M O B I L I A

Dom Septuagesima	-	-	4.	Febr.
Dies Cinerum	-	-	21.	Febr.
Pascha	-	-	8.	April.
Ascens. Dni.	-	-	17.	Maij
Pentecostes	-	-	27.	Maij
Corpus Christi	-	-	7.	Junij
Dom. post Pentecost.	-	-	26.	
Dom. I. Adventus	-	-	2	Decem.
* IV. Tem. Exam Ordinand. Ordines Sacri.				
Vig. jejun. Festa celeb. per sig. †				
Fest. Palatii p. F. P. suis assignantur locis.				

JANUARIUS Dierum XXXI

- A. † 1. F. 2. CIRCUM. DOMINI *dx. 2. cl. off.*
& M. *pr. gl. Cr. Præf. Comuat Nat. in.*
vesp. com. seq. tnt. or. pr.
- R. 2. F. 3. Oct. S. Steph. *dx. com. 2. guar*
in Let. M. gl. Cr. Præf. Nat. com ent. comuns
vesp. à cap. de seq. com. præc. & Ss. In-
noc.
- A. 3. F. 4. Oct. S. Joan. Ap. *dx. com. Ss. In-*
noc. in L. & M. gl. Cr. Præf. Ap. in vesp.
com. seq. ex t. vesp.
- R. 4. F. 5. Oct. Ss. Innoc. *dx. Te Deum. in*
M. gl. qd. Spr. dic qdo. Te Deum. grad.
Alle. sine, Cr. Præf. Nat. tnt. in vesp. com.
*vig. & S. Telesp. P. M. * Cras. & p. Seq.*
*Oct. phbnt. Mis. Vot. & defunct. * Plenil.*
Jan. h. t. p. med. Noct.
- A. 5. F. 6. vig. *sine jej de ea sdx. Offut. in*
Circum & pr. loc. com. S. Telesp. in L.
& M. gl. 2. or. M. 3. B. Deus sine Cr.
Præf. Nat. vesp. de seq. com. null. hym.
termin. ut ibi.
- A. † 6. Sab. EPIPH. DNI. *dx. t. cl. cum. Oct.*
oia. pr. p. Pat. & Cred. Mat. Incip. afferte
*in M. gl. Cr. Præf. coment. pr. p. Oct. * Be-*
ned. Thuris & in vesp. com. Dom. remans.
*x. oes. * Cras mane aperiunt. Nuptiæ.*
- A. 7. DOM. inf. Oct. & i. p. Epiph. *de ea sdx.*
L. 1 N. ut Dom. t. p. Epiph. com. oct.
Ant. hodi. in L. & M. gl. Cr. Præf. ut.
heri. in vesp. com. oct. Ant. Trib. y. oes.
- A. 8. F. 2. de 2. die inf. oct. Epiph. *sdx.*
L. 1.

u
v
A.
r
A.
r
A.
c
n
A.
u
A.
r
d
i
A
S
a
g
J
M
A.
e
M
i
R
8
o
v
V
A

JANUARIUS

L. 1. N. *de Ep. 1. ad Cor. Et Ego, relig.*
ut ubi. in M. gl. 2. Or. B. Deus 3. Eccl.
 vesp. de Oct.

A. 9. F. 3. de 3. die *sdx. L. 1. N., omnine*
relq. in Off. M. & vesp. ut heri. & pr.
loc.

A. 10. F. 4. de 4. die *sdx. L. 1. N., Audet.* XO
rlq. ut heri. in vesp. com. S. Hygin', P. M.

A. 11. F. 5. de 5. die *sdx. L. 1. N. de quib.*
com. S. Hyg. in L. & M. gl. 2. or. M. 3. B.
** Deus vesp. de oct * Decres. Janu. h. 7.*
m. 44. mane.

A. 12. F. 6. de 6. die *sdx. L. 1. N. ling. rlq.*
ut ante vesp. duplc. ut in 1. vesp. or. pr.

A. 13. Sab. Oct. Epiph. *dx. L. 1. N. Collez.*
rlq. ut ibi. Mis. pr. gl. Cr. Præf. Oct. vesp.
de seq. com. præc. & Dom. Ant. Suscep.
in Psalt. ad vesp.

A. 14. DOM. 2. p. Epiph. *Ss. NOMIN. JE-*
SU dx. 2. cl. oia pr. 9. L. & com. Dom.
ac S. Felic. M. in L. & M. priv. tant.
gl. Cr. Præf. Nat. comit. coms. ult. Ev.
Dom. in vesp. com. seq. & Dom. ac S.
Mauri. Ab. Ant. Eug. v. ex Laud.

A. 15. F. 2. Pauli. C. *dx. v. hym. mut. L. 1. N.*
ex heri. 9. L. & com. S. Maur. in L. &
M. gl. Præf. comm. Spr. dic. nisi. alt. not.
in vesp. com. seq.

R. 16. F. 3. Marcelli P. M. *sdx. L. 1. N. f.*
8. v. Dne. Suff. Ss. reassum. in M. gl. 2.
or. B. Deus 3. Eccl. ut Dom. 2. p. Epiph.
*vesp. de seq. com. præc. * Cras. in Coll.*
Vot. ab Diem Natal. S. R. Mttis,

A. 17. F. 4. Antonii Ab. *dx. L. 1. N. f. in M.*
gl.

JANUARIUS

- gl. vesp. de seq. com. S. Paul. præc. & S. Prisc. V. * F. P.*
- A.** 18. F. 5. Cathed. S. Petri Rom, *dx. maj.*
 9. L. S: Frisc. com. 5. Paul. & Pris. in
 L. M. *gl. Cr. Præf. Ap.* in vesp. com. 5.
 Paul: seq. ac Ss. N. M. Marii * F. P.
- R.** 19. F. 6. Hentici E. M. P. R. S. *dx. L.*
 1. N. *à Mil.* 9. L. & com. Ss. M. M. in
 L. & M. *gl. sine Cr. vesp. à cap. de seq.*
 com: præc. * *Novil. Feb. h. it. m. 30. ante*
merid.
- R.** 20. Sab: Fabian. & Sebast. M. M. *dx. L.*
 1. N. *Ecce* in M. *gl. vesp: à cap. de seq.*
 com. præc. & Dom: *Suscep.* * F. P.
- R.** 21. DOM. 3. p. Epi. Agnetis V. M. *dx.*
 Off. pr. 9. L. & com. Dom. in L. & M.
gl. Cr. Præf. Ttis. Spr. in Dom. dic. qdo,
alia. non. assig. ult. Ev. Dom. in vesp. com.
 Dom. & seq.
- R.** 22. F. 2. Vincent. & Anast. M. M. *sdx.*
 L. 1. N. *ex heri Suff.* in M. *gl. or. ut Dom.*
 2. p. *Ep. vesp. de seq. com. præc. & S.*
 Emerent. V. M. * F. P.
- A.** 23. F. 3. Despons B. V. M. *dx. maj. off.*
 pr. 9. L. & com. S. Emer. in L. & M, *gl.*
Cr. P. B. Despon. in vesp. com. seq.
- R.** 24. F. 4. Transl. S. Eriæ M. P, R. S. *dx. L.*
 2. N. E. in M. *gl. sine Cr. Vesp. de seq.*
 com. S. Petri & præc.
- A.** 25. F. 5. Convers. S. Paul. Ap. *dx. maj.*
 off. pr. com. S. Pet. in L. & M. *gl. Cr.*
Præf. Ap. in Vesp. com. S. Pet. & seq. *
 F. P.
- R.** 26. F. 6. Polycarp. E. M. *sdx. L. 1. N.*
 f. *Suff.*

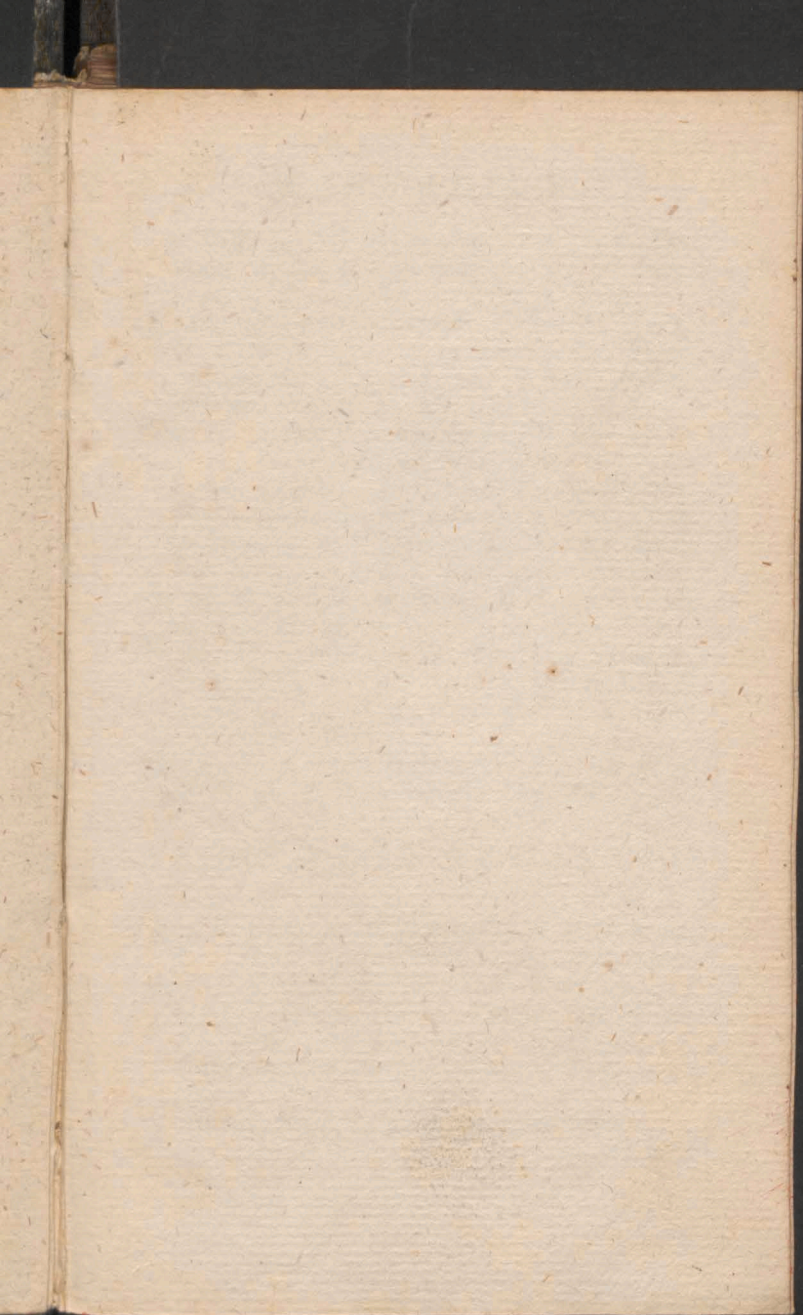

f
Y
P
A.
A.
S
Vi
L
i
A.
i
R.
A.
i
A.
i
F
A.
A.
A.
A.
A.

JANUARIUS

- f. Suff. in M. gl. or. ut Dom. 2. p. Ep. Vesp. de seq. v. hym. mut. Ant o Doct. com. præc. * Cresc. Feb. h. 6. m. 7. Vesp.*
- A.** 27. Sab. Joan. Chrysoft. E. C. *dx. L. 1. N. f. in M. gl. Cr. in Vesp. com. Dom. Suscep. ac S. Agnet. 2do. * Cras. intim. Jej. expietat. f. 5. fest. Purif. B. f. 6.*
- Vir.** 28. DOM. 4. p. *Ep. de ea sdx. off. ut in Psalt. G. pr. loc. ad Mat. hym. primo ad Laud. æterne 9. L. & com. S. Agnet. 2do. Suff. ad prim. 4. psal. cum Symb. præc. Dom. in M. gl. 2. or. S. Agn 3. B. Deus Cr. Præf. Tit. Vesp. de seq. v. hym. mut. com. Dom.*
- A.** 29. F. 2. Francis. Sales. E. C. L. 1. N. *itaq. in M. gl. in Vesp. com. seq.*
- R.** 20. F. 3. Martinæ V. M. *sdx. ad hym. Mat. add. ex t. Vesp. à nobis L. 1. N. f. Suff. in M. gl. or. ut 26. Vesp. de seq. v. hym. mut. com. præc.*
- A.** 31. F. 4. Petri. Nolasc. C. *dx. L. 1. N. f. in M. gl. Vesp. à cap. de seq. com. præc.*

FEBRUARIUS Dierum XXVIII

- A.** 1. F. 5. *jej. ex. Piet. Brigidæ V. P. R. P. dx. L. 1. N. f. M. gl. Vesp. de seq. com. præc.*
- A.** † 2. F. 6. PURIFICAT. B. V. M. *dx. 2: cl. celeb. * Bened. Cand. Process. in M. gl. Cr. Præf. Nat. tint. ad Ev. Elev. tenent. Cand. accens. usq. p. Com. in Vesp. com. seq. **
- Plenil. Febr. h. 1. m. 7. p. meridiem.*

R. 3.

FEBRUARIUS

- R. 3. Sab. Canuti. R. M. *ſdx. loc. pr. ex. 29.*
Jan. L. 1. N. Sab. 9. L. & com. S. Blas.
Suff. in M. gl. 2. or. M. 3. à cunct. Vesp.
à cap. de ſeq. com. præc. Suff. ad Bened.
*dx. Allel. Dein. Laus tibi * F. P.*
- Viol. 4. DOM. Septuag. 2. *cl. de ea Off. ut.*
ibi. Suff. ad prim. loc. Conſit. dic. Dnus reg.
cum ſym. usq. ad Dom. Palm. cum præc. Domel
M. pr. ſine gl. 2. or. à cunct. 3. ad lib.
Cr. præf. Ttt. Vesp. de ſeq. com. Dom.
- R. 5. F. 2. Agathæ V. M. *dx. off. pr. * Bened.*
pan. cont. incend. in M. gl. Vesp. à Cap.
*de ſeq. com. præc. * F. P.*
- R. 6. F. 3. Doroth. V. M. *dx. L. 1. N. f. in.*
M. gl. Vesp. à Cap. de ſeq. v. hym. mut.
*com. præc. * F. P.*
- A. 7. F. 4. Romualdi Ab. *dx. L. 1. N. in.*
M. gl. Vesp. à Cap. de ſeq. v. hym. mut.
com. præc.
- A. 8. F. 5. Joan. de Math. C. *dx. L. 1. N.*
f. in M. gl. Vesp. à Cap. de ſeq. com. præc.
- R. 9. F. 6. Apolloniæ V. M. *dx. L. 1. N. f.*
in M. gl. Vesp. à Cap. de ſeq. com. præc.
Ant. & v. ex Laud.
- * *Decres. Febr. h. 4. m. 4t. mane.*
- A. 10. Sab. Scholaſticæ V. *dx. L. 1. N. f. in*
M. gl. in Vesp. com. Dom.
- Viol. 11. DOM. SEXAG. 2. *cl. de ea ſdx. Off.*
ut ibi & Dom. præc. Suff. M. ut in. loc.
Cr. in Vesp. com. ſeq. Suff.
- A. 12. F. 2. Raymund. de Benn. C. *ſdx. loc. pr.*
ex 25. Jan. v. hym. mut. Suff. in M. gl.
2. or. à cunct. 3. ad lib. Vesp. à Cap. de
ſeq. com. præc. Suff.

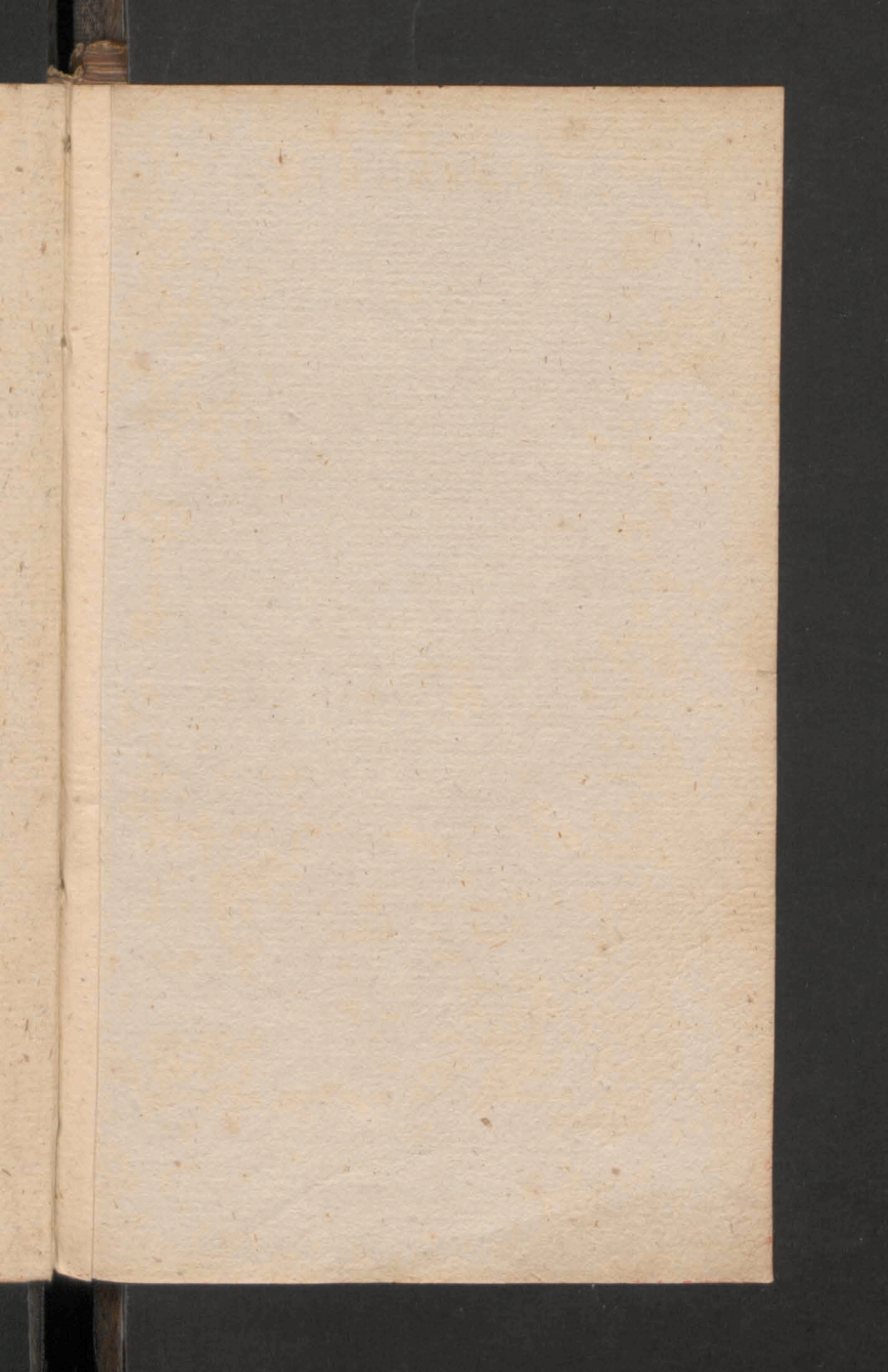

Viol. 10. Dom. Quingu. ut in Ordine ---
--- In Vesp. Com. Sequ. Suffr.

At. 19. Fer. 2. S. Vincentij à Paulo C. Idx.
ex Indulto Applico L. S. Mox. de Sex. 2 die et 3^{ty}.
ut in Octava. In Missa gl. 2. Or de 1^{mo} Sacra-
mento etiam ad privata altaria 3. à Cunctis.
Prief. Comm. Vesp. de Festo. Suffr.

Viol. 20. Fer. 3. ut in Ordine ---
In Missa Com. de 1^{mo} Sacramento ut
heri

FEBRUARIUS

- R. 13. F. 3. Timothei E. M. *ſdx. loc. pr. ex*
24. Jan. Suff. M. ut. heri Vesp. à Cap.
de ſeq. com. præc. & S. Valent. M. Suff.
- R. 14. F. 4. Ignatii E. M. *ſdx. loc. pr. ex 1. huj.*
com. S. Valen. Suff. in M. gl. 2. or. M. 3.
à cunct. Vesp. de ſeq. com. præc. & Ss.
M. M. Fauſti.
- A. 15. F. 5. Andreae Corſini E. C. *dx. fuit.*
4. huj. 9. Lect. com. Ss. MM. in L. & M.
gl. Vesp. à cap. de ſeq. com. præc.
- A. 16. F. 6. Anſgarii E. C. P. R. S. *dx. fuit*
loc. pr. 11. ex 4. huj. in M. gl. in Vesp. com.
ſeq.
- A. 17. Sab. Hilarii E. C. *ſdx. fuit 14. Jan:*
Suff. in M. gl. ut 12. huj. Vesp. à Cap.
de ſeq. com. præc. & S. Simeon. Suff.
- Viol. 18. DOM. QUING, 2, *cl. de ea ſdx.*
off. ut in loc. & Dom. Sept. com. S. Si-
meon. Suff. in M. 2. or. M. 3. à cunct.
*Cr. Præf. Ttt. Vesp. de Dom. Suff. * per*
ſeq. 3. dies ſilent. jud. Spirit.
- * *Novil. Mart. h. 3 m. 10. mane.*
- Viol. 19. F. 4. de ea *off. ut in Psalt. & pr.*
loc. L. & R. ut ibi Abs. & Bened. ut in 1.
N. com. † Suff. prec. ad Prim. & Compt.
tnt. M. Dom. præc. ſine gl. & Cr. 2.
or. fid. ex die OO Fid. Def. 3. à cunct.
Vesp. ſerial. or. Dom. præc. com. † Suff.
- Viol. 20. F. 3. de ea *off. ut heri & pr. loc.*
Abs. & Bened. ut in 2. N. com. † Suff.
rlq. & in M. ut heri Vesp. ſer. com. †
*Suff. SERO CLAUD. NUPTIÆ * cras;*
Vot. & def. etiam præc. Corp. prohi.

FEBRUARIUS

- Viol. 21. F. 4. DIES CINERUM** de ea off. ut ibi *prec. ferial ad Laud. Hor. Vesp. & Comp. p. tot. quad in off. ferial dic. flex. gen. com. † Suff. Bened. Ciner. Processus cum Lvt. de OO. Ss. M. pr. Præf. Quad. quotid. usq. ad Dom. Pass. P. Q. Vesp. de seq. com. S. Paul & f. * Cras. Exam. ordinand.*
- A. 22. F. 5. Cathed. S. Petri Antioch. dx. Maj. 9. L. f. com. S. Paul. & f. in L. & M. gl. Cr. Præf. Ap. ult. Ev. f. in Vesp. com. S. Paul. & f. * F. P.**
- Viol. 23. F. 6. Vig. sine jej.** de ea off. ut ibi. *Lect. de hom. Vig. R. f. 6. prec. com. † Suff. M. ut ibi Processus, cum. Lvt. de OO. Ss. V. sp. de seq. com. f.*
- R. 24. Sab. Mathiæ Ap. dx. 2. cl. ut ibi. 9. L. & com. f. in. l. & M. gl. Cr. Præf. Ap. in Vesp. com. Dom. * hod. & p. Quad. dic. Vesp. ante mer. except. di. b. Dominic. * Cras. intiment. IV. Temp.**
- Viol. 25. DOM. 1. Quad. 1. cl. de ea sedx. off. ut in Psalt. & pr. loc. Suff. ad prim. 4. Psalm. cum symb. loc. Confit. Dnus. reg. M. pr. 2. or. d. eunct. 3. omnip. Cr. P. Q. Vesp. de seq. com. Dom.**
** Cresc. Martij. h. t. m. 4. p. mediam noct.*
- A. 26. F. 2. Sigfridi E. C. P. R. S. dx. fuit heri L. 1. N. Fid. 9. L. & com. f. in L. & M. gl. ult. Ev. f. in Vesp. com. f.**
- Viol. 27. F. 3. de ea off. ut heri & pr. loc. prec. flex. genib. ad Laud. Hor. Vesp. & compl. com. † Suff. Mis. pr. orat. ut ibi. P. Q. Vesp. ferial. prec. com. † Suff.**

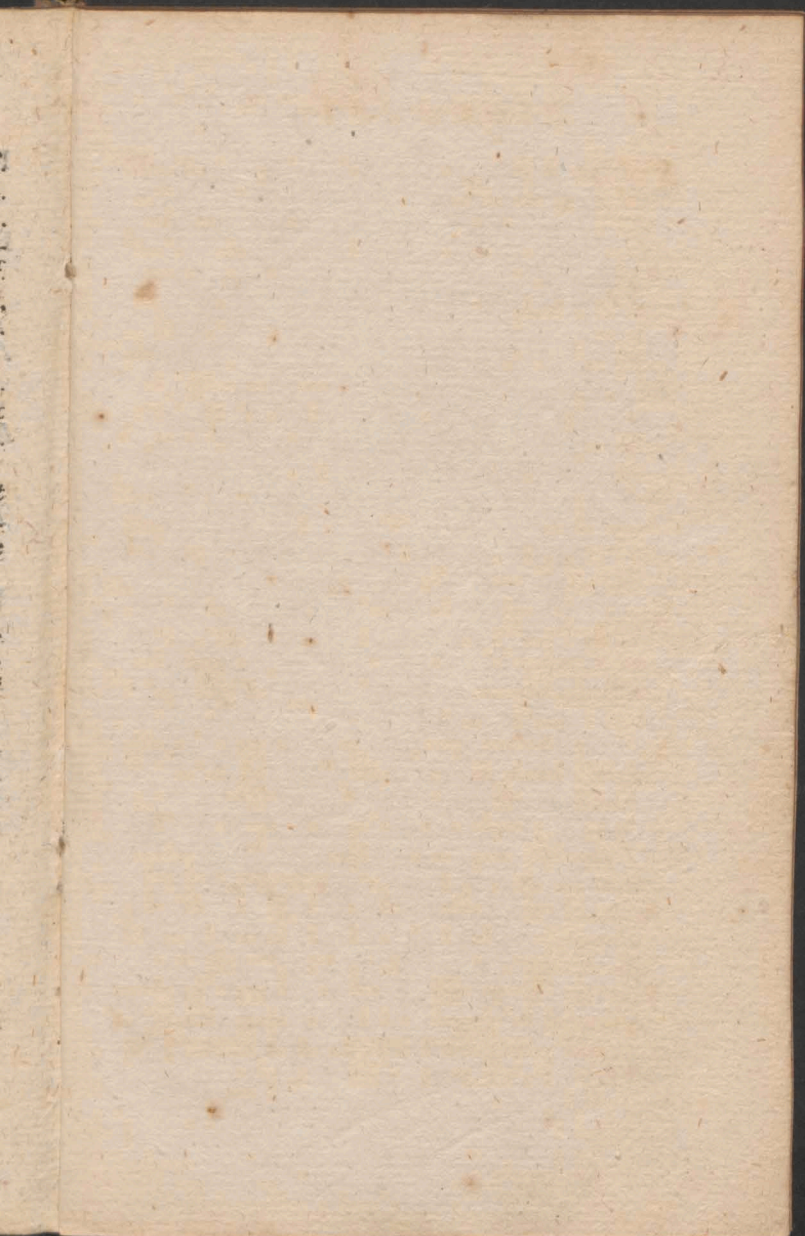

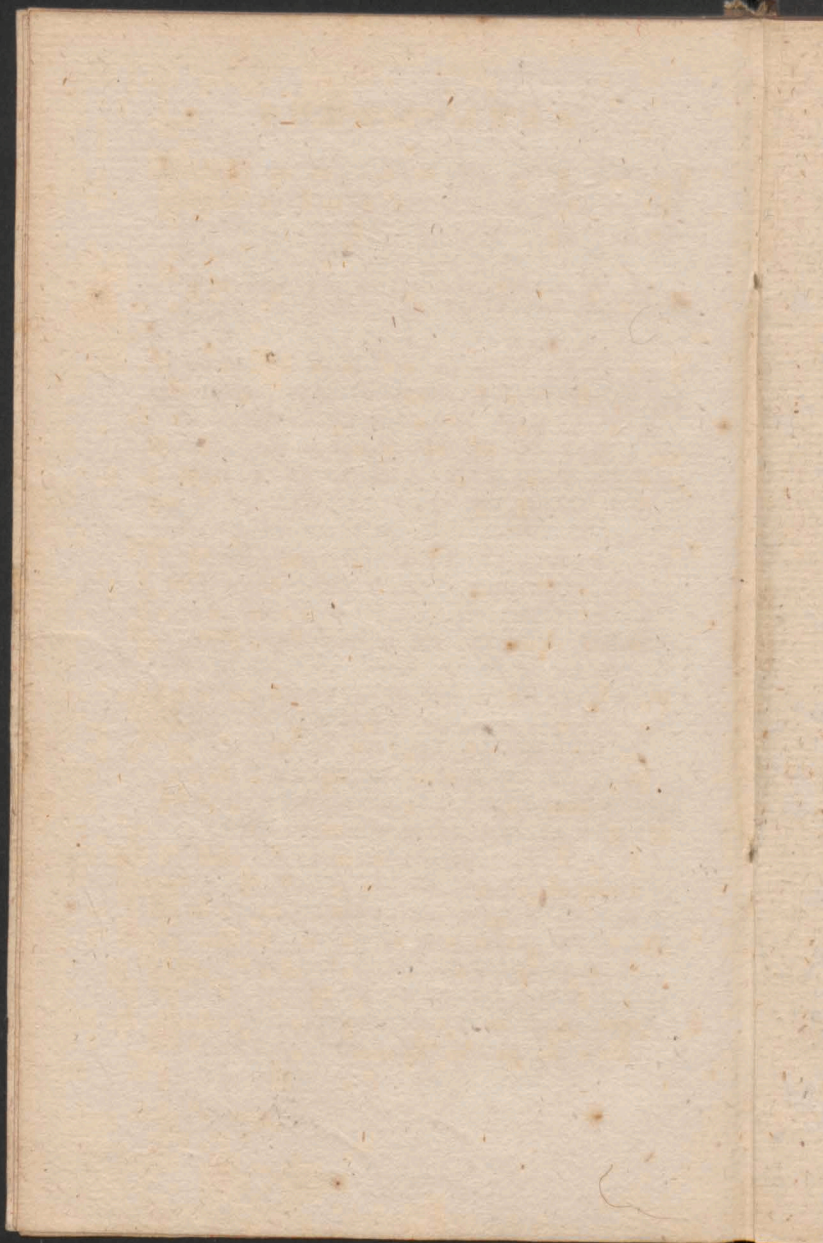

FEBRUARIUS

Viol. 28. F. 4. IV. Temp. de ea *ſdx* off.
ut ibi prec. com. † Suff. Mis. Proces. Vesp.
ferial. prec. com. † Suff.

MARTIUS Dierum XXXI.

Viol. 1. F. 5. de ea off. ut in *Psalt. & pr.*
loc Abs. ex i. Bened. ex. 3. Noct. prec.
com. † Suff. M. pr. Vesp. de seq. com. f.

A. 2. F. 6. IV TEMP. *Helensæ* vid. *dx. int.*
P. R. P. L. 1. N. *Mul. 9. L. & com. f.*
in L. & M. *gl. P. Q. ult. Ev. f. in Vesp.*
com, f.

Viol. 3. Sab. IV TEMP. de ea off. ut ibi.
Abs. & Bened. 5. Noct. prec. com. † Suff.
M. pr. ORDINĒS SACRI Vesp. à cap. de
Dom. com. S. Lucii M. *Suff. prec. ad*
cbmpl.

Viol. 4. DOM. 2. *Quad. 2. cl.* de ea *ſdx. off.*
ut *supra* com. S. Lucii *sine 9. L. Suff.*
M. pr. *sine gl. cum Cr. 2. or. M. 3. a*
cunct. P. Q. Vesp. de seq. com. Dom.
* *Plenil Mart. h. 2. m. 42. p. med. Noct.*

R. 5. F. 2. Transl. S. Vencesl. M. *dx. int.*
P. R. P. L. 1. N. *Frat. 9. L. & com. f. in*
L. & M. *gl. sine Cr. P. Q. ult. E. f. Vesp*
de seq. & *hym mut. com. præc. & f.*

A. 6. F. 3. *Calimiri C. P. R. P. dx; 2. cl.*
fuit 4 huj. L. 1. N. just. 2. pr. 3. sint 9
L. & com. f. in L. & M. *gl Cr. P. Q.*
ult. E. f. in Vesp. com. seq. o Doct. &
f. ac. Ss. M. M. Perpet.

MARTIUS

- A. 7. F. 4. Thomæ Aquin. C. E. D. *dx.*
L. 1. N. Sap. 9 L. & com. f. ac Ss; M.
M. in L. & M. gl. Cr. ult. E. f. Vesp.
*à cap. de seq. com. præc & f * F. P.*
- A. 8. F. 5. Joan. de Deo C. *dx. L. 1. N. Beat.*
9 L. & com. f. in L. & M. gl. P. Q. ult.
E. f. Vesp. à cap. de seq. com. præc. & f.
- A. 9. F. 6. Franciscæ Rom. Vid. *dx. L. 1.*
N. mul. 9. L. & com: fi in L. & M. gl.
P. Q. ult. E. f. in Vesp. com. seq. & f.
- B. 10. Sab. Quadrag. M. M. *sdx. L. 1. N.*
Frat. 9. L. & com. f. Suff. in M. gl. 2. or.
f. 3. à cunct. P. Q. ult. E. f. Vesp. à cap.
de seq. com. præc. Suff. prec. ad Compl.
- Viol. 11. DOM. 3. Quad. 2. *cl. de ea sdx.*
off. ut ant. M. pr. Cr: P. Q. Vesp. de seq.
com. Dom.
- * *Decres. Mart, h. t. m. 47. p: med. noct*
- A. 12. F. 2. Gregorii P. C. E. D. *dx. L. 1. N.*
Sub. 9. L. & com. f. in L. & M. gl. Cr.
*P. Q. ult. E. f. in Vesp. com. f. * F. P.*
- Viol. 13. F. 3. de ea *sdx. off. ut f. 2. p. Quad.*
& pr. loc. Abs. ex 1. Bened. ex 5. Noct.
com: † Suff. prec. ad oes hor. flex. genib.
M. ut i z Vesp. ferial. præc. com. † Suff.
- Viol. 14. F. 4. de ea *rlq. ut her. & pr. Abs.*
Bened. 3. Noct. M. ut ibi. PROCESS. Vesp.
*ut heri * Cras Exam ordinand.*
- Viol. 15. F. 5. de ea *oia ut her. except.*
Process. Abs. 1. N. Ben. 3. N. Vesp. fe-
rial. præc. Suff.
- Viol. 16. F. 6. de ea *ut 13. præc. PROCESS.*
Vesp. de seq. com. f. Suff.

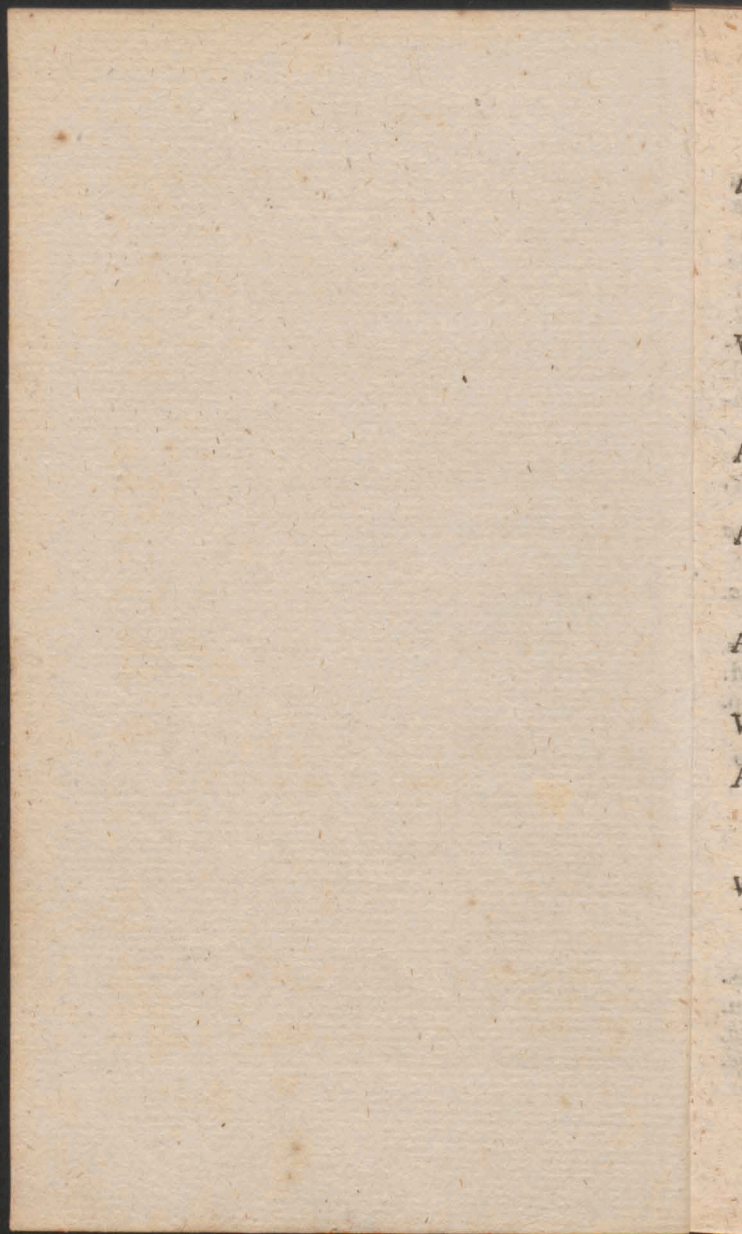

M A R T I U S

A. 17. Sab. Patritii E. C. sdx. L. i. N. fid.
 9. L. & com. f. Suff. in M. gl. 3. or. cunct.
 P. Q. ult. E. f. Vesp. à cap. de seq. com.
 præc. Suff. præc. ad Compl.

* Cras publicat fest. Annunc: BVM celeb.
 die 26. huj.

Viol. 18, DOM. 4 Quad. 2. cl. de ea sdx.
 off. ut ante M. ut in loc. Vesp. de seq. com.
 Dom.

* Novil. April. h. 3. m. 50. Vesp:

A. 19. F. 2. Josephi C. dx. 2. cl. 9. L. &
 com. f. in L. & M. gl. Cr. in pr. Eccl. tnt.
 P. Q. ult. Ev. f. in Vesp. com. seq. & f.

A. 20, F. 3 Gabriel. Arch. dx. maj. f. it 18.
 huj. off. ut pro aliq. loc. 9. L. & com. f.
 in L. & M. gl. Cr. P. Q. ult. E. f. in
 Vesp. com. seq. & f.

A. 21. F. 4. Benedicti Ab. dx. 9. L. & com.
 f. in L. & M. gl. P. Q. ult. E. f. in Vesp.
 com. f. * F. P.

Viol. 22. F. 5. de ea off. ut ibi, Absol. Be-
 ned. 3. Noct. Vesp. de seq. com. f.

A. 23. F. 6. Catharin. Vast. V. P. R. S. dx.
 L. i. N. de Vir. 9. L. & com. f. in L. &
 M. gl. sine Cr. P. Q. ult. Ev. f. in Vesp.
 com. f.

Viol. 24 Sab. de ea sdx. off. ut ante abs. Be-
 ned. 3: Noct præc. com. † Suff. M. ut in loc.

ORDINES SACRI Vesp. de Psalt. Sab.
 à cap. de Dom. Suff. Ss. CESSANT * hod.
 in off. de Pass. in * hor. Et compl. omitt.
 gl. Pat. * Jud. Spirit. cessant. Cruc. &
 Imag. velo. tegunt.

Viol 25.

MARTIUS

Xo

Viol. 25. DOM. PASS. 1. cl. de ea sdx. in
 sine Venite n. die gl. Pat. sed rep Invit.
 in RR similit. in M. n. die. *Judica.* ad In-
 troit & Lavab. n. de gl. Pr. NB qdo. de
 Pass. Cr. P. † Vesp. de seq. com. Dom.
 A. † 26. F. 2. ANNUNC. B. V. M. dx. 2 cl.
 celeb. ex Sgnod. Petricov. à Paulo V. & Ur-
 bano VIII. approb. 9. L. & com. f. in L. & M.
 gl. Cr. in Solem. Celebr. genuf. ad In-
 carn. P. B. anunc. in Vesp. com. f.

Cresc. April. h. 8. m. 40. mane.

Viol. 27. F. 3. de ea off. ut. f. 2: & pr. prec.
 M. pr. P. † Vesp. ferial prec.

Viol. 28. F. 4. de ea oia. ut ante & pr. *
 Cras Exam. Ordinand.

Viol. 29. F. 5. de ea oia. ut Sup. & pr. loc.
 Vesp. de seq. com. f.

A. 30. F. 6. Fest. Septem. dol. B. V. M. dx.
 maj. off. pr. 9. L. & com. f. in L. & M.
 gl. Cr. P. B. transf. ult. Ev. f. in Vesp.
 com. f.

Viol. 31. Sab. de ea prec. M. ut ibi. Vesp.
 ex Sab. à cap. de Dom.

ADRIANS Dierum XXX

Viol. 1. DOM. PALM. 1. cl. de ea sdx. Be-
 ned. Palm. Process. M. pr. Pass. ad Corn.
 Ev. ante Altera die. in med. mund. & Jub.
 in fin. oscul. text. & hoc. Ser. qdo. Pass.
 Cr.

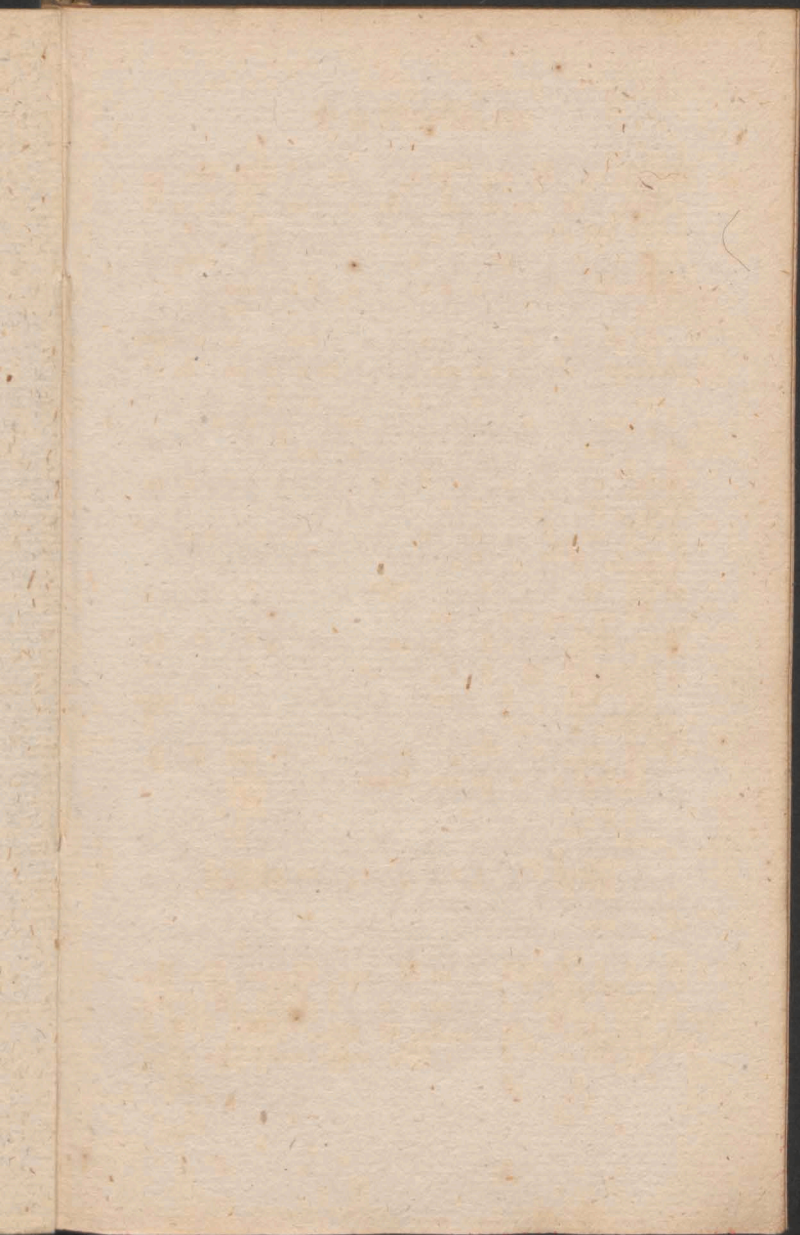

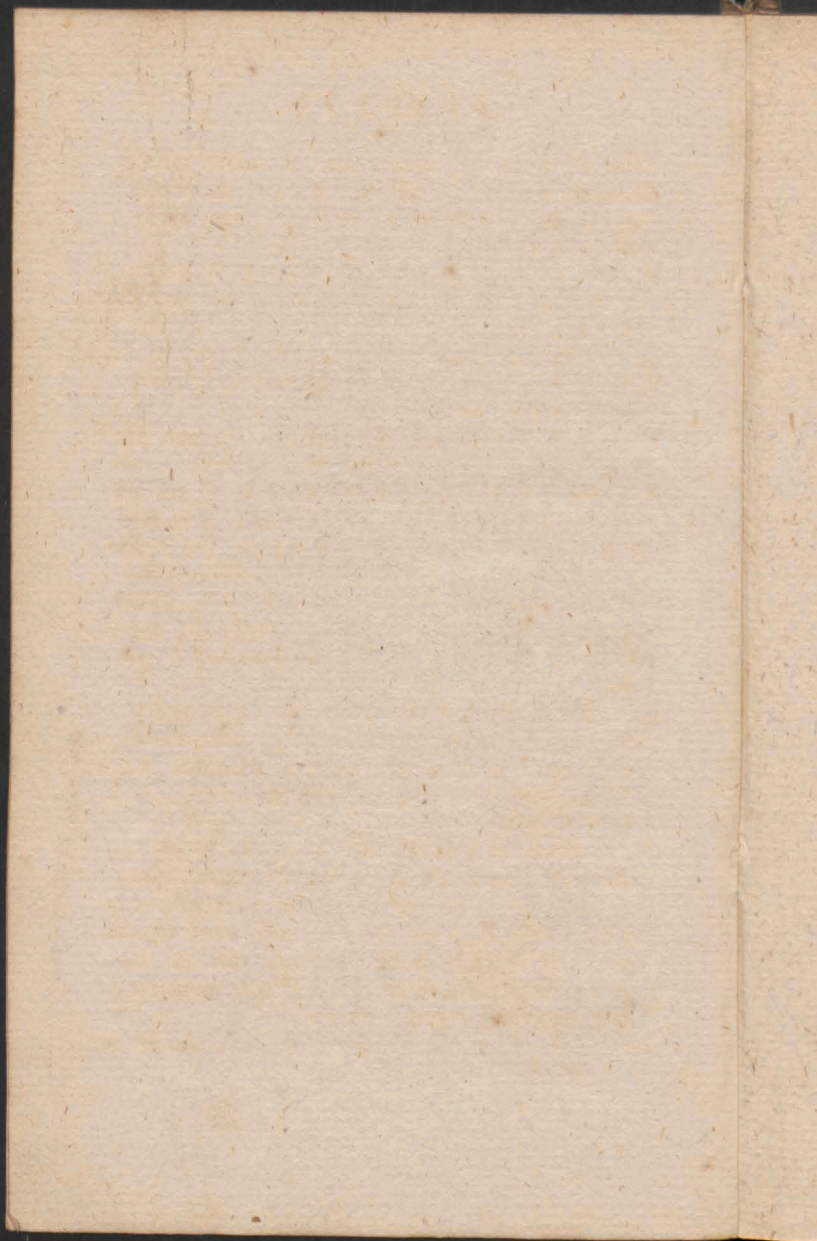

APRILIS

- Cr. P. † in M. priv. ult. E. cum ut in bened. Palm in solem. In princ. Vesp. de Dom. * Inf. hanc. & seq. Sept. n. dic M. vot. & def.
- Viol. 2. F. 2. de ea sdx. abs. Exaud. Bened. ex 3. N. ad L. & h. Ant, pr. prec. M. pr. P. † Vesp. f: prec
* Plenil. April. h 5. m 13. Vesp.
- Viol. 3. F. 3 de ea sdx. abs & Bened. 2. Noct. pass. Vesp. ut her.
- Viol. 4. F. 4 de ea Abs, à Vinc. Bened. ill. riq. ut her. & pr. Vesp. fer. prec.
- A. 5. F. 5. CÆSA DNI. dx. i. cl. in M. omitt. Jud. ad Intr. & lav. gl. pat. ad gl. in Expuls. camp. quæ silent. usq. ad gl. fut. Sab. Cr. P. † com. pr. consecr. 3. Host. commio. cleri consecrat. oleor. Hoc trid. trans ant. † maj. Alt. genuf. except. celebrant cræ & ipse Vesp. ut ibi denunt. Altar. lot. pes dum
- N. 6. F. 6. PARASC DNI. dx. i. cl. oia. pr. leg. bene Rub. in Chor. null. salut. vistic. dat. tnt. in Process. velum Humer. alb. Vesp. ut ibi * pro inform. Cras lege Anter Direct.
- A. 7. SAB. SANCT. dx. i. cl. C. Viol, ad Bened. Cerei. C. A. in M. gl. puls. camp. n. dic Cr. nec off. nec Ag. Dei nec dat. pax Præf. Pas. in hac pot. noct. com. Hanc, pr. ORDINES SACRI Vesp. ut ibi Regina stand. tot temp. Pasch. qd. etiam dic. hoc Angel. ad puls. camp.

A P R I L I S

- A. 8. DOM. RESURRECT. DNI, *dx. i. cl.*
cum oct. oia. pi. in M. gl. Cr. præf. com.
Hanc pr. p. oct, Vesp ut ibi.
 NB. Cereus Pasch. accendi. deb. Dieb. Dom.
 & fest. ad Mis. & Vesp.
- A. 9 F. 2. PASCH. *dx. t. ct. Celebr. M. &*
Vesp ut ibi.
- A. 10. F. 3. Pasch *dx. t. cl. non celeb. off.*
M. & Vesp. ut in pr
 * *Decrec. April. h. 9. m. Vesp.*
- A. 11. F. 4 de oct. Pasch *sdx. in M. *gl. 2.*
or. tnt. rlq. ut heri
- A. 12. F. 5. de oct. *sdx. in M. & Vesp. ut*
heri.
- A. 13. F. 6. de oct. *sdx. utante in Vesp. com.*
Ss. M. M. Tiburtii
- A. 14. Sab. de oct. *sdx. off. ut ante com. Ss.*
M. M. sine 9. L. in L: & M. Vespr ritu.
dpl. psalm. ex Sab. à Cap. de Dom. ad
*Bened n, dic Alle. * Temp. Pasch. oes,*
psal. cuje. N. dic. sub una Ant. add, u-
num. All, Ant. Jhvit. & & offert, comui. sed.
2. Alle. ad introit. & ad & & horar.
- A. 15. DOM. in Alb. *dx. t. cl. de ea off. ut ibi.*
ad prim. 3. psal cum sym. sine prec. in
& br. h. t. Qui Surrex. usq ad Asc. in M.
gl. Cr. præf. pas. in hoc potis. come ordin.
in Vesp. com. seq.
- A. 16. F. 2. Erancis. de Paul. C. *dx. fuit 2.*
huj. L. 1. N. f. in M. gl. PP. Vesp à cap.
de seq. com. præc. & S. Anic. M.
- A. 17. F. 3. Jsidori E. C. *dx. fuit 4. huj. L.*
1. N. sap. 2. & 3. N. pr. 9. L. & com.
S. Anic.

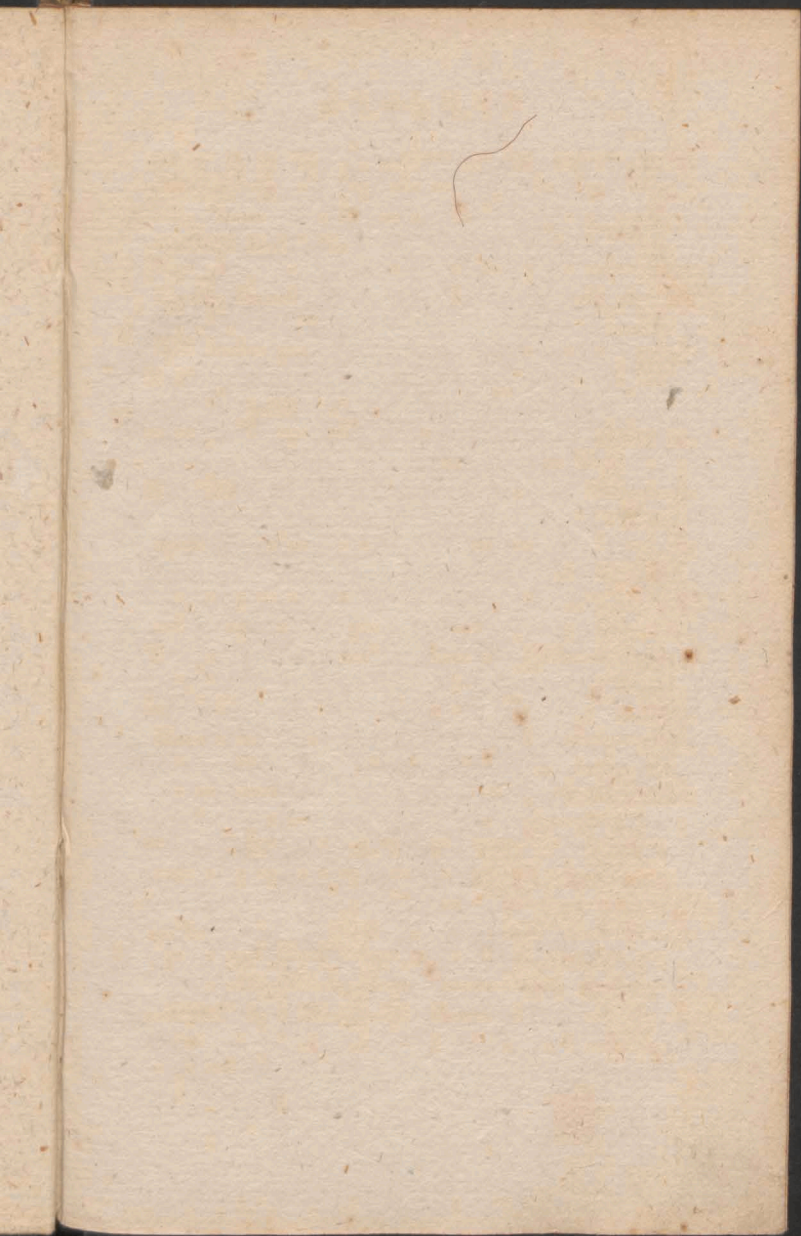

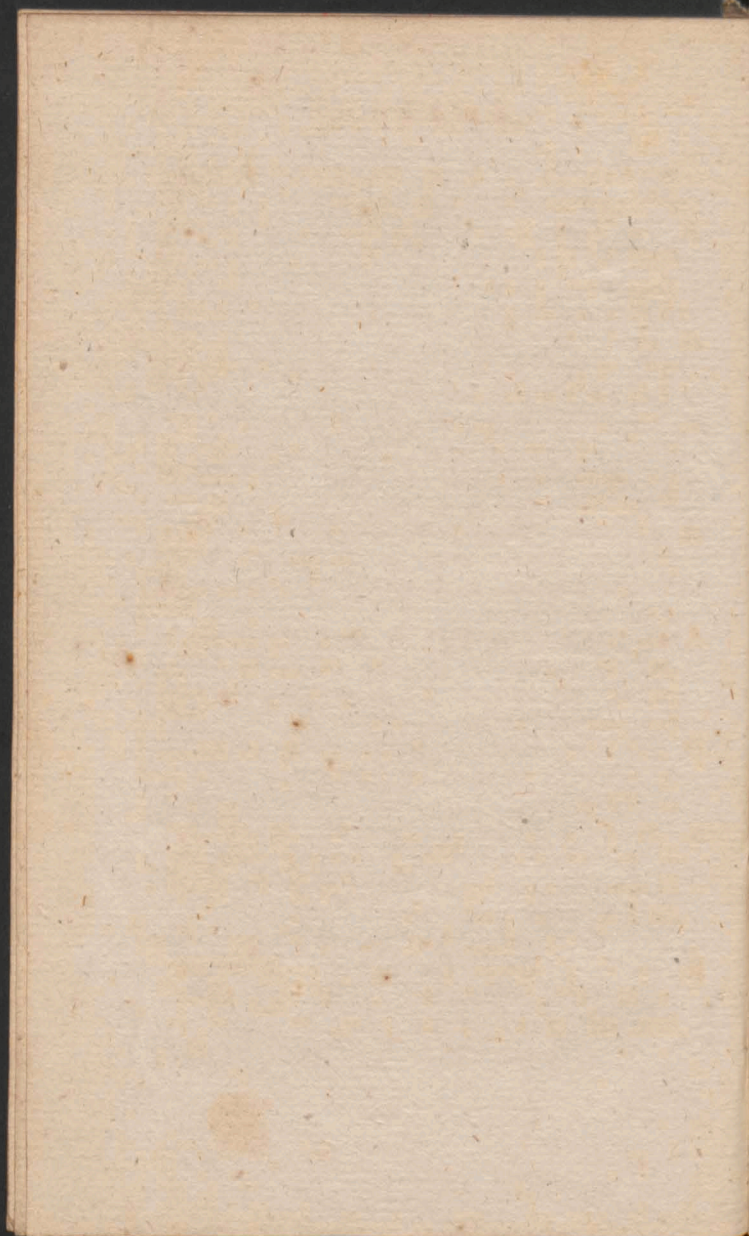

A
A
R
A
A
R
R
R

A P R I L I S

- S. Anic. in L. & M. Gl. Cr. P. P. Vesp.
à Cap. de seq. com. præc.
- A. 18. F. 4. Vincentii Ferr. C. dx. fuit 5.
hui. L. 1. N. f. in M. Gl. Vesp. à Cap. de
seq. com. præc.
- * *Novil. Maij h. 2. m. 11. p. med, noct*
- A. 19. F. 5. Leonis P. C. dx. fuit 11. huj.
off. ut ibi M. in med. Gl. Ep: Just, Cr.
PP. in Vesp. com. seq.
- R. 20. F. 6. Hermenegildi M. Sdx. fuit 15.
hui. off. ut in com. MM. Temp. Pas. &
pr. com. † in M. Gl. 2. or. Conc. 3. Eccl. P. P.
Vesp. de seq. com, præc.
- A. 21. Sab. Anselmi E. C. E. D. dx. L. 1.
N. Sip. 8. * in med. in M. Gl. Cr. P. P.
Vesp. de seq. com. præc. & Dom. Ego
sum.
- A. 22. DOM. 2. p. Pas. Ss. SEPULCH. DNI.
dx. off. pr. 9. L. & com. Dom. in L. &
M. Gl. Cr. PP. ult. Ev. Dom. Vesp. de seq.
tnt. comm. Pasch. Termin.
- R. 23. F. 2. Adalbert. E. M. P. R. P. dx. 1.
cl. cum oēt non celeb. in M. Gl. Cr. PP.
in Vesp. com. seq.
- R. 24. F. 3. Fidel à Sigm. M. dx. off. pr.
& un. M. Temp. Pas. L. 1. N. f. com. oēt.
Magnif. in L. & M. Gl. Cr. P. P. Vesp.
de seq. com. præc. tnt.
- * *Cresc. Maj, h. 4. m. 48. Vesp*
- R. 25. F. 4. Marci. Ev. dx. 2. cl. de oēt. nil.
in M. Gl. Cr. P. Ap. in M. Rog. C. V.
sine Gl. & Cr. 2. & 3. or. ut ibi P. P.

APRILIS

- ult. Ev. S. Joan. process. Lyt. de OO. Ss. qui non interfunt dnt dic cum prec. G or. flex. gen. in Vesp. com. seq.
- X^o R. 26. F. 5. Cleti & Marcel. M. M. Sdx. L. 1. N. f. com. oct. in L. & M. Gl. 3. conced. Cr. P. P. Vesp. à cap. de seq. com. præc. & oct.
- R. 27. F. 6. Georgii M. Sdx. loc. pr. ex 23. huj. L. 1. N. f. com. oct. in L. M. Gl. 3. or. conced. Cr. P. P. Vesp. à cap. de seq. com. præc. & S. Vital. M.
- R. 28. Sab. de oct. S. Adalberti M. Sdx. L. 1. N. Sab. rlg. ut 6. die 9. L. & com. S. Vital. in L. & M. Gl. 3 or. conced. Cr. P. P. Vesp. de seq. com. Dom. int.
- A. 29. DOM. 3. p. Pas Patroin. S. Joseph. dx. 2. cl. off. in loc. 9. L. & com. Dom. int. in L. & M. Gl. Cr. P. P. ult. Ev. Dom. in Vesp. com. seq. ut in 1. Vesp & Dom.
- R. 30. F. 2. Oct. S. Adalb. E. M. dx. L. 1. N. ex heri in M. Gl. Cr. P. P. Vesp. de seq. com. oct. ant pr.

MAYUS Dierum XXXI.

- R. 1. F. 3. Philippi & Jacobi dx. 2. cl. L. 1. N. ex Dom. 4. p. Pas. in M. Gl. Cr. P. P. in Vesp. com. seq. & S. Sigism. *
- F. P.
- A. 2. F. 4. Athanasii E. C. dx. L. 1. N. f. 9. L.

Vesp. de Sequ. sine ulla Commemor.

R. 3. Fer. 5. Inventio ^{1^a} Crucis Titt. Eccl^a
^{1^a} Crucis dx. st. Cl. cum Oct. Off. pr. Qua l^o.
dividat in duas. In Miss. Gl. Cr. Pref. de Cruc^e
In Vesp. Com. Sequ.

R. 4. Fer. 6. Ut in Ord. Com. Oct. in tot. Offic.
Pref. de Cruc^e

A. 5. Sab. Ut in Ord. Com. Oct. similiter
Pref. de Cruc^e

R. 6. Dom. 4. Ut in Ord. Com. Oct.

A. 7. Fer. 2. Ut in Ord. Com. Oct. in Laud.
et Miss. Intm. Pref. de Cruc^e

R. 8. Fer. 3. Ut in Ord. Pref. de Cruc^e

A. 9. Fer. 4. Ut in Ord. Com. Oct. in Laud. et
Miss. Gl. Cr. Pref. de Cruc^e Vesp. à Cap.
de Sequ. Com ut in Antis Vesp. Festi Com. prae
item Oct. S. Stanislai et S. Mm. Gordiani

R. 10. Fer. 5. Octava ^{1^a} Crucis dx. lec. 2. No.
de Scr. 2. et 3. ut in festo 9. lec. S. Mm. Com.
Oct. S. Stanislai et S. Mm. in Laud. et Miss.
Gl. Cr. Pref. de Cruc^e Vesp. de Sequ. Com.
prae. et Oct. S. Stanislai

M A I U S

- L. ex 3. una & com. S. Sig. in L. & M.
 Gl. Cr. P. P. Vesp. de seq. com. præc. tnt.
 * Plenit. *Maj. V. 8. m. 30. mane.*
- R. 3. F. 5. Jarent. S. Crue. *dx. 2. cl. 9. L.*
 & com. Ss. M. M. Alex. in L. & M. *priv.*
*tant. Gl. Cr. P. † in Vesp. com. seq. **
 F. P.
- R. 4. F. 6. Florian. M. P. R. P. *dx. Maj.*
 L. 1. N. *Frat. in M. Gl. sine Cr. in Vesp.*
 com. seq. a F. P.
- A. 5. Sab. Pii Pap. V. C. *dx. L. 1. N: Sab.*
 in M. Gl. P. P. Vesp. de seq. com. præc
 & Dom. *vado. * Cras. publ. f 3. fest. S*
Stanisl. celebr.
- R. 6. DOM. 4 p. Pas. Joan. ante Port. Lat
dx. Muj. L. 1. N. ex Dom. inf. oët. asc
 9. L. & com. Dom. in L. & M. Gl. Cr
 P. Ap. ult. E, Dom. in Vesp. com, seq. &
 Dóm.
- A. 7. F. 2. Cathar. Senens. V. *dx. loc. pr.*
ex 30. April. L. 1. N. ex heri in M. Gl
 Vesp. de seq. com. null.
- R. † 8. F. 3. STANISKAI E. M. P, R. P.
dx. 1. cl. cum oët. celeb. in M. Gl. Cr. PP,
 in Vesp. com. seq. o *Doët.*
- A. 9. F. 4. Gregor. Nazian E. C. *dx. L. 1.*
 N. f. com. oët. in L. & M. Gl. Cr. P. P.
 Vesp. de seq. com. præc. oët. ac Ss. MM.
 Gordiani * F. P.
- A. 10. F. 5. Apparitio S. Michael. *dx. Maj.*
loc. pr. ex 3. huj. off. pr. 9. L. Ss. M. M.
 com. oët. & Ss. M. M. in L. & M. Gl. Cr.
 PP. in Vesp. com. seq. & oët.

M A I U S

* Decresc. Maij h. o. m. 4^{te}

- A. 11. F. 6. Monicæ Vid. *dx. loc. pr. et 4^{te}*
huj. L. 1. N. f. com. oct. in L. & M. Gl.
Cr. PP. in Vesp. com. seq. & oct.
- R. 12. Sab. Nerei & Achilei M. M. *Sdx. L.*
1. N. Sab. com. oct. in L. & M. Gl. 3. or
conced. Cr. PP. Vesp. à cap. de seq. com.
*præc. & oct. * Cras intimant dies Rog,*
p. quds ex consuet. observ. abst. ab Esu carn.
f. S. ascen. Dni,
- R. 13. DOM. 5. p. Pas. de ea *Sdx. off. ut.*
in Psalt. & fr. loc. L. 1. N. Dom. com.
oct. in L. & M. Gl. Cr. PP. in Vesp. com.
*seq. oct. ac S. Bonif. M. * p. dies 4. F. P.*
- A. 14. F. 2. Rog. Antonini E. C. *Sdx. fuit*
loc. pr. heri ex 10. huj. L. 1. N. f. 9.
L. f. com. oct. f. & S. Bonif. in L. & M
Gl. Cr. PP. ult. E. f. M. Rog. C. V. sine.
Gl. & Cr. 2. or. conced. 5. Eccl. ult. E.
in Princ. PROCES. Lyt. de OO. Ss. ext.
Process. dbnt. dic Lyt. cum præc. & orat.
flex. gen. Vesp. de seq. com. præc.
- R. 15. F. 3. Rog. de qua nil in *cf. Oct. S.*
Stanisl. E. M. dx. L. 1. N. f. in M. Gl.
*2. or. f. Cr. P. P. * Mis Lyt. Procefs. ut*
heri Vesp. à cap. de seq. com. præc.
- R. 16. F. 4. Rog. Vig. sine jej. Joan. Nep.
M. dx. L. 1. N. Frat. 2. N. p. 3. Nex 26. Jan.
9. L. & com. Vig. in M. Gl. 2. or. Vig.
3. Rog. ex f. 2. PP. ult. E. Vig. M. Rog.
Proces. Lyt ut ante Vesp. de seq. com.
null. hym. teim. ut ibi.

A.

A. 11. Fer. 6. Apparitio S. Michaëlis dx. juv.
loc. pr. ex d. hujus Off. pr. Bened. Eva Quorilm
Com. Oct. in Laud. et Miss. Gl. Cr. Pref. Pasch. In
Vesp. Com. Sequ. et Oct.

A. 12. Sab. Ut in Ordine. - - -
- - Vesp. de Sequ. Com. prec. Dom. d. Oct.

A. 13. Dom. 5. p. Pasch. Monice Vid. dx. loc.
pr. ex 4. hujus Lec. et. No. de Scr. q. lec. et
Com. Dom. ac Oct. in Laud. et Miss. Gl. Cr. Pref.
Pasch. Ut. Evang. Dom. In Vesp. Com.
Sequ. Dom. Oct. Et S. Bonifacij m.
A. 14. Fer. 2. Ut in Ordine.

A
R
S
A.
A.
C
R.
A.
f
c
n
A.
M
S
*

M A I U S

- A. † 17. F. 5. ASCENS. DNI. *dx* 1. *cl.*
cum oct. Process. cum Stat. in M. Gl. *fi-*
nit. Ev. Aufers. Cereu Cr. Præf. comet.
pr. p. oct. in Vesp. com. seq.
** Novil. Junij h. 9. m. 59. mane.*
- R. 18. F. 6. Erixi R. M. P. R. S. *dx*. L. 1.
 N. f. com. oct. in L. & M. Gl. Cr. Præf.
 oct Vesp. à cap. de seq. com. præc. oct. ac
 S. Pudent V.
- A. 19. Sab. Petri Cælest. P. C. *dx*. L. 1. N.
 f. 9. L. S. Pud. com. oct. & S. Pud. in L.
 & M. Gl. Cr. P. *oct.* in Vesp. com. Dom.
 & oct. Asc.
- A. 20. DOM 6. p. Pas. inf. oct. Asc. deca *Sdx.*
 off. ut in fest. Asc. com. oct. in L. & M. Gl
 Cr. P. oct. Vesp. de seq. com. Dom. &
 oct.
- R. 21. F. 2. Venantii M. *dx*. loc. *pr. ex 18.*
huj. hym pr. L. 1. N. f. com. oct. in L. &
 M. Gl. Cr. P. oct. Vesp. à cap. de seq.
 com. præc. & oct.
- R. 22. F. 3. Petri M. *dx*. *fuit 29. Aprilis* L.
 1. N. f. com. oct. in L. & M. Gl. Cr, P.
 oct. in Vesp. com. oct.
- A. 23. F. 4. de 7. die inf. oct. *Sdx.* L. 1. N. *Xo*
 f. in M. Gl. 2. or. conced. 3. Eccl. Cr. P.
 oct. Vesp. de seq. *ut in 1. Vesp. Cras Exa-*
men ordinand.
- A. 24. F. 5. oct. Asc. Dni. *dx*. L. ut ibi in
 M. Gl. Cr. P. oct. in Vesp. com. seq. &
 S. Urban.
- * Creresc. Junij h. 1. m. 45. p. med. noct.*
 A. 25.

M A I U S

- A. 25 F. 6. Gregorii P. VII. *dx. L. i. N.*
f. 9. L. S. Urb. com. f. Ant. v or. ex Dom.
prac. ac S. Urb. in L. & M. Gl. P. Asc.
in Vesp. com. f. Ant. hac loc. v or. Dom.
prac. ac S. Eleut. P. M.
- R. 26. Sab. *Vig. de ea Sdx. off. ut Dom*
prac. 9. L. & com. S. Eleut in L. tnt. n.
vero. in M. Bened. Font. Proph. in C, V.
in M. priv. Jntr. cum Sanct. habet in fin.
Mis. line Proph. Gl sine Cr. praef. coment.
*Hanc. pr. p. oct. Vesp de seq. * hod. &*
p. tot. oct. phbn. Mis. Vot. & def. nisi una
praesent. Corp. respect. cras denun. IV. Tem.
- R. 27. DOM. PENT. *dx. t. cl. cum oct oia.*
pr. in M. Gl. Cr. P. oct. pr. ad 5tiam ve.
ni flex. gen. ad t. stroph. Vesp. ult. Psal-
In Exit. p. oct.
- R. 28. F. 2. PENT. *dx. i. cl. celeb. off. &*
M. ut heri & pr Vesp. de fest.
- R. 29. F. 3. Pent. *dx. t. cl. n. celeb off. M.*
Vesp. ut her.
- R. 30. F. 4. IV. TEMP. *jej. Pasch. de oct.*
Sdx off. ut ibi. com. S Felic. M. sine 9 L. in L.
& M. Gl. 3. or. n. dic Cr. P. oct. in Vesp.
com, S Petronill. V.
- R. 31. F. 5. de oct. off. *ut ibi com. S. Petr.*
in L. & M. Vesp. ut ibi.

JUNIVS Dierum, XXX

- R. 1. F. 6. IV. TEMP. de oct. *Sdx. off.*
M. ut ibi in Vesp. com. Ss. M. M. Mar-
celli
** Plenil. Jun. h. o m. 9. mane*

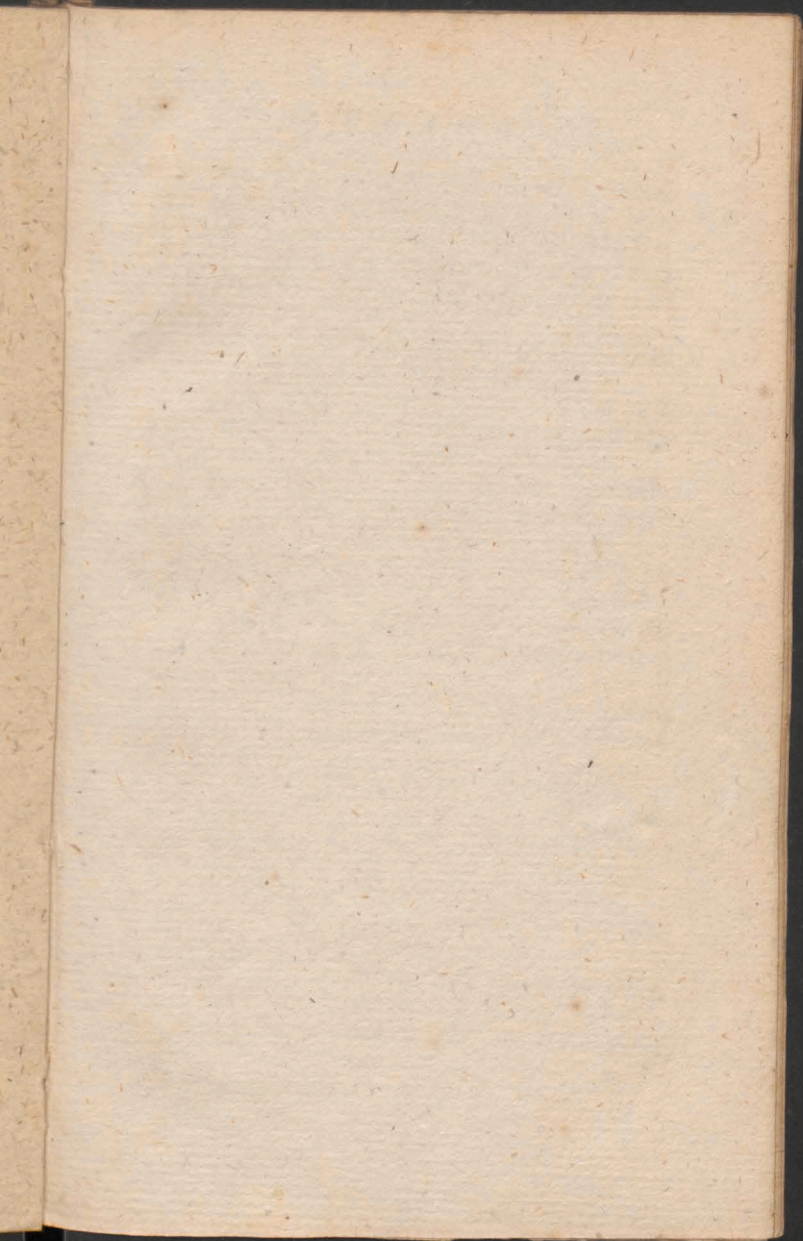

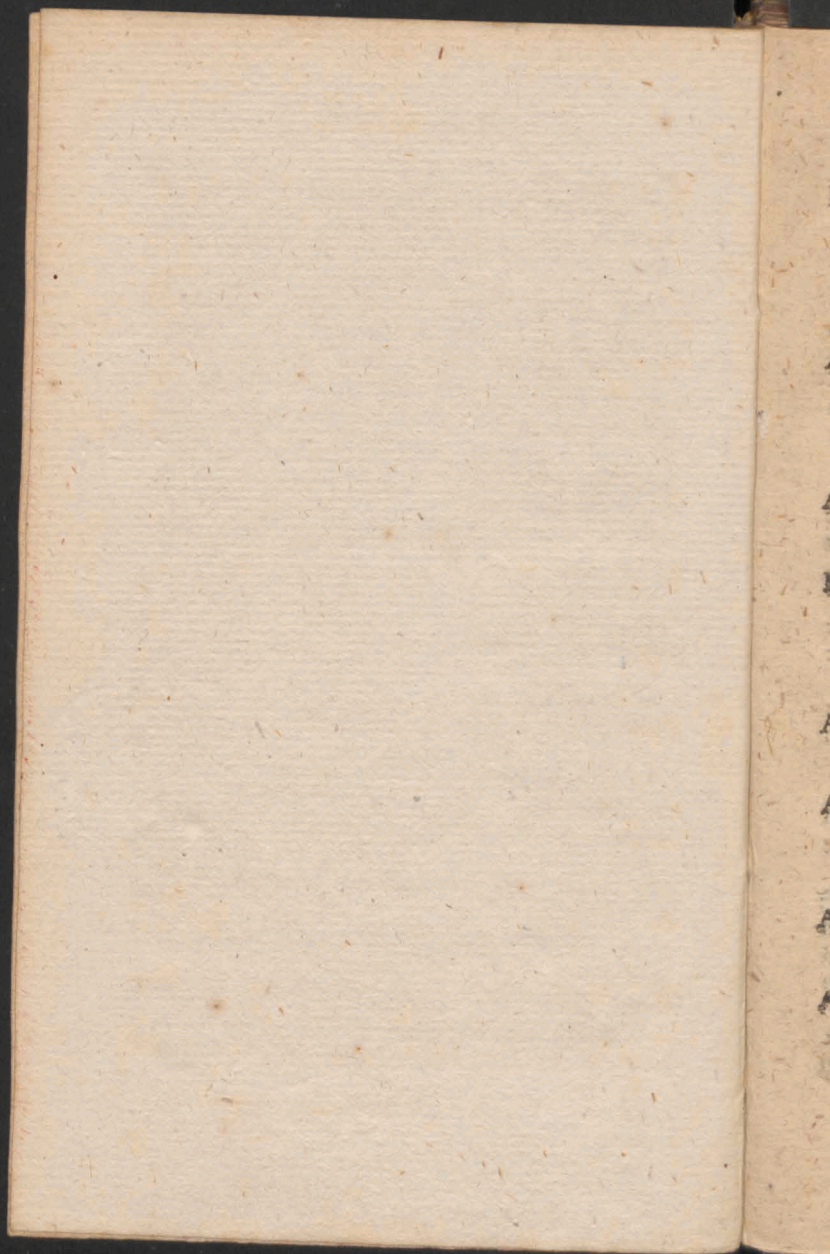

J U N I U S

- R. 2. Sab. IV. TEMP. de oct. Sdx. com. Ss, MM. in L. & M. Gl. 3. or. n. die Cr. P. oct. Termin Temp. Pasch. ORDINES SACRI Vesp. de seq. com. Dom in Vesp. *Salve * Cras Intim. fest. celeb. Corp. xti.* f. 5
- A. 3. DOM, 1. p. Pent. Ss. TRINITAT. dx. 2. cl. 9. L. & com. Dom. in L. & M. Gl. Cr. *præf. Ttis. quæ Spr. dic in Dom. nisi alit. not. ult. K. D. ad prim. Synb. in Vesp. com seq. & Dom.*
- A. 4. F. 2. Philippi Nerii C. dx. fuit 26. Maj. L. 1. N. f. in M. Gl. in Vesp. com. seq.
- R. 5. F. 3. Soteris & Caij. PP. MM. Sdx. fuit 22. April. L. 1. N. f. off. de com. MM. ext. Temp. Pas. Suff. Ss. *reasum, in M. Gl. 2. or. à cunct. 3. ad lib. Vesp. de seq. com præc.*
- A. 6. F. 4. Norberti E. C. dx. L. 1. N. f. in M. Gl. Vesp. de seq. com. null. * *Cras. & p. tot. oct. prohib. Mis. vot. & def.*
- A. 7. F. 5. SOLEMNIT. CORP. XTI. dx. 1. cl. cum oct. in M. Gl. * *Eccè Panis tnt. can. qdo. in Mis. dic Præf. Nat. coment, ord. p. oct. Vesp. de festo.*
- A. 8. F. 6. de oct. Corp. Sdx. off. ut ibi in M. Gl. 2. or. B. 3. *Eccl. Cr. Præf. oct. in Vesp. com. Ss. MM. Primi*
- A. 9. Sab. de oct. Corp. Sdx. com. Ss, MM. sine 9. L. in L. & M. Gl. 3. or. *conced. Cr. præf. oct. Vesp. à cap. de Dom. com. oct.*

Decres. Jun. h. o. m. 58, mane.

J U N I U S

- A. 10. DOM. 2. p. Pent. inf oct. Corp. Sdx.
 off. ut in fest. & pr. com. oct. in L. & M.
 Gl. Cr. P. oct. Vesp. de seq. com. Dom.
 & oct.
- R. 11. F. 2. Barnabæ Ap dx. Maj. com. oct.
 in L. & M. Gl. Cr. præf. Ap. in Vesp. com.
 seq. oct. ac Ss. MM. Basilid. * F. P.
- A. 12. F. 3. Joan. à faciund. C. dx. L. 1 N.
 f. 9. L. Ss. MM. com. oct. & Ss. MM. in
 L. & M. Gl. Cr. præf. oct. Vesp. à cep:
 de seq: com: præc: & oct:
- A. 13. F. 4. Antonii de Pad: C. dx: L. 1.
 N. f. com. oct: in L. & M. Gl. *Dies
 Onomast: præsulis nostri speciale postulat
 mement: Cr. P. oct: Vesp: de seq: ut in
 1. Vesp: com: præc:*
- A. 14. F. 5. Oct: Corp: dx: off: ut in fest:
 in M. Gl: Cr: præf: oct: in Vesp: com:
 Ss. MM. Viti.
- A. 15. F. 6. Cordis Jesu dx: Maj: off: pr:
 9. L. & com. Ss. MM. in L. & M. Gl: Cr: præf:
 † in Vesp: com: seq.
 * *Novil: Jul: h. 4. m. 50. Vesp:*
- A. 16. Sab. Benou E. C. P. R. P. dx: L. 1.
 N. Sab: in M. Gl: sine Cr: in Vesp: com:
 Dom: *Cognov.*
- Virid: 17. DOM. 3. p. Pent: de ea Sdx: off:
 ut ibi ad Mat: Nocte ad Laud: Ecce ad
 Prim: Confit: quicunq: in M. Gl. 2. or- à
 Cunct. 3. ad lib: Cr: P. Tttis Vesp: de
 seq: com: Dom: ac Ss. MM. Marci.
- A. 18. F. 2. Basilii M: E: C: dx: fuit 14.
 huj! L: 1 N: f. 9 L: & com: Ss. MM. in
 L &

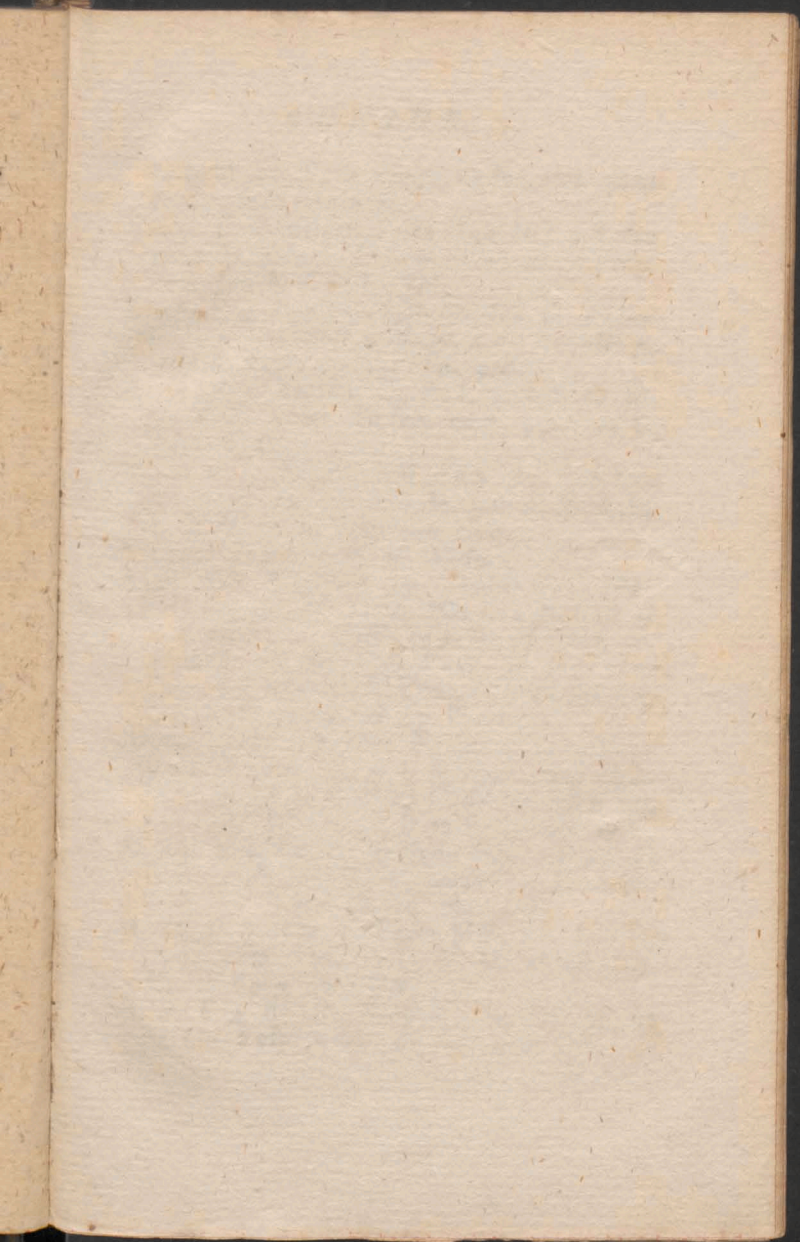

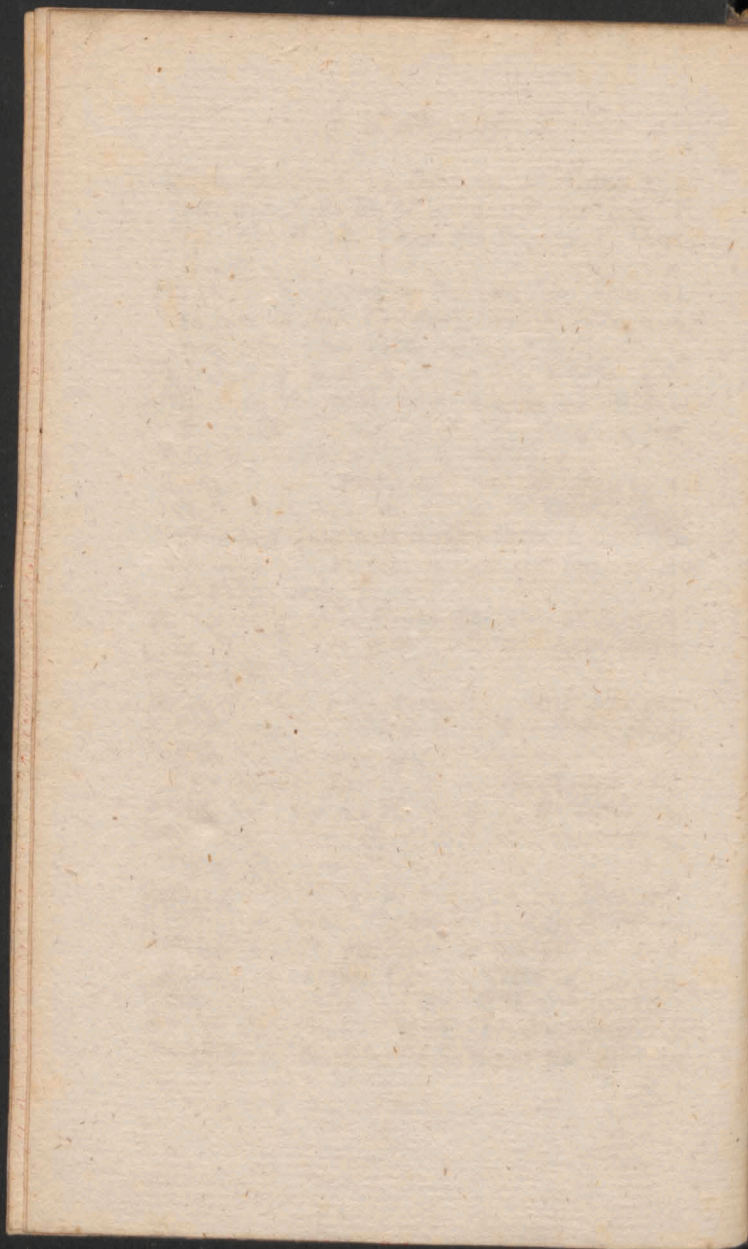

A
R
A
R
*
A
A
A
R
A

JUNIUS

- L. & M. gl. Vesp. a cap. de seq. com: præ:
& Ss. MM Gervasii.
- A. 19. F. 3. Juliann V. *dx*. L. 1. N. f. 9. L. & com: Ss MM in L. & M. *dilex* gl. in Vesp. com. seq & S. Sylv. PM
- R. 20. F. 4. Bonifac EM *sdx* loc. pr. ex heri L. 1. N. f. Suff. in M: gl. 2. or. a cunct: 3. *ad lib.* Vesp. de seq. com. præc.
- A. 21. F. 5. Aloysii C. *dx* L. 1. N. f. in M. gl. Vesp. a cap. de seq. com. præc. ac S. Paul. E. C.
- R. 22. F. 6. Æschili EM PRS. *sdx* fuit loc. pr. 15. ex 12. hui 9. L. & com: S. Paul. in L. & M. gl. in Vesp. com. seq.
- * *Cresc. Jul. h: o. m: 36.* Vesp.
- A. 23. Sab: Vig: sine jei Ubaldi E. C. *sdx* fuit loc. pr. 17. ex 16. Mai L. 1. N. Sab. 9. L. & com Vig Suff. in L. & M. gl. 3. or. a cunct: ult. Ev. Vig. Vesp. de seq. com Dom. *tnt prævaluit Cras intimat iez. f. 5 f. 6* Fest: celeb. SS. Ap Petri:
- A. 24. DOM 4. p. Pent. Nativ. S. Joan: Bapt *dx* 1. cl. com. oct. 9. l. & com. Dom. in L. & M. gl. Cr in Coll: *ab Obus die. dnt p tot.* Oct. Præf Ttis ult: E. D. in Vesp. com: Dom.
- A. 25. F. 2. de oct. S. Joan: *sdx* off. ut *ibū* & pr. in M. gl. 2. or. *concede* 3. Eccl. in. Coll. Cr Vesp. de seq. com. oct.
- R. 26. F. 3. Joan. & Pauli MM. *dx*. L. 1. N. Frat com: Oct. in L. & M. gl. in Coll. Cr. in Vesp. com. Oct.
- A. 27. F. 4. de Oct. S. Joan: *sdx*. Off. M. *us* 25. huj Vesp. a cap. de seq. com. Oct.

4 U N I U S

- A.** 28. F. 5. *Vig. cum jej.* Leon. PC. *sd*x: L. 1. N. f. 9. L.: *vig. com.* Oct & *Vig. in f.* & M. *gl. in Coll. Cr. Vesp.* de seq. com. OO. *Apost:* Ant: *Tradent. v. annun ex fest. divis Ap:* 15. *Jul FRP.*
- R.** 29. F. 6. PETRI & PAULI *dx 1. cl. cum* *Ust. celeb. com:* OO Ap. Ant. *Vos v in o-* *em, ex 1. Vesp.* Or. *ut heri in M. gl. 2. or.* *ex 15. Jul: Cr. secret. loc. divis. dic. com:*
- r** *Præli:* Ap. *Vesp. de fest*
- R.** 30. Sab com. S. Pauli Ap. *dx com* S. Pet. & Oct. S: Joan. in L. & M. *gl. Cr. fræf* *Ap. Vesp. a cap. de seq. ut in 1. Vesp. com* Ss. Ap. & Dom: *montess FP.*
- * *Plenil. Jul. h. 3. m. 58. Vesp.*

JULIUS Dierum XXXI.

- A.** 1. DOM. 5. p. Pent. Oct. S. Joan: Bap. *dx L. 1. N. Dom, 9, L. & com.* Dom: ac *Oct. Ant. glorios v in cem in M. gl. Cr. P.* *Ap. ult Ev. Dom. Vesp. de seq. com præc.* *Dom. & Oct Ss Ap ac Ss. MM Process.*
- A.** 2 F. 2. *Visit: BVM. dx maj. non celeb.* *off: ut ibi 9. L. Ss. MM. com: oct: & Ss.* *MM. in L. M. gl. Cr. P. B. visit. in Vesp.* *com: Ss. Apost: * FP.*
- R.** 3 F. 3. de 5. die inf. Oct: Ss. Ap. *sd*x L. 1. *N. f. in M. pr. gl. 2. or. couced. 3. Lect Cr.* *P. Ap. vesp. de seq. com præc. * FP.*
- A.** 4 F. 4. Josephi Calas. C. *dx in aliis Bre-* *viar. 27. Aug: L. 1. N. f. com Ss. Apost. in*

L.
&
O.
st.

m
o-
r.
n:

t.
f
m

.
e
p
e.
k

.

.

.

.

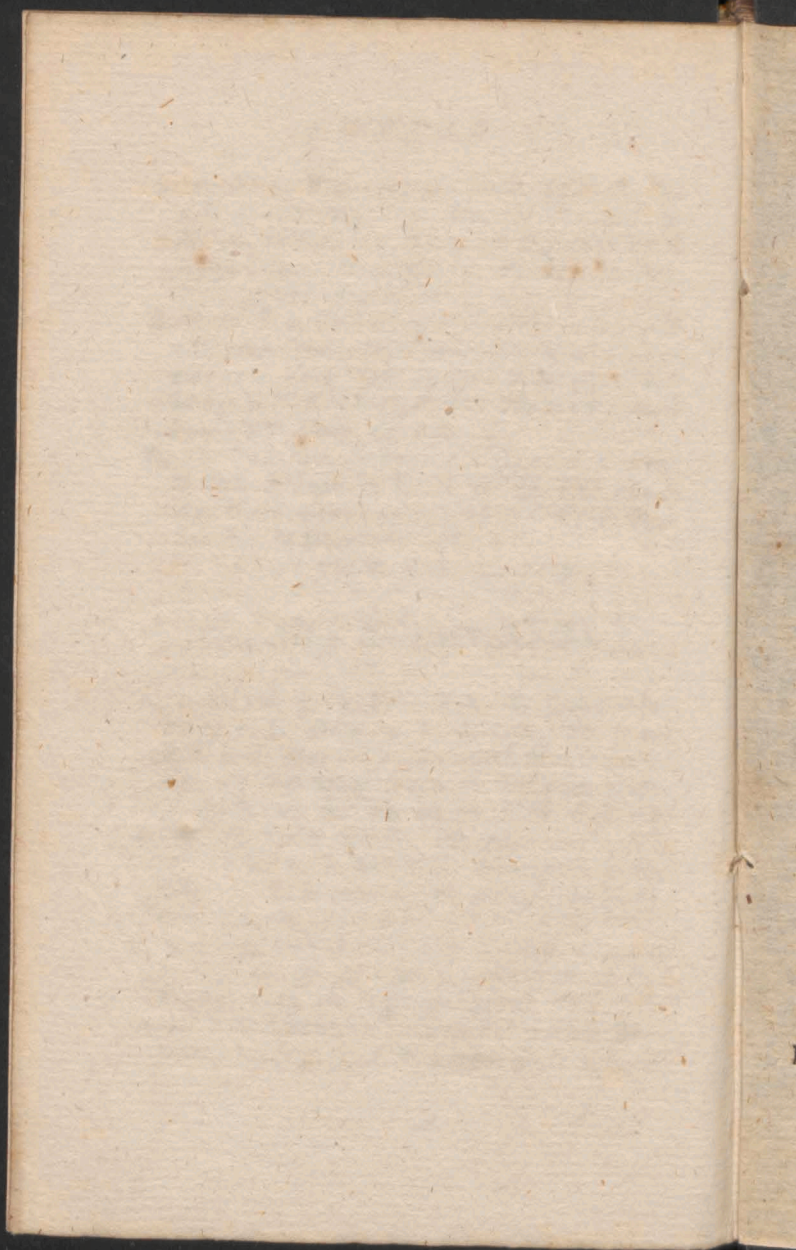

IULIUS

- L. & M. gl. Cr. P. Ap. in vesp. com: Oct:
Ss Ap.
- R. 5 F 5. de 7 die Oct: Ss Ap. *sdx*. off. &
M. ut f. 3. & pr Vesp. de seq. ut in *1 Vesp.*
Apt. or: pr.
- R. 6 F 6 Octav: Ss. Ap. *dx* L. 1. N. f. in M,
gl, Cr. P. Ap. in Vesp. com: seq.
- A. 7 Sab. Bernard: Senens. C. *sdx* fuit 20.
Mij L. 1. N. Sab Suff: in M. Gl. 2. or. a
cunt: 3 *ad lib.* Vosp. de seq. com: Dom-
tut. *Obscuro*.
- A. 8 DOM: 6. p Pent: B Ioan: de Dukl. C,
PRP. *dx* 1. cl: cum oct L. 1. N. Beat. 2, N.
pr: 3 nolite 9. L & com: Dom in L. & M:
gl Cr. P Ttt. ult: E. Dom: in Vesp. com.
seq. & Dom.
- * *Decresc: Iul: h: 9, mane.*
- A. 9. F. 2. Patron: Reg Suec. *dx* off: pr: 8.
Leã: divid: in 2. com: Oct: in L. & M. gl:
Cr. in vesp. com: seq. & Oct
- R. 10. F 3. Septem Frat: MM. *sdx* L. 1 N.
Dom: præc 4. 8. hæc com: Oct: in L. & M.
gl 3 or. conc. Cr. Vesp: a cap. de seq.
com: præc & S Pii M.
- A. 11 F. 4 de 4 die inf: Oct: *sdx* L. 1, N: f.
2. N. ex 4, die Oct: S, Stan: Koit: 3, N.
nolit: 9, L: & com: S Pii in M. gl: 3. or.
conced: Cr. vesp: de seq: com: Oct: & Ss.
MM. Naboris.
- A. 12 F 5. Ioan: Qualb: Ab *dx* com: Oct: &
Ss. MM. in L & M, gl: Cr: vesp: a cap de
seq. com: præc: & oct
- R. 13. F. 6. Margarith: VM. *dx*: com: oct: in

JULIUS

- ~~X~~ L. & M. gl: Cr: Vesp: a cap: de seq. ~~O~~
 Dost com: præc: & oct. * FP.
- A 14** Sab: Bonavent: EC.D. dx L. 1 N. Sap.
 com; Oct: in L. & M: gl: Cr: Vesp. a cap:
 de seq: ut in 1 Vesp: com: præc: & Dom:
 & Dom: unxerunt ac S. David: PRS.
 * Nouil: Aug: h: 11 m: 50, ant: med:
 Noã.
- A 15.** DOM. 7. p: Pent: Oct: B Joan: C. dx
 L. 1. N. Dom: 2, N. ex Oct: S. Stan: 3. No-
 lite 9. L & com: Dom: ac S. David in L.
 & M: gl: NB. Ob fest: Divis: Ap: ratne
 victor de Crucig: add: sub una Concl:
 or. p. Vot. Ss. Ttt: 2 or: Dom 3, David:
 Cr. P. Ttt: ult: E: Dom Process: Te Deum.
 Vesp: de seq: com: præc: & Dom ac Ss,
 MM. Andr: int: PRP.
- A 16 F 2.** Fest: B de Mont: Carm: dx maj
 9, L. Ss. MM. ex 2, una & com: in L. & M.
 Gl: Cr: PB. comm: in vesp: com: seq.
- A 17 F 3.** Alexii C. Sdx L. 1, N. F Suff: in M.
 gl: 2 or: a cunct: 3 ad lib: vesp: de seq.
 com: præc: & Ss Symph: MM.
- A 18 F 4 B.** Simon a L. paic C. PRP. dx
 L. 1. N. f. 3 N: Nolite 9. L, ex 2: una &
 com: Ss. MM. in L & M. just: gl: Vesp: a,
 cap: de seq. com: præc.
- A 19 F 5.** Vincent: a Paul: C. dx L. 1. N. F
 2, n: pr. 5 de Signav ex 3. Jul: in M. gl.
 Ev: ex off: Vesp: a cap. de seq. com præc
- A 20 F 6** Ceslai C. dx L. 1. N. F 2 N. pr
 169: ut heri in vesp: com: seq & S. Prax
 Virg.

Vesp. de Sequ. sine ulla Commem.

A. 19. Fer. 5. Vincentij à Paulo
C. dx. s. Cl. cum Oct. Off. pr. et missa
etiam pro Confluentibus Gl. Cr. per tot.
Oct. In Vesp. Com Sequi
A. 20. Fer. 6. Ut in Ord. Com. Oct. in tot. Off.

R. 21. Sab. Ut in Ord. Com. Oct. in tot Off.
2. Or. Oct. 3. Sa Praxedis Gl. Cr.
Non dicunt preces, neque suffrag.
22. Dom. d. ut in Ord. Com. Oct. in tot Off.

23. Com. Oct. similiter.

24. Com. Oct. in Laud. et Miss. tantum

25. Ut in Ordine - - - In Vesp.
Com. Sequ. ut in Annis Vesp. festi.

A. 26. Fer. 5. Octava S. Vincentij à
Paulo dx. lec. d. Nov. de Ser. reliqu. pr.
Gl. Cr. Vesp. de Sequ. Com. prec. et S. Pan:
taleonis m.

A. 27. Fer. 6. Anne Mat. BVM. dx. juv.
loc. pr. ex heri 9. lec. et Com. S. Pantaleonis
in Laud. et Miss. Gl. Pref. Comm. In
Vesp. Com. Sequ.

28. Ut in Ordine - - -

29. Dom. Ut in Ord. - - - In Vesp.
Com. Sequ. et Dom.

A. 30. Fer. 2. Henrici Imp. C. dx. loc. pr.
ex a. S. Julij l. d. Nov. de Ser. Iniquitum Parabo:
le Salomonis 9. lec. d. S. Min. Com. Oct
et d. Ann. in Laud. et Miss. Gl. Cr.

IULIUS

- t off*
- fol. off.*
- ntm*
- esp.*
- ijā*
- qu. pr.*
- Pan:*
- lx. ju.*
- leons*
- in*
- sp.*
- loc. pr.*
- Araber.*
- Oct*
- R 21 Sab: Anaclet PM. *fdx loc pr: ex 13.*
huj 9. L. & com: S. Prax: Suff: in M gl:
2. or: S. Prax: 3. a cunsl: vesp de seq.
com Dom: exaud: & præc.
- A 22 DOM 8 p. Pent: Mariæ Magdal: *dx* *Xe*
9 L. & com: Dom: in L & M. gl. Cr. P.
Titt: ult: E. Dom: Vesp. a cap: de seq.
com: præc. Dom. ac S. Liborii EC
** Cresc Aug: h. 2. p. med: noct:*
- R 23 F 2 Apollinaris EM *dx L. 1. N: ex*
heri com S. Lib: in L. & M. gl. vesp: a cap: de
seq. com: præc.
- R 24 F 3 Vig: *fine jej. Christine VM.*
PRP. dx L I N E, 2. Noct: de comin: Virg.
9. L. & com: Vig. in L & M. gl: ult E Vig.
Vesp. de seq com: præc: tnt.
- R 25 F 4 Iacobi Ap. *dx 2. cl: n: celeb: com:*
S. Christoph: in L & M. priv: tnt. gl: Cr.
P. Ap. in Vesp: com: seq.
- A 26 F 5 Annæ Mat: B *dx maj. in M gl:*
fine Cr. in vesp: com: seq. & Pantat M.
- A 27 F 6 Henrici C. *fdx loc: pr: 15. huj 9.*
L. & com, S. M Suff: in M. gl: 2 or: S.
M, 3 cuncl: Vesp: de seq. com: præc:
- R 28 Sab: Botvid: M. PKS, *dx hym: ex 1.*
Vesp: in M gl: Vesp: de seq: com: Dom.
tnt: 1, Aug: Sapient.
- A 29. DOM 9 p. Pent: 1 Aug: B: Cunegund:
V. PRP. dx 1 cl: cum Oit: L. I. N. de Kirg.
9 L & com: Dom: in L. & M. gl: Cr: P.
Ttt: ult: E Dom: in Vesp: com: seq. &
Dom tnt.
- A 30 R 1 Camill: *de Lesl: C. dx loc/ pr. lex*

IULIUS

28 *Aug* L. | N. *exheri* 1 *Aug*: 9 L. Ss:
MM. com: Oct: & Ss: MM. in L. & M.
gl: Cr. Vesp: a cap: de seq, præc & Oct.
* *Plenil: Aug: h. 6, m: 2. mane.*

A 31 F 3 Ignat: C. dx com: Oct: in L & M.
gl: Cr. Vesp: de seq. com: S, Paul: præc:
& oct: Ss MM. Machab.

AUGUSTUS Dierum XXXI.

A 1 F 4 Petri ad Vincul: dx maj 9 L Ss. Mach:
com: S. Paul: Oct: ac Ss MM. in L. &
M. gl Cr. P. Ap. in vesp. com: S. Paul: seq.
Oct: & S. Steph: ac S. Cath: Vast: PRS.
Ant: Simil. v elegit. p. tot: *Aug. Iud: Spi-
rit. silent.*

R 2 F 5 Helenæ Vid: M. PRS. dx loc: pr.
ex 3t Iul: Off. ut ibi Hym: pr. ex i Vesp.
9 L. *ex 2. fit una* S. Steph: com Oct v
specie & S Steph. ac Cath. Vast. Ant veni v
elegit in M. gl: Cr. Or *secret: & post: com: pro*
S: *Cuneg: M dilex.* pro S Cath. *ex M me*
Exspect: omifs. Mar. in Vesp com. seq. &
Oct.

R. 3 F 6 Invent: S. Stephani M. sdx com oct.
in L. & M. gl. 3. or: conced: Cr. Vesp. de
seq. com præc: & oct.

A 4 Sab. Dominici C. dx, com: Oct: in L. &
M. gl. Cr. Vesp. a cap de seq, com: præc.
& Dom: *Ego.*

A 5. DOM: 10 p: Pent: 2 Aug: Oct: B. Cune-
negund: V. dx L. 1 N. Dom: 9 L. & com:
Dom in L & M. glo: Cr: P. Ttt: ult. E.
Dom vesp: de seq com: præc: & Dom ac
Ss. MM. Xysti.

Vesp. de Sequ. Com. pnce. et Oct.

A. Dom. ad. Ut in Ordine — —

— — Vesp. à Cap. de Sequ. Com. p̄nec. it̄m.
Dom. Oct. ac Ss. MM. Hippoliti.

A. 13. Fer. 2. Camilli de Lellis C. cl. loc.
p̄n. ex ad. Julij 9. lec. Ss MM. Com. Oct. et
Ss. MM. in Laud. et Miss. Gt. Vesp. à Cap.
de Sequ. Com. p̄nec. Oct. ac S. Eusebij C.

AUGUSTUS

A 6 F 2 Transfig. Dni *dx Mai 9 L & com:*
Ss MM. in L & M. gl: Cr: Præf: Nat tnt:
in Vesp com seq Ant: pr, ac S. Donat E.
M.

** Decres August: h. 3 m. 30. Vesp.*

A 7 F 3 Caietani C. *dx L 1 N: f. 9. & com*
S. Donat: Ant: pr. in M. gl: in vesp. com
seq.

R 8 F 4 Cyriaci MM. *sdx Suff: in M. gl: 2.*
or; a cunct: 3 ad lib: vesp a cap: de seq
com: præc: & S Rom: M. Suff.

R 9 F 5 *Vig: sine jej, Nazaraei Ss, MM:*
sdx loc pr: ex 28, Iul: 9 L & com Vig: ac
S. Rom: Suff: in M gl: 2 or: vig. 3 S Rom
ult: Ev: Vig Vesp de seq com: nul.

R 10 F 6 Laurent: M. *dx 2 cl: cum oct: in*
M. gl n die Cr: nisi, in pr. Eccl: in vesp:
com seq & Ss. MM. Tiburtii.

A 11 Sab: Marthæ V. *sdx loc: pr: ex 29 Iul:*
9 L. Ss: MM: com: Oct. & Ss. MM. in L.
& M gl: 2 or: Oct. 3 MM. vesp: de seq:
*com Dom Omnis & præc ac oct: * Cras*
intim: f: 3 jej: fest: celeb: f: 4 Assumpt:
B.

A 12 DOM 11 p: Pent: 5 Aug: Claræ V. *dx*
9 L & com: Dom: ac Oct. in L & M gl:
Cr. P: Ttt: ult: E Dom vesp: a cap: de seq
com, præc & Dom: ac Oct. atq; Ss, MM. Hyp-
polit!

A 13 F 2 Hieronymi Aemil, C. *dx loc pr:*
ex 20 Iul: 9 L Ss, MM com: Oct. & Ss,
Mm. in L & M, gl: vesp de seq com: præc
& Oct: ac S. Euseb: C.

Novil: Septemb: h: 7. m: 50 mane:

AUGUSTUS

- 1
- Xo
- A 14 F 3 Vig: cum jei BYM, ad uiv / *dx maj*
fuit 5 hui: 9 L. Vig: ac S. Eus: in L &
 M gl: Cr. Præf: B festiv: ult: Ev: vig: vesp:
 de seq. com null:
- A 15 F 4 ASSUMPT: BVM: *dx t cl: cum*
Uā: oia pr. * Bened: Herb: in M. gl: Cr:
 P B. Assump: post: n Vesp com: seq.
- A 16 F 5 Rochi C *dx int: PRP. L i N f:*
 com: asump: S. Laur: in L. & M gl: Cr.
 PB. vesp: a cap: de seq or: pr. com; præc
 & als.
- R 17 F 6 Oct! S. Laurent: M *dx com Assump:*
 in L: M. gl: Cr: PB. vesp: de seq com:
 præc & asump ac S. Agapit: M.
- A 18 Sab: Divillo Apost. *dx maj fuit 15 ill:*
int: PRP. 9 L: S. Agap: com Assump:
 & S. Agap. in L. & M. gl: Cr: P: Apost:
 vesp. de seq com Dqm: int Sapien:
- A 19 DOM 12 p. ent. 4. Aug. Hyacinth C;
 PRP, *dx t cl, cum Oā, L. t, N, Beat. 9 L,*
 & com, Dom, in L, M, gl, Cr, PB. ult. E.
 Dom in vesp. com seq & Dom int.
- A 20 F 2 Bernardi C, *dx L, t N, ex heri 4.*
 Aug. com, Assump. & S. Hyac, ant: *simil:*
 * *anav: in M, gl, Cr, PB, vesp. a cap de*
 seq com præc & asump, ac S. Hyac.
 * *Cresc 7bris h. 6 Vesp,*
- A 21 F 3 Franciscæ Frem, Vid, *dx L, t, N, f,*
 com, asump, & S. Hyac, in L & M, gl Cr
 PB. vesp. de seq ut in 1. vesp, com præc
 & S. Hyac, ac Ss, Mm, Timothei,
- A 22 F 4 Oct Assump, B, *dx off, ut in fest.*
 9 L Ss mm, com. S Hyac, mm, in L. &
 M gl.

A. 14
 Em
 de S.
 in L.
 Vig.

A. 17.
 Vesp

A. 20
 S. hui
 Laud
 Vesp

A. 14. Fer. 3. Vig. cum jejun. Hieronymi
Emilianii C. D. L. loc. pr. ex 20. Julij L. Ut. Na.
de Ser. 9. lec. Vig. Com. Oct. Vig. Et S. Cuschi
in Laud. et Miss. Gl. Pref. Contin. Ult. Evang.
Vig. Vesp. de Sequ. sine ulla Commemor.

17. Fer. 6. Ut in Ordine. ---
Vesp. de Sequ. Com. p. nec. et S. Agapiti m.
A. 20. Sab. B. M. V. ad Nives d. a. jus. fuit
S. huius. 9. lec. S. Agapiti com. ejusdem in
Laud. et Miss. Gl. Cr. Pref. B. festivitate
Vesp. de Sequ. Ann. Dom. Contin.

A
5
V
R
A
A
S
C
P
A
C
c
fe
u
u
A
L
c
A
S
fe

Jn C
vi
R
S
de
A
&
ca

AUGUSTUS

- M*, gl Cr, PB in vesp. com. seq & S. Hiac;
- A 25 F 5 *Vig. sine jej* Philippi Benit C, *dx*
 9 L, Vig, com, Oct. & Vig, *Ant. v ex f.*
 5 *Pfalt. or, pr:* in M: gl. Cr. ult: E: *Vig:*
 vesp. de seq com: *præc. int:*
- R 24 F 6 Bartholomæi Ap. *dx 2 cl:* in M,
 gl, Cr, P, Ap: in vesp, com seq, *int.*
- A 25 Sab Ludovici C. *dx L. i N. sab. com*
 S. Hyac. *ex i Vesp.* in M. gl. 3 or. conced.
 Cr. vesp: de seq. com S. Hyac: *ut in i.*
Vesp. & Dom int observa.
- A 26 DOM 13 p. Pent. 5 Aug: Dedicat: Eccl
 Cath: Posn: *dx. i cl: sine ocl:* 9. L. Dom:
 com S. Hyac: & Dom in L. & M gl: (*in*
ferret or: Parenth: ommitt:) Cr, P. Ttt:
 ult: E: Dom: in vesp: com seq: & S. Hyac:
ut in 2: Vesp: ac Dom:
- A 27 F 2 Transl: S. Casimiri C. *dx int PRP,*
 L. i N. f. 2. N. pr. 3. *sint* in M, gl Vesp a
 cap: de seq. com præc: & S. Herm M.
- A 28 F 3 August: ECED *dx L. i N. Sap: com*
 S, Herm: in L. & M: gl: Cr. vesp: a cap de
 seq: com præc & S. Sab; M.
 * *Plenil Septembi h. 7. m. 15: Vesp.*

PRO MEMORIA

- In Collegiata Varfaviensi S Joann: Baptistæ
 vide in fine Directorii.
- R 29 F 4 Decoll: S. Bapt: *dx 9 L & com S.*
 Sabin in L, & M gl: *sine Cr:* Vesp: a capi
 de seq. com: præc & Ss. MM. Felic.
- A 30 F 5 Rosæ Liman. V: *dx L. i N f 9 L.*
 & com: Ss: MM: in L, & M gl: Vesp a
 cap de seq: *v hym mut:* com præc

AUGUSTUS

A 31 F 6, Raymund: Nonat C. ∂x in M: gl:
Vesp: a cap de seq: com præc & S. Aegid:
ac Ss 12 MM.

SEPTEMBER Dierum XXX.

R 1 Sab. Olavi RM. PRS, ∂x fuit 29 Jul:
9 L. & com S. Aegid: & Ss, MM: in L &
M gl: Vesp de seq com Dom *tnt cum aud.*
* Cras denunc fest celeb: Nat: B: Sab

A 2 DOM 14 p. Pent: ∂x ∂ cl: cum oct: Off: pr:
9 L & com Dom in L & M. pr: gl. Cr:
Præf: Tit: ult. Ev: Dom. in Vesp: com
Dom & seq.

A 3 F. 2 Stephani Reg: Hung: C. Sdx fuit
heri ratne vicin: pon: hod: ex decret L i. N.
ex heri com S. Joach: in L, & M. gl 3 or:
conced: Cr: Vesp: a cap: de seq com præc:

A 4 F 3 de 3tia die inf: Oct: S. Joach: sdx
Off: habu: 5 in nou: Breviar: hod off: 2.
qui non hab: ut in fest: v de 3tia die inf:
Oct: S. Stan: sl: Kost: M pr: gl: 2 or: conced
3 Eccl: Cr: vesp: a cap: de seq com S.
Joach.

* Decres: 7bris h: 9 Vesp.

A 5 F 4 Laurentii Just: EC. sdx com oct in
L & M. stat gl, 3 or: conced: Cr: Vesp:
a cap: de seq com præc.

A 6 F 5 de 5 die Oct: S Joach: sdx Off: 3.
reliq. & in M ut s, 3. & pr: Vesp: de Oct:
* Cras in Colleg: Votiv: ratne L. Leit: SR.
Mttis,

3. t. Ut in Ordine -

Vesp. de Sequ. Com. prae. et S. Agidij ac
Ss. 12. Martyrum.

A. 1. Sab. Divisio Apostolorum dx. fuit
fuit 15. Julij. 9. lei. et Com. S. Agidij et Ss.
mm. in Laud. et Miss. Gl. Cr. Praef. de cetero.
Vesp. de Sequ. Com. Dom. Intra.

3. Fer. 2. Ut in Ordine -

Vesp. de Sequ. Com. prae. et Oct.

A. 4. Fer. 3. Clavi A. M. P. R. S. dx. fuit 29.
Julij Com. Oct. in tot. Offic. Gl. Cr. Praef.
Communis. In Vesp. Com. Sequ. et Oct.

13. Ut in Ordine - - - - -
Vesp. de sequ. sine ulla Com.

R. 24. Fer. 6. Exaltatio S^{te} Crucis dx 2. cl
Off. pr. Gl. Cr. Pref. de Cruce. In Vesp.
Com. Oct. Nativit. ut in stomis Vesp. Fest
et S. Nicomedis M.

S E P T E M B E R

- A 7 F 6 de 6ta die Oct: Sdx Off atum vel Xo
ut f. 3. & pr M ut ibi vesp: de seq tnt.
- A 7 8 Sab NATIVIT: B V M dx 2 cl. cum
*Oct: celeb: 9 L. & com S. Adrian: M in L.
 M priv tnt. gl: Cr, PB. Nat: in Vesp: com
 S. Joach: ut in t. Vesp. & Dom in omnib:
 ac S. Gorgon: M.*
- A 9 DOM 15 p Pent: 27bris Oct: S Joach:
*dx Off 5tm pr v. ut in Oct: S Stan: Kost:
 9 L. & com Dom & Nat: ac S. Gorgon: in
 L & M gl: Cr: PB Nat: ult E. Dom vesp:
 a cap. de seq com: S, Joach: ut in 2 Vesp,
 com Dom: ac Nat: B.*
- A 10 F 2 Nicolai Tolent: C. dx L t N. Sab
*com Nat: B. in L & M gl: Cr, PB. Vesp:
 de seq com: præc: & Ss. MM: Prothi de
 de Nat: nil: & cras.*
- A 11 F 3 Fest: Nomin: Mariæ dx maj (fuit
*Dom præc) Off: ut ibi 9 L, & com Ss: M.
 M in L & M gl: Cr. PB. festiu: vesp: de
 eodem fest: tnt.*
** Nouil: 8bris h: 6. Vesp.*
- A 12 F 4 de 5 die inf: Oct: Nat: B. sdx in M
*gl: 2 or. de Spir: S. 3 Eccl: Cr. PB. Vesp:
 de oct: * Cras Examen ordinand,*
- A 13 F 5 de 6ta die oct: sdx oia ut heri &
pr. Vesp: de seq com: Nat: B.
- R 14 F 6 Exaltat: S. Cruc: dx maj, com
*Nat: B in L & M. gl: Cr: P. † in Vesp:
 com Nat: B. ut in t Vesp. & S. Nicomed:
 M. * FP.*
- A 15 Sab Oct: Nat: B. dx 9 L & com S, M.
in L & M gl: Cr. PB. in vesp: com Dom
E 2

2. Cl
p.
#

S E P T E M B E R

- 37bris ne remin: & Ss. MM. Euph:
 * Cras intimant IV. Temp.
- Virid 16 DOM 16 p. Pent. 3 7bris de ea
 Idx ad Mat hym: Nocte ad Laud: Ecce L.
 1 N & 2 ac ~~ex~~ ex Dqn 5 9 L & com Ss,
 MM. Suff. ad prim. 4 Psalm: cum Symb:
 prec. Dom: in M. gl: 2, or: Ss. MM. 3, a
 cunct: Cr: P Ttt: Vesp: de seq v. & or: pr
 com Dom,
- A 17 F 2 Impress: Stigmat S. Franc: dx 1.
 8 pr. in M, gl: Vesp a cap de seq Ant: G.
 v pr. com præc cum v pr.
- A 18 F 3 Josephi a Cupert: C, dx Ant: pr.
 in M gl, vesp a cap de seq com præc Ant.
 v pr
- R 19 F 4 IV TEMP, Januar: & Soc: MM.
 dx L 1 N. Frat: 9 L & com: f Ant: G or:
 pr. v ex Psalt: in M. gl: 2 or: f. ult: E. f. Ves:
 a cap. de seq com præc.
 * Cresc 8bris h. xp, med: Noct.
- R 20 F 5 vig. sine jej. Eustachii MM. dx L
 1 N f. 9 L vig: & com in L & M gl: ult E:
 vig: Vesp: de seq com præc.
- R 21 F 6 IV TEMP Mathæi Ap: dx 2 cl.
 9 L & com f. in L, & M gl: Cr, P. Ap:
 ult: Ey: f. in Vesp: com seq Ant: pr: & Ss
 MM. Maurit: * FP.
- A 22 Sab. IV TEMP Thomæ de Villan: E.
 C, dx loc: pr. ex 18, huj L 1 N. Fid: 9
 L & com f. ac Ss, MM. Suff: in M. gl ult.
 Ev: f. ORDINES SACRI Vesp: de seq.
 com Dom tant: Adenai.

22. Sab. Ut in Ordine - - - - -
- - - Vesp. de Sequ. Com. Dom. Intim.

A. 23. Dom. 17. p. Pent. Dedicatio Ec-
clesie S^{ae} Crucis dx. t. Cl. cum Oct. Off.
ut in Communi Dedicat. q. lec. et Com. Dom.
in Laud. et Miss. Gl. Cr. Pref. Trinitt. Ult.
Evang. Dom. In Vesp. Com. Sequ. et Dom.

24. Ut in Ordine Com. Oct. in tot. Off.

25. Similiter De die 3. infra Oct.
Dedicationis

26. Similiter

27. Similiter

28. Ut in Ordine Com. Oct. in Laud. et
Miss. trtm

29. Ut in Ordine — — — — In Vesp.
Com. Sequ. ut in Amis Vesp. et Dom.

A. 30. Dom. 18. p. Pent. Octava Dedi-
cationis Ecclie S^{ae} Crucis dx. L. t. Nov. ut
in Festo. q. lec. et Com. Dom. in Laud. et
Miss. Gl. Cr. Pref. Trinitt. Ult. Evang.
Dom. Vesp. à Cap. de Sequ. Com. p^{re}ci. et
Dom.

S E P T E M B E R

A 23 DOM 17 p. Pent: 4 7bris B Ladislai
de Giel C/PRP. dx t. cl. cum Oct. L i.
N. Beat 3/N nolite 9 L & com Dom in
L & M: gl Cr. P. Tit: ult Lv Dam in vesp.
com seq & Dom.

A 24 F 2 Feit: de Mercede B dx maj com
oct in L & M. gl, Cr. PB. festiv. in vesp.
com seq.

A 25 F 3 de 3 die Oct: B. Ladislai C. sdx
L i N. ex Dom prae: 2 & 3 Noct: ex comm:
2 loc. v. octavar: in M. gl 2 or: conced: 3
Eccl: Cr Vesp. de seq com prae, & Ss:
MM, Cypriani.

26 F 4 Josaphat E. M, dx L i N. f. 2 G
3 N. de comm: un. M. 2do loc: 9 L, Ss. Mm.
ex 2 una com oct: & Ss. MM. in L & M.
Sacerd: gl. Cr: Vesp. a cap. de seq com:
prae & oct. *S. Stanislai.*

R 27 F 5 Transl: EM. PRP. dx L i N. ex
Dom 5 7bris Incip. com oct: in L, & M.
gl. Cr. Vesp. a cap. de seq com prae. &
oct: FP.

* Plenil. 8bris h. 7. m 16 mane.

R 28 F 6 Venceslai M. PRP. dx com oct in
L & M. gl. Cr. Vesp. de seq com prae tnt,
* FP.

A 29 Sab Dedicat: S. Mich: Arch: dx 2 cl.
non celeb. in M. gl. Cr. in vesp com seq &
Dom Adaperiat FP.

A 30 DOM 18 p. Pent: 1. 8bris Octav: B.
Ladisl: C. dx L i N/ Dom. 4 N. gaudet/ 5.
nolite 9 L. & com Dom in L & M. gl. Cr.
P. Tit: ult: 4. Dom. in Vesp. com Dom.
& seq.

OCTOBER Dierum XXXI.

A 1 F 2 Remigii EC. *sp̄x* L₁ N, f. 2 N, L₁ / *r*
pr. 2da & 3tia / *de cōm*: 3. Noct: Homo
Suff: in M gl 2 or: a cunct: 3 ad lib: vesp:
de seq com Præc.

A 2 F 3 Angel: Cust: *dx* in M gl. Cr in Vesp.
com seq.

R 3 F 4 Cosmæ & Dam MM. *Sdx* loc. *pr.*
ex 27 7bris L₁ N f *Suff:* in M. gl. 2 or.
a cunct: 3 ad lib: Vesp. *de seq* com: præc.

A 4 F 5 Francisci C. *dx* in M. gl. *sine* Cr.
Vesp a cap *de seq* com præc & Ss. MM.
Placid. * FP.

* *Deresc* 8bris h. 3 m, 23 p^a med. noct.

R 5 F 6 Reliq Eccl: Uptal: int: PRS. *dx* loc:
pr. *ex* Dom p. fest: S. Math: 9 L, & com
Ss MM in L & M / gl: *sine* Cr. *Vesp* a
cap *de seq* com præc.

A 6 Sab: Brunonis C. *dx* in M: gl *Vesp.* *de*
seq: com: præc: & Dom Reful: ac S. Mar:
ci PC. atq Ss, Mm, Sergii.

A 7 DOM 19 p. Pent: 2 8bris Rosarii BVM.
dx maj Off. *ut in loc:* 9 L & com Dom ac
S. Marci atq Ss. Mm: in L & M, gl: Cr.
PB. Solem ult. Ev: Dom. in Vesp. com seq
& Dom.

A 8 F 2 Brigittæ Vid: *dx* off: int, PRS. in
M. gl: in vesp. com: seq.

R 9 F 3 Dionysii Soc: Mm. *sdx* *Suff* in M.
gl 2 or: a cunct: 3 ad lib: *Vesp* *de seq* com
præc.

A 10 F 4 Gratiar: Action *dx* maj Off. int:
PRP. *Mis* *Vot:* Ss. Ttt: gl. or. p. *hanc* *Vot*
Cr P. Ttt. Proces. Te Deum *ob victor* *de*
Turc: ad *Chacim.* in vesp. com seq.

R.
Zenu
pos
J. M
Ino
Zenu

H.
Vesp

A.S.F.
In
Ve

40

R. J. Fer. 2. Reliquiarum Ecclesie Uria:
Tenwis inter pp. A. d. dx. loc. pr. ex Dom. Tm
post Festum S. Mathaei Off. ut suo loc. Lec.
J. No. ex heri. Miss. habet inter Missas ex
Ino ullo Applio Dom. 3. Dñis Ewang. Descen-
dens Jesus. Gl. Vesp. de Sequ. Com. prae.

H. Ut in Ordine - - -
Vesp. à Cap. de Sequ. Com. prae. et Ss. mm. Plaudi

A. S. Fer. 6. Hieronymi C. E. D. dx. fuit 30. 164
In Miss. Gl. Cr. 9. Lec. et Com. Ss. mm.
Vesp. à Cap. de Sequ. Com. prae.

11. Ut in Ordine -

Vesp. à Cap. de Sequ. Com. p. nec. Suffr.

A. 12. Fer. 6. Remigii C. sda. loc. pr. ex
T. hujus d. t. No. ex De Ser. 2di et 3tij ut
not. t. d. b. Suffr. In Miss. Gl. 2. Or. à fun.
ctis 3. ad Libitum Pref. Comm. Vesp. à
Cap. de Sequ. Com. p. nec. Suffr.

16. Ut in Ordine -

-- Vesp. de Sequ. sine ulla Commemor.

A. 17. Fer. 4. Ladislai de Gielniow C.
P. A. W. dx. t. Cl. sine Oct. loc. pr. ex Dom.
post Fest. S. Mathaei Off. ut not. s. u. loc.
In Miss. Gl. Cr. Pref. Comm. In Vesp.
Com. Sequ.

OCTOBER

- A 11 F 5 Francis Borgiæ C. Sdx loc. pr.
ex heri L 1 N. f. Suff. in M gl. 2 or: a
cunct: 3 ad lib. Vesp de seq, com præc,
Novil: 9bris h, 6 m. 43 mane.
- A 12 F 6 Hieronymi CED. dx fuit 30 9bris
in M. gl: Cr. in Vesp com seq.
- A 13 Sab Eduardi C. sdx L 1 N. Sab Suff.
in M. gl 2 or: a cunct: 3 ad lib. vesp a cap.
de seq. com præc. Suff.
- Virid 14 DOM 20 p pent: 3 8bris de Ea sdx
hym: primo ad Laud æterne L, 1 & 2 Noct
ex Dom 3 8b riq: ex Dom 20 Suff. ad
Prim 4 Psalm: cum symb in M. gl: 2 or a
cunct. 3 ad lib. Cr. P. Ttt. Vesp de seq com
Dom.
- A 15 F 2 Hedwigis Vid: PRP. dx maj L 1 N.
mul. in M. gl. sine Cr. in Vesp. com: seq
* FP.
- A 16 F 3 Therefs: V. dx loc. pr. ex heri ad
Mat: hym: pr. ad Laud. ex Vesp. L. 1 N f
in M gl. Vesp. a cap. de seq com præc.
- R 17 F 4 Transl: S Escbili EM. PRS. dx
fuit loc. pr. 7 hui ex 6ta L 1 N. f. in M.
gl. Vesp. de seq com præc.
- R 18 F 5 Lucæ Evang. dx 2 cl. in M. gl. Cr.
P. Ap. in Vesp. com. seq * FP.
- A 19 F 6 Petri de Alcant: C. dx L 1. N. f.
in M. gl: Vesp. a cap: de seq, com præc.
* Cresc 9bris h. 8 m. 50 mane.
- R 20 Sab Transl. S Adalb. M. PRP. dx in
M gl: sine Cr. Vesp. de seq, com Dom
tnt. Exaudiat.

OCTOBER

A 21 DOM 21 p. Pent: 4 sbris Joani Can-
tiii C. PRP. *dx 1 cli cum oib.* L 1 N. Beat
9 L. & com Dom in L. & M. gl. Cr. P.
Ttt. ult: E Dom: in Vesp. com seq. &
Dom.

24 R 22 F 2 Ursulae & Socj MM. *dx fuit heri*
L. 1 N. *ex heri* 2 N. *de comm:* 3 N. *Virg.*
com. oct. in L & M. gl: Cr. Vesp. a cap
de seq. com praec: & oct.

A 23 F 3 Joani a Capist: C. *dx* L. 1 N. f:
3 N. *nolite* com oct. in L. & M. gl Cr. vesp.
de seq com praec. & Oct.

A 24 F 4 Raphaelis Arch: *dx maj.* Off. pr.
com Oct. in L & M. gl. Cr. in Vesp com:
Oct & Ss. Min. Chryfant.

A 25 F 5 de 5 die inf. Oct. S. Joan. C. *sdx*
L 1 N. f 2 & 3. Noct. *ex 5. die inf. oct.*
S. Stan: Kost 9 L. & com Ss Mm. in L.
& M. gl. 2 or. MM. 3 *conced.* Cr. Vesp
de oct com S. Evarist: M.

A 26 F 6 de 6 die Oct. S. Joan. *sdx* L 1 N.
f. *rlq. ut 6 die S. Stan. Kost* 9 L. & com
S Evar: in L. & M ut heri Vesp. de Oct.
* Plenil. 9bris h. 6 m. 30. Vesp

A 27 Sab Vig. sine jej. de 7 die S. Joan *sdx*
L 1 N Sab. *rlq. ex 7 die S. Stan: 9 L &*
com vig. in L & Mis: *oes etiam convent*
de Vig. in C Viol sine gl. & Cr. 2 or. oct.
5. conced. Vesp. de seq. com oct. ut in 1.
*Vesp. & Dom Tua * Cras intim: vig. f. 4*
fest: celeb. OO. SS. f. 5.

R 28 Dom 22 p. Pent. 5 sbris Simon & Jud:
Ap. *dx 2 cl,* 9 L Domi com Oct: S. Joan.
& Dom

22

In

R. 2

dx

grati

et h

sequ.

24.

In

R. 2

fuit

mn

Miss

Com

21. Ut in Ordine) -
In Vesp. Com. Sequ. et Dom.

R. 22. Fer. 2. Translatio S. Echili E. M. P. S.
dx. fait loc. pr. 7. hujus ex C. L. J. Nov. ex heri
missit. 2di et 3lij ut suo loco Com. Oct. in Laud.
et Miss. Gl. Cr. Pref. Comm. Vesp. à Cap. de
Sequ. Com. prae. et Oct.

24. Ut in Ordine) -
In Vesp. Com. Sequ. Oct. et S. M. M.

R. 25. Fer. 5. Ursula et Sociar M. M. dx.
fait 2a. hujus L. J. Nov. de Ser. g. lei. S. S.
M. M. Com. Oct. et S. S. M. M. in Laud. et
Miss. Gl. Cr. Pref. Communies. In Vesp.
Com. Oct. et S. Evaristi M.

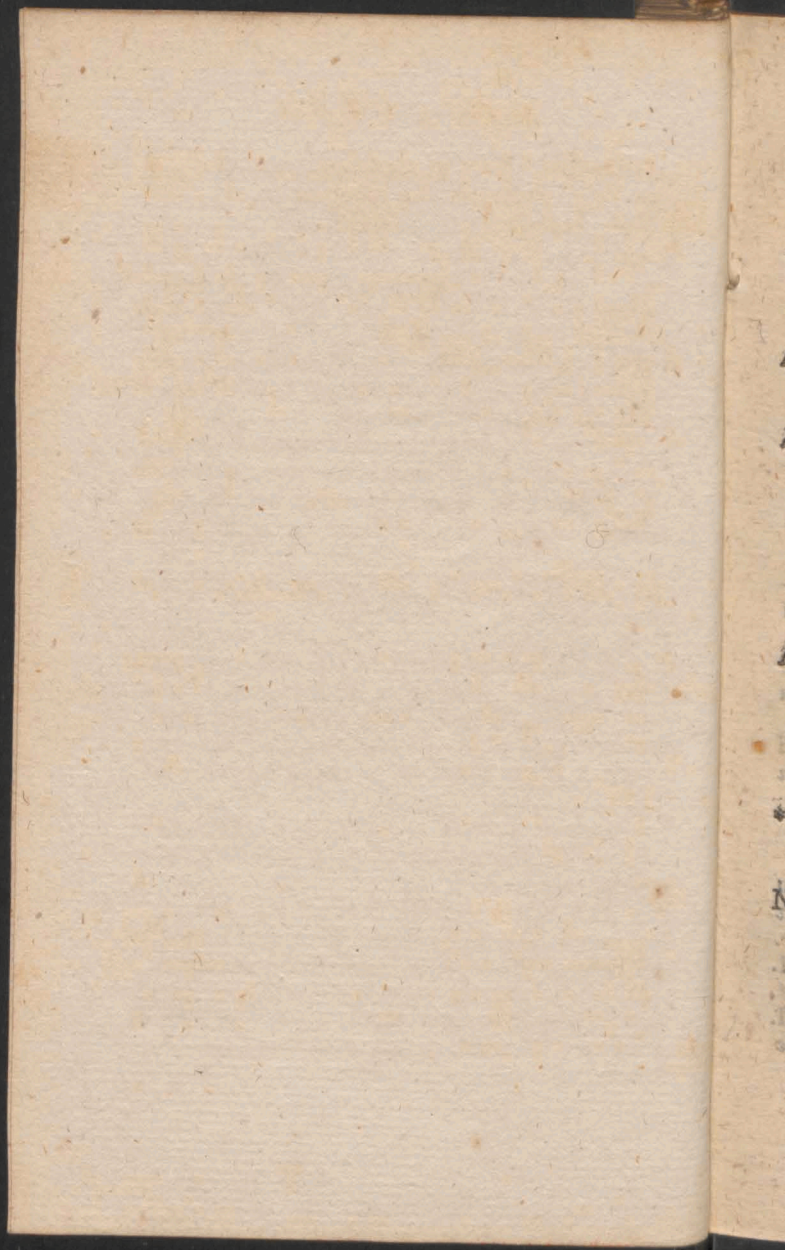

OCTOBER

- & Dom in L & M: gl. Cr. Præf. Ap. ult. E. Dom
in Vesp com Oct. S. Joan: ut in 2. Vesp.
Dom & seq.
- A 29 F 2 Mar: Magd: de Pazz. V. Sdx fuit.
27 Maij L. & N. ex Dom præc: Suff: in
M gl 2 or. a cunct: 7 ad lib. Vesp a cap
de seq com præc Suff.
- A 30 F 3 Margarith. Reg. Vid. Sdx fuit 10.
Jun. L. & N. f. Suff. in M. ut heri Vesp. a
cap de seq com præc Suff.
- A 31 F 4 Vig. cum jej. Elisabeth Vid. Sdx
fuit 8 Jul: L & N. f. 9 L & com vig. Suff.
in M gl. 2 or. vig. 3 a cunct: ult. Ev. vig.
Vesp. de seq tnt: * FP.

NOVEMBER Dierum XXX.

- A 1 F 5 FESTUM OO. SS. dx & cl. cum
Oã: oia pr in M. gl. Cr. p tot: Oã: Vesp.
de fest: p. Bened: Vesp defunct ritu zplic
etiam ext: chor: de præcept. Process. Sta-
tion * Mat. def: extra Chor: prid. dic.
ptst.
- * Exspecial dispos. cras tollend. abus. rat-
ne cibi & potus pauper. erogand. cum scan-
dalo.
- N 2 F 6 COMM. OO. FID. DEF. de 2 die
inf. oct: Sdx Off. ut ibi & M. p. Laud. &
Bened. Off. def 3 Noãrn. cum Laud. de
præcept. Process. Stat. ut heri Mis. prim.
in ordne vesp. de Oct.
- * Decresc: gbris h. 10 m 45. mane.

NOVEMBER

- A 3 Sab de 3 die Oct. *Sdx* L 1 N, Sab in M gl. 2 or. de Sp. S. 3 Eccl. Cr. Vesp de seq com, Dom *vidi* Oct & Ss. Mm. Vitalis * *In Coll. crās censent* *Vot. ob servatam Salutem S. R. Mittis.*
- A 4 DOM 23 p. Pent: 1 *gbris* Caroli Boromei EC. *Sdx* L 1 N. Dom 1 *gbris* 9 L & com Dom Oct. ac Ss. Mm. in L & M gl. 2 or Dom 3, Oct. 4 Ss. MM. 5 p. *Vot: Ss. Ttt: p, grat: añ.* Cr. P. Ttt. ult. E. Dom in Vesp, com Dom & Oct.
- A 5 F, 2 de 5 die oct. *Sdx* L 1 N f. riq & M. ut 3 *huj* Vesp. de oct.
- A 6 F 3 de 6. die Oct: *Sdx* oia ut heri & pr,
- A 7 F 4 de 7 die Oct. *Sdx* off. & M ut heri. & pr Vesp. de seq ut in 1 *Vesp.* com Ss. Mm, Coronat
- X^o A 8 F 5 Oct. OO. Ss. *Sdx* L 1 N f. 9 L. & com Ss. Mm. in L & M. gl. Cr. Vesp. a cap de seq com Oct. ac S. Theodori M.
- A 9 F 6 Dedicat. Basilic. Sal *Sdx* Off. ut ibi 9 L & com S. M in L & M gl. Cr. (in *Secr* *Parenth: omitt*) in Vesp com. seq. & Ss. Mm. Tryph: *FP.
* *Novil. Xbris h. 10 m. 30. Vesp.*
- A 10 Sab Andreae Avell: C. *Sdx* 9 L & com Ss. Mm *Suff.* in M. gl. 2 or. Ss. Mm 3 & cunct. Vesp de seq. com Dom. muro or. ex Dom 5 p: *Epiph:* præc & S. Mennæ M. * *Dom 2da gbris cum sua Hebdom omitt.*
- A 11 DOM 24 p. Pent. 3 *gbris* Patroc: BVM. *Sdx* maj: Off. ut ad *Niv:* Lect: 2 N: ex die

in
de
ca-
a-

o-
&
gl.
s.
m

L.

3

e-
m

&
a

bi
in
b

n
a
.
l.
t.
l.
s

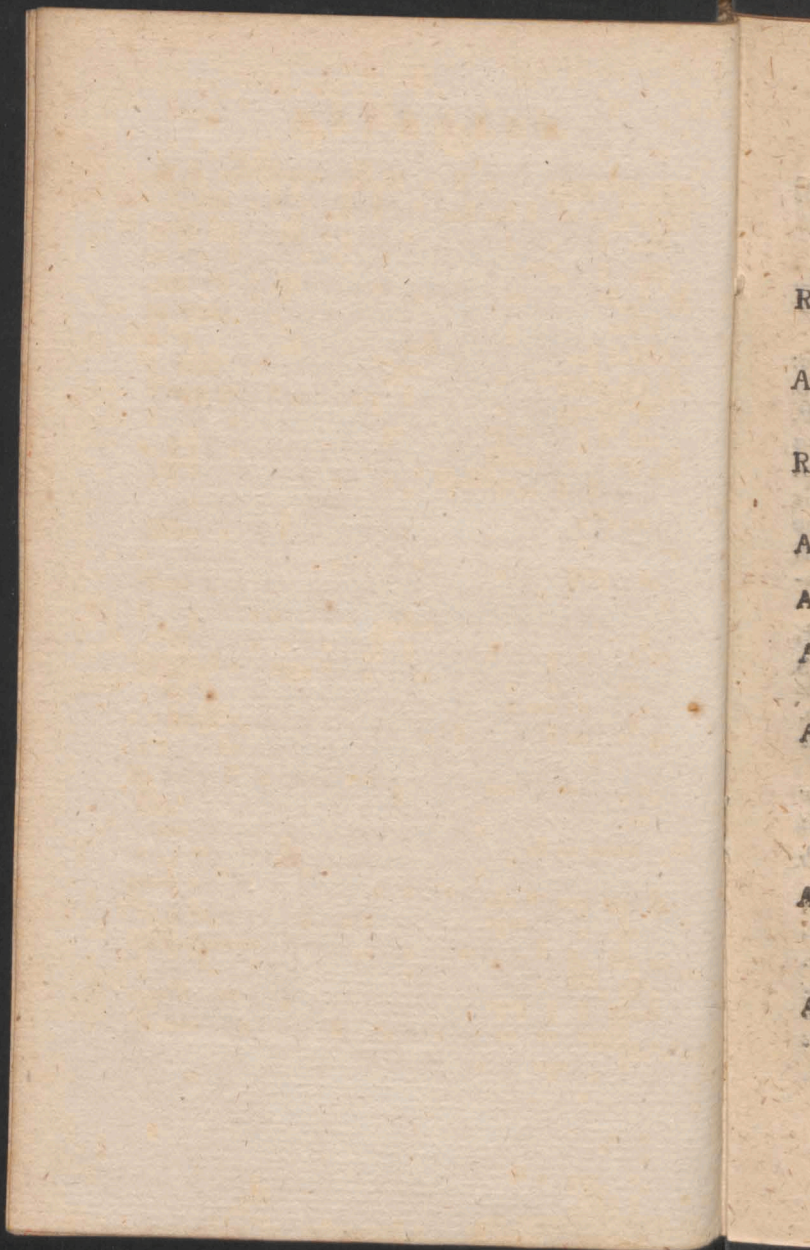

R

A

R

A

A

A

A

A

A

NOVEMBER

- 5 *inf oct.* Nat: B. 9. L & com Dom 5 p.
Epiph ac S Mennæ in L & gl. Cr: PB. *festiv. ult. Ev. Dom 5 p: Epiph.* in Vesp com
 seq & Dom.
- R 12 F 2 Quinq. Frat: Polon: MM. *dx int.*
 PRP. L 1 N. *ex heri 3 qbris* & 8 Hæc in
 M gl. *sine Cr.* in vesp. com seq.
- A 13 F 3 Didaci C. *dx L. 1. N. f. Suff*
 in M. gl. *2 or. a cunct. 3 ad lib.* Vesp: a cap
 de seq com præc. *Suff*
- R 14 F 4 Martini PM. *dx loc. pr. ex 12 huj*
 L 1 N f. & 8 Dne *Suff.* M *ut heri* Vesp.
 de seq com præc.
- A 15 F 5 Gertrudis V. *dx L 1 N. f. in M.*
 gl. vesp. a cap de seq com præc.
- A 16 F 6 Martini EC. *dx fuit 11 hui* in M
 gl. Vesp. a cap. de seq com præc.
- A 17 Sab Salomeæ V *dx L 1 N. Sab in M,*
 gl. Vesp. de seq com Dom *tnt. Qui Cælor*
or. ex Dom 6 p. Epiph.
- A 18 DOM 25 p. Pent. 4 qbris Stanisl. Kost: C.
 FRP. *dx 1 cl. cum Oct.* L 1 N. *Just: 9 L*
 & com Dom 6 p. *Epiph.* in L & M gl. Cr:
 P. *Ttt. ult: Ev. Dom 6 p. Epiph.* in Vesp
 com seq. & Dom: *tnt.*
- * *Cresc Xbris h. 4 mane.*
- A 19 F 2 Elisabeth Vid *dx L 1 N. ex heri*
 9 L S Pontiani com Oct: & SM, in L &
 M gl, Cr. Vesp a cap de seq com præc
 & Oct. * FP.
- A 20 F 3 Felic. Vall: C. *dx L 1 N. Incip.*
Joel. com oct. in L & M gl. Cr. Vesp de
 seq com præc & Oct.

NOVEMBER

- A 21 F 4** Præsent BVM. *dx mai off: ut ibi*
com Oct. in L & M gl. Cr, PB. Præsent.
in Vesp com seq & Oct * FP.
- R 22 F 5** Cæcilie VM *dx com oct: in L,*
& M gl. Cr. in vesp com seq. & oct ac S.
Felic: M * FP,
- R 23 F 6** Clement. PM. *dx 9 L S. Felic:*
com oct: & S, M in L & M. gl: Cr. Vesp.
de seq com præc oct: ac S. Chrysog FP.
- A 24** Sab Joan: a Cruce C. *dx L 1 N. ima*
ex f. 5 ada ex f. 6 3tia ex hod: 9 L. S.
Chrys: com oct, & S. M in L & M. gl Cr
Vesp a cap. de seq. *ut in 1 Vesp.* com præc
& Dom super 5, 9bris or. Dom ult: p. Pent.
* Cras in Colleg: Vot. consuet: ratne Co-
ronat: SR. Mtlis.
- A 25** DOM. 26 & ult; p. Pent: 5 9bris Oct,
S. Stanisl: Kost: C. *dx L 1 N. Dom 2 & 3*
N ut in die oct. 9 L & com Dom in L &
M, gl. Cr, 0: Ttt: ult: Ev. Dom in Vesp.
com Dom & seq ac S, Petri Alexnd: EM.
* Plenil Xbris h, 5 mane.
- A 26 F 2** Gregorii Thaum. EC. *dx loc; pr*
ex 17 hui L 1 N. f. Nahum 9 L & com S:
Petri Suff. in M. gl. 2 or. M 3 a cunct vesp,
de seq. com præc.
- A 27 F 3** Dedicat: Basil. Ss, Petri & Pauli
dx fuit 18 hui in M gl. Cr. (in secret. Pa-
rent omitt.) Vesp a cap de seq com præc.
- R 28 F 4** Catharinæ VM: *dx fuit 25. hui L.*
1 N. ima ex f. 3. Habac: 2 & 3tia ex hod.
in M: gl, in Vesp com seq & S. Saturn:
M.

ibid
nt.

L.
S.

c.

p.

P.

na

S.

Cr

ec

h.

o.

A

t.

3

x

.

.

.

.

.

.

.

.

.

.

.

.

.

.

.

.

.

.

.

.

.

.

.

.

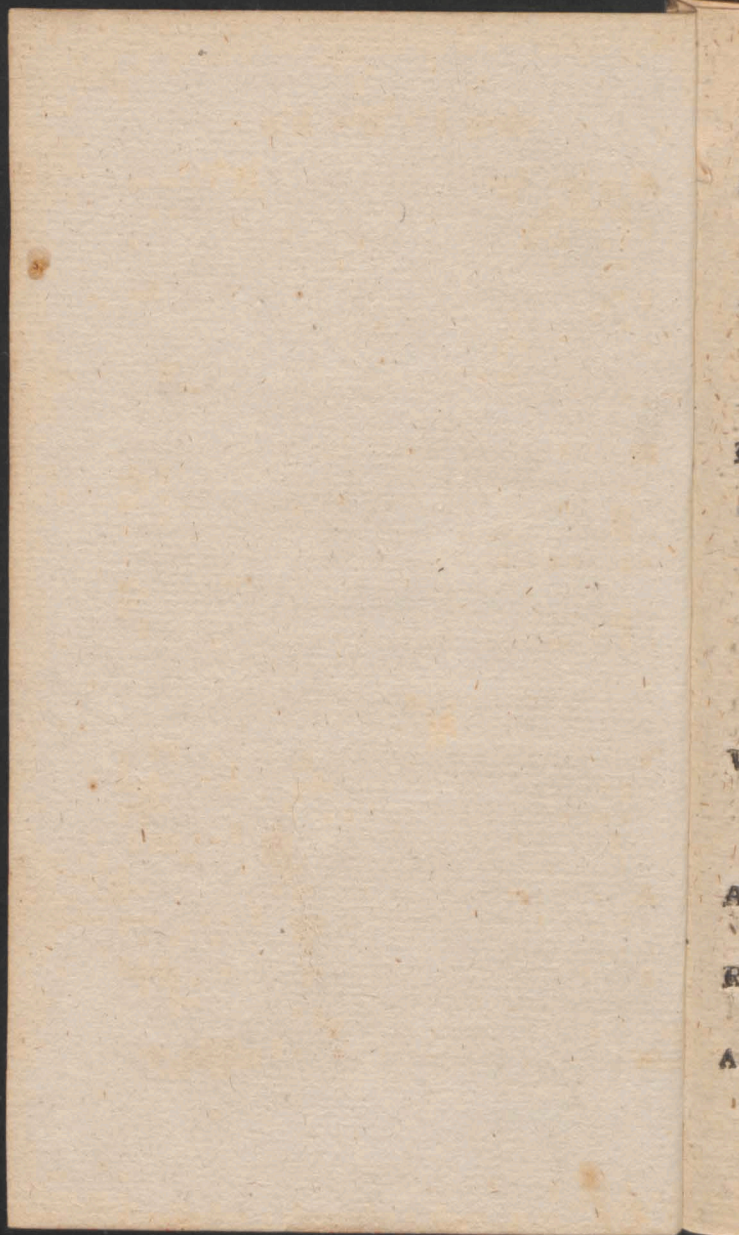

NOVEMBER

- R 29 F 5 Vig: sine jei, Cornelii & Cyprian
 MM. sdx fuit 16 7bris L & N f. 9 L & com
 vig: ac S Saturn: Suff: in M gl. 2 or. vig.
 3 S. M. ult. E vig, Vesp. de seq tnt.
 R 30 F 6 Andreæ p. dx 2 cl. in M gl: Cr.
 P Ap: in Vesp com seq. * FP.

DECEMBER Dierum XXXI.

- R 1 Sab. Lini P.M. sdx fuit 23 7bris L & N.
 1ma ex heri 2 & 3tia ex hod: Suff: in M.
 gl. 2 or. a cuā: 3 ad lib. vesp. a cap de
 Dom 1 Advent. com præc Suff. Sanctōr.
 cessant in fine Compl: Alma. * Cras Popul:
 instruat ratne jej f. 4 & 6 p. tot Advent de
 præcept:.
 * Decresc: Xbris h. 8 m. 45. Vesp.

Sero clauduntur Nuptiæ.

- Viol 2 DOM 1 Advent. 1 cl. de ea sdx Off: ut
 ibi ad Prim. Confit. Quicumq. 2 br. qui vent.
 Spr, dic. nisi alit not: præc Domc. ad Hor.
 Ant: ex Laad. M. sine gl. 2 or. B: Deus 3:
 Eccl. P. Ttt: vesp. de seq com Dom.
 A 3 F 2 Francis: Xav: C. dx L 1 N, f. com
 f. in L & M, gl: vesp. a cap. de seq, com
 præc & f.
 R 4 F 3 Barbaræ VM: dx com f. in L, & M,
 gl. vesp a cap. de seq, & hym mut: com præc
 & f. ac S. Sabbæ Ab.
 A 5 F 4 jei de præcept. Petri Chrysolog. EC.

D E C E M B E R

- dx loc. pr. ex heri* com f. & S. Sabb: in L & M.
 gl. vesp a cap de seq com præc & f
- A 6 F 5 Nicolai EC, *dx* com f. in L, & M
 gl: *sine Cr.* vesp a cap de seq o *Doct:* com
 præc & f. FP.
- 6** A 7 F 6 *jei de præcept.* Ambrosii EC. ED.
dx com f. in L & M. gl: Cr: vesp de seq.
 com præc & f. * FP,
- A 7 8 Sab Concept: BVM. *dx 2 cl. cum Oâ.*
celeb: com f. in L & M gl. Cr. PB. Con-
 cept: in Vesp: com Dom.
- Viol: 9 DOM a *Adv:* 2 cl. de ea *sdx* off. pr.
ut Dom præc: ad prim n *dic. præc.* com
 oâ: in L & M. *sine gl. 2 or. oâ: tnt: Cr,*
 PB. in vesp com Oâ: & S. Melchiad PM.
 * *Novil Jan: h. 5 Vesp:*
- A 10 F a de 3 die Oâ: Concep: B: *sdx* com
 f. & S. Melch: in L & M: gl. Cr. PB. vesp
 a cap de seq com præc & f.
- A 11 F 3 Damasi PC. *sdx* com Oâ: & f. in
 L & M gl. Cr. BP. vesp a cap de seq com
 præc & f.
- A 12 F 4 *jei de præcep.* de 5 die Oâ: B. *sdx*
 com f. in L & M gl: 3 or. de Spir: S. Cr.
 P. Oâ: vesp de seq com oâ: & f.
 * *Cras Examen ordinandorum.*
- R 13 F 5 Luciae VM. *dx* off *ut ibi* com Oâ
 & f. in L & M, gl: Cr, PB. in vesp com.
 Oâ: & f. FP,
- A 14 F 6 *iei de præcep.* de 7 die Oâ. *sdx*
 com f. in L & M gl. *ut f: 4. vesp: de seq*
ut in x Vesp. com f.
- A 15 Sab Oâ: Concept. BVM. *dx* com f. in
 L & M gl: Cr. PB, in vesp com Dom.

1.

I
n

.

.

.

.

.

.

.

.

.

.

.

.

.

.

.

.

.

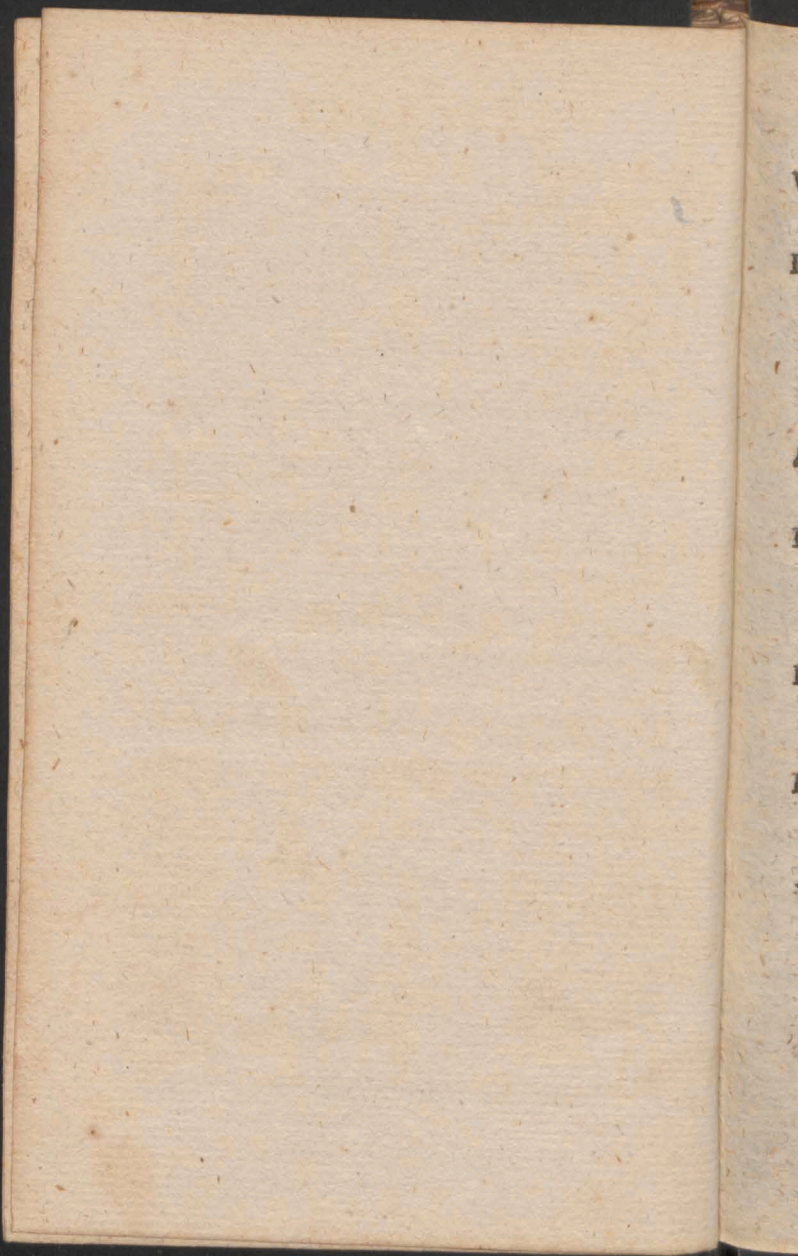

D E C E M B E R

Viol 16 DOM 3: *Advent: 2 cl: de ea Sdx*
Off: ut ante præc Domic. M. sine gl. or.
ut ibi Cr. P. Tit. in vesp com seq.

R 17 F 2 Callisti PM. *Sdx fuit 14 sbris com*
f. egrediet vid. f. 2 2do loc. p. Dom 3:
Adv: & sic Spr. in M gl. 2 or. f 3 B. Deus
vesp. de seq com præc & f. Ant: O Sa-
pientia dic, stando in chor. rit: duplici an-
te & p. Magf: integra fin: Hym virtus.

* *Cresc fan: h. 8 m. 30 Vesp.*

A 18 F 3 Expect: *Partus BVM, dx mai Off:*
ut ibi com f. Tu Bethl: in M. gl. Cr. PB.
Expect: in vesp com seq & f. O Adonai

R 19 F 4 IV TEP. iei de præcept: *Bibiana*
VM. Sdx fuit 2 hui L 1 N. de Virg. 9 L.
Hom: & com f. Missus in L. & M. gl: 3.
or. B. ult: E f vesp a cap de seq com præc
& f. O Radix.

R 20 F 5 vig, sine Iei. *Eusebii EM sdx fuit*
16. hui, com f. vigilate (in off. nil de vig.)
in M gl. 2 or f. 3 vig: & ult: Ev: vesp de seq
com f. O Clavis.

R 21 F 6 IV. TEMP, iei. de præcept. *Tho-*
mæ Ap dx 2 cl. 9 L & com f. Nolite in
M gl: Cr. P. Ap. ult: E. f. in vesp com f, O
Oriens.

Viol. 22. Sab IV. TEMP. de ea Off. *ut ibi*
& pr. Jvnt. Hym Or. ex Dom præc. Lect:
RR ex Sab. præc flex: gehub: ad Laud. &
Hor: Ant: ex heri Constantes ad Canticum
Benedicit Expedetur ut Sab 1mo loc: ad
Bened. Quomodo ex Sab 2do loc. Mis: pr.
ORDINES SACRI Vesp serial: ex Sab:
a cap de Dom 4 Adv: O Rex

DECEMBER

* Cras promulg: Vig: Nat: Dni f: 2 Nat: fer: 5.

Xo

Viol: 25 DOM 4 Adv: 2 cl: de Ea Jdx off: ut ibi ad Laud. & Hor: pr *Caute* ad Bened: *Ecce Compl: M, ut ante Vesp de Dom* Ant: ad Psal: ex Laud: Ant: *Okmanuel.*

Viol: 24 F 2 Vig: Nat: cum jej. de Ea. Sx Invit. Prope Psalm: f 2 v pr: Afol: *Exaud:* Bened: 3, Noct: L Hom: ^{RR.} pr vig: ad Laud: & Hor: Ant: pr dplic: Psalm Domc: Mis pr *sine gl, & Cr. or: una.* vesp de seq: *int: p. Alma p: Part: hym Jesu Hod: & inf: Oñ: seq in die Mis: Vot: & def.*

* Plenit: Jan: h: 4, Vesp.

* Cras & F 4 tollend: Abusus ratione straminis in Eccl: Spargend: & Avenæ p. Benedict: ejus p. Ecclesiam.

A † 25 F 3 NATIVIT: DNJC: Jdx 1 cl: cum Oct: Off: pr. tres Mis: gl. Cr. Præf: comet: pr: p, oñ: in 1, M: dic: *Noctem etiam de die in 2 M com S. Anostas.* in his abus Mis. n sit neq; sumit *Purific: neq; abstergt Calix neq; ext. Corp: ponit. digit ablun: in alio vase dic. quod ore & Corp in 3 Mis: sumpta Purific: Ordin: infund: ablut: digit e Vase in calicem & sumit exterg Calix & vas in fine hujus Mis. ult: Ev: ex Epiph. Cum natus ad Incarni in Mis Solemn genuflex: ad altar: p. med: Noct: n licet Confes. aud: comm: dare, alias Mis: hab. qdo una M. dic 3tia in vesp com S. Stephani & OO Ss. Mm. Istorum v latamini Or. Deus de comm: loc: Solem, dic comm.*

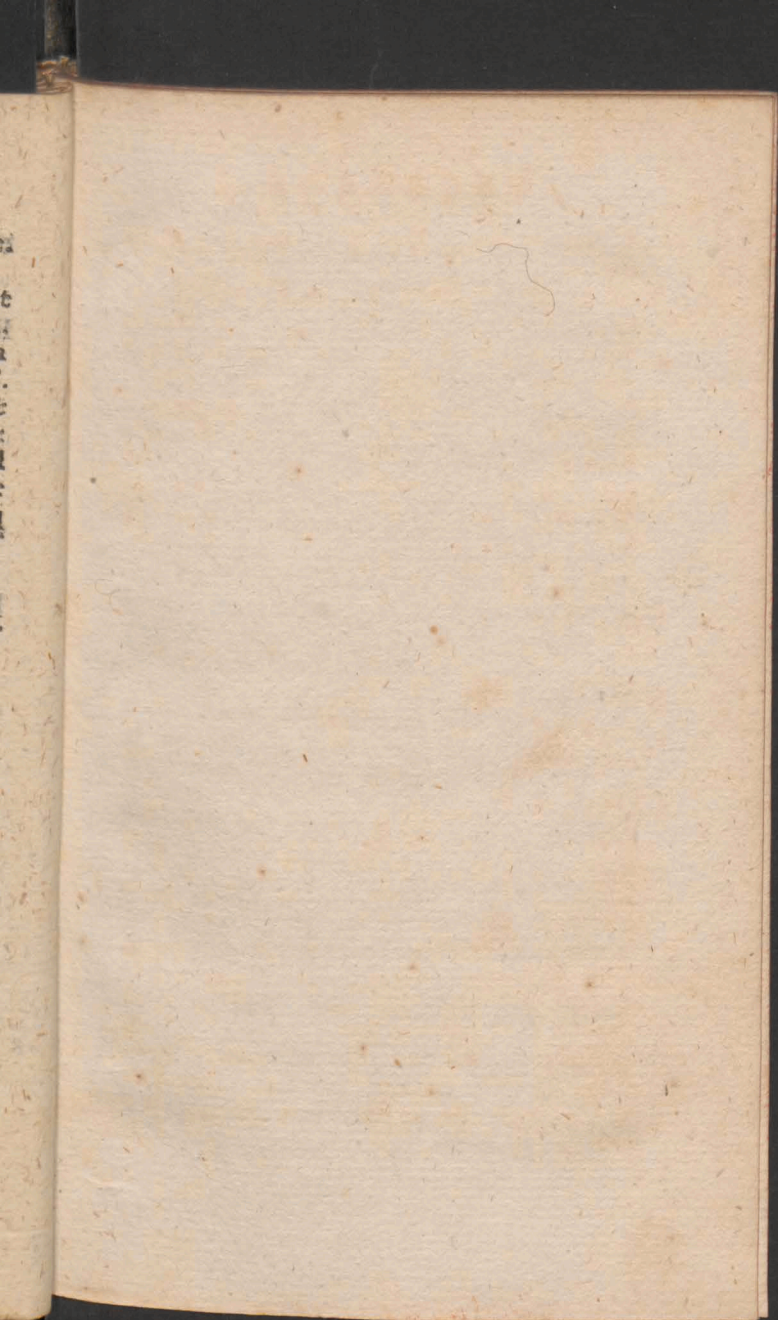

R

A

V

R

A

A

Lit

Inf

R

f

D E C E M B E R

R 26 **F** 4 Steph; Proth: M. *dx 2 cl: cum*
oñ: celeb: Off. ut ibi com Nat: Dni & OO.
Ss. Mm. vestri & Exult: or: ut heri in M. pr
gl: 2 or: Nat: 3 Ss, MM. Cr P. comet pr.
Bened. aventæ vesp. de Nat: a cap de S.
 Steph: com S. Joan: & Nat.

A 27 **F** 5 Joán: Ap. *dx 2 cl cum Oñt: non*
celeb. com 2 svar: in L. & M. gl. Cr, P.
Nat: Bened: vini vesp. de Nat: a cap. de
 S. Joan: com seq & 2 svar.

Viol 28 **F** 6 Innoc: Mm. *dx 2 cl: cum Oñt.*
Off. ut ibi in 3 Noct: Ant: isti & 9 non
dic: Te Deum, com 3 svar. in L. & M. fine
gl. & allel: dic Cr. P. & Commet pr. in
fine M. Bened: vesp. de Nat: a cap de Ss.
 Innoc. com seq & 3 svar.

R 29 Sab. Thomæ EM. com 4 svar. in L. &
 M gl, Cr P. Oct vesp de Nat: rit: sdplici
 a cap de Dom com præc & 4 svar.

A 30 DOM inf. Oñt: Nat. Dni *Sdx* Off. ut
 ibi com 4 svar: in L & M. gl. Cr. Præf.
 oñt: vesp de Nat: ritü sdplici a cap de seq.
 com Dom & 4 svar.

A 31 **F** 2 Sylvestri PC. *dx com 4 svar: in*
 L & M gl. Cr. P. Oct. vesp. de seq. tnt.

Litera Martyrologii pro Anno 1788 C Maiuscula.

P R O

Insigni Collegiata Varsaviensi Sti Joan: Bapti-
 fæ 82. Aug: vesp. de seq. *Int.*

R 29 **F** 4 Decollat: S. Joan: *dx 1 cl cum oñt,*
Off. ut in loc. 8 L divid in 2 in M. gl Cr.
ab obus dic dñi Præf. comm: in vesp. com
 seq.

DECEMBER

- A** 30 **F** 5 Rosæ V 2x L. i N. f. 9 L Ss Mm
Felic. com oct: Decoll: & Ss. Mm. in L &
M gl. Cr. vesp a cap de seq com præc. &
oct. Decoll,
- 31** **F** 6. Raymund: C, dx L. i N. f. com: oct:
Decoll. in L. & M. gl. Cr. vesp. a cap de
seq com præc. & oct: decoll: & S. Aegi-
dii ac Ss. 12. Mm.

SEPTEMBER.

- R** 1 Sab Olavi RM. PRS. 2x fuit 29 Jul. 9
L S. Aegid: com Decoll, S Aegid. & Ss.
Mm, in L & M. gl. Cr: vesp de seq, com
Dom tnt: cum aud.
- A** 2 DOM 14 p. Pent: 17bris Dedicat: Eccl:
Colleg: Varsav: 2x 1 cl. cum oct: 9 L &
com Dom in L. & M gl: Cr P, Ttt: ult: E
Dom: in vesp com Dom & seq.
- A** 3 **F** 2 Stephan: Reg: Hung: C Sdx fuit he-
ri ponit hod: ex decret. L & N. ex heri
com Dedicat: in L & M gl 3 or: conced Cr
vesp de seq tnt.
- A** 4 **F** 3 Joach: C. Protect: Reg. Pol: 2x 1.
cl. cum oct. fuit Dom præc: Off. pr. in
M gl. Cr. in vesp. com seq tnt.
- R** 5 **F** 4 Octav: Decoll: S. Joan. 2x Off ut
fest: com Dedic: & S. Joach: in L & M.
gl: Cr. in vesp com seq Dedic: & S Joach.
- A** 6 **F** 5 Laurentii Just: EC. Sdx fuit heri
ratne Vicin: com Dedic: & S. Joach: in L
& M gl 3 or: Conced: Cr. Vesp a cap. de
seq. com præc & S. Joach.
- *Cras in Colleg: Vot: Consuet: ob Electionem
Annivers SR: Mttis.

Mm
L &
&

oct:
de
egi-

ul. 9
Ss.
com

col:
&
: E

he-
heri
Cr

e t.
in

ut
M.
ach.
eri
n L
de

em

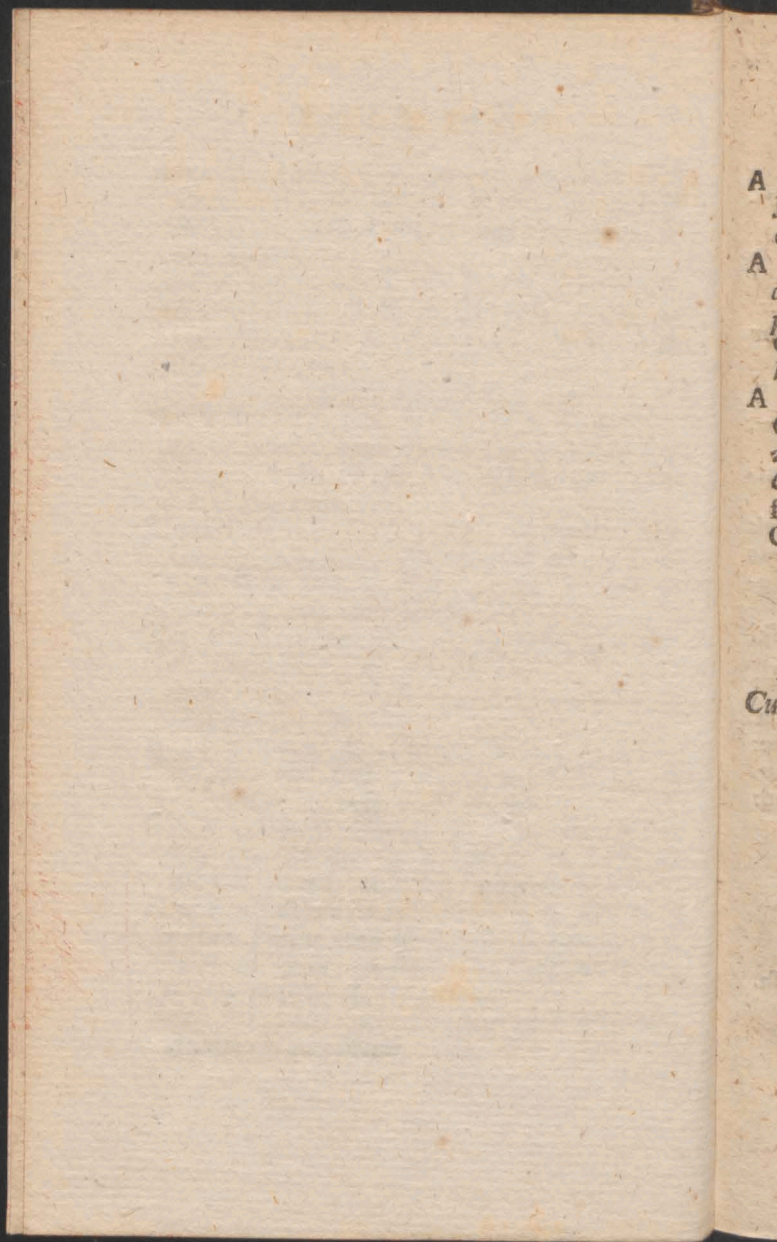

DECEMBER

A 7 F 6 de 7 die dedic: Eccl: Sdx com S.
Joach: in L & M gl. 3 or: conc: Cr. vesp.
de seq *int.*

A 8 Sab NAT: BVM. dx 2 cl: cum Oct:
celeb: 9 L & com S. adriani in L & M.
priv: int: gl: Cr: PB. Nat: in vesp. com
Oct: Dedic: *ut in 1 Vesp: S. Joach: ut in 1.*
Vesp. Dom: in omnib: ac S. Gorgonii M.

A 9 DOM 15 p: Pent: 2. 7bris Oct: Dedi-
Colleg: dx 9 L Dom. com S. Joach: Dom
ac Nat: B ac S. Gorgonii in L, & M gl.
Cr: PB *ult: Ev: Dom: vesp: a cap. de*
seq com S. Joach ut in 2 Vesp, Dom: &
Oct: Nat: B *rlq: ut in Ordinar.*

FINIS.

Per Deum ac ejus Filium & Spir. S.
Cui gloria cum Laude sit nunc atque in æ-
ternum.

AMEN.



ELENCHUS

*Universi Cleri Archidiaconatus Var-
saviensis.*

PRÆLATI & CANONICI

Regio- Insignis Ecclesiæ Collegiatæ Var-
saviensis S. Joannis Baptistæ.

DECANUS Christophorus Zorawski Canoni-
cus Cathed: Cracov: & Varmiens.

ARCHIDIACONUS Onuphrius Szembek
Primicerius Cathed: Cracov: Coad: Abbas
Commend: Prements: Judex General Me-
trop: Gnesn:

PRAEPOSITUS Franciscus Drewnowski
Coad: Abbas. commend: Vagrovec:

CUSTOS Adamus Jakukiewicz.

SCHOLASTICUS Andreas Reptowski Ca-
non: Cathed: Posnan: Præp: Colleg: Lanc:

CANCELLARIUS Thomas Ostaszewski Ab-
bas Commend: Obrens: Canon: Cath. Posn:
Auditor: & Judex general: Varfav.

PRIMICERIUS Michael Wierzbowski.

CANONICI

Theodorus Siemiński Decanus Metrop: Gnesn.
Coad: Abbas Commend: Sieciechov:

Alexander Nowicki.

Josephus Hiż.

Franciscus Meline.
Constantinus Kuszell Canon: Kijov: Judex.
Surrog: Varsav.
Mathias Sumiński Canon. Cathed. Vladisl.
Stephanus Hołowczyc Canon. Cathed. Cra-
cov.
Joannes Doran.
Andreas Wollowicz Can: Cath. Plocen. Jud:
Surrog: Varsav.
Felix Wodziński.
Joannes Albertrandi. Coad: Canon. Metrop:
Gnesn.
Jovinus Bystrzycki Coad: Primic: Ploc:

Vicarii Perpetui

Jacobus Münich Vicadecanus.
Josephus WINTER,
Michael Krug.
Simon Zaboklicki.
Nicolaus Rowicki.
Joannes Radzikowski,

Mansionarii.

Jacobus Minasowicz Can: Hon: et Vice Cust:
Collg: Vars: Senior.
Thomas Loupia Can: Liv: et hon: Vars:
Adamus Gradzki.
Simon Ciborowiki.
Nicolaus Muradowicz Can: Helm: Coad:
Jazd:
Stephanus Bogdanowicz.

Psalterista

Michael Sniżek Senior.
Josephus Behr.
Adalbertu Zuchowski.
Bonifacius Fanistawski.
Laurentius Kruzewski.

Mansionarii Capellæ s. Trium: Regum.

Joannes Mitobędzki	Canonici
Joannes Kozłowski	Liw:
Adamus Konderwki	Helm:
	Liw-

Altarista

Franciscus Czaykowski Alt: S. Stanisl. E. M.
Joannes Ziolkowski Alt: Crucifixi.
Michael Kruzewski Alt: S. Joan: Cant:
Andreas Wichman Alt: Literat.
Sebastianus Nemani
Adalbertus Zamberger Alt: Literat.
Franciscus Balewicz Alt: Transf: Dni:
Antonius Remiszewski Alt: Doloros.
Rektor Ecclesiæ Nationalis Germanicæ ad

Colleg: Varsav:

Ansonius Povahl.

Ecclesia Parohialis BVM.

PREPOSITUS Antonius Szydłowski Can:
honor. Posnan.

Vicarii.

Wilhelmus Neüfetter.
Antonius Wieczorkiewicz.
Franciscus Koskowi

Mansionarii.

Gabriel Bietkowski Senior
Anselmus Węgzynowicz
Leo Siemiątkowski
Mathias Glinński

*Rektor Eccl: S. Cruc: in campo Adalbertus
Romanowski.*

Ecclesia Parochialis Sæ Crucis.

PRÆPOSITUS Nicolaus Siemiński Visita-
tor Congregat: Mision:
Vicarios fovet sex ad curam animarum Pre-
byteros ex sua congregatione assumptos.

Ecclesia Parochialis S. Andrea Apostoli.

PRÆPOSITUS Thomas Grodzicki

Vicarii Adamus Łabecki
Joannes Povahl
Joannes Lüd dig
Stanislaus Piątkowski
Adalbertus Komorecki

Judices Profynodales.

Franciscus Rydziński Suff & Arch: Pozn:
Theodorus Siemiński Dec: Metr: Gnesn:
Onuphrius Szembek Primic: Crac:
Iosephus Rogaliński Decan. Cath: Posnan:

Andreas Reptowski Can: Cath: Pozn.

Censores Librorum

Carolus Wyrwicz Abb Commend. Hebdov.
Ignatius Witofzyński Can Cathed Camen
Iosephus Winter Vicar. Colleg. Varlav:
Sebastianus Woliński Afsist Cong. Mifs.
Michael Stadnicki S. P. Rect. Coll. Nobil

Examinatores Profynodales.

Onuphrius Szembek Archidiaconus Varsa.
Iosephus Winter Vicarius ad S. Ioan.
Franciscus Szaciński Reg. Sem. ad S. Io-
annem
Georgius Kehlheymer Vice Reg. Sem ad
S. Ioan.
Sebastianus Woliński afs. Cong. Mifs.

Examinatores Ordinarii

Georgius Kehlheymer Vice Reg Sem. S.
Ioan.
Adamus Christ *Professor* Sem. S. Ioan.
Nicolaus Siemiński Visitator Cong. Mis.
Franciscus Silbernik (Presbyt.
Ioannes Jarofzewicz Cong: Mifs.
Laurentius Zollski

Decanatus Blonenfis

Blonie Præp. Iosephus Sosnkowki Ab. Clauft.
Cerv.

Vicarii Iosephus Cieszewski }
Antonius Cywiński } CCRRLl.
Stanislaus Opolki }
Lucas Murzynowki.

Borzeczn Cur: Stephanus Nożewski CRL:
 Brwinów cur: Franciscus Albertrandi Can! hon:
 Varfay: *Decanus*.
 Głusko Cur: Simon Gotti.
 Grodzišk Cur: Adalbertus Mokronowski De-
 can. Ploc: Præp: Culm.
 Vicarius Amandus Tarkowski
 Izdebno cur: Ioannes Domański
 Kazuń cur: Fabianus Dąbrowski Can: hon: Vars
 Vicarius Antonius Dąbrowski
 Kielcin cur: Christophorus Sztok.
 Leszno cur: Nicolaus Zubr.
 Łomny cur: Ignatius Grąbczewski CRL.
 Vicarius Franciscus Sulkowski CRL.
 Nadarzyn cur: Aadreas Krociński
 Pawłowice cur: Ioannes Suwałkiński
 Pęcice cur: Theodorus Siemiński Dec: Gnes
 Vicarius Adalbertus Wojałowski.
 Rokitno cur: Iosephus Karnkowski Prim: Wład:
 Vicarius Adalbertus Woyno
 Vicarius.
 Vicarius.
 Zaborów cur: Ignatius Paulin
 Zbikow cur: Franciscus Balewicz
 Vicarius Stanislaus Raczynski
 Zukow Rect: Michael Mellerski.
 Decanatus Garvolinensis
 Długa cur: Gaspar Swierzawki
 Garwolin cur: Felix Desymonowicz Can: Liv:
 Vicarius.
 Altarista Iacobus Krzysztofowicz
 Glinianka cur: Ghuilhelmus Chabert.
 Vicarius.
 Karczew cur: Balthasar Tarkowski Can: hon:
 Vars: *Decanus*.

Vicarii Nicolaus Olszewski
Iosephus Kownacki
Kołubiel cur: Ioannes Wolny.
Præp: hosp: Carolus Zieliński
Łazkarczew cur: Ioannes Swizulski
Vicarius
Osiecko cur: Andreas Reptowski Can. Cath:
Pofa. Scholastic. Varfav: Præpfit:
Lanc.

Vicarii Ioannes Garczyński
Antonius Dąbrowki
Siennica cur: Christophorus Szatański
Tarnówek cur: Iosephus Mieszkowski
Warszewice cur: Iosephus Byczkowski
Vicarius.

Wiązowno cur: Adalbertus Soczkiewicz
Wilga cur: Iosephus Walpuski
Zerzno cur: Franciscus Wierzchowski.

Decanatus Gabiniensis.

Gąbin Rector Thomas Lamkowski
Vicar.
Iamno cur: Antonius Domiechowski Can:
hon: Pozn.
How cur: Iosephus Tarnowski
Kiernozia cur: Laurentius Walkiewicz Can:
hon. Vars: & Lancicien. Decanus
Lufzyn cur: Georgius Maniecki
Osmolin cur: Leo Porzycki
Pacyna cur: Adalbertus Dembowski Can:
Cath. Vladisl.
Vicarius
Sanniki cur: Casimirus Gałdowski
Strzelce cur: Adalbertus Skrzyński

- Suferz cur. Stanislaus Skrzyński Can. hon.
 Lancic.
 Trąbki cur. Ioannes Dąbrowski
 Trofzyn & Czermno cur. Felix Dąbrowicz Can.
 hon. Vars.
 Vicarius
 Zycko cur. Ioannes Rudzki
Decanatus Grodziecensis.
 Belsko cur. Petrus Straż
 Błędow cur. Caietanus Wybrański
 Gofzczyn cur. Franciscus Meline Can. Vars.
 Vicarius Adalbertus Zuchowski
 Vicarius
 Groiec. Rect. Ioannes Dorau Can. Vars.
 Vicarius Valentinus Dąbkowski
 Vicarius
 Iasieniec cur. Antonius Demuth
 Vicarius
 Altarista.
 Teziorka cur. Mathias Pokrzywnicki O.S.B.
 Lewiczyn cur. Simon Grott *Decanus*
 Altar. Stanislaus Łosacki
 Lipie cur. Victor a S. Antonio Ord. Carm.
 Lubania cur. Franciscus Szynklewski
 Łęcieszycze cur. Michael Zygmantowski Ord.
 S. Paul.
 Mogielnica cur. Edmundus Kalinowski Ord.
 Cisterc.
 Vic. Stephanus Baier O. Cisterc.
 Oyrzanow cur. Ioannes Szaniawski
 Vicarius
 Przybyfzew cur. Adamus Zaborowski OSB
 Vic. Ambrosius Parzyehowski OSB
 Rembiertow cur. Casimirus Brześciański

Tarczyn Rector Adamus Wasowicz custos
Cathed. Kiiov.

Vic. Christophorus Zimmerman
Vic.

Worow cur. Ioannes Dorau Can. Vars.
Vic. Iosephus Gorszkowski.

Decanatus Latovicensis.

Borowie cur. Ioannes Gastalkiewicz

Ieruzal. cur. Hyacinthus Niemierka *Deca-*
nus

Kiczki cur. Petrus Siewierski

Kuslewo cur. Antonius Stawilki

Latowicz cur. Ioannes de Tournell Ab. Bonif.
Vic. Simon Iedynakiewicz
Vic.

Miąskow cur. Adalbertus Klonicki

Parysow cur. Franciscus Ruchlin
Vicar. us Casimirus Puczkowski

Seroczyn cur. Romualdus Gradzki

Stoczek cur. Adalbertus Stetkiewicz
Vicarius

Wodynie cur. Ignatius Witofzyński Canon:
Camen.

Vic. Marcus Krzysztofowicz
Altarista.

Zeliszew cur. Carolus Szymborski

Zwola cur. Franciscus Tuliński.

Decanatus Livenfis

Cegłow cur. Raphael Goycki

Czerwonka cur. Iosephus Dabkowski

Grębkow cur. Antonius Tyborowski

Iakubow cur. Adalbertus Garezyński
Iosephus Treyga anteact. cur.

Kaluszyn cur. Fabianus Lisiecki *Decanus*
Kopce cur. Martinus Nowosielski
Præbend.
Vicarius

Liw: Præp. Infulat. Ioannes Woronicz
Can. Cathed. Kiow:
Vicarius Adalbertus Niwiński.

Mińsk Præp. Nicolaus Faliszewski can. *Cat:*
Luceor.
Vicarii Nicolaus Greyber
Thomas Zbrożek

Niwiska cur. Tomas Lipiński

Olazin cur. Josephus Trufzkowski

Wierzbno cur. Joannes Jaroszkiewicz

Wisniew cur. Josephus Sarnecki.

Decanatus Mszczonoviensis.

Babsko cur. Antonius Sawiński

Biała cur. Carolus Sarnowski

Choynata cur. Vincentius Spadlik *OSB.*

Cieladz cur. Caietanus Dembowski *Can. Lov:*

Vic. Josephus Płoński *CRL:*

Jeruzal cur. Ignatius Ciechomiński

Lewin cur. Thomas Woyciechowski

Lutkowke cur. Josephus Osmański

Mszczonow Rect: Adalbertus Wolski

Præp. Hosp. Thomas Woyciechowski

Vicarius

Osuchow Cur: Thomas Badowski *Decanus*

Regnow Cur: Valentinus Marczewski

Sadkowie cur: Thomas Piątkowski

Skutły Cur: Thomas Kafarłki

Wilkow Cur. Ignatius Kofsowski

Zdżary cur. Adalbertus Suszczyński *C. R. L.*

Decanatus Piaſecenſis

- Babice cur. Adalbertus Lewicki Can. Cath:
Smol: hon. Varſav. Decanus
Vicarius Jdzkowski
- Czerſk Præp. Ignatius Roſtorowski Can. Cath:
Kiiv.
Vicarius
- Gora Ptæp: Franciſcus Zambrzycki Eppus.
Suff: Kiiv.
Vicarius Jacobus Belowski
Franciſcus Szperling
- Jazdow Reſt. Boguſlaus Pachowicz Can. Liv.
Vicarius Stauiſlaus Lazarczyk
- Iazgarzew cur. Ignatius Borakowski Can. Cath:
Kiiv.
Vic. Antonius Leſniewski
- Oſtrow Commend. Thomas Kobylſki
- Piaſeczno Cur. Iosephus Iędrzejewicz
Vicarius
- Powſin cur. Ignatius Witofzyński Can: Cat:
Camea.
Vicarius
- Prażmow comm: Ignat. Roſtorowski Can.
Kiiv.
- Raſzyn Comm. Thadæus Nowaczyński S. P.
Vicarius
- Stomczyn Præp. Iosephus Hiż Can: Varſav.
Vicarius Bonawentura Stępnowski
Vicarius.
- Służew cur. Anronius Gorſki Can: Cath:
Ploc.
Vicarius
- Sobikow cur. Auguſtinus Długolecki
- Wawrzyzew cur. Michael Axan Can: Sand:
& hon: Vars.

Vicarius Ignatius Makowski

Wilanow cur. Sebastianus Lachowski Can: Liv.

Wola cur. Michael Wierzeyski Can: Liv.

Decanatus Sochaczewiensis.

Bialynin cur. Martinus Zawistowski

Brochow cur. Petrus Czukowski Can. honor:
Camen:

Vicarius

Brzozow cur. Iacobus Bieńkowski

Grzyce cur. Gregorius Zawalski

Mamion cur. Iacobus Grechnius

Kampinos cur. Iacobus Zegocki Can: Livon:
Decanus.

Vicarius Nicodemus Kobytecki

Kaski cur. Nicolaus Manugiewicz

Vicarius

Kozłow Episc: cur. Thomas Zaiączkowski

Kozłow Milit: cur. Carolus Kofzewski Can.
Helm.

Kurdwanow cur: Thomas Kempowski

Mistrzewice cur. Laurentius Basiewicz

Młodziefzyn cur. Laurentius Kruszewski

Rybno cur Andreas Rembieliński SP.

Sochaczew Præp. Mathias Sumiński Can:
Cath: Vlad. & Varfaviensis

Vicarius Felix Święcicki
Vicarius.

Szymanow cur. Adamus Krolikiewicz

Vicarius Joannes Kieysz

Vicarius

Troianow cur. Adalbertus Jarocki

Wyskitki Præp. Adamus Markiewicz Can:
Vars

Mans. Michael Cieszewski

Zawady. Comm: Antonius Borowski.

Decanatus Vavencensis.

Boglewice cur. Martinus Piotrowski

Chynow cur. Iosephus Reddig

Vic: Ioachimus Lenart

Drwalew cur. Franciscus Mucke

Grabow cur. Adalbertus Suchodolski

Konary cur. Daniel Rzezywolski Can: Cat:
Luceor.

Vicarius Gregorius Chmielewski

Magnuszew cur. Stanislaus Maliszewski Can.

Liv: Decanus.

Vic: Iosephus Bendyk

Mnizew cur. Ioannes Lubanski

Vic: Georgius Wida SP.

Ostroleka cur. Iosephus Poradowski Can: Liv.

Pieczyska cur. Ioannes Komorowski

Promna cur. Antonius Rosciszewski

Roznizew cur. Michael Rekielniński

Warka Rect. Iosephus Poradowski Can. Liv.

Vic. Laurentius Seltzam

Wrociszew Rect Thomas Szarzyński Can: Liv.

Vicarius

Alumni Seminarii S. Joannis Baptistae

Ioannes Smigelki . - 2di.

Adamus Samin - 2di

Franciscus Cader - 2di

Iosephus Wobb - 2di

Stanislaus Drozdowski - 2di

Iosephus Berliński - 2di

Nicolaus Domaradzki - 2di

Iosephus Krywicki - 2di

Vincentius Zukowski - 2di

Nicolaus Gawarski - 2di

Vence-

Venceslaus Dytl	-	1mi
Iacobus Gromliński	-	1mi
Ioannes Berliński	-	1mi
Paulus Breskiewicz	-	1mi
Valentinus Sawieki	-	1mi
Nicolaus Redg	-	1mi
Mathias Gutowski	-	1mi
Ioannes Kraus	-	1mi
Iosephus Borodziez	-	1mi
Cat: Victor Drzewiecki	-	-

Alumni Seminarii Sanctae Crucis.

Can.	Casimirus Stokowski	Anni	5ti
	Ioannes Szufzkowski	-	4ti
	Daniel Ostrowski	-	4ti
	Ignatius Lufzczewski	-	4ti
	Gregorius Uniszkiewicz	-	3tii
Liv.	Adalberus Kariski	-	3tii
	Stanislaus Luniowski	-	3tii
	Mathias Rostkowski	-	3tii
	Iosephus Trzaska	-	3tii
Liv.	Iosephus Moczariski	-	3tii
	Iosephus Błociszewski	-	2di
Liv.	Franciscus Iagniatkowski	-	2di
	Mathias Sokolnicki	-	ddi
	Caietanus Winer	-	2dl
	Franciscus Rembieliński	-	1mi
	Ioannes Gawarecki C.R.L.	-	1mi
	Antonius Tarkowski	-	1mi
	Tomasz Zabielski C.R.L.	-	1mi
	Casimirus Ručki	-	1mi
	Valentinus Rudawski	-	1mi
	Florianus Bieliński	-	1mi
	Hippolytus Krośnowski	-	1mi

Ioannes Latecki	imi
Michael Rogalski	imi
Paulus Wygonowski	imi
Vincentius Łaszczewski	imi.

Catalogus Mortuorum.

Anno 1786.

- Die 22. Febr: Iosephus Jaworski Decanu:
Sochacz: curatus in Młodzieszyn
27. Mart. Martinus Philipfen Man, Ec:
Paroch. BVM. Neovars.
5. Maii Andreas Koczorowski curatus
in Ierusal.
14. Maii Martinus Szmigielski cur. in
Iłow
1. Iun. Mathæus Tykadłowski C. R. L.
in Zdżar
22. Septem: Iacobus Dziewanowski Can
Colleg. Varsav, in Parysów.
11. 9bris Iosephus Kochanowski rimic.
Cathed. Kiiow: Procop. Varsav:

Quorum animæ Piis Univerſi *Archidiaconatus Varsaviensis* Suffragiis commendantur
juxta Proceſſum Anno 1783. Die 10. Febr:
promulgatum, ut Clerus cuiuslibet *reſpecti-*
tive Decanatus pro anima Confratris ſui *e-*
juſdem Decanatus tres Miſſas abſolvat, ter
in ſuis Eccleſiis campanas pulſari faciat,
& animam ipſius piis *populi ad divina con-*
gregati precibus tria vice recommendet,
ad hæc *Suffragia* tenetur *Clerus Varsaviensis*
pro *Presbyteris Beneficiatis Varsaviae mor-*

tuis. Clerus vero aliorum Decanatum pro
quolibet Presbytero unam Missam absolvat
semel in suis Ecclesiis campanas pulsari fa-
ciat, & semel piis populi precibus recom-
mendet. ad hæc Suffragia tenentur Clerus
Varsaviensis pro Presbyteris extra Varsaviam
defunctis & Clerus extra Varsaviam degens
pro Presbyteris Beneficiatis Varsaviæ mor-
tuis. Alumni in Seminariis S. Ioan. & S.
Crucis pro quolibet Presbytero Archidiaconatus
Varsaviensis Officium defunctorum
cum Laudibus absolvere tenentur.



T A B U L A L I S.
 ORTUS & OCCASUS. SO Min. r
 In horifonte Varfaviensi Grad. 52 T I U S

Dies	JANUARIUS				FEBRUARIUS				MAR			
	Ortus		Occafq		Ortus		Occafq		Ortus		Occafq	
1	8	12	3	48	7	32	4	28	6	39	5	26
5	8	8	3	5	7	26	4	34	6	31	5	29
10	8	3	3	5	7	16	4	44	6	21	5	30
15	7	56	4	4	7	1	4	45	6	10	5	50
20	7	50	4	10	6	57	5	3	6	0	6	0
25	7	43	4	17	6	47	5	13	5	50	6	10
30	7	35	4	25	6	30	5	23	5	39	6	21
D.	APRILIS				MAJUS				JUNIUS			
1	5	35	6	25	4	37	7	28	3	53	8	7
5	5	37	6	33	4	30	7	30	3	49	8	11
10	5	17	6	43	4	21	7	39	3	45	8	15
15	5	10	6	53	4	14	7	46	3	43	8	17
20	5	0	7	2	4	11	7	52	3	42	8	18
25	4	48	7	12	3	55	7	59	3	43	8	11
30	4	39	7	21	3	40	8	5	3	44	8	16
D.	JULIUS				AUGUSTUS				SEPTEMBER			
1	3	53	8	7	4	25	7	35	5	17	6	43
5	3	55	8	5	4	52	7	28	5	25	6	35
10	4	0	8	2	4	30	7	21	5	34	6	23
15	4	3	7	57	4	49	7	11	5	44	6	16
20	4	10	7	40	4	57	7	0	5	52	6	7
25	4	16	7	44	4	5	6	55	6	4	5	56
30	4	22	7	30	4	15	6	46	6	13	5	47
D.	OCTOBER				NOVEMBER				DECEMBER			
1	6	16	5	44	7	15	4	45	7	59	4	
5	6	24	5	36	7	22	4	38	8	3	3	54
10	6	32	5	26	7	29	4	20	8	6	3	52
15	6	43	5	17	7	38	4	22	8	8	3	57
20	6	52	5	8	7	45	4	15	8	10	3	50
25	7	2	4	58	7	52	4	8	8	19	3	51
30	7	10	4	40	7	59	4	2	8	20	3	40



Biblioteka Jagiellońska



stdr0018966

