

al. 2

Sprawozdanie

Wydziału krajowego o zamknięciu rachunków za rok 1867.
i o budżecie krajowym na rok 1869.

Wysoki Sejmie!

Stosownie do §. 18. Statutu krajowego i §. 7. Instrukcyi wydanej dla Wydziału krajowego, składa tenże na stół Sejmowy zamknięcia rachunkowe za rok 1867. wszystkich pod zarządem Wydziału krajowego zostających funduszków, z poszczególnem uwidocznieniem przy każdym funduszu obrotu majątkowego co do dochodów, wydatków, pozostałości ostatecznej, porównania z zatwierdzonym preliminarzem i uzasadnieniem różnic, z tego porównania wynikających. Sumaryczny obraz wynikłości rachunkowych każdej gałęzi i każdego funduszu, przedstawia załączony pod **A.** ogólny wykaz.

Równocześnie przedkłada Wydział krajowy budżet krajowy na rok 1869. pod **B.** i czyni następujące uwagi:

A.

Co do rachunków za rok 1867.

I.

Sumaryczny obrót wszystkich dochodów i wydatków wynosi:

	Dział I.		Ostateczna pozosta- łość kasowa
	Dochody	Wydatki	
1. Fundusz krajowy w ścisłym znaczeniu	1,524.731 zł. 21½ ct.	1,362.697 zł. 56 ct.	162.033 zł. 65½ ct.
Fundusz krajowy w dalszym znaczeniu:			
2. Szpital główny we Lwowie			
Oddział chorych	121.609 „ 46 „	120.376 „ 24½ „	1.233 „ 21½ „
3. „ położnic	7.421 „ 70½ „	7.421 „ 70½ „	„ „ „
4. „ obłąkanych	53.579 „ 38½ „	53.579 „ 38½ „	„ „ „
5. Zakład podrzutek	85.187 „ 55½ „	85.187 „ 55½ „	„ „ „
6. Szpital św. Łazarza w Krakowie:			
a) Oddział chorych	73.087 „ 21 „	73.087 „ 21 „	„ „ „
b) „ położnic i podrzutek	74.963 „ 6 „	64.375 „ 79 „	10.587 „ 27 „
7. Szpital św. Ducha w Krakowie:			
a) Oddział syfilitycznych	16.412 „ 34 „	16.412 „ 34 „	„ „ „
b) „ obłąkanych	18.174 „ 17 „	16.321 „ 45 „	1.852 „ 72 „
8. Fundusz policji krajowej	15.256 „ 51 „	1.225 „ 58 „	14.030 „ 93 „
Suma działu 1. do przeniesienia	1,990.422 zł. 61 ct.	1,800.684 zł. 82 ct.	189.737 zł. 79 ct.

	Dochody		Wydatki		Ostateczna pozosta- łość kasowa	
z przeniesienia	zł.	ct.	zł.	ct.	zł.	ct.
	1,990.422	61	1,800.684	82	189.737	79
Dział II.						
9. Fundusz domestykalny	23.519	44	23.420	80 ^{1/2}	98	63 ^{1/2}
10. „ szkoły kucia koni	3.395	29	3.395	29	„	„
11. „ Kościuski	561	3	547	2	14	1
12. „ stanowy sierociński	3.311	61	3.311	61	„	„
13. „ zapomogi obwodu Tar- nowskiego	704	14	692	3	12	11
14. Fundusze stypendyjne	24.199	58	18.568	66	5.630	92
15. Fundusz hr. Stadnickiego	5.500	„	2.717	80	2.782	20
16. „ domu obłąkanych w Kul- parkowie	262.200	80	261.627	70	573	10
Suma działu 2go	323.391	89	314.280	91	9.110	97 ^{1/2}
Razem	2,313.814	50	2,114.965	73 ^{1/2}	198.848	76 ^{1/2}

Pozostałość kasowa działu 1go
w ogólnej sumie 189.737 zł. 79 ct.

wedle wniosku uczynionego w sprawozdaniu budżetowym na rok 1868., ma być użytą jako część pokrycia na rok 1868., zaś pozostałości kasowe działu 2go zostaną użytymi wedle przepisów specjalnych fundacyi, na cele odnośne.

Zauważa się także iż w powyż zestawionym obrazie wszystkich dochodów i wydatków, mieszczą się także wynikłości korelatywne i przenośne, jako to: zaliczki, depozyta, lokacje kapitałów rozporządzalnych i t. p. Owoż dla uwidocznienia o ile właściwie uchwalone budżetem kwoty przekroczone lub niewyczerpane zostały, zestawia się :

II.

Dochody i wydatki rzeczywiste każdego funduszu z roku 1867.

	Dochody		Wydatki	
	zł.	ct.	zł.	ct.
1. Fundusz krajowy w ściślejszem słowa znaczeniu	1,005.178	16 ^{1/2}	650.749	88
Fundusz krajowy w obszerniejszem słowa znaczeniu:				
2. Szpital główny we Lwowie:				
Oddział chorych	63.742	27	95.584	98
3. „ „ położnic	721	4	6.234	10
4. „ „ obłąkanych	7.509	49 ^{1/2}	42.570	18 ^{3/2}
5. Zakład podrzutek	2.152	87	82.863	48 ^{1/2}
6. Szpital św. Łazarza w Krakowie:				
a) Oddział chorych	49.698	87	34.048	65
b) „ położnic i podrzutek	16.193	72	45.353	98 ^{1/2}
7. Szpital św. Ducha w Krakowie:				
a) Oddział syfilitycznych	14.882	40 ^{1/2}	15.830	73 ^{1/2}
b) „ obłąkanych	6.429	78 ^{1/2}	8.587	75 ^{1/2}
8. Fundusz policji krajowej	5.659	42 ^{1/2}	1.198	58
Suma	1,172.168	4 ^{1/2}	983.022	33 ^{1/2}
Preliminowana budżetem suma wynosi	1,063.751	„	1,063.752	„
Z porównania okazuje się różnica				
{ mniej	—	zł. —	ct. 80.728	zł. 66 ^{1/2}
{ więcej	108.417	zł. 4 ^{1/2}	ct.	zł. .

W zamknięciach rachunkowych każdego funduszu, uzasadniono przy każdej pozycyi przyczynę zachodzącej różnicy; — dla uzyskania jednak ogólnego poglądu, zestawiają się tu jeszcze te różnice w sumarycznej wynikłości dla każdego funduszu w zaokrągleniu:

	Dochody		Wydatki	
	większe aniżeli w budżecie	mniejsze o zł. w. a.	większe	mniejsze
1. Fundusz krajowy (właściwy)	102.288	.	.	94.554
Szpital główny we Lwowie:				
2. " Oddział chorych	.	10.271	12.251	.
3. " " położnic	152	.	889	.
4. " " obłąkanych	393	.	4.658	.
5. Zakład podrzutek	153	.	.	2.099
6. Szpital św. Łazarza w Krakowie:				
a) Oddział chorych	11.282	.	2.363	.
b) " położnic i podrzutek	2.522	.	5.596	.
7. Szpital św. Ducha w Krakowie:				
a) Oddział syfilitycznych	.	53	.	2.061
b) " obłąkanych	2.636	.	.	1.297
8. Fundusz policyi	.	685	.	6.474
Suma	119.426	11.009	25.757	106.485
Odrącając wynikłości mniejsze od większych	11.009	.	.	25.757
okazuje się	108.417	.	.	80.728

zgodnie jak wykazano powyżej.

Różnice te powstały z przyczyn następujących:

1. w funduszu krajowym

w dochodach:

a) że pobrano w ciągu tego roku zaległych odsetków obligacyjnych więcej o	4.781 zł. 21 ct.
b) „ otrzymano z rozwiązanego pułku Krakusów	12.266 „ 1/2 „
c) „ otrzymano z powodu energiczniejszej egzekucyi i z przyrostów podatkowych więcej o	84.498 „ 94 1/2 „
d) w innych pozycjach	743 „ 1/2 „
razem	102.288 zł. 16 1/2 ct.

w wydatkach zaoszczędzono:

a) z powodu krótkiego trwania Sejmu	48.138 zł.
b) z powodu nieobsadzenia niektórych posad urzędniczych przy Wydziale krajowym	23.863 „
c) uzyskano ze sprzedaży ruchomości w zwiniętych stacyach c. k. żandarmeryi	6.610 „
d) niewyczerpano dotacyi na drogi	41.845 „
e) „ w innych rubrykach	8.124 „
razem zaoszczędzono	128.589 zł.

natomiast przekroczono preliminarz głównie w wydatkach sanitarnych i pokryto te przekroczenia wedle uchwały Wysokiego Sejmu przeniesieniem dochodów z jednej rubryki na drugą o

	34.035 „
po odtruceniu pozostaje jeszcze zaoszczędzenia	94.554 „

Do Rubr. XIV. wydatków tego funduszu uzasadnia się także wedle §. 10. Instrukcyi wydanej dla Wydziału krajowego wydatek każdej poszczególnej pozycyi z otrzymanego do rozporządzalności kredytu 30.000 zł.

Główną pozycyę stanowią tu zapomogi wydane:

a) pogorzelncom miasta Brodów	2.000 zł. . ct.
b) dotkniętym powodziami mieszkańcom	10.800 „ . „
następują dalej:	
c) zwroty dodatków krajowych podatkującym, którzy zapłaciwszy poprzód podatki, ucierpieli potem szkody elementarne	5.197 „ 88 „
d) uiszczenia zaległych po koniec Kwietnia 1866. dodatków podwodowych	4.312 „ 73 „
e) koszta zaległe z powodu obław z tego czasu	8 „ . „
do przeniesienia	22.318 zł. 61 ct.

	z przeniesienia	22.318 zł. 61 ct.
f) wydatki na cechowanie miar i wag		280 „ . „
g) wydatki na pomieszkania dla akuszek		61 „ 25 „
h) należność prawna za intabulację kontraktu z Glixiem zawartego		225 „ . „
i) zwrot kosztów podróży z powodu dostawy remont		33 „ 11 „
k) wsparcie dla Giełdy lwowskiej		500 „ . „
l) dodatek do płac urzędnikom i sługom Wydziału kraj. z powodu drożyzny		3.435 „ . „
	razem	26.852 zł. 97 ct.

Pozycje lit. a), b) i c) usprawiedliwiają się same przez się; lit. d), e), f), g), h) i i) uiszczono na podstawie przepisów obowiązujących; — lit. k) udzielono Giełdzie jako instytucji użytecznej zasiłek 500 zł. na pierwsze jej urządzenie; lit. l) nadzwyczajna drożyzna, która osobiście we Lwowie urzędników dotknęła, i ceny najpotrzebniejszych do życia artykułów do wysokości niesłychanej podniosła, spowodowała Wydział krajowy przychylić się do prośby zbiorowej swych urzędników i udzielić tymże i sługom, nadzwyczajny dodatek w wysokości 10 proc. od płac pobieranych.

2. **Przy oddziale chorych** w szpitalu głównym we Lwowie było mniej dochodów o 10.271 zł. głównie z powodu, iż daną w r. 1866. zaliczkę 11.000 zł. na rachunek 1. kwartału 1867., — była c. k. Izba obrachunkowa zapisała od razu na rubrykę wydatków 1867. roku.

Wydatków było więcej o 12.251 zł. z powodu wielkiego przyrostu chorych, w skutek czego przynajęto drugą filię szpitalną i podwyższono czynsz pierwszej filii.

3. i 4. **Przy oddziale położnic i obłąkanych** dochód jest większy z powodu energiczniejszej egzekucji zaległych kosztów leczenia, zaś wydatki znaczniejsze są z powodu wielkiego zwiększenia się stanu chorych.

5. **Przy zakładzie podrzutek** w dochodach różnica nieznaczna z powodu korzystniejszych wpływów taks; zaś wydatki mniejsze z powodu niepobranych należności w terminie przypadłości, przez żywicielki.

6. **Przy szpitalu św. Łazarza** w Krakowie dochody większe z powodu ściągniętych zaległości w odsetkach od kapitałów, czynszów dzierżawnych i kosztów leczenia; zaś wydatki mniejsze z powodu pomnożenia się liczby chorych.

7. **Przy szpitalu św. Ducha** w Krakowie przy oddziale syfilitycznym, dochód nieznacznie mniejszy, w oddziale obłąkanych zaś większy o 2.636 zł. z powodu zwiększonej liczby samopłacących chorych. Wydatki zaś w obudwóch oddziałach mniejsze, z powodu niewykonania zamierzonych większych reparacyj budynków, i ubytku liczby chorych w dziale syfilitycznym.

III.

Majątek zarodowy funduszy krajowych.

Przy funduszu krajowym pozostał stan majątku czynnego niezmienny, tak jak wykazano w sprawozdaniu rachunkowym na rok 1866. W funduszach innych przyrosło nieco z powodu zrealizowania długów, i zamiany kapitałów hipotekowanych na efekta. Obecny stan wynosi:

	kapitały hipotekowane	w papierach publicznych	w realności wartości
w dziale 1szym	177.061 zł. 63 ct.	445.429 zł. 99 ¹ / ₂ ct.	405.970 zł. 6 ¹ / ₂ ct.
w dziale 2gim	34.871 „ 65 „	920.517 „ 48 „	. „ . „
razem	211.933 zł. 28 ct.	1,365.947 zł. 47 ¹ / ₂ ct.	405.970 zł. 6 ¹ / ₂ ct.
W porównaniu z wykazanym po koniec 1866. roku stanem	209.530 „ 87 „	772.137 „ 38 ¹ / ₂ „	405.970 „ 6 ¹ / ₂ „
okazuje się przyrostu	2.402 zł. 41 ct.	593.810 zł. 9 ct.	. zł. . ct.

a to głównie w funduszach stypendyjnych z powodu nowoprzybyłych fundacyj Towarnickiego (265.528 zł. 38 ct.), Szmoniewskiego (1.500 zł.) i w nowo otrzymanym funduszu na zakład obłąkanych we

Lwowie (290.200 zł.) tudzież funduszu zapomogi dla obwodu tarnowskiego.	kapitały hip.	papiery publ.	realności
Stan bierny wynosi z końcem 1867. r. tak samo jak wynosił po koniec 1866. roku	37.801 zł. 62½ ct.	zł. . ct.	zł. . ct.
a po odtrąceniu stanu biernego od czynnego, pozostaje czysty stan czynny	174.143 zł. 76½ ct.	1,347.947 zł. 47½ ct.	405.970 zł. 6½ ct.

Nadmienić tu wypada, iż do Wydziału krajowego często nadsyłane bywają z c. k. Namiestnictwa gotowe pieniądze i obligacye przynależące za zniesione serwituta gminom, które wzbraniają się przyjąć należycie sobie przysądzonej. Usiłowanom Wydziału krajowego powiodło się wprawdzie nakłonić niektóre gminy do odebrania tych należycie, znaczna część jednak pozostaje nieodebrana, takowa przeto w papierach procentowych i w kasie oszczędności lokowaną i w depozycie kasy krajowej odrębnie od wszystkich innych wpływów przechowywaną bywa.

Wedle odnośnego rachunku wpłynęło ogółem

	gotówką	w efektach	razem
takich depozytów w ciągu 1867. roku	9.987 zł. 78½ ct.	66.129 zł. 42 ct.	76.117 zł. 20½ ct.
Z tego wydano gminom i na zakupno nowych efektów	8.666 „ 73½ „	7.212 „ 20 „	15.878 „ 93½ „
Pozostaje z końcem 1867. r. w depozycie kasy krajowej	1.321 zł. 5 ct.	58.917 zł. 22 ct.	60.238 zł. 27 ct.

IV.

Zaległości czynne i bierne.

Stan zaległości majątku obrotowego podpada wielkim zmianom, ponieważ w cyfrach onego mieszczą się oprócz pozycyj rzeczywistych, także lokowane i odbierane pieniądze rozporządzalne, dalej zaliczki, depozyta i t. p. Wielka część zaległości, osobiście koszta leczenia, z powodu ubóstwa stron obowiązanych bywa odpisywaną i na fundusz krajowy przenoszona; owoż i wykazany w rachunku z końcem 1866. roku stan czynny jest odmiennym od wykazanego w rachunku na rok 1867. stanu początkowego.

	w dziale 1szym	w dziale 2gim
Z końcem 1867. r. wynosi ogół zaległości czynnych		
a) zapasy kasowe	189.737 zł. 79 ct.	9.110 zł. 97½ ct.
b) zaległości właściwe	825.162 „ 11½ „	47.003 „ 74½ „
razem	1,014.899 zł. 90½ ct.	56.114 zł. 72 ct.
Zaległości bierne wynoszą	422.985 „ 51 „	1.859 „ 53 „
Z porównania okazuje się przewyżka stanu czynnego o	591.914 zł. 39½ ct.	54.255 zł. 19 ct.
a odtrąciwszy zapas kasowy	189.737 „ 79 „	9.110 „ 97½ „
pozostaje właściwa suma zaległości czynnych	402.176 zł. 60½ ct.	45.144 zł. 21½ ct.
w której przeważnie się mieszczą :		
1. dodatki krajowe	232.366 zł.	
2. zaliczki wydane w r. 1859. na dostawę koni	138.032 „	
3. pretensye fundacyi styp. Towarnickiego		17.449 zł.
4. należąca się i w ciągu 1868. roku odebrana z c. k. kasy głównej gotówka, nowemu zakładowi obłąkanych na Kulparkowie		30.780 „
Reszta mieści w sobie zaległości inne, przy każdym zamknięciu poszczególnione.		
Już w sprawozdaniu do zamknięcia rachunkowego na r. 1866 udowodniono, iż kwoty zaległości czynnych nie mogą		

być uwzględnione przy preeliminowaniu potrzeb i pokrycia, a praktyczne doświadczenie dwuletnie utwierdza najmocniej to zdanie, — dla tego też i obecnie sumy zaległości czynnych nie uwzględnia się przy budżecie.

Dług należący się c. k. Skarbowi Państwa z funduszu krajowego z powodu wziętej w roku 1865. i 1868. zaliczki	208.000 zł.
w kwocie	22.421 „ 18½ ct.
pozostaje przeto do umorzenia jeszcze	<u>185.578 zł. 81½ ct.</u>

B.

Co do budżetu krajowego na rok 1869.

Dział I.

	Dochody	Wydatki	Brak	Nadwyżka
1. Fundusz krajowy właściwy	1.300 zł.	961.440 zł.	960.140 zł.	. zł.
2. Szpital główny we Lwowie: Oddział chorych	82.920 „	92.096 „	9.176 „	. „
3. „ „ Oddział położnic	554 „	7.034 „	6.480 „	. „
4. „ „ „ obłąkanych	7.209 „	42.331 „	35.122 „	. „
5. Zakład podrzutek	1.500 „	81.937 „	80.437 „	. „
6. Szpital św. Łazarza w Krakowie :				
a) Oddział chorych	41.852 „	34.006 „	. „	7.846 „
b) „ „ położnic i podrzutek	14.747 „	50.977 „	36.230 „	. „
7. Szpital św. Ducha w Krakowie :				
a) Oddział syfilitycznych	14.367 „	16.718 „	2.351 „	. „
b) „ „ obłąkanych	4.969 „	9.058 „	4.089 „	. „
Fundusz policyjny	5 787 „	4.577 „	. „	1.210 „
Suma	<u>175.205 zł.</u>	<u>1,300.174 zł.</u>	<u>1,134.025 zł.</u>	<u>9.056 zł.</u>
Odtrącając wynikłość mniejszą od większej		<u>175 205 „</u>	<u>9 056 „</u>	
Okazuje się brak		1,124.969 zł.	1,124.969 zł.	
Odtrącając dalej stosownie do uczynionego wniosku przenieść się mającą na rok przedmiotowy, resztę kasową z r. 1867.			<u>12.037 „</u>	
Okazuje się właściwy brak w kwocie			1,112.932 zł.	

któren musi być pokrytym dodatkami od podatków.

Za podstawę do obliczenia należności dodatków na rok 1869., przyjmuje się stałą kwotę podatków bez podwyższeń wprowadzonych na rok 1868. prawem finansowem z dnia 23. czerwca 1868., o czem wyłuszczone sprawę przy uzasadnieniu obliczeń, za podstawę wymiarową na rok 1868. służyć mających.

Niezmieniono także liczby w dochodach z odsetków od obligacyj, które wedle sankcyonowanego prawa finansowego popadły konwersyi, — jak również niezmieniono stopy podatku dochodowego od tychże obligacyj za rok 1869., ponieważ w czasie sporządzenia preliminarzy, nie miano jeszcze w rękach pewnej podstawy do obliczenia redukcji konwertowanych obligacyj.

Wszakże suma dochodów zmienić się może tylko nieznacznie, a suma wydatków powiększy się najwięcej o 1.000 zł.; — przeto ta różnica dostateczna znajdzie pokrycie w nadwyżce 3.646 zł. wykazanej w bilansie sumaryusza budżetowego na rok 1869.

Sumę podatków stałych przyjęto zatem na	5,876.612 zł.
Jeden cent nałożony od każdego złotego austriackiego przyniesie	58.766 zł.

na pokrycie wykazanego niedoboru okazuje się przeto potrzeba nałożyć po „dziewiętnaście centów“ od każdego złotego austriackiego podatku,	
co uczyni razem dochodu	1,156.556 zł. 28 ct.
a w porównaniu z wykazanym brakiem	1,112.932 „ — „
pozostanie nadwyżka	<u>3.624 zł.</u>

Suma braku na rok 1869. wynikająca w porównaniu z sumą braku na rok 1868. wykazaną w kwocie 1,093.132 zł. jest większą o 19.800 zł. ponieważ :

- a. umniejszyły się dochody w funduszu krajowym blisko o 10.000 zł. z powodu projektowanej sprzedaży obligacji, przeczco powstałe ubytek istniejącego dotychczas dochodu z odsetków.
- b. podwyższono kosztą szczepienia wedle uzasadnionej potrzeby o 5.000 zł.
- c. podwyższono dopłaty na drogi w skutek uchwalonego zbudowania nowej drogi Manasterzysko-Halickiej, na którą się prelininuje 40.000 zł. i postawienia mostu na Serecie koło Szuparki, nakładem 8.000 zł.

Zauważa się jednak, iż gdyby Wysoki Sejm potwierdził uchwałę Wydziału krajowego z dnia 30. Kwietnia 1868. L. 4.140. względem zaniechania konserwacji niektórych dróg krajowych, kwota na utrzymanie tych dróg zapreliminowana w ilości 26.242 zł. odpadłaby z budżetu i zmniejszyłaby się o tyleż cała suma braku.

(Patrz preliminarz funduszu krajowego poz. 57.)

D z i a ł II.

Fundusze i zakłady krajowe stanowiące każde dla siebie odrębną całość, urządzoną wedle właściwych sobie ustaw zasadniczych, i niepobierające z funduszu krajowego żadnych dotacyj, ani konkurujące swemi nadwyżkami dochodów do pokrycia ogólnych potrzeb innych funduszy krajowych, następane przedstawiają wynikiłości:

	Dochody	Wydatki	Nadwyżka	Brak
1. Fundusz domestykalny	3.439 zł.	1.308 zł.	2.131 zł.	.
2. „ szkoły kucia koni	1.928 „	.	1.928 „	.
3. „ Kościuszki	28 „	.	28 „	.
4. „ stanowy sierociński	1.658 „	1.621 „	37 „	.
5. „ kultury krajowej	4.267 „	1.171 „	3.096 „	.
Suma	<u>11.320 zł.</u>	<u>4.100 zł.</u>	<u>7220 zł.</u>	.

Nadwyżki dochodów stosownie do specjalnych przepisów fundacyjnych, bywają albo kapitalizowane, albo na cele odnośne używane. Fundusze stypendyjne niewciągnięto do rzędu funduszy w preliminarzu zawartych, ponieważ listy fundacyjne każdego stypendyjnego funduszu, z osobna przepisują sposób użycia dochodów, i przepisy te, niedadzą się ująć w formy jednostajności rachunkowej bez naruszenia woli fundatorów.

Dla funduszu zapomogi byłego obwodu tarnowskiego, odebranego z rąk e k. Namiestnictwa na dniu 29. Kwietnia 1867., także niesporządzono preliminarza, ponieważ Wydział krajowy chcąc się zastosować do pierwotnego przeznaczenia tego funduszu postanowił, zająć się przedewszystkiem ściąganiem należnych należności, wynoszących 1.179 zł. 62 ct. a zebraną po koniec 1867. r. gotówkę 704 „ 14 „ ulokował temczasowo na procencie. Zatem wynosi fundusz ten ogółem 1.883 zł. 76 ct.

(Patrz L. W. 3011./1867.)

Przedkładając Wysokiemu Sejmowi zamknięcia rachunków za rok 1867. tudzież budżet krajowy za rok 1869., —

Wydział krajowy wnosi:

„Wysoki Sejm, po uprzednim zbadaniu i przyjęciu do zatwierdzającej wiadomości zamknięcia rachunków za rok 1869., raczy uchwalić na pokrycie niedoboru funduszu krajowego na tenże rok 1869. dodatek do podatków stałych z dodatkiem $\frac{1}{3}$ części po 19 ct. od każdego złotego austriackiego.

Zważywszy dalej, iż tak jak wspomniano w sprawozdaniu budżetowym na rok 1868., rubryki dochodów i wydatków jeszcze nie są ustalone i częstym podpadają zmianom, czyni się z odwołaniem na powyższe sprawozdanie dalszy wniosek:

„Wysoki Sejm raczy wyjątkowo na rok 1869. upoważnić Wydział krajowy do przenoszenia oszczędności jednej rubryki, na potrzeby rubryki innej.“

Leon książę Sapieha

Marszałek krajowy.

Maurycy Kraiński

Sprawozdawca.

Z Rady Wydziału krajowego królestwa Galicyi i Lodomeryi
z Wielkiem Księstwem Krakowskiem.

We Lwowie dnia 4. Sierpnia 1868.

FUNDUSZE KRAJOWE.

Ogólne zestawienie

obrotu i wynikłości kasowych, stanu zaległości czynnych i biernych,
stanu kapitałów zarodowych, dóbr i realności, długów itd. itd.

za rok 1867.

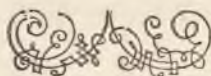

Liczba porządkowa

1.		2.		3.		4.		5.		6.		7.		8.	
Fundusze kra-															
krajowy w Ściślejszem słowa znaczeniu		szpitalu głównego chorych		położnic		obląka- nych		podrzut- ków		domu poprawy		Szpitalu w św. Łazarza			
		w e L w o w i e										Od- chorych		podrzut- ków i po- łożnic	
zł.	ct.	zł.	ct.	zł.	ct.	zł.	ct.	zł.	ct.	zł.	ct.	zł.	ct.	zł.	ct.

A. Dochody brutto.

1	Dochody rzeczywiste	1006498	^{1/2} 47	67423	⁹¹	733	⁶¹	7799	^{1/2} 5	2152	⁸⁷	5619	^{1/2} 42	50050	5	17527	³⁷
2	przenośne	213187	⁵²	39828	³⁸	1840	⁶⁶	14384	⁶⁰	65	⁴⁶	272		10962	73		
3	Dotacje	27577	⁷²	6375	⁸⁰	4776		30795		82963						50080	⁸⁹
4	Operacje kredytowe	219984	¹⁰	640	⁷⁴	71	⁴⁰	600	⁷³					12074	43		
5	Dochody korelatywne	24771	⁵²														
	razem	1522019	³⁴	114268	⁹⁴	7421	⁷⁰	53579	³⁸	85181	³³	5931	^{1/2} 42	73087	21	67608	²⁶
	Do tego początkowy zapas kasowy	2711	⁸⁷	7340	⁵¹					6	²²	9325	^{1/2} 8			7354	⁷⁹
	Ogólna suma dochodów	1524731	²¹	121609	⁴⁶	7421	⁷⁰	53579	³⁸	85187	⁵⁵	15256	^{1/2} 51	73087	21	74963	⁶

B. Wydatki.

1	Wydatki rzeczywiste	664383	³⁹	99266	⁶²	6246	^{1/2} 70	42859	^{1/2} 74	82863	^{1/2} 48	1198	⁵⁸	34399	83	46687	^{1/2} 63
2	przenośne	199727	⁷¹	20494	⁷⁹	1105		9936		285	^{1/2} 6	27		11406	99		
3	Dotacje	176159	³⁰					182	⁹¹	1982	^{1/2} 86			15255	26	17688	¹⁶
4	Operacje kredytowe	322427	¹⁵	614	⁸³	70		600	⁷³	56	¹⁴			12025	13		
5	Dochody korelatywne																
	razem	1362697	⁵⁶	120376	²⁴	7421	^{1/2} 70	53579	³⁸	85187	^{1/2} 55	1225	⁵⁸	73087	21	64375	⁷⁹
	Do tego ostateczny zapas kasowy	162033	⁶⁵	1233	²¹							14030	⁹³			10587	²⁷
	Suma wydatków zgodna ze sumą dochodów	1524731	²¹	121609	⁴⁶	7421	⁷⁰	53579	³⁸	85187	^{1/2} 55	15256	^{1/2} 51	73087	21	74963	⁶

9.		10.		11.		12.		13.		14.		15.		16.		17.		18.		19.		20.		21.																									
jowe																								Fundusze krajowe samoistne																								Suma ogólna rubryki 11. i 20.	
Krakowie				Razem		Dome- stykalny		Szkoly kucia koni		Kosciu- szki		Stypen- dyjne		hr. Sta- dnickie- go		Stano- wy sie- rociński		Domu obłaka- nych w Kulpar- kowie		Zapomo- gi obwo- du Tar- nowskie- go		Razem																											
św. Ducha		dział																																															
syfility- cznych		obłaka- nych		zł.		ct.		zł.		ct.		zł.		ct.		zł.		ct.		zł.		ct.		zł.		ct.																							
15102	47	6439	68	1178386	95	3051	84	1781	47	14	17182	34	3600	1541	35	262200	80	385	9	289756	90	1469143	85																										
282	17			280823	53	467	60	211	37		1995	81		834	79					3509	58	284333	11																										
754	23	4439	30	207762	6																	207762	6																										
273	47			263644	87	20000		1324	8		1962	81	1900								25186	89	288831	76																									
				24771	52																	24771	52																										
16412	34	10878	99	1956388	94	23519	44	3316	92	14	21140	96	5500	2376	15	262200	80	385	9	318453	37	2274842	81																										
		7295	18	34033	66			78	36	547	3	3058	62		935	46			319	4	4938	52	38972	18																									
16412	34	18174	17	1990422	61	23519	44	3395	29	561	3	24199	58	5500	3311	61	262200	80	704	14	323391	89	2313814	50																									
16050	80	8597	65	1002554	45	1314	86	22			13246	50	817	75	1186	79	1182	52			17770	43	1020324	88																									
88	7			243070	63	1561	56				787	20			395	25					2744	1	245814	64																									
		7723	79	218992	28																	218992	28																										
273	47			336067	45	20544	37	3373	29	547	2	4534	96	1900	5	1729	56	260445	18	692	3	293766	47	629141	89																								
16412	34	16321	45	1800684	82	23420	80	3395	29	547	2	18568	66	2717	80	3311	61	261627	70	692	3	314280	91	2114965	73																								
		1852	72	189737	79	98	63			14	1	5630	92	2782	20			573	10	12	11	9110	97	198848	76																								
16412	34	18174	17	1990422	61	23519	44	3395	29	561	3	24199	58	5500	3311	61	262200	80	704	14	323391	89	2313814	50																									

Liczba porządkowa

1.		2.		3.		4.		5.		6.		7.		8.	
Fundusze kra-															
krajowy w ściśle- szem słowa znaczeniu		szpitalu głównego chorych		położnic		obłaka- nych		podrut- ków		domu poprawy		Szpitalu w św. Łazarza			
		w e L w o w i e										Od- chorych		podrut- ków i po- łożnic	
zł.	ct.	zł.	ct.	zł.	ct.	zł.	ct.	zł.	ct.	zł.	ct.	zł.	ct.	zł.	ct.

A. Dochody netto.

1	Rzeczywiste po odtrąceniu korelatywnych	1005178	^{1/2} 16	63742	27	721	4	7509	^{1/2} 49	2152	87	5659	^{1/2} 42	49698	87	16193	72
2	Na to było prelimi- } 10230 zł. nowane budżetem } 892660 zł.	902890	.	74613	.	569	.	7117	.	2000	.	6344	.	38417	.	13672	.
3	Okazuje się za {mniej } jak było preli- tem przychodu {więcej} minowano	102288	^{1/2} 16	.	.	152	4	392	^{1/2} 49	152	87	.	.	11281	87	2521	72
4		.	.	10270	73	684	^{1/2} 57	.	.	.

B. Wydatki.

1	Rzeczywiste po odtrąceniu korelatywnych	650749	88	95584	98	6234	10	42570	^{1/2} 18	82863	^{1/2} 48	1198	58	34048	65	45353	^{1/2} 98
2	Na to było preliminowano budżetem	745304	.	83334	.	5345	.	37912	.	84963	.	7673	.	31686	.	39757	.
3	z porównania {zaoszczędzenia okazuje się {przekroczenia budżetu zatem	94554	12	2099	^{1/2} 51	6474	42
4		.	.	12250	98	889	10	4658	^{1/2} 18	2362	65	5596	^{1/2} 98

Liczba porządkowa

1.	2.	3.	4.	5.	6.	7.	8.	
Fundusze kra-								
krajowy w ściśle- szem słowa znaczeniu	szpitalu głównego chorych	położnic	obłąka- nych	podrzut- ków	domu poprawy	Szpitalu w sw. Łazarza		
	w e Ł w o w i e						Od-	
							chorych	podrzut- ków i po- łożnic
zł.	ct.	zł.	ct.	zł.	ct.	zł.	ct.	

Stan zaległości czynnych

z końcem roku 1867.

1	Rzeczywiste	232557	¹ / ₂	40945	¹ / ₂	480	¹ / ₂	27353	¹ / ₂	.	.	1615	¹ / ₂	41794	36	6240	82
2	Przeñośne	271354	28	63	89
3	Dotacye
4	Operacye kredytowe	141275	75
5	Korelatywne	46548	43
	razem	691735	¹ / ₂	40945	¹ / ₂	480	¹ / ₂	27417	¹ / ₂	.	.	1615	¹ / ₂	41794	36	6240	82
	Do tego zapas kasowy	162033	¹ / ₂	1233	¹ / ₂	14030	93	.	.	10587	27
	Ogółem stan czynny	853769	59	42178	81	480	¹ / ₂	27417	¹ / ₂	.	.	15646	¹ / ₂	41794	36	16828	9

Stan zaległości biernych.

1	Dług należący się do c. k. Skarbu Państwa	185578	¹ / ₂
2	Dług należący się do funduszu ochotników	45000
3	Rzeczywiste zaległości innych rubryk	51801	11	18168	¹ / ₂	7
4	Przeñośne	63630	¹ / ₂	35097	¹ / ₂	735	80	22924	17	.	.
5	Korelatywne	49	30	.	.
	Suma zaległości biernych	346010	46	35097	¹ / ₂	735	80	.	.	18168	¹ / ₂	7	.	22973	47	.	.
	W porównaniu stanu zaległości czynnych z biernymi :																
	okazuje się } stan zaległości czynnych	507759	13	7081	¹ / ₂	.	.	27417	¹ / ₂	.	.	15646	¹ / ₂	18820	89	16828	9
	ostateczny } " " biernych	255	¹ / ₂	27	.	.	18168	¹ / ₂	7

9.		10.		11.		12.		13.		14.		15.		16.		17.		18.		19.		20.		21.	
Jowe										Fundusze krajowe samoistne												Suma ogólna rubryki 11. i 20.			
Krakowie				Razem		Dome- stykalny	Szkoły kucia koni	Kościu- szki	Stypen- dyjne	hr. Sta- dniekie- go	Stano- wy sie- rociński	Domu obląka- nych w Kulpar- kowie	Zapomo- gi obwo- du Tar- nowskie- go	Razem											
św. Ducha		dział												zł.	ct.	zł.	ct.	zł.	ct.	zł.	ct.			zł.	ct.
syfity- cznych	obląka- nych	zł.	ct.											zł.	ct.	zł.	ct.	zł.	ct.	zł.	ct.			zł.	ct.
6610	16	6880	10	177061	63	22500	.	.	.	10500	.	.	.	1871	65	34871	65	211933	28		
911	59	.	.	445429	99	74110	70	46690	62	9150	73	478835	43	.	.	21530	.	290200	.	.	.	920517	48	1365947	47
.	.	.	.	405970	6	405970	6	
7521	75	6880	10	1028461	69	74110	70	46690	62	9150	73	501335	43	.	.	32030	.	290200	.	1871	65	955389	13	1983850	82
7190	16	6880	10	1002806	66	69902	45	44300	.	8440	.	232159	21	.	.	30030	384831	66	1387638	32
331	59	.	.	25655	3	4208	25	2390	62	710	73	269176	22	.	.	2000	.	290200	.	1871	65	570557	47	596212	50
.	.	.	.	37801	49	37801	49	
.	.	.	.	37801	49	37801	49	
7521	75	6880	10	990660	19	74110	70	46690	62	9150	73	501335	43	.	.	32030	.	290200	.	1871	65	955389	13	1946049	32
.

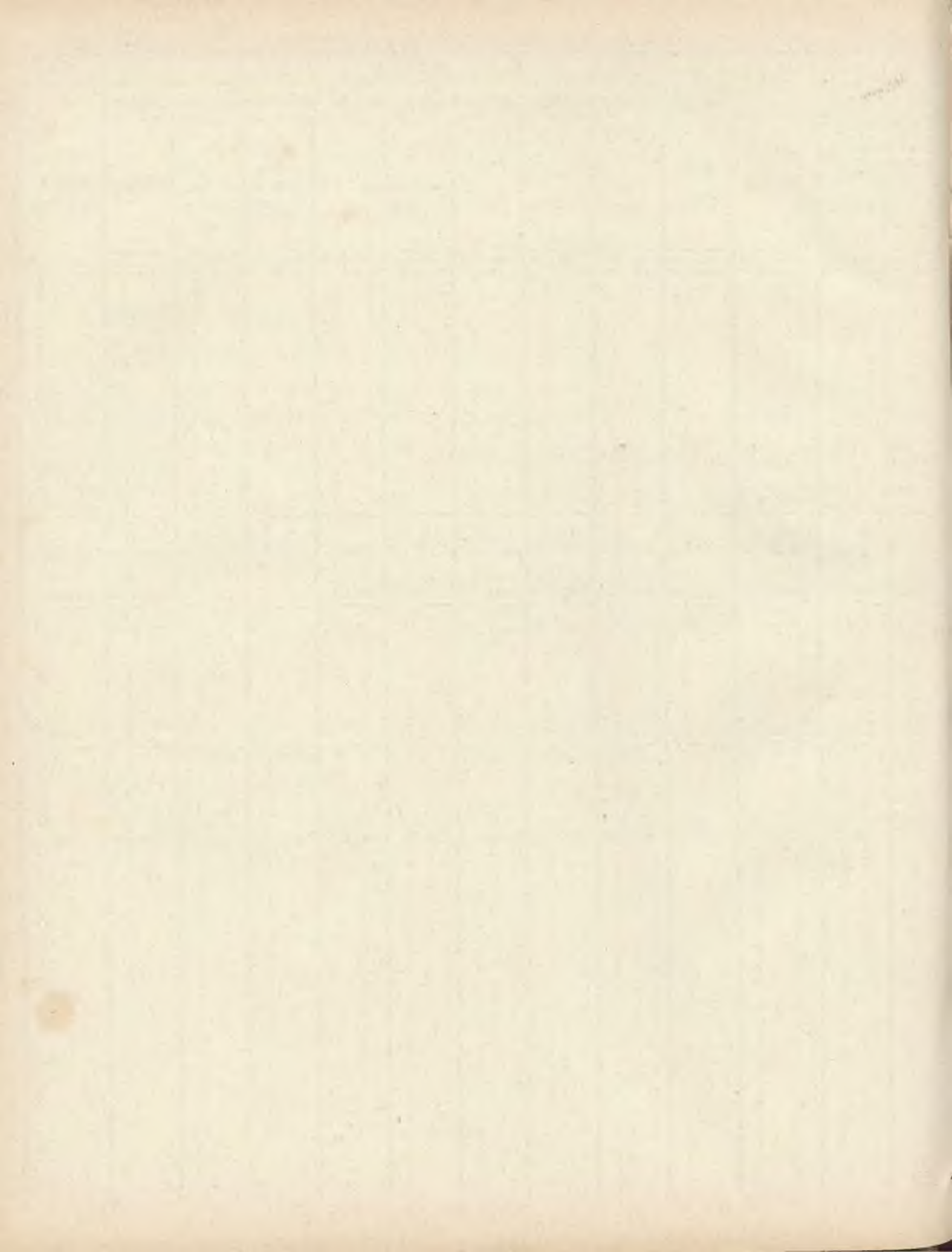

Alegat lit. B.
do Sprawozdania Wydziału kr. L. 8261/1868.

BUDŻET KRAJOWY

na rok słoneczny

1869.

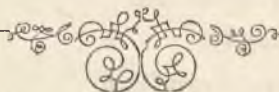

LWÓW.

Z DRUKARNI KORNELA PILLERA.

1868.

Spis rzeczy.

	<i>Stronica</i>
1. Preliminarz zbiorowy fundusów krajowych	5
2. „ „ specjalny funduszu krajowego	16
3. „ „ szpitalu głównego we Lwowie, Oddział chorych	34
4. „ „ funduszu położnic	48
5. „ „ „ obłąkanych	60
6. „ „ „ podrzutek	72
7. „ „ szpitalu św. Łazarza w Krakowie:	
a. Oddział chorych sporadycznych	82
b. „ „ położnic i podrzutek	96
8. „ „ szpitalu św. Ducha w Krakowie:	
a. Oddział obłąkanych	106
b. „ „ syfilitycznych	114
9. „ „ policyi	121
10. „ „ sumaryczny samoistnych fundusów krajowych	132
11. „ „ specjalny funduszu domestykalnego	136
12. „ „ „ szkoły kucia koni	142
13. „ „ „ Kościuszki	146
14. „ „ „ stanowy sierociński	148
15. „ „ „ kultury krajowej	154

PRELIMINARZ ZBIOROWY

funduszków krajowych

na rok słoneczny

1869.

P o t r z e b y

Liczba				Wynikłość z roku 1867.	Preliminowana kwota na rok 1868.	WNIOSEK NA ROK 1869.				Uchwała Sejmu			
rubryki	pozyeyi	stronicy				Wydziału krajowego		Komisyi specyalnej		szcze- gól ogół		szcze- gól ogół	
						szcze- gól	o g ó ł	szcze- gól	ogół				
preliminarza						ZŁOTE AUSTRYACKIE							
			Fundusz krajowy w ściślejszem słowa znaczeniu.										
I.	1	16	Odsetki od obligacyj						
	2	16	Rozmaite przypadkowe						
I.			Koszta Reprezentacyi kraju.										
			A) <i>Sejm krajowy.</i>										
	1	17	Czynsz za najem lokalności sejmowych	3000	3000	3000							
	2	"	Koszta podróży pp. Posłów . .	6146 ⁵⁰	12100	6040							
	3	"	Dyety " "	5481	39000	39000							
	4	"	Koszta druków dla Sejmu . .	331 ²	7000	7000							
	5	18	Spisywanie sprawozdań . . .	990	5400	5400							
	6	"	Urządzenie sali obrad	20 ⁸³	400	400							
	7	"	Pisarze, służba, opał, oświetlenie, i rozmaite inne wydatki	491 ³⁴	4000	4000							
			B) <i>Wydział krajowy.</i>										
	8	18	Marszałek krajowy	4200	4200	4200							
	9	"	Sześciu wydziałowych	12600	12600	12600							
	10	"	Dla zastępców	1584 ^{41½}	3000	3000	84640						
II.			Koszta zarządu.										
	11	"	Płace urzędników i sług . . .	32431 ^{71½}	60167	60167							
	12	20	Zaslugi stróżów	816 ⁵⁰	900	900							
	13	"	Emolumenta	533 ⁵⁵	562	562							
	14	21	Czynsz za najem pomieszkania	6000	6000	6000							
	15	"	Remuneracye	1575	3155	2840							
	16	"	Potrzeby kancelaryjne	6546 ^{63½}	8320	6720							
	17	22	Koszta podróży i dyety	576 ^{73½}	3000	3000							
	18	"	Pensye i zaopatrzenia	2607 ⁷	2732	2698							
	18	"	Dary z łaski	382	330	330	83217						
Do przeniesienia.				81 86314	175866	.	167857						

P o k r y c i e

Wynikłość z roku 1867.	Preliminowana kwota na rok 1868.	WNIOSEK NA ROK 1869.				Uchwała Sejmu		Z porównania preli- minowanych przez Wydział krajowy dochodów z wydat- kami, okazuje się	
		Wydziału krajowego		Komisyi specyalnej		szcze- gół	ogół	brak	nad- wyżka
		szcze- gół	ogół	szcze- gół	ogół				
Z Ł O T E A U S T R Y A C K I E									
21 14705	4976
1 13314	157226	1300	.					.	1300
.	.	.	.					84640	.
.	.	.	.					83217	.
22 28019	162202	1300	.					167857	1300

P o t r z e b y

Liczba				Wynikłość z roku 1867.	preliminowana kwota na rok 1868.	WNIOSEK NA ROK 1869.				Uchwała Sejmu			
rubryki	pozycyi	stronicy				Wydziału krajowego		Komisyi specjalnej		szcze- gół	ogół	szcze- gół	ogół
						szcze- gół	ogół	szcze- gół	ogół				
preliminarza				ZŁOTE AUSTRYACKIE									
			Z przeniesienia .	81 86314	175866	.	167857						
			Wydatki na cele sanitarne i dobroczynności.										
III.	20	23	Koszta leczenia i zaopatrzenia ubogich chorych . . .	40 233719	244000	244000							
IV.	21. 22	24	Koszta szczepienia	27 22456	17126	22126							
V.	23	"	" lekarskie na wydatki epidemii między ludem i bydłem	23½ 13613	29126	20126							
VI.		25	Zasiłki dla zakładów dobroczynności.										
	24	"	Dla domu ubogich i sierót w Krakowie	50 5423	5424	} 5582							
	25	"	Dla zakładu sióstr miłosierdzia w Czerwonogrodzie	50 197	158								
	26	"	Subwencye na budowę: Szpitalu św. Łazarza w Krakowie . . . 15000 zł.		15000								
	27	"	Zakładu obłąkanych we Lwowie . . . 30000 zł.		30000	45000	336834						
VII.		25	Zasiłki dla zakł. naukowych i wychowania publicznego.										
			<i>a. Stypendya:</i>										
	28 a.	26	pedagogiczne	504	504	504							
	" b.	"	weterynaryjne	460	400	400							
	" c.	"	dla uczniów szkoły Dublańskiej	1000	1000	1000							
			<i>b. Wsparcia dla zakładów:</i>										
	29 a.	"	Szkoła rolnicza w Dublanach	5000	5000	5000							
	" b.	"	" " w Czernichowie	5000	5000	5000							
	" c.	"	Zakład głuchoniemych we Lwowie	1050	1050	1050							
	" d.	"	Zakład ciemnych	500	500	500							
	" e.	"	Komisyja fizyograficzna w Krakowie	1500	1500	1500							
	" f.	"	Teatr polski we Lwowie . .	4200	4200	4200							
	" g.	"	" " w Krakowie . . .	2500	5000	5000							
	" h.	"	Towarzystwo muzyczne we Lwowie	500	500	500							
	" i.	"	Koszta podróży rzeczoznawców na wystawę paryzką .	1200			24654						
			Do przeniesienia .	71½ 385138	541354	.	529345						

P o k r y c i e

Wynikłość z roku 1867.	Preliminowana kwota na rok 1868.	WNIOSEK NA ROK 1869.				Uchwała Sejmu		Z porównania preli- minowanych przez Wydział krajowy dochodów z wydat- kami, okazuje się	
		Wydziału krajowego		Komisyi specyalnej					
		szcze- gół	o g ó ł	szcze- gół	o g ó ł	szcze- gół	o g ó ł	brak	nad- wyżka
Z Ł O T E A U S T R Y A C K I E									
²² 28019	162202	1300	.					167857	1300
.	.	.	.					244000	.
.	.	.	.					22126	.
.	.	.	.					20126	.
.	.	.	.					5582	.
.	.	.	.					45000	.
.	.	.	.					24654	.
²² 28019	162202	1300	.					529345	1300

P o t r z e b y

Liczba				Wynikłość z roku 1867.	Preliminowana kwota na rok 1868.	WNIOSEK NA ROK 1869.				Uchwała Sejmu			
rubryki	pozycyi	stronicy				Wydziału krajowego		Komisyi specyalnej		szcze- gól		szcze- gól	
						szcze- gól	o g ó ł	szcze- gól	o g ó ł				
preliminarza			ZŁOTE AUSTRYACKIE										
VIII	50-51	26	Z przeniesienia	385138	541354	.	529345						
IX.	32	"	Utrzymanie pomników hi- storycznych	6350	6500	.	6500						
X.	33-49	27-28	Zwrot pożyczki krajowej z r. 1866., na zapomogę bez- zwrotną rozdanej, 3. rata .	47850	45769	.	43608						
			Kwaterunkowe c. k. żandar- meryi	25184 ⁴⁶	29490	.	29386						
XI.	50	29	Podatki	1028 ⁴⁰	347	.	.						
XII.	51-61	29-31	Dopłaty na drogi	158145 ^{33½}	440563	.	321001						
XIII		32	Różne przypadkowe										
	62	"	Do rozporządzalności Wydzia- łu krajowego	21960 ²⁴	30000	30000							
	63 a.	"	Utrzymanie słupów granicznych		300	300							
	" b.	"	Cechowanie miar i wag . . .	280	100	300							
	" c.	"	Zaległe dopłaty na podwoły dla c. k. wojska	4312 ⁷³	2000	500							
	" d.	"	Zasilek dla Gieldy we Lwowie	500	.	500	31600						
			B) razem	650749 ⁸⁸	4096423	.	961440						
			Fundusz krajowy w obszerniej- szem słowa znaczeniu.										
	34-46		2. Szpital główny we Lwowie Oddział chorych	95585	88318	92096	.						
	48-57		3. Fundusz położnic	6234	8386	7034	.						
	60-70		4. " obłąkanych	42860	42443	42331	.						
	72-79		5. " podrzutek	82859	80961	81937	.						
	81		6. Szpital św. Łazarza w Krakowie:										
	82-93		a) Oddział chorych spora- dycznych	34049	35291	34006	.						
	96-103		b) Oddział położnic i pod- rzutek	45353	51566	50977	.						
	105		7. Szpital św. Ducha w Krakowie:										
	106-112		a) Oddział obłąkanych . . .	8587	9985	9058	.						
	114-120		b) " syfilitycznych	15831	19169	16718	334157						
	121-129		8. Fundusz policyi krajowej .	1198	4576	4577	.						
			razem	943360 ^{87½}	4457118	.	1300174						
Zapas kasowy z końcem r. 1867. wynoszący . . 189.737 zł. 79 ct. nie dolicza się do sumy dochodów, ponieważ wedle wniosku uczyn- ionego, ma zostać użytym na pokrycie potrzeb bieżących w r. 1868. Natomiast przenosi się tu ostateczny zapas kasowy wedle zamknię- cia rachunku po koniec roku 1866.													
			Odrąciwszy sumę dochodów od wydatków	187242						
			Okazuje się brak pokryć się mający przez do- datki do podatków	1113932						

P o k r y c i e

Wynikłość z roku 1867.	Preliminowana kwota na rok 1868.	WNIOSEK NA ROK 1869.				Uchwała Sejmu		Z porównania preli- minowanych przez Wydział krajowy dochodów z wydat- kami, okazuje się	
		Wydziału krajowego		Komisji specyalnej		szcze- gół	ogół	brak	nad- wyżka
		szcze- gół	ogół	szcze- gół	ogół				
Z Ł O T E A U S T R Y A C K I E									
22 28019	162202	1300	.					529345	1300
.	.	.	.					6500	.
.	.	.	.					43608	.
.	.	.	.					29386	.
.	.	.	.					321001	.
.	.	.	.					31600	.
22 28019	162202	1300	.					961440	1300
63742	80506	82920	.					9176	.
721	528	554	.					6480	.
7509	7092	7209	.					35122	.
2093	2000	1500	.					80437	.
49698	41026	41852	.					.	7846
16194	13633	14747	.					36230	.
6430	4224	4969	.					4089	.
14882	15311	14367	.					2351	.
5659	5927	5787	.					.	1210
.	331949	175205	.					1135325	10356
.	.	12037	.					.	12037
Suma dochodów .		187242	.					1135325	22393
.	.	.	.					22393	.
.	.	.	.					1112932	.

Podatki stałe bez dodatków nadzwyczajnych i bez podwyższeń postanowionych ustawą z dnia 26. czerwca 1868. wynoszą wedle wykazu załączonego do budżetu na rok 1868 :

1. Podatek gruntowy	3,524.181 zł.
2. „ klasyczno-domowy	742.866 „
3. „ czynszowo-domowy	875.170 „
4. „ zarobkowy	345.337 „
5. „ dochodowy	389.058 „
Razem	<u>5,876.612 zł.</u>

Wypada przeto od jednego złotego austriackiego nałożyć dodatku krajowego „dziewiętnaście centów“
co przyniesie dochodu 1,116.556 zł. 28 ct.

W porównaniu z wykazanym brakiem 1,112.932 zł.

pozostanie nadwyżka 3.624 zł.

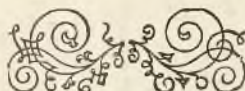

1.

Fundusz krajowy

w ściślejszem słowa znaczeniu

PRELIMINARZ SPECYALNY

na rok słoneczny

1869.

Preliminarz sumaryczny fun-

P o k r y c i e					
Liczba porządkowa	Wyszczególnienie rubryk	Wyni- kłość z roku 1867	Wniosek na rok 1869		Uchwała Sejmu
			Wydzia- łu kra- jowego	Wydzia- łu specy- alnego	
<i>Złote austriackie</i>					
1	Odsetki od obligacyi . . .	²¹ 14705	.		
2	Rozmaite przypadkowe . . .	¹ 13314	1300		
	Suma . . .	²² 28019	1300		
	W porównaniu z sumą potrzeb		961440		
	Okazuje się brak		960140		

duszu krajowego na rok 1869.

P o t r z e b y						
Liczba porządkowa	Wyszczególnienie rubryk	Wyni- kłość z roku 1867	Wniosek na rok 1869			Uchwała Sejmu
			Wydzia- łu kra- jowego	Wydzia- łu specy- alnego		
<i>Złote austriackie</i>						
I	Koszta Reprezentacji kraju .	^{1/10} 34845	84640			
II	„ zarządu	^{70 2/3} 51469	83217			
III	„ leczenia i zaopatrzenia chorych	⁴⁰ 233719	244000			
IV	„ szczepienia	²⁷ 22456	22126			
V	Wydatki sanitarne	^{23 1/2} 13613	20126			
VI	Zasilki dla zakładów dobroczn.	5621	50582			
VII	„ „ „ naukowych	23414	24654			
VIII	Wydatki na utrzymanie pomni- ków historycznych	6350	6500			
IX	Zwrot wsparcia dla głodową kłeską w r. 1865 dotkniętych mieszkańców	47850	43608			
X	Kwaterunkowe c. k. żandarmeryi	⁴⁶ 25184	29386			
XI	Podatki i daniny	⁴⁰ 1028	.			
XII	Dopłaty na drogi	^{33 1/2} 158145	321001			
XIII	Różne przypadkowe	⁹⁷ 27052	31600			
	Suma	⁸⁸ 650749	961440			

Fundusz krajowy.

Pokrycie.

Rub. I i II. Odsetki. Rozmaite przypadkowe.

Rozkład rubryk pojedynczych

Liczba porz.	Przedmiot	Wyni- kłość z roku 1867	Spraw- dzona kwota z roku 1868	Wniosek na rok 1869		Uzasadnienie
				szczegół	ogół	
	POKRYCIE.					
	I.					
	a. Odsetki od obligacyj . . .	21 14705	4976			Do rub. I. Uchwałą Wydziału krajowego z d. 4. Maja 1868 r. l. 4651, zaprojektowano sprzedaż całego zasobu papierów pu- blicznych, i zaciągnięcie uzyskanej go- tówki do preliminarza na r. 1868; przeło na r. 1869 nie się nie prelimi- nuje na tę rubrykę.
	b. Sprzedaż obligacyj	155419			
	II Rozmaite przypadkowe.					
1	Z odnajmu ubikacyj sejmow- wych w czasie interwałów sejmowych	66 676	300	.	300	Do rub. II. poz. 1. Dochód z odnajęcia lokalności sejm- mowych nieda się dokładnie obliczyć, preliminuje się zatem prawdopodobna kwota 300 zł. W r. 1866 wynosił dochód tej po- zycyi 388 zł. 34 ct. zaś w r. 1867 676 „ 66 „
2	Odsetki od lokowanych pie- niędzy obrotowych . . .	76 71	1500	.	1000	Do poz. 2. Odsetki od lokowań się mającej go- tówki rozporządzałnej nie dadzą się także dokładnie obliczyć z góry, przy- jmuje się zatem na r. 1869 prawdopo- dobną kwotę 1000 zł. . ct.
3	Ażyo z sprzedaży srebra . . .	54 100	7	.		W r. 1867 wyno- sił ten dochód 1083 „ — „ Z tego skapitalizo- wano 1011 „ 97 „
4	Dochód z rozwiązanego pułku Krakusów	1/2 12265		.		pozostało na dochód bieżący 71 zł. 76 ct.
5	Rozmaite przypadkowe . . .	4 1/2 200		.		
	Suma pokrycia . . .	22 28019	162202	.	1300	Do poz. 3., 4. i 5. Pozycye te wpisano tylko dla uwi- docznienia wynikłości, które w r. 1869 się nie powtórzą.

Fundusz krajowy.

Potrzeby.

Rub. I. Koszta Reprezentacji kraju.

Rozkład rubryk pojedynczych						
Liczba porz.	Przedmiot	Wyni- kłość z roku 1867	Spraw- dzona kwota z roku 1868	Wniosek na rok 1869		Uzasadnienie
				szcze- gół	ogół	
	POTRZEBY.					
	I. Koszta Reprezentacji kraju.					
	A. Sejm krajowy.					
1	Czynsz najmu lokalności sejmowych	3000	3000	3000	.	Do poz. 1. Kontrakt najmu lokalności sejmowych, zawarty z zarządem gmachu teatralnego na dniu 10. Stycznia 1866 L. W. 1095, kończy się z dniem 15. Kwietnia 1869. Przyпускаjąc iż kontrakt zostanie zawartym nadal pod temi samemi warunkami, preliniuje się dotychczasowa kwota 3000 zł.
2	Koszta podróży pp. posłów	50 6146	12100	6040	.	Do poz. 2. i 3. W ciągu lat 1865, 1866, 1867 Sejm trwał razem przez 8½ miesiący; przyjmuje się zatem przeciętnie, 3 miesiące, jako czas trwania Sejmu na rok 1869. Podług ostatniego rachunku, odległość wszystkich miejsc pobytu pp. posłów od Lwowa, wynosiła 3016 mil, które się zaokrągla na 3020 mil, a licząc po 1 zł. za każdą milę, preliniuje się za podróż tam i napowrót do domów razem 6040 zł. Dyety dla 143 posłów dziennie po 3 zł. za dni 90 wynoszą . . . 38610 zł. preliniuje się zatem w ograglej kwocie 39000 zł.
3	Dyety pp. posłów	5481	39000	39000	.	
4	Koszta druków dla Sejmu	2 331	7000	7000	.	Do poz. 4. Wydatek ten wynosił: w roku 1865 3141 zł. " " 1866 13730 " " " 1867 331 " razem 17202 zł. Gdy Sejm w tych trzech latach trwał przez 8½ miesiący, więc na jeden miesiąc wypada 2024 zł. Przyjmuje się zatem na trzymiesięczny czas trwania Sejmu . . . 6072 zł. Zważywszy jednak, iż na sesyi sejmowej w r. 1867. tylko wybory sprawdzano, przeto i wydatek na druki był nieznacznym, zaokrągla się powyższa wynikłość na kwotę 7000 zł.
	Do przeniesienia	52 14958	61100	55040		

Fundusz krajowy.

Potrzeby.

Rub. I. Koszta Reprezentacji kraju.

Rozkład rubryk pojedynczych

Liczba poz.	Przedmiot	Wyni- kłość z roku 1867	Spraw- dzona kwota z roku 1868	Wniosek na rok 1869		Uzasadnienie
				szczegół	ogół	
	Z przeniesienia	52 14958	6110	55040		Do poz. 5.
5	Spisywanie sprawozdań sejmowych	990	5400	5400		Wedle zawartej z p. Rudyńskim umowy, płacono stenografom w r. 1867. za każde posiedzenie sejmowe po 90 zł. Przypada więc za 60 posiedzeń 5400 zł.
6	Urządzenie sali sejmowej	83 20	400	400		Do poz. 6. Preliminuje się tylko na uzupełnienie sprzętów i potrzebne reparacje, prawdopodobną kwotę 400 zł. Wynikłość z roku 1867. dlatego tak jest małą, ponieważ Sejm trwał bardzo krótko i ponieważ w roku 1866. wydano na tę pozycję 1195 zł.
7	Pisarze dzienni, służba, opał, oświetlenie i inne wydatki.	34 491	4000	4000		Do poz. 7. Wydatek ten wynosił: w roku 1865 1482 zł. " " 1866 7497 " " " 1867 491 " <hr/> razem . 9470 zł. czyli przeciętnie . 3157 " ze względu jednak na zbyt małą wynikłość z roku 1867. zaokrąglą się potrzeb na r. 1869. na kwotę 4000 zł.
B. Wydział krajowy.						
8	Marszałek krajowy	4200	4200	4200		Do poz. 8. i 9. Wedle uchwały sejmowej z dnia 24. Kwietnia 1861.
9	6. członków Wydz. po 2100 zł.	12600	12600	12600		
10	Dla zastępców	41 ¹ / ₂ 1584	3000	3000		Do poz 10. Preliminuje się wedle projektowanej na rok 1868. kwoty.
	Suma rub. I.	16 ¹ / ₂ 34845	90700	.	84640	

Fundusz krajowy.

Potrzeby.

Rub. II. Koszta zarządu.

Rozkład rubryk pojedynczych.						
Liczba poz.	Przedmiot	Wyni- kłość z roku 1867	Spraw- dzona kwota z roku 1868	Wniosek na rok 1869		Uzasadnienie
				szcze- gół	ogół	
	II. Koszta zarządu.					
11	Place urzędników, sług i dyur- nistów	71/ ¹ 32431				Do poz. 11. I., II. i III. Preliminuje się wedle uchwały sejmowej z dnia 27. Marca i 22. — 26. Grudnia 1866.
	I. Oddział koncepcyjny	17000	17000		
	II. Oddział rachunkowy	16400	16400		
	III. Oddział kasowy	5000	5000		
	IV. Oddział techniczny	7600	7600		Do poz. 11. IV. Wedle uchwały Wydziału krajowego L. W. 2969/1868.
	V. Oddział manipulacyjny	9500	9500		Do poz. 11. V. Wedle uchwały sejmowej z dnia 27. Marca i z 22. — 26. Grudnia 1866.
	VI. Dyurniści :					
	a) Dla Oddziału rachunkowe- go 2. dyurnistów po 1 zł. 50 ct. 1095 zł. 2. dyurnistów po 1 zł. 730 zł.	.	1825	1825		Do poz. 11. VI. a. i c. Wedle rzeczywistej potrzeby.
	b) Dla Oddziału technicznego pomocnikom dziennym ry- czaltem	1200	1200		do lit. b. Wedle uchwały Wydziału krajowego do L. W. 2969/1868.
	c) Dla Oddziału manipulacyj- nego 1 dyurnista dziennie po 1 zł. 50 ct. . . 547 zł. 3. dyurnistów po 1 zł. dzien- nie 1095 zł.	.	1642	1642		
	Do przeniesienia	71/ ¹ 32431	60167	60167		

Fundusz krajowy.

Potrzeby.

Rub. II. Koszta zarządu.

Rozkład rubryk pojedynczych						
Liczba porz.	Przedmiot	Wyni- kłość z roku 1867	Spraw- dzona kwota z roku 1868	Wniosek na rok 1869		Uzasadnienie
				szczegól	ogól	
	Z przeniesienia .	71% 32431	60167	60167		
12	Zaslugi :					Do poz. 12. Wedle uchwały sejmowej z dnia 22/26. Grudnia 1866.
	a. Trzem stróżom, ka- żdemu po 180 zł. 540 zł. .					
	b. Jednemu froterowi miesięcznie po 30 zł. 360 „ .	50 816	900	900		Do poz. 12. lit. b. Z powodu przynajęcia nowych lo- kalności i powiększonej pracy frotera, podwyższono mu płacę miesięcznie o 5 zł. wal. austr.
13	Emolumenta :					
	a. Dyrektorowi kancelaryi na fiakra . . 50 zł. — ct.					
	b. Ubranie urzę- dowe dla od- źwiernego i pięciu woź- nych po 50 zł. 300 „ — „					Do poz. 13. lit. a., b., d. i e. Wedle uchwały sejmowej z dnia 22/26 Grudnia 1866.
	c. Ubranie dla portyera . . 100 „ — „					
	d. Na opał dla dyrektora kan- celaryi, drzewa twardego sa- gów sześć po 11 zł. 20 ct. . 67 „ 20 „					
	e. Na opał dla odźwiernego i dla portyera, po dwa sągi takiegoż drzewa 44 „ 80 „	55 533	562	562		Do poz. 13. lit. c. Wedle preliminarza z r. 1868.
	Do przeniesienia .	76% 33781	61629	61629		

Fundusz krajowy.

Potrzeby.

Rub. II. Koszta zarządu.

Rozkład rubryk pojedynczych						
Liczba poz.	Przedmiot	Wyni- kłość z roku 1867	Spraw- dzona kwota z roku 1868	Wniosek na rok 1869		Uzasadnienie
				szcze- gół	ogół	
	Z przeniesienia	76 1/2 33781	61629	61629		
14	Najem pomieszkania na kan- celarye Wydziału krajowego	6000	6000	6000		Do poz. 14. Na podstawie kontraktu z d. 4. Lipca 1866. L. W. 2896, i uchwały sejmow- wej z d. 22. i 26. Grudnia 1866.
15	Remuneracye :					Do poz. 15. lit. a. i b. Wedle uchwały sejmowej z d. 22. i 26. Grudnia 1866.
	1. Stałe.					
	a. Tłumaczowi ru- skiemu	300 zł.				
	b. Tłumaczowi je- zyków słowiań- skich i obcych	300 „				
	c. Protokoliście p. Wojciechowi Ma- dejskiemu, jako dodatek do płą- cy	120 „				Do lit. c. i d. Wskutek uchwały Wydziału krajo- wego z dnia 30. Listopada 1867. L. 12336.
	d. Archiwście p. Jó- zefowi Tarczyń- skiemu podo- bnie	120 „				Do lit. e. Ma mocy ustawy służby krajowej §. 37. U w a g a: Na remuneracye dla ak- tuaryusza przy komisji nadzorczej To- warzystwa kredytowego nie się nie preliminuje, ponieważ ta czynność ustaje w roku 1868.
	2. Niestale.					
	e. Dla urzędników i sług Wydziału krajowego	2000 „	1575	3155	2840	
16	Potrzeby kancelaryjne :					Do poz. 16. 1. Na wydawnictwo rozporządzeń kra- jowych wydano
	1. Wydawnictwo rozporządzeń krajowych	10 2553	1500	1500		w roku 1865 395 zł. „ „ 1866 1345 „ „ „ 1867 2553 „
	2. Sprawienie mebli	73 789	2000	500		razem 4293 zł. przeciętnie 1431 „ czyli w zaokrągleniu 1500 „
	Do przeniesienia	59 1/2 44699	74284	72469		Do poz. 16. 2. Preliminuje się tylko na uzupeł- nienie braków i reparacye, prawdopo- dobną potrzeb 500 zł.

Fundusz krajowy.

Potrzeby.

Rub. II. Koszta zarządu.

Rozkład rubryk pojedynczych.							
Liczba porz.	Przedmiot	Wyni- kłość z roku 1867	Spra- wdzona kwota z roku 1868	Wniosek na rok 1869		Uzasadnienie	
				szczegół	ogół		
	Z przeniesienia	59 1/2 44699	74284	72469			
	3. Potrzeby do pisania	74 845	800	900		Do poz. 16. 3. do 9. Wedle prawdopodobnej potrzeby z uwzględnieniem wynikłości z r. 1867. i preliminarzy z lat 1867. i 1868.	
	4. Papier do druków, druki ksiąg i wzorów	21 224	1000	1000			
	5. Oprawa druków i ksiąg	5 468	600	400			
	6. Oświetlenie	20 185	400	400			
	7. Opał	40 988	1120	1120			
	8. Uzupelnienie biblioteki Wy- działu krajowego	80 491	600	600			
	9. Rozmaite drobne wydatki	300	300			
	Suma poz. 16.	63 1/2 6546	8320	6720			
17	Koszta podróży i dyety	73 1/2 576	3000	3000			Do poz. 17. Preliminuje się wedle projektowanej na r. 1868. kwoty, zwłaszcza że w r. 1869. przypadnie tem pewniejsza po- trzeb przedsiębrania podróży w spra- wach krajowych w ogóle, a w szcze- góle w sprawach dróg krajowych.
18	Pensye zaopatrzenia: Wdowom i sierotom po urzę- dnikach i sługach stano- wych, a to: El. Mochnackiej . . . 280 zł. El. Tomaszewskiej . . 245 „ Gen. Bojarskiej . . . 420 „ Kar. Jankowskiej . . . 400 „ Pawulskiemu byłemu archiwście 1300 „ Pięciu sierotom po zmarłym woźnym stanowym Klimow- skim 53 „	7 2607	2732	2698			
19	Dary z łaski: a. Waleryi, Józefie, Adolfnie i Gabryeli Bojarskim, sierotom po sekretarzu stanowym, ka- żdej po 52 zł. 50 ct. roc- nie 210 zł. b. Ludwice Franciszce Rzepińskiej, sierocie po byłym archiwi- ście, rocznie . . . 120 zł.	50 382	330	330			
	Suma rub. II.	70 1/2 51469	85166	83217		Do poz. 18. Wedle uchwały sejmowej z d. 27. Marca, 22. i 26. Grudnia 1866. z opu- szczeniem zmarłej w r. 1868. Teresy Klimowskiej. L. W. 4843/1868.	
						Do poz. 19. Podług uchwały sejmowej z d. 27. Marca, 22. i 26. Grudnia 1866.	

Fundusz krajowy.

Potrzeby.

Rub. III. Koszta leczenia.

Rozkład rubryk pojedynczych																																																																																																																																																																				
Liczba porz.	Przedmiot	Wyni- kłość z roku 1867	Spraw- dzona kwota z roku 1868	Wniosek na rok 1869		Uzasadnienie																																																																																																																																																														
				szczegól	ogół																																																																																																																																																															
						<p>Do rub. III. poz. 20. Wynikłość wynosiła :</p> <table border="0"> <tr> <td>w roku 1865</td> <td align="right">257.498 zł.</td> </tr> <tr> <td>" 1866</td> <td align="right">288.541 "</td> </tr> <tr> <td>" 1867</td> <td align="right">233.729 "</td> </tr> <tr> <td align="right">razem</td> <td align="right">779.769 zł.</td> </tr> </table> <p>czyli w przecięciu 259.919 zł. Ponieważ jednak w r. 1866 zapłacono w znacznej części zaległości z lat dawnych, przeto prefinanuje się z uwzględ- nieniem rzeczywistych, na roku obserwacyjnym opar- tych potrzeb. — kwota na rok 1869 przyjęta, w której się miesiąc także uchwalona dla lekarza szpitalnego w Złoczowie płaca 150 zł. Patrz L. W. 4337. z r. 1868.</p>	w roku 1865	257.498 zł.	" 1866	288.541 "	" 1867	233.729 "	razem	779.769 zł.																																																																																																																																																						
w roku 1865	257.498 zł.																																																																																																																																																																			
" 1866	288.541 "																																																																																																																																																																			
" 1867	233.729 "																																																																																																																																																																			
razem	779.769 zł.																																																																																																																																																																			
						<table border="1"> <thead> <tr> <th rowspan="2">Liczba porz.</th> <th rowspan="2">Nazwa szpitalu</th> <th colspan="3">Wynikłości przeciętne # ostatnich 3. lat.</th> </tr> <tr> <th>Ilość chorych</th> <th>Ilość dni leczenia</th> <th>koszta leczenia zł. w. a</th> </tr> </thead> <tbody> <tr> <td>A.</td> <td>W szpitalach kra- jowych:</td> <td>$\frac{1}{3}$</td> <td>$\frac{1}{3}$</td> <td>$\frac{1}{3}$</td> </tr> <tr> <td>1.</td> <td>W Białej . . .</td> <td>188</td> <td>8128</td> <td>3518</td> </tr> <tr> <td>2.</td> <td>" Bochni . . .</td> <td>793</td> <td>24485</td> <td>9613</td> </tr> <tr> <td>3.</td> <td>" Brodach . . .</td> <td>273</td> <td>6213</td> <td>1919</td> </tr> <tr> <td>4.</td> <td>" Brzeżanach . . .</td> <td>429</td> <td>24143</td> <td>9717</td> </tr> <tr> <td>5.</td> <td>" Drohobyczu . . .</td> <td>292</td> <td>8037</td> <td>3493</td> </tr> <tr> <td>6.</td> <td>" Jaśle . . .</td> <td>446</td> <td>25223</td> <td>9539</td> </tr> <tr> <td>7.</td> <td>" Kołomyi . . .</td> <td>895</td> <td>26007</td> <td>6256</td> </tr> <tr> <td>8.</td> <td>" Przemyślu . . .</td> <td>522</td> <td>11725</td> <td>4907</td> </tr> <tr> <td>9.</td> <td>" Rzeszowie . . .</td> <td>641</td> <td>24150</td> <td>9080</td> </tr> <tr> <td>10.</td> <td>" Samborze . . .</td> <td>439</td> <td>13370</td> <td>5251</td> </tr> <tr> <td>11.</td> <td>" Sanoku . . .</td> <td>276</td> <td>7490</td> <td>3686</td> </tr> <tr> <td>12.</td> <td>" Now. Sączu . . .</td> <td>424</td> <td>19821</td> <td>7432</td> </tr> <tr> <td>13.</td> <td>" Śniatynie . . .</td> <td>80</td> <td>7350</td> <td>244</td> </tr> <tr> <td>14.</td> <td>" Stanisławowie . . .</td> <td>1452</td> <td>30850</td> <td>11877</td> </tr> <tr> <td>15.</td> <td>" Stryju . . .</td> <td>425</td> <td>17502</td> <td>6737</td> </tr> <tr> <td>16.</td> <td>" Tarnopolu . . .</td> <td>456</td> <td>19972</td> <td>6990</td> </tr> <tr> <td>17.</td> <td>" Tarnowie . . .</td> <td>1397</td> <td>47401</td> <td>16157</td> </tr> <tr> <td>18.</td> <td>" Wadowicach . . .</td> <td>204</td> <td>7430</td> <td>3194</td> </tr> <tr> <td>19.</td> <td>" Zaleszczykach . . .</td> <td>403</td> <td>7681</td> <td>2419</td> </tr> <tr> <td>20.</td> <td>" Złoczowie . . .</td> <td>373</td> <td>11172</td> <td>5586</td> </tr> <tr> <td>21.</td> <td>" Żółkwi . . .</td> <td>366</td> <td>11894</td> <td>4667</td> </tr> <tr> <td>22.</td> <td>" gł. we Lwowie . . .</td> <td>2643</td> <td>112633</td> <td>55188</td> </tr> <tr> <td>23.</td> <td>" u św. Łazarza w Krakowie . . .</td> <td>1841</td> <td>49722</td> <td>30031</td> </tr> <tr> <td>24.</td> <td>" Św. Ducha w Krakowie . . .</td> <td>783</td> <td>39001</td> <td>20107</td> </tr> <tr> <td>25.</td> <td>W Klinice w Kra- kowie . . .</td> <td>252</td> <td>8177</td> <td>1362</td> </tr> <tr> <td>26.</td> <td>" szpitalach ob- cych i wojsk.</td> <td></td> <td></td> <td>26607</td> </tr> <tr> <td></td> <td>Razem</td> <td>16298</td> <td>569584</td> <td>265584</td> </tr> <tr> <td></td> <td>Od tego zwrotu . . .</td> <td></td> <td></td> <td>5665</td> </tr> <tr> <td></td> <td>Pozostaje . . .</td> <td></td> <td></td> <td>259919</td> </tr> </tbody> </table>	Liczba porz.	Nazwa szpitalu	Wynikłości przeciętne # ostatnich 3. lat.			Ilość chorych	Ilość dni leczenia	koszta leczenia zł. w. a	A.	W szpitalach kra- jowych:	$\frac{1}{3}$	$\frac{1}{3}$	$\frac{1}{3}$	1.	W Białej . . .	188	8128	3518	2.	" Bochni . . .	793	24485	9613	3.	" Brodach . . .	273	6213	1919	4.	" Brzeżanach . . .	429	24143	9717	5.	" Drohobyczu . . .	292	8037	3493	6.	" Jaśle . . .	446	25223	9539	7.	" Kołomyi . . .	895	26007	6256	8.	" Przemyślu . . .	522	11725	4907	9.	" Rzeszowie . . .	641	24150	9080	10.	" Samborze . . .	439	13370	5251	11.	" Sanoku . . .	276	7490	3686	12.	" Now. Sączu . . .	424	19821	7432	13.	" Śniatynie . . .	80	7350	244	14.	" Stanisławowie . . .	1452	30850	11877	15.	" Stryju . . .	425	17502	6737	16.	" Tarnopolu . . .	456	19972	6990	17.	" Tarnowie . . .	1397	47401	16157	18.	" Wadowicach . . .	204	7430	3194	19.	" Zaleszczykach . . .	403	7681	2419	20.	" Złoczowie . . .	373	11172	5586	21.	" Żółkwi . . .	366	11894	4667	22.	" gł. we Lwowie . . .	2643	112633	55188	23.	" u św. Łazarza w Krakowie . . .	1841	49722	30031	24.	" Św. Ducha w Krakowie . . .	783	39001	20107	25.	W Klinice w Kra- kowie . . .	252	8177	1362	26.	" szpitalach ob- cych i wojsk.			26607		Razem	16298	569584	265584		Od tego zwrotu . . .			5665		Pozostaje . . .			259919
Liczba porz.	Nazwa szpitalu	Wynikłości przeciętne # ostatnich 3. lat.																																																																																																																																																																		
		Ilość chorych	Ilość dni leczenia	koszta leczenia zł. w. a																																																																																																																																																																
A.	W szpitalach kra- jowych:	$\frac{1}{3}$	$\frac{1}{3}$	$\frac{1}{3}$																																																																																																																																																																
1.	W Białej . . .	188	8128	3518																																																																																																																																																																
2.	" Bochni . . .	793	24485	9613																																																																																																																																																																
3.	" Brodach . . .	273	6213	1919																																																																																																																																																																
4.	" Brzeżanach . . .	429	24143	9717																																																																																																																																																																
5.	" Drohobyczu . . .	292	8037	3493																																																																																																																																																																
6.	" Jaśle . . .	446	25223	9539																																																																																																																																																																
7.	" Kołomyi . . .	895	26007	6256																																																																																																																																																																
8.	" Przemyślu . . .	522	11725	4907																																																																																																																																																																
9.	" Rzeszowie . . .	641	24150	9080																																																																																																																																																																
10.	" Samborze . . .	439	13370	5251																																																																																																																																																																
11.	" Sanoku . . .	276	7490	3686																																																																																																																																																																
12.	" Now. Sączu . . .	424	19821	7432																																																																																																																																																																
13.	" Śniatynie . . .	80	7350	244																																																																																																																																																																
14.	" Stanisławowie . . .	1452	30850	11877																																																																																																																																																																
15.	" Stryju . . .	425	17502	6737																																																																																																																																																																
16.	" Tarnopolu . . .	456	19972	6990																																																																																																																																																																
17.	" Tarnowie . . .	1397	47401	16157																																																																																																																																																																
18.	" Wadowicach . . .	204	7430	3194																																																																																																																																																																
19.	" Zaleszczykach . . .	403	7681	2419																																																																																																																																																																
20.	" Złoczowie . . .	373	11172	5586																																																																																																																																																																
21.	" Żółkwi . . .	366	11894	4667																																																																																																																																																																
22.	" gł. we Lwowie . . .	2643	112633	55188																																																																																																																																																																
23.	" u św. Łazarza w Krakowie . . .	1841	49722	30031																																																																																																																																																																
24.	" Św. Ducha w Krakowie . . .	783	39001	20107																																																																																																																																																																
25.	W Klinice w Kra- kowie . . .	252	8177	1362																																																																																																																																																																
26.	" szpitalach ob- cych i wojsk.			26607																																																																																																																																																																
	Razem	16298	569584	265584																																																																																																																																																																
	Od tego zwrotu . . .			5665																																																																																																																																																																
	Pozostaje . . .			259919																																																																																																																																																																
20	III. Koszta leczenia ubo- gich chorych. Koszta leczenia	40 233719	244000		244000																																																																																																																																																															

Fundusz krajowy.

Potrzeby.

Rub. IV. Koszta szczepienia. Rub. V. Wydatki sanitarne.

Rozkład rubryk pojedynczych

Liczba porz.	Przedmiot	Wynikłość z roku 1867	Sprawdzona kwota z roku 1868	Wniosek na rok 1869		Uzasadnienie
				szczęgół	ogół	
	IV. Koszta szczepienia.					
21	Remuneracya dla chirurga miejskiego we Lwowie za utrzymywanie i odświeżanie kro- wianki	126	126	126		<p>Do rub. IV. poz. 21. Wedle uchwał sejmowych z d. 27. Marca, 22. i 26. Grudnia 1866.</p> <p>Do poz. 22. Wynikłość wynosiła w r. 1866 19067 zł. „ 1867 22456 „ razem 41523 zł. zaś w przecięciu 20762 „</p> <p>Rok 1865. nie może służyć za podstawę do obliczeń, ponieważ koszta pofurne ponosiły gminy aż do 31. Sierpnia 1865. i dopiero z dniem 1. Września zostały przeniesione na fundusz krajowy. (Roz. Nam. z 3. Sierp. 1865. l. 40749).</p> <p>Ponieważ nadto wedle normy organizacyjnej z d. 18. Maja 1867. L. 30123. dyety lekarzy znacznie podniesione zostały, przeto prelininuje się prawdopodobna potrzeb w zaokrąglonej kwocie 22000 zł.</p>
22	Koszta podróży i dyety lekarzy	22330	17000	22000		<p>Do rub. V. poz. 23. a. Wynikłość wynosiła w r. 1866 13679 zł. „ 1867 13613 „ razem 27292 zł. czyli w przecięciu 13646 „</p> <p>Wynikłość z r. 1865. nie może służyć za podstawę z przyczyn wykazanych przy rub. IV.</p> <p>Wszakże i wynikłości z r. 1866. i 1867. nie można przyjąć jako ustalone, ponieważ zaasygnowane a niezrealizowane w r. 1867. należitości wynoszą 4268 zł. Należy się także c. k. skarbowi Państwa zwrot zaliczek wydanych lekarzom od 1. Lipca 1867. Z tych względów prelininuje się na r. 1869. prawdopodobna potrzeb 20000 zł.</p> <p>Należitość bieżąca przypisana w r. 1867. wynosiła 19140 zł.</p> <p>Do poz. 23. b. Wedle preliminarza na r. 1868. (Patrz L. W. 12161/1867).</p>
	Suma rub. IV. .	²⁷ 22456	17126	.	22126	
	V. Wydatki sanitarne.					
23	a. Koszta podróży i dyety lekarzy z powodu czynności sanitarnych	^{23¹} 13613	29000	20000		<p>Wszakże i wynikłości z r. 1866. i 1867. nie można przyjąć jako ustalone, ponieważ zaasygnowane a niezrealizowane w r. 1867. należitości wynoszą 4268 zł. Należy się także c. k. skarbowi Państwa zwrot zaliczek wydanych lekarzom od 1. Lipca 1867. Z tych względów prelininuje się na r. 1869. prawdopodobna potrzeb 20000 zł.</p> <p>Należitość bieżąca przypisana w r. 1867. wynosiła 19140 zł.</p> <p>Do poz. 23. b. Wedle preliminarza na r. 1868. (Patrz L. W. 12161/1867).</p>
	b. Na pomieszkanie dla akuserek obwodowych w Stryju, Bochni i Rzeszowie	126	126		
	Suma rub. V. .	^{23¹} 13613	29126	.	20126	

Fundusz krajowy.

Potrzeby. Rub. VI. i VII. Zasiłki dla zakładów dobroczynności, zakł. naukowych i wychowania.

Rozkład rubryk pojedynczych						
Liczba porz.	Przedmiot	Wyni- kłość z roku 1867.	Spraw- dzona kwota z roku 1868.	Wniosek na rok 1869.		Uzasadnienie
				szczegół	ogół	
	VI. Zasiłki dla zakładów dobroczynności.					
24	Dla domu ubogich i sierót w Krakowie:					Do rub. VI. poz. 24. Wedle uchwał sejmowych z d. 27. Marca i 23. Grudnia 1866.
	a. dla oddziału ubogich 3000 zł.	3000	3000			
	b. „ „ sierót 1500 zł.	1500	1500			
	c. na opał dla obudwóch 924 zł.	50 923	924	5424		
25	Dla zakładu sióstr miłosierdzia w Czerwonogrodzie	50 197	158	158		Do poz. 25. Według uchwał sejmowych z d. 27. Marca i 22. Grudnia 1866.
26	Subwencya na budowę szpitalu przy zakładzie św. Łazarza w Krakowie, mianowicie:					Do poz. 26. Na podstawie wniosku przedłożę się mającego W. Sejmowi, do L. Wydziału krajowego 12967/1867.
	a. na umorzenie proponowanej z funduszu szpitalnego św. Łazarza pożyczki, w kapitale 4000 zł. w odsetkach . . . 5320 „					
	b. dodatek na przyspieszenie budowy i na pokrycie nieprzewidzianych wydatków. . 5680 zł.		15000	15000		
27	Subwencya na budowę nowego zakładu obłąkanych w Kulparkowie		30000	30000		Do poz. 27. Wedle przedłożę się mającego W. Sejmowi wniosku Wydziału krajowego do L. 13535/1867.
	Suma rub. VI. .	5621	50582	.	50582	
	VII. Zasiłki dla zakładów naukowych i wychowania publicznego.					
28	A. A. Stypendya.					
	a. pedagogiczne dla 6. kandyd. w Krakowie po 63 zł. 378 zł.					
	b. dla dwóch kandydatów pedagogii w Tarnowie po 63 zł. . . 126 „	504	504	504		
	Do przeniesienia .	504	504	504		

Fundusz krajowy.

Potrzeby.

Rub. VIII. Utrzymanie pomników hist. Rub. IX. Zwrot do funduszu zapomogi.

Rozkład rubryk pojedynczych

Liczba porz.	Przedmiot	Wyni- kłość z roku 1867.	Spraw- dzona kwota z roku 1868.	Wniosek na rok 1869.		Uzasadnienie
				szczegół	ogół	
	Z przeniesienia .	504	504	504		
	c. Dla dwóch uczniów weterynaryi po . . . 200 zł.	460	400	400		Do poz. 28. a. do d. Wedle uchwał sejmowych z dnia 27. Marca i 24. Grudnia 1866. Do poz. 29. a. do h. Wedle uchwał sejmowych z dnia 28. Marca i 24. Grudnia 1866. Pozycja lit. i. zamieszcza się tylko dla uwidocznienia wynikłości. Do rub. VIII. Wedle uchwał sejmowych jak wy- żej, z uwzględnieniem wykazanych w roku 1868. potrzeb.
	d. Dla 10. uczniów szko- ły rolniczej w Dubla- nach po 100 zł.	1000	1000	1000		
29	B. Wsparcie dla zakładów :					
	a. Szkole rolniczej w Czer- niechowie	5000	5000	5000		
	b. Szkole rolniczej w Dubla- nach	5000	5000	5000		
	c. Zakładowi głuchoniemych we Lwowie	1050	1050	1050		
	d. Zakł. ciemnych we Lwowie	500	500	500		
	e. Komisji fizyograficznej w Krakowie	1500	1500	1500		
	f. Dla teatru polsk. we Lwowie	4200	4200	4200		
	g. " " w Krakowie	2500	5000	5000		
	h. Towarzystwu muzycznemu . we Lwowie	500	500	500		
	i. Koszta podróży dwóch pro- fesorów na wystawę paryzką	1200				
	Suma rub. VII. .	23414	24654	.	24654	
	VIII. Utrzymanie pomni- ków historycznych.					
30	Na restauracje pomników hi- storycznych	6000	6000	6000		Do rub. IX. Ustawą z dnia 6. Stycznia 1866. r. przeznaczono na bezwrotne wsparcie kłęską dotkniętych mieszkańców kra- ju kwotę 150000 zł., z której wszakże rozdano tylko kwotę 124.754 zł. 53 ¹ / ₄ ct. Z tej kwoty zwrócono do funduszu zapomogi w kapitale: w roku 1867. . 41608 zł. — ct. 1868. . 41608 " — " Pozostaje zatem: w roku 1869. do zwrócenia 41538 zł. 53 ¹ / ₄ " razem . 124754 zł. 53 ¹ / ₄ ct. Odsetki wedle stopy procentowej i wedle preliminarza funduszu zapo- mogi.
31	Na wydatki nieprzewidziane .	350	500	500		
	Suma rub. VIII. .	6350	6500	.	6500	
	IX. Zwrot do funduszu za- pomogi, rozdanej w r. 1866.					
32	Trzecia i ostatnia rata bez- zwrotnej zapomogi, w kapi- tale . . . 41.538 zł. 53 ¹ / ₄ ct. w 5% odset. 2069 " 20 "	47850	45769	43608		
	Suma rub. IX. .	47850	45769	.	43608	

Fundusz krajowy.

Potrzeby.

Rub. X. Kwaterunkowe żandarmeryi.

Rozkład rubryk pojedynczych						
Liczba porz.	Przedmiot	Wyni- kłość z roku 1867.	Spraw- dzona kwota z roku 1868.	Wniosek na rok 1869.		Uzasadnienie
				szczegół	ogół	
	X. Kwaterunkowe żandar- meryi.					Do rub. X.
33	Czyszczenie koszar i innych pomieszczeń, zapalanie lamp i dostarczenie młotek	33 2912	.	2909	Za podstawę do obliczeń potrzeb korpusu całego, tudzież osób poszcze- gólnych, służy prawo organiczne c. k. żandarmeryi z dnia 18. Stycznia 1850. i Instrukcyja kwaterunkowa z dnia 1. Sierpnia 1851.
34	Oświetlenie koszar	50 1102	.	50 1102	Przy wymiarach ilości materyałów i sprzętów, stosowano się ile możno- ści do uchwał sejmowych z r. 1866.
35	Oświetlenie stajen, utrzymy- wanie i sprawienie sprzętów stajennych	40 73	.	72	Stan czynny korpusu żandarmeryi Galicyi bez Bukowiny zawiera wedle tabeli dyslokacyjnej z roku 1868. (L. W. 3261/1868):
36	Utrzymywanie i uzupełnienie sprzętów i pościeli dla ofice- rów i służących	50 337	.	325	1. Komendant podpułkownik. 1. Adjutant. 3. Rotmistrzów. 2. Poruczników. 5. Podporuczników.
37	Utrzymywanie i uzupełnienie sprzętów dla niższych stopni	66 16	.	15	1. Rachmistrz nadporucznik. 1. Furyer. 1. Pisarz. 2. Woźnych. 22. Wachmistrzów.
38	Utrzymanie i uzupełnienie sprzę- tów żołnierzy	1008	.	1008	183. Kaprali 6. konnych a 177. piesz. 679. Szeregowców pieszych. 26. ditto konnych.
39	Utrzymanie i uzupełnienie na- czynia kuchennego	40 359	.	16 359	15. Sług oficerskich. 16. Żon, — a to Furyera 1. — Woź- nych 2. i szeregowców 13.
40	Pranie bielizny pościelnej dla szeregowców, furyerów i woź- nych	16 1190	.	55 1189	32. Koni służbowych. 5. Koni oficerskich. 175. Stacyi posterunkowych. 7. „ plutonowych. 3. „ skrzydłowych.
41	Naprawa bielizny pościelnej	88 103	.	80 103	W roku 1868, zwinęta została ko- menda żandarmeryi w Krakowie z końcem miesiąca Lutego, przeto pre- liminuje się na rok bieżący kwoty stosunkowo mniejsze. (Patrz L. W. 1800. i 1971. z r. 1868).
42	Pranie koców zimowych i let- nich, sienników, poduszek włosiennych i słomą wy- pechanych	277	.	276	W ogóle stosowano się do uchwał sejmowych z roku 1866.
43	Świeże napelnianie i dopełnia- nie sienników i poduszek słom- nianych	25 649	.	75 648	
44	Uzupełnienie bielizny po- ścielnej, koców, sienników i po- duszek	2558	.	2556	
	Do przeniesienia	10588	.	10565	

Fundusz krajowy.

Potrzeby.

Rub. X. Kwaterunkowe żandameryi.

Rozkład rubryk pojedynczych.

Liczba porz.	Przedmiot	Wyni- kłość z roku 1867.	Spra- wdzona kwota z roku 1868.	Wniosek na rok 1869		Uzasadnienie
				szcze- gół	ogół	
	Z przeniesienia	10588	.	10565	
45	Opał i oświetlenie kancela- ryj skrzydłowych i plutono- wych	4 378	.	4 378	
46	Opał i oświetlenie pomiesz- kań oficerów, rachmistrzów, furyerów i woźnych	68 688	.	36 636	
47	Rozmaite inne wydatki razem	200 11855	.	200 11780	
48	Odrąciwszy część przypada- jącą na Bnkowinę co do kosz- tów sztabu i składu skrzydło- wego pozostaje	34 11821	.	34 11746	
49	Najem mieszkań i koszar Suma rub. X.	46 25184 29490	.	17669 17640 29386	<p>Do poz. 49.</p> <p>Wedle tabeli dyslokacyjnej, wykazuje c. k. komenda żandameryi, czynszów nbikacyjnych w kwocie . 30.322 zł. — ct.</p> <p>a) odrącając:</p> <p>a) dodatek przypadający na Bu- kowinę 63 zł. — ct.</p> <p>b) za kwaterunek sztabu 1659 „ — „</p> <p>c) niższych stopni i noclegowe . 10331 „ 58 „ 12053 „ 58 „</p> <p>żąda od funduszu krajowego 18268 zł. 42 ct.</p> <p>Sprawdzona jednak przez Oddział rachunkowy Wydziału krajowego kwota czynszów, wynosi na podstawie kontraktów i po odrąceniu zapłaconego do L. W. 3261 r. 1868, czynszu 50 zł. za mieszkanie rachmistrza w Krakowie za Kwiecień i Maj 1868 29672 zł. — ct.</p> <p>Od tego się odrąca:</p> <p>a) dodatek przypadający na Bu- kowinę w kwocie 63 zł. — ct.</p> <p>b) za kwaterunek sztabu 1659 „ — „</p> <p>c) niższych stopni i noclegowe . 10309 „ 95 „ 12031 „ 95 „</p> <p>Pozostaje więc należność spra- wdzona 17640 zł. 5 ct. którą umieszczono w poz. 49.</p>

Fundusz krajowy.

Potrzeby.

Rub. XI. Podatki i daniny. Rub. XII. Dopłaty na drogi krajowe.

Rozkład rubryk pojedynczych.						
Liczba poz.	Przedmiot	Wyni- kłość z roku 1867.	Spraw- dzona kwota z roku 1868.	Wniosek na rok 1869.		Uzasadnienie
				szczegół	ogół	
	XI. Podatki i daniny.					Do rub. XI.
50	Podatek dochodowy od obli- gacyjnych odsetków	40 1028	347			Z powodu projektowanej na rok 1868. sprzedaży efektów, nie prelinu- je się nic na rubrykę podatku docho- dowego.
	XII. Dopłaty na drogi krajowe.					
	4. Drogi krajowe :					Do poz. 51 i 52.
51	Zarząd dróg.					Etat urzędników i sług drogowych, tudzież ryczałty na kosztą podróży, wyznaczono uchwałą Wydziału krajo- wego z d. 6. Kwietnia 1868. L. 2969.
	1. inżynierowi w Kra- kowie 1300 zł.					Plac urzędników biura technicznego przy Wydziale krajowym umieszczo- nych w rub. II. 11. w kwocie 8800 zł. i stosunkowo przypadających kosztów podróży tychże w rub. II. 7. w kwocie . . . 1500 „ nie kładzie się z tego powodu przy rub. XII. ponieważ biuro techniczne załatwiać będzie nietylko sprawy dro- gowe, ale zarazem sprawy budowni- ctwa wszystkich zakładów i funduszy krajowych.
	2. inżynierom w kraju po 1100 zł. 2200 „					
	3. inżynierom w kraju po 1000 zł. 3000 „					
	10. drogowym po 500 5000 „					
	10. „ po 400 4000 „					
	200. drożnikom po 120 24000 „	.	39500	39500		
52	Ryczałty kosztów podróży na obowiązkowe zwiedzania dróg krajowych, a to 6. eksp- nowanym inżynierom po 350 zł. 2100 zł. 20. drogowym po 80 1600 „	.	3700	3700		
53	Sprawienie, naprawa i prze- chowanie mierniczych instru- mentów, narzędzi i naczyń:					Do poz. 53.
	1. Dla Oddziału technicznego w Wydziale krajowym	667	300		1. Na zakupienie nowych instrumen- tów prelinowano na rok 1868. kwotę 667 zł. na rok 1869. prelinu- je się tylko 300 „ na prawdopodobne uzupełnienie i na- prawę takowych.
	2. Dla drożników na narzędzia i naczynia ryczałtem	3500	3500		2. i 3. Na podstawie uchwały Wy- działu krajowego z dnia 6. Kwietnia 1868. L. 2969.
	3. Czysze za najem lokarów na przechowanie narzędzi i naczyń na stacyach drogo- wych	500	500		
	Suma wydatków zarządu	47867	47500		

Fundusz krajowy.

Potrzeby.

Rub. XII. Dopłaty na drogi krajowe.

Rozkład rubryk pojedynczych						
Liczba porz.	Przedmiot	Wyni- kłość z roku 1867.	Spraw- dzona kwota z roku 1868.	Wniosek na rok 1869.		Uzasadnienie
				szczegół	ogół	
	Z przeniesienia .		47867	47500		
54	Konstrukcyje czyli nowe budo- wy dróg krajowych a to: Konieczno-Gorlice-Mszań- skiej 8000 zł. Brzesko-Sandeckiej 8000 „ Kraków - Mogiła-Cło, czyli Lubelskiej 20000 „ Żółkiew - Wielkie Mo- sty 34312 „ Mielnica - Borszczow- skiej 4000 „ Śniatyn-Horodenka 6000 „ Manasterzyska - Hali- ckiej 40000 „ Most na Serecie ko- ło Szuparki na dro- dze Skąła - Zalesz- czyckiej 8000 „		243507	128312		Poz. 54. Budowa drogi Krościenko - Szcza- wnickiej odpada z powodu jej wy- kończenia w r. 1868; natomiast przy- bysza nowo projektowana droga z Mo- nasterzysk do Halicza, na którą we- dle uchwały Wydziału krajowego z dnia 28. Maja 1868. L. 5383. preli- minuje się kwota 40000 zł. zaś na wybudowanie mostu na Sere- cie koło Szuparki 8000 zł.
55	Rekonstrukcyje czyli przebudo- wanie dróg krajowych: Konieczna - Gorlice- Mszana 4000 zł. Brzesko-Sądeckiej 2000 „ Tarnów - Sącz - Nede- ckiej 8000 „		18000	14000		Do poz. 55. Na rekonstrukcyje dróg zatrzymano preliminowane na rok 1868. kwoty, z wyjątkiem drogi Tarnów - Nedeckiej (4000 zł.) ponieważ na rok 1869. tyl- ko pewna część tej drogi do przebu- dowania pozostaje.
56	Utrzymanie dróg krajowych: Brzesko-Sądeckiej 1400 zł. Tarnów - Sącz - Nede- ckiej 10000 „ Krościenko Szcza- wnickiej 7300 „ Konieczna-Gorlice- Mszanka 1800 „ Kraków - Mogiła - Cło, czyli Lubelskiej 1300 „ Proszowice-Barańskiej 1600 „ Brzesko-Sądeckiej 3400 „ Sędziszowskiej 460 „ Czorsztyn - Nowy- targ- Zabornia 2000 „ Sanok - Kzeszowskiej 4776 „ „ Przemyskiej 7790 „ Belzec-Jarosławskiej 13000 „					Do poz. 56. Na utrzymanie dróg krajowych pre- liminuje się projektowana na rok 1868. potrzeb.
	Do przeniesienia .		309374	189818		

Fundusz krajowy.

Potrzeby.

Rub. XII. Dopłaty na drogi krajowe.

Rozkład rubryk pojedynczych						
Liczba porz.	Przedmiot	Wyni- kłość z roku 1867.	Spra- wdzona kwota z roku 1868.	Wniosek na rok 1869.		Uzasadnienie
				szczegól	ogół	
	Z przeniesienia . . .		309374	189812		
	Zimnawoda - Hoszań- skiej 3200 zł.					
	Żółkiew-Wielkie Mo- sty 3650 „					
	Brzeżany-Złoczow. . . 3515 „					
	„ Podwoło- czyńskiej 26894 „					
	Sielec-Zaleszczyckiej 13750 „					
	Czortków - Manasterz. 9440 „					
	Strusów Buczackiej . . 7660 „					
	Skała - Czortkowskiej 3350 „					
	Husiatyn - Kopeczyńce 5120 „					
	Skała-Zaleszczyckiej 4810 „					
	Okopy - Mielnickiej . . 700 „					
	Mielnica-Borszczów . . 1750 „					
	Tłuste-Buczackiej . . . 4570 „					
57	Na proponowane do zaniechania linie drogowe 26242 „					Do poz. 57. Wedle wniosku Wydziału krajowe- go z dnia 30. Kwietnia 1868. L. W. 4140. ma nastąpić zaniechanie dróg 1. Prusko-Szląskiej . . 5700 zł. — ct. 2. Lwowsko - Rohatyn- skiej 11182 „ . . 3. Stanisław - Bursztyń. 5650 „ — „ 4. Siwka-Halickiej . . 1420 „ — „ 5. Tyśmienicko - Koło- myjskiej 4790 „ — „ razem . 28742 zł. — ct.
58	Utrzymanie mostu na Dniestrze koło Ha- licza 2500 „ razem . 171977 zł. — ct. potrąciwszy od tej sumy dochody z myt w kwocie 110789 „ 29 „					Wszakże, gdy uchwa- ła Sejmu w tej spra- wie jeszcze nie zapadła, przeto po odtrąceniu wciągniętej pod pozy- cją 58. niniejszego pre- liminarza na utrzyma- nie mostu w Haliczu kwoty 2500 zł. — ct. preliminuje się wyka- zana potrzeb w sumie ogólnej 26242 „ — „
59	pozostaje po- trzeb z fundu- szu krajowe- go pokryć się mająca . . . 61188 zł. 71 ct.		61189	61189		
60	B. Wsparcie na budowę dróg powiatowych		15000	15000		
61	C. Wsparcie na budowę dróg gminnych : a. Dembica - Baranów 30000 zł. b. Wyszaków - Weldzi- skiej 10000 „ c. innych dróg gmin- nych, ryczałtem . 15000 „		55000	55000		Do poz. 60. i 61. Na mocy uchwały Wydziału krajowe- go z d. 6. Kwietnia 1868. L. 2969.
	Suma rub. XII. .	33/1	440563	321001		

Fundusz krajowy.

Potrzeby.

Rub. XII. Różne przypadkowe.

Rozkład rubryk pojedynczych.						
Liczba poz.	Przedmiot	Wyni- kłość z roku 1867.	Spra- wdzona kwota z roku 1868.	Wniosek na rok 1869.		Uzasadnienie
				szczegół	ogół	
	XIII. Różne przypadkowe.					
62	Do rozporządzalności Wy- działu krajowego	24 21960	30000	30000		Do poz. 62. Wedle instrukcyi wydanej dla Wy- działu krajowego §. 9.
63	Rozmaite inne :					Do poz. 63.
	a. Utrzymanie i ustawienie słu- pów granicznych	300	300		lit. a. Wedle uchwał sejmowych z r. 1866.
	b. Wydatki na cechowanie miar i wag	280	100	300		lit. b. Na mocy przepisów obowią- zujących, z uwzględnieniem wyniki- kości z roku 1867. wynoszącej 280 zł.
	c. Uiszczenie zaległych z lat ubiegłych dopłat na podwo- dy dla c. k. wojska	73 4312	2000	500		lit. c. Preliminuje się prawdopo- dobną potrzebę na pokrycie należyto- ści po koniec Kwietnia 1866. Wyni- kłość z r. 1867., wynosi kwotę 4312 zł.
	d. Zasiłek dla Giełdy lwowskiej	500	.	500		lit. d. W uwzględnieniu pożytecz- ności tej instytucyi i koniecznej po- trzeby zasilenia takowej, wedle uchwa- ły Wydziału krajowego do L. 7578. z r. 1867. Wynikłość z roku 1867. wynosi 500 zł.
	Suma rub. XIII. .	97 27052	32400	.	31600	

2.

Fundusz szpitalu głównego

we Lwowie.

Oddział chorych.

PRELIMINARZ SPECYALNY

na rok słoneczny

1869.

Preliminarz sumaryczny szpitalu głównego we

P o k r y c i e													
Liczba porządkowa	Wyszczególnienie rubryk	Wyni- kłość z roku 1867.	Wniosek na rok 1869.		Uchwała Sejmu								
			Wydzia- łu kra- jowego	Wydzia- łu specy- alnego									
Złote austriackie													
1	Odsetki od kapitałów	2447	2839		<p>Na mocy odbytych pomiędzy c. k. Rządem a Wydziałem krajowym rokowań i wydanego w tej mierze rozp. c. k. Prez. Namiestnictwa z dnia 30. Sierpnia 1866. L. 7697. — ponosi fundusz krajowy nie pokryte własnymi dochodami koszta leczenia ubogich chorych miasta Lwowa.</p> <p>Dochody na ten cel przeznaczone są:</p> <p>a. $\frac{1}{4}$ część dochodów z rogatek miejskich wedle 3letniego przecięcia (poz. 11. pokrycia) 23900 zł.</p> <p>b. Legaty przymusowe (poz. 8. pokrycia) 1668 "</p> <p style="text-align: right;">razem . 25568 zł.</p> <p>Zaś wydatki na koszt leczenia ubogich miasta Lwowa wynoszą na podstawie dni leczenia:</p> <table style="margin-left: 20px; border: none;"> <tr> <td style="padding-right: 20px;">w r. 1865.</td> <td style="text-align: right;">70717 dni</td> </tr> <tr> <td style="padding-right: 20px;">" 1866.</td> <td style="text-align: right;">72206 "</td> </tr> <tr> <td style="padding-right: 20px;">" 1867.</td> <td style="text-align: right;">66225 "</td> </tr> <tr> <td style="padding-right: 20px;">razem</td> <td style="text-align: right; border-top: 1px solid black;">209148 dni</td> </tr> </table> <p>czyli przeciętnie 69716 "</p> <p>Licząc po 49 ct. za każdy dzień, wypada 84 34160 "</p> <p>a odtrącając sumę dochodów od wydatków, okazuje się przypadający na fundusz krajowy niedobór w kwocie 8592 "</p> <p>Porównawszy tę kwotę z wynikającym niedoborem wedle obocznego zestawienia preliminarza (poz. 9. pokrycia) . 9176 "</p> <p>okazuje się wynikłość preliminarza większą o 584 "</p> <p>Wszakże uchwalona kwota niedoboru zostanie wydana z zastrzeżeniem, iż po zamknięciu rachunków z roku 1868. nastąpić ma ostateczny obrachunek i kompensacja wzajemna.</p>	w r. 1865.	70717 dni	" 1866.	72206 "	" 1867.	66225 "	razem	209148 dni
w r. 1865.	70717 dni												
" 1866.	72206 "												
" 1867.	66225 "												
razem	209148 dni												
2	Zapisy i legaty	1874	1668										
3	Dochód z realności	283	282										
4	Dodatki	24860	25092										
5	Zwroty kosztów leczenia	34124	52895										
6	Rozmaite dochody	154	144										
7	razem .	63742	82920										
8	w porównaniu z potrzebą	92096										
9	okazuje się brak	9176										

Lwowie na rok 1869. Oddział chorych.

P o t r z e b y					
Liczba porządkowa	Wyszczególnienie rubryk	Wyni- kłość z roku 1867.	Wniosek na rok 1869.		Uchwała Sejmu
			Wydzia- łu kra- jowego	Wydzia- łu specy- alnego	
<i>Złote austriackie</i>					
1	Płace urzędników i sług . . .	11219	11549		
2	Odstawne	58	58		
3	Adjuta	941	1027		
4	Substytucye	688	.		
5	Dyurna	703	609		
6	Pensye	476	369		
7	Zaopatrzenia i dary z łaski . .	143	149		
8	Odprawy	525	.		
9	Emolumenta	283	448		
10	Najem pomieszkania	5734	6883		
11	Kapliczne wydatki	59	15		
12	Potrzeby kancelaryjne	910	394		
13	Remuneracye i zapomogi . . .	624	576		
14	Koszta gospodarcze	69286	66000		
15	Zwrot kosztów leczenia do ob- cych funduszów	1411	1400		
16	Utrzymanie budynków	2128	2144		
17	Odsetki od kapitałów dłużnych	80	80		
18	Podatki	160	195		
19	Rozmaite wydatki	157	200		
	razem .	95585	92096		

Szpital główny we Lwowie.

Pokrycie.

Rub. I. Odsetki od kapitałów. Rub. II. Zapisy i legaty.

Rozkład rubryk pojedynczych

Liczba porz.	Przedmiot	Wyni- kłość z roku 1867.	Spra- wdzona kwota z roku 1868.	Wniosek na rok 1869.		Uzasadnienie
				szczegół	ogół	
POKRYCIE.						
I. Odsetki od kapitałów.						
1	Od zapisu długu bankowego w kwocie 10059 zł. w. a. po 5%	95	502	Do rub. I. Wyrachowana jednoroczna należy- tość wedle stopy procentowej. Odsetki od obligacyj Państwa z r. 1843. Nr. 34221. w kwocie 500 zł. i z obligacyj indemnizacyjnych z r. 1853. Nr. 19275. w kwocie 100 zł. nie wy- kazują się do przychodu, albowiem takowe bywają pobierane tylko jako depozyta i wydawane wedle aktu fun- dacyjnego na ręce ks. kapelana szpi- talnego do rozdzielenia pomiędzy re- konwalescentów; zaś odsetki od ksią- żek Kasy oszczędności nie bywają po- bierane, lecz kapitalizują się.
2	Od zapisu długu państwa w kwocie 49977 zł. 34 kr. m. k. po 4% i 5%	76	2146	
3	Od obligacyj pożyczki naro- dowej z r. 1855. w kwocie 1502 zł. po 5%	86	78	
4	Od obligacyj indemnizacyj- nych w kwocie 1200 zł. po 5%	75	57	
5	Od listów zastawnych gali- cyjskich w kwocie 200 zł. po 4%	8	
6	Od obligacyj pożyczki gło- dowej z r. 1866. w kwocie 640 zł. po 7%	80	44	
7	Od książek Kasy oszczędno- ści w kwocie 36 zł. 40 ct. po 5%	
	razem .	2447	2872	.	2839	
8	II. Zapisy i legaty.	1874	1900	.	1668	Do rub. II. Przychód wynosił w roku 1865. 2087 zł. „ 1866. 1044 „ „ 1867. 1874 „ <hr style="width: 100px; margin-left: auto; margin-right: 0;"/> razem . 5005 zł. co czyni przeciętnie 1668 zł., która też kwota jako prawdopodobny dochód się preliniuje.

Szpital główny we Lwowie.

Pokrycie.

Rub. III. Dochód z realności. Rub. IV. Dodatki. Rub. V. Zwroty kosztów leczenia.

Rozkład rubryk pojedynczych						
Liczba porz.	Przedmiot	Wyni- kłość z roku 1867.	Spraw- dzona kwota z roku 1868.	Wniosek na rok 1869.		Uzasadnienie
				szczegół	ogół	
	III. Dochód z realności.					Do poz. 9. Na podstawie dzielnika stałego (100 : 64.10).
9	Czynsz za ubikacje do kliniki używane rocznych 441 zł.	283	282	.	282	Do poz. 10. Uchwałą Wydziału krajowego z d. 28. Kwietnia 1868. L. 4357. potwier- dzoną została oferta Wolfa Rosenberga względem dostawy drzewa opałowego twardego na r. 1869. po cenie 8 zł. 88 ct. od soga. Obliczono zatem należytość za 200 sagów na kwotę . . 1776 zł. z której wedle dzielnika stałego na oddział chorych kwota . . 1138 zł. przypada (100 : 64.10).
	IV. Dodatki.					
10	Relutum za należące z e. k. Skarbu 200 sagów drzewa o- pałowego	1217	1138	1138		Do poz. 11. Preliminuje się wedle przecięcia. Wynikłość wynosiła w roku 1865. 20160 zł. " 1866. 27961 .. " 1867. 23589 .. razem . 71710 zł. Okazuje się zatem wedle przecię- cia prawdopodobny dochód 23903 zł. albo w okrągłej kwocie . . 23900 ..
11	$\frac{1}{4}$ z dochodów rogatek miej- skich	23589	24200	23900		
12	Dodatek na utrzyma- nie trupiarni rocznych 84 zł.	54	54	54		Do poz. 12. Preliminuje się wedle dzielnika sta- łego (100 : 64.10).
	razem .	24860	25392	.	25092	Do poz. 13. a. b. Na tę rubrykę preliminuje się na podstawie przeciętnej ilości dni pie- legnowania i utrzymania chorych. Ilość dni leczenia samopłacących wynosiła w roku 1865. . 100707 zł. " 1866. . 114306 .. " 1867. . 107058 .. razem . 322071 zł. co czyni przeciętnie dni 107357. Licząc wedle istniejącej taryfy ka- żdy dzień po 49 ct., uczyni w pienia- dzech 52605 zł., którą to kwotę jako prawdopodobny dochód się preliminuje.
13	V. Zwroty kosztów leczenia	34124	49400			
	a. od samopłacących 7405 zł.					
	b. od funduszków pu- blicznych . . . 45200 ..			52605		
	Do przeniesienia .	34124	49400	52605		

Szpital główny we Lwowie.

Pokrycie.

Rub. VI. Rozmaite dochody.

Rozkład rubryk pojedynczych						
Liczba poz.	Przedmiot	Wyni- kłość z roku 1867.	Spraw- dzona kwota z roku 1868.	Wniosek na rok 1869.		Uzasadnienie
				szcze- gół	ogół	
	Z przeniesienia .	34124	49400	52605		<p>Do poz. 13. c. Dochód tej pozycji wynosił w roku 1865. 334 zł. " 1866. 367 " " 1867. 168 " <hr style="width: 100px; margin-left: auto; margin-right: 0;"/>razem 869 zł. przeciętnie 290 "</p>
	c. od gminy lwowskiej za le- czenie chorych z zakładu Sw. Łazarza	290		
	d. od tejże za leczenie ubogich chorych miasta Lwowa		
	Suma rub. V. .	34124	49400	.	52895	<p>Do poz. 13. d. Należytość za biednych chorych do gminy miasta Lwowa należących, nie przeliminuje się obecnie, ponieważ te koszta dopiero po upływie każdego roku i po zamknięciu dotyczących rachunków uwzględnione być mogą.</p>
14	VI. Rozmaite dochody.					<p>Do poz. 14. Zwroty rachunkowe przy odnośnych rubrykach wydatków się odtrącają, i przy zamknięciu rocznego rachunku od dochodów się wyłączają, przeto o- becnie nie się nie prelininuje z tego tytułu. Na inne pomniejsze dochody preli- minuje się na podstawie wynikłości z roku 1867. prawdopodobny dochód w kwocie 60 zł.</p>
	Wpływy za sprzedane sprzę- ty domowe i inne pomniejsze dochody	64	570	60		
15	Od funduszu klinicznego zwrot za 15 sągów drzewa opalowego	90	84	84		<p>Do poz. 15. Należytość za 15 sągów drzewa wy- nosi odnośnie do uwagi zrobionej do rub. IV. poz. 10. według ugody za- wartej na rok 1869. po 8 zł. 88 ct. od jednego sága rocznie 133 zł. 20 ct. z których przypada wedle dzielnika (100 : 63.40.) na oddział chorych należytość w kwo- cie 84 zł.</p>
	Suma rub. VI. .	154	654	.	144	

Szpital główny we Lwowie.

Potrzeby.

Rub. I. Płace. Rub. II. Odstawne. Rub. III. Adjuta.

Rozkład rubryk pojedynczych						
Liczba poz.	Przedmiot	Wyni- kłość z roku 1867.	Spraw- dzona kwota z roku 1868.	Wniosek na rok 1869.		Uzasadnienie
				szczegół	ogół	
POTRZEBY.						
I. Płace urzędników i sług.						
1	Dyrektorowi rocznych . . . 840 zł. — ct.	701	701	701		Do rub. I. poz. 1. do 7. i 9. Stale płace są obliczone wedle dziel- nika stałego (100: 83.40.) Do poz. 8. Płacę odźwiernego ponosi oddział chorych w części 89 ³ / ₁₀₀ .. zaś resztę 10 ⁷ / ₁₀₀ .. oddział położnic pokrywa. Do poz. 10. Płacę 1. chirurga ponosi oddział chorych w części 441 zł. zaś reszta 189 „ na fundusz obłąkanych przypadku. Do poz. 11. i 12. Te płace w zupełności oddział cho- rych ponosi. Do poz. 13. Preliminuje się wedle przecięcia. Wynikłość wynosiła w roku 1865. 6836 zł. „ „ 1866. 7187 „ „ „ 1867. 7463 „ razem . 21486 zł. przeciętnie . 7162 „ która to kwota jako prawdopodobna potrzeba się przyjmuje.
2	Zarządcy . . . 630 „ — „	376	526	526		
3	Kontrolorowi . . 525 „ — „	438	438	438		
4	1. pisarzowi . . 210 „ — „	175	175	175		
5	2. pisarzowi . . 315 „ — „	88	263	263		
6	Nadzorey domu 210 „ — „	.	175	175		
7	Woźnemu . . . 150 „ 20 „	126	126	126		
8	Odźwiernemu . 168 „ — „	151	151	151		
9	1 praczee . . . 157 „ 50 „	.	131	131		
	razem .	2055	2686	2686		
Płace lekarzy						
10	1. chirurgowi rocznych 630 zł.	441	441	441		
11	Prymaryuszowi dla oddz. syfilitycznego 630 „	630	630	630		
12	Prymaryuszowi dla oddz. internistów . 630 „	630	630	630		
	razem .	1701	1701	1701		
13	Nadzorcóm chorych i służbie domu	7463	6634	7162		
	Suma rub. I. .	11219	11021	.	11549	
II. Odstawne.						
14	Maciejowi Graass kwieskowane- mu pisarzowi, rocznych 70 zł.	58	58	.	58	
III. Adjuta.						
15	1. sekundaryuszowi dr. medy- cyny rocznych . . 300 zł.	214	300	300		
16	Dwóm sekundaryuszóm chirur- gom rocznie po . 105 zł.	210	210	210		
17	Dwóm praktykantóm lekarskim rocznie po . . . 105 zł.	210	210	210		
18	Strawne dla dwóch sekundaryu- szów chirurgów dzien. po 42 ct.	307	307	307		
	Suma rub. III. .	941	1027	.	1027	

Szpital główny we Lwowie.

Potrzeby.

Rub. IV. Substytucye. Rub. V. Dyurna. Rub. VI. Pensye.

Rozkład rubryk pojedynczych.

Liczba poz.	Przedmiot	Wyni- kłość z roku 1867.	Spraw- dzona kwota z roku 1868.	Wniosek na rok 1869.		Uzasadnienie
				szczegół	ogół	
19	IV. Substytucye.	688				<p>Do rub. IV.</p> <p>Ponieważ posada zarządcy już jest obsadzona, płaca nadzorczy chorych w zupełności na fundusz „obłąkanych“ przeniesioną została, zaś płacy nadzorczy domu i 1. praczki już przy rubryce I. uwzględniono, zatem na substytucye nie się nie preliminaruje.</p>
20	V. Dyurna.	703	609	.	609	<p>Do rub. V.</p> <p>Do załatwienia znacznych czynności manipulacyjnych w kancelaryi zarządu, pozwolone zostały do końca r. 1868. dwa dyurna. Ponieważ w r. 1869. te same zachodzą będą warunki albowiem czynności się nie zmniejszą, zaś stan urzędników prawdopodobnie się nie powiększy, przeto preliminaruje się na r. 1869. potrzeb również dla dwóch dyurnistów, każdemu dziennie po 1 zł. razem rocznie 730 zł.</p> <p>Z tego przypada na oddział chorych wedle dzielnika (100 : 83.40) kwota 609 zł.</p>
21	VI. Pensye. Wagner Ludwice, wdowie po prymaryuszu rocznych 105 zł.	61	105	105		<p>Do poz. 21.</p> <p>Wagner Ludwika, pobiera pensję w rocznej kwocie 350 zł.</p> <p>Z tych przypada :</p> <p>na fundusz naukowy 200 zł.</p> <p>„ „ oddz. chorych 105 „</p> <p>„ „ „ obłąkanych 45 „</p>
22	Grund Ludwice, wdowie po pensyonowanym zarządcy szpitalu rocznych . . 210 zł.	128	176	176		<p>Do poz. 22. i 23.</p> <p>Preliminaruje się wedle dzielnika stałego (100 : 83.40.)</p>
23	Bodaszewskiej Agnieszce, wdowie po nadzorczy domu rocznych 105 zł.	88	88	88		<p>Do poz. 24.</p> <p>Pensję byłego zarządcy s. p. Franciszka Grunda, zamknięto z powodu jego śmierci, w skutek uchwały Wydziału krajowego z d. 16. Kwietnia 1867. L. 3720.</p>
24	Franciszce Grund, pensyonom wanemu zarządcy . . .	199				
	Suma rub. VI. .	476	369	.	369	

Szpital główny we Lwowie.

Potrzeby.

Rub. VII. Zaopatrzenia. Rub. VIII. Odprawy. IX. Emolumenta.

Rozkład rubryk pojedynczych

Liczba porz.	Przedmiot	Wyni- kłość z roku 1867.	Spraw- dzona kwota z roku 1868.	Wniosek na rok 1869.		Uzasadnienie
				szczegół	ogół	
VII. Zaopatrzenia i dary z łaski.						
25	Christl Laurze sierocie po kontrolorze rocznych . 63 zł.	52	53	53		Do poz. 25., 26. i 27. Preliminuje się wedle dzielnika stałego (100 : 83.40.)
26	Hammer Joannie sierocie po pisarzu rocznie . . 63 zł.	48	53	53		
27	Tomaszewskiej Maryi wdowie po woźnym dziennie po 14 ct. rocznie 51 zł. 10 ct.	43	43	43		
	Suma rub. VII. .	143	149	.	149	
VIII. Odprawy i spłaty kwartałów pośmiertnych.						
28		525	.	.	.	Do rub. VIII. W r. 1867. otrzymał drugi pisarz zarządu Józef Hnatow odprawę w skutek uchwały Wydziału krajowego z d. 23. Marca 1867. L. 1993.; również zaasygnowano w r. 1868. w skutek uchwały Wydziału krajowego z dnia 28. Maja 1868. L. 810. odprawę kontrolorowi Czapelli, lecz w roku 1869. podobnego wydatku spodziewać się nie należy i dlatego na tę rubrykę nie się nie preliminuje.
IX. Emolumenta.						
29	Na fiakra prymaryuszowi w oddziale sifilitycznych rocznie 105 zł.	105	105	105		Do poz. 29. i 30. Preliminuje się jednoroczna na oddział chorych w zupełności przypadająca należytość.
30	Na fiakra prymaryuszowi w oddziale internistów rocznie 63 zł.	63	63	63		Do poz. 31. Ponieważ ubiory kompletne dla służby szpitalnej sprawiono w r. 1868. przeto obecnie preliminuje się tylko potrzeb co roku się powtarzająca wedle dzielnika stałego, w ogólnej kwocie 60 zł.
31	Na ubiór dla woźnego i odźwiernego.	115	117	60		
	Do przeniesienia .	283	285	228		

Szpital główny we Lwowie.

Potrzeby.

Rub. X. Kapliczne wydatki. Rub. XI. Najem pomieszczeń.

Rozkład rubryk pojedynczych						
Liczba porz.	Przedmiot	Wynikłość z roku 1867.	Sprawdzona kwota z roku 1868.	Wniosek na rok 1869.		Uzasadnienie
				szczegół	ogół	
	Z przeniesienia .	283	285	228		Do poz. 32.
32	Na opał dla rządcy szpitalu drzewa twardego sągów 12, dla kontrolora zarządu 10	.	163	124		Należytość ogólna za 22 sągów drzewa bukowego licząc na podstawie zawartego kontraktu na r. 1869. po 8 zł. 88 ct. od sąga, wynosi 195 zł. 36 ct. z których przypada wedle dzielnika stałego na oddział chorych 124 zł.
33	Na oświetlenie dla urzędników i sług relutum, a to : a. dla rządcy szpitalu rocznych 16 zł. b. „ kontrolora szpitalu rocznych 12 „ c. „ trzech sekundaryuszów rocznych 30 „ d. „ trzech praktykantów rocznych 15 „ e. „ dla nadzorey domu rocznych 10 „ f. „ nadzorey chorych rocznych 10 „ g. „ odźwiernego rocznych 7 „ h. „ 1. praczki „ 7 „ i. „ asystenta kliniki chirurg. rocznych 10 „	.	47	96	.	Do poz. 33. Wynikłość do lit. a, b, d, e, g, h, wynosi razem 67 zł. Z tego przypada na oddział chorych wedle dzielnika stałego 56 zł. Wynikłość do lit. c. i. wynosi razem 40 zł. i przypada w zupełności na oddział chorych. Poz. lit. f. preliniuje się przy oddziale „obłąkanych.“ Ogólna potrzeba do poz. 33. wynosi zatem 96 zł.
	Suma rub. IX. .	283	495	.	448	
34	X. Kapliczne wydatki.	59	15	.	15	Do rub. X. Ponieważ wydatki kapliczne wedle porządku oznaczonego rozporządzeniem Namiestnictwa z d. 17. Marca 1854. L. 43945. przypadają w roku 1869. na fundusz położnic, przeto preliniuje się tu tylko na nadzwyczajne wydatki potrzeba w kwocie . 15 zł.
	XI. Najem pomieszczenia.					
35	Dodatek na pomieszczenie dyrektorowi z rocznych 420 zł.	350	350	350		Do poz. 35. i 36. Preliminuje się wedle dzielnika stałego (100 : 83.40.)
36	Dodatek na pomieszczenie kontrolorowi z rocznych 160 zł.	134	133	133		
37	Czynsz za najem pomieszczeń na filię szpitalną p. Hoffmannowi rocznie . . 4500 zł.	4300	4500	4500		Do poz. 37. i 38. Wydatki te w zupełności na oddział chorych przypadają.
38	dto Höfllichowi rocznie 1900 „	950	1900	1900	.	
	Suma rub. XI. .	5734	6883	.	6883	

Szpital główny we Lwowie.

Potrzeby.

Rub. XII. Potrzeby kancelaryjne. Rub. XIII. Remuneracye i zapomogi.

Rozkład rubryk pojedynczych

Liczba poz.	Przedmiot	Wyni- kłość z roku 1867.	Spraw- dzona kwota z roku 1868.	Wniosek na rok 1869.		Uzasadnienie
				szczegół	ogół	
XII. Potrzeby kancelaryjne.						
39	Ryczałt wydatków kancelaryj- nych rocznie 112 zł. 54 ct.	94	94	94		Do poz. 39. Preliminuje się wedle dzielnika stałego (100 : 83.40.)
40	Rozmaite wydatki kancela- ryjne razem .	816 910	350 444	300	394	Do poz. 40. Te potrzeby prelinuje się na pod- stawie przecięcia. Wynikłość wynosiła w roku 1865. 322 zł. 1866. 158 „ 1867. 816 „ razem . 1296 zł. przeciętnie . 432 „ Ponieważ jednak wynikłość w r. 1867. wyjątkowo z powodu zaprowa- dzenia manipulacyi w języku polskim i nakładu wszystkich druków kance- laryjnych doszła do tak znacznej wy- sokości, przeto prelinuje się praw- dopodobną potrzeb w kwocie 300 zł.
XIII. Remuneracye i za- pomogi.						
41	Remuneracye stałe :					Do poz. 41. Preliminuje się wedle dzielnika stałego (100 : 83.40.)
a.	Kapłanowi obrz. gr. kat. rocznych 100 zł.	83	83	83		
b.	Trzem praktykantom le- karskim każdemu rocznie po 105 „	254	263	263		
42	Remuneracye zmienne i zapo- mogi razem .	287 624	190 536	230	576	Do poz. 42. Wedle przecięcia. Wynikłość wynosiła w roku 1865. 124 zł. 1866. 270 „ 1867. 287 „ razem . 681 zł. przeciętnie . 227 zł. czyli w kwocie zaokrąglonej 250 zł.

Szpital główny we Lwowie.

Potrzeby. Rub. XIV. Koszta gospodarcze. Rub. XV. Zwrot kosztów. Rub. XVI. Utrzymanie budynków.

Rozkład rubryk pojedynczych						
Liczba poz.	Przedmiot	Wyni- kłość z roku 1867.	Spra- wdzona kwota z roku 1868.	Wniosek na rok 1869.		Uzasadnienie
				szczegół	ogół	
XIV. Koszta gospodarcze.						
43	Wyżywienie	39239	.	37700		Do rub. XIV. Preliminuje się wedle przecięcia. Wynikłość wynosiła w roku 1865. 58345 zł. 1866. 68042 „ 1867. 69286 „ <hr style="width: 100px; margin: 5px auto;"/> razem . 195673 zł. przeciętnie . 65224 „ z powodu jednak, że koszta te zwię- kszają się corocznie z powodu cią- głe wzrastającej liczby chorych, prze- to się zaokrągliła przeciętna wynikłość na 66000 zł. a to na podstawie poszczególnionych potrzeb.
44	Lekarstwa	18411	.	17700		
45	Wydatki sanitarne	1137	.	1000		
46	Instrumenta chirurgiczne	432	.	350		
47	Sprzęty domowe	1818	.	1600		
48	Bielizna i pościel	4348	.	4000		
49	Słoma do leży	467	.	400		
50	Drzewo opałowe	2548	.	2400		
51	Oświetlenie	837	.	800		
52	Koszta pogrzebowe	49	.	50		
	Suma rub. XIV.	69286	60943	.	66000	
XV. Zwrot kosztów utrzymania chorych zakładowi klinicznemu i położnic.						
53		1411	.	1400	.	Do rub. XV. Preliminuje się wedle przecięcia. Wynikłość wynosiła w roku 1865. 1521 zł. 1866. 1170 „ 1867. 1400 „ <hr style="width: 100px; margin: 5px auto;"/> razem . 4091 zł. przeciętnie . 1363 „ lub w kwocie okrągłej . 1400 „
XVI. Utrzymanie budynków.						
54	Na konserwacye i reparacye budynków	1984	.	2000	.	Do poz. 54. Ponieważ sprawa względem pono- szenia kosztów większych restauracyi i budowy w szpitalu głównym dotych- czas jeszcze nie jest rozstrzygnięta, przeto podobne wydatki się nie uwzględniają i preliminuje się tylko na zwykłe reparacye prawdopodobna potrzeb w kwocie 2000 zł.
55	Kominiarzom i straży ogniowej	144	.	144	.	Do poz. 55. Preliminuje się jednoroczna nale- żytość przypadająca na oddział cho- rych.
	Suma rub. XVI.	2128	2144	.	2144	

Szpital główny we Lwowie.

Potrzeby.

Rub. XVII. Odsetki. Rub. XVIII. Podatki. Rub. XIX. Rozmaite wydatki.

Rozkład rubryk pojedynczych

Liczba porz.	Przedmiot	Wyni- kłość z roku 1867.	Spraw- dzona kwota z roku 1868.	Wniosek na rok 1869.		Uzasadnienie
				szczegół	ogół	
	XVII. Odsetki od kapitałów dłużnych.					
56	4% od należącej się funduszo- wi religijnemu Bukowiń- skiemu kwoty . 2000 zł. a. w.	80	80	.	80	Do poz. 56. Preliminuje się jednoroczna nale- żytość wedle stopy procentowej.
	XVIII. Podatki.					
57	7% podatek dochodowy za odsetki od obligacyj Państwa i indemnizacyjnych w kwocie 2786 zł. 32 ct. w. a.	160	197	.	195	Do rub. XVIII. Preliminuje się jednoroczna nale- żytość wedle stopy procentowej z r. 1867. ponieważ ustawa finansowa o podniesieniu podatków tylko na rok 1868. jest obowiązującą.
	XIX. Rozmaite wydatki.					
58	Zwrot wpłaconych nadwyżek i inne przypadkowe wydatki	157	1816	.	200	Do rub. XIX. Ponieważ uiszczone nadwyżki przy odnośnych rubrykach dochodów się odtrącają, i przy zamknięciu rocznego rachunku z wydatków się odłączają, przeto podobne wydatki nie prelinują się więcej i uwzględniają się tylko roz- maite przypadkowe potrzeby w praw- dopodobnej kwocie 200 zł.

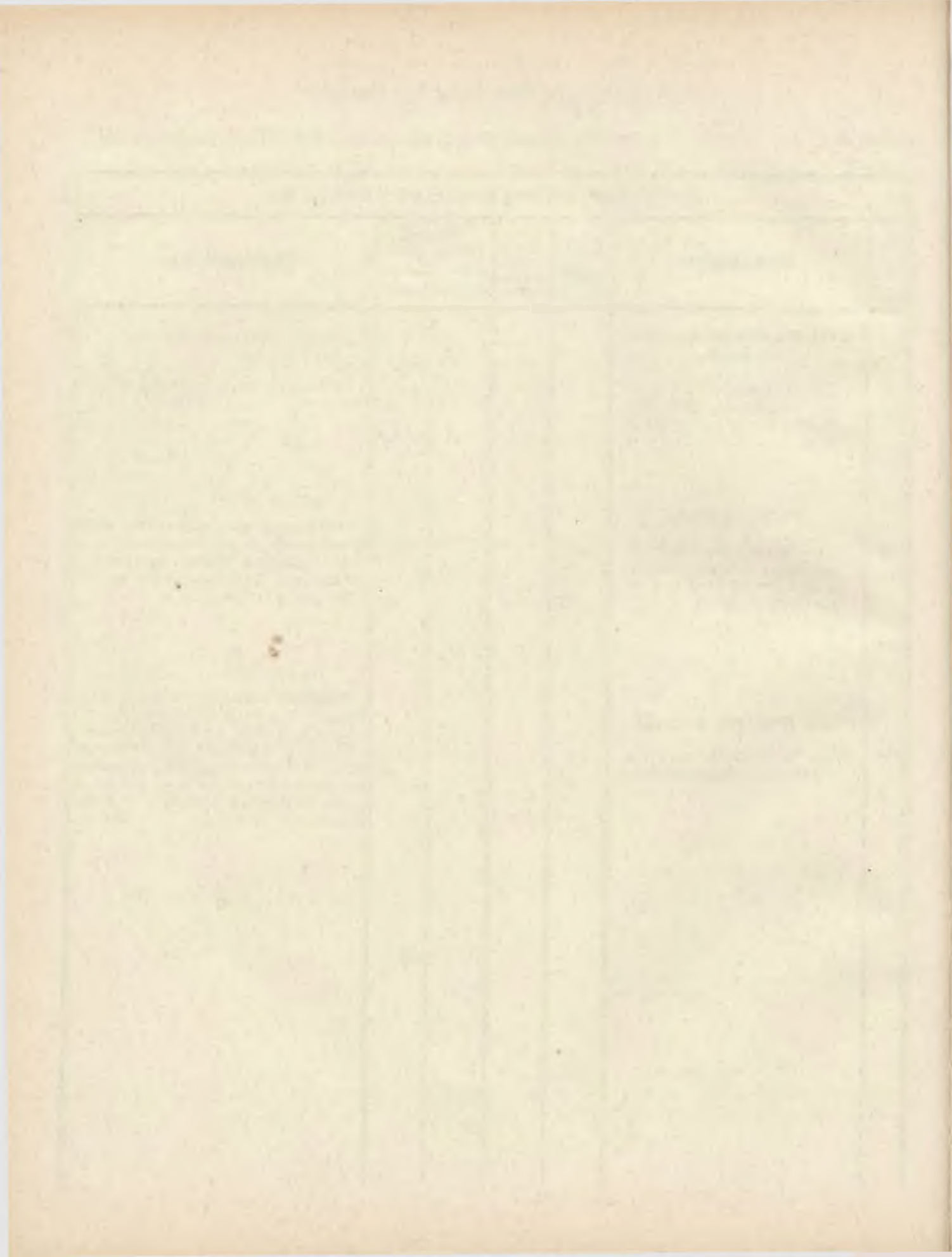

3.

Fundusz połoźnic.

PRELIMINARZ SPECYALNY

na rok słoneczny

1869.

Preliminarz sumaryczny fun-

P o k r y c i e

Liczba porządkowa	Wyszczególnienie rubryk	Wniosek na rok 1869.			Uchwała Sejmu
		Wyni- kłość z roku 1867.	Wydzia- łu kra- jowego	Wydzia- łu specy- alnego	
<i>Złote austriackie</i>					
1	Odsetki od kapitałów	94	99		
2	Dochód z realności	32	32		
3	Dodatki	142	134		
4	Zwrot kosztów leczenia	443	275		
5	Rozmaite dochody	10	14		
	razem	721	554		
	w porównaniu z potrzebami		7034		
	okazuje się niedobór w kwocie		6480		

duşu połoźnic na rok 1869.

P o t r z e b y					
Liczba porządkowa	Wyszczególnienie rubryk	Wyni- kłość z roku 1867.	Wniosek na rok 1869.		Uchwała Sejmu
			Wydzia- łu kra- jowego	Wydzia- łu specy- alnego	
		<i>Złote austriackie</i>			
1	Place urzędników i sług . . .	810	930		
2	Odstawne	4	4		
3	Adjuta		
4	Substytucye	119	.		
5	Dyurna	48	43		
6	Pensye	175	188		
7	Zaopatrzenia i dary z łaski .	65	66		
8	Odprawy	37	.		
9	Emolumenta	10	32		
10	Wydatki kapliczne	1	58		
11	Najem pomieszkania	35	35		
12	Potrzeby kancelaryjne	70	26		
13	Remuneracye i zapomogi . . .	36	37		
14	Koszta gospodarcze	4202	5000		
15	Zwrot kosztów leczenia		
16	Utrzymanie budynków	244	236		
17	Odsetki od kapitałów dłużnych.	352	352		
18	Podatki	7	7		
19	Różne wydatki	19	20		
	razem .	6234	7034		

Fundusz położnic.

Pokrycie.

Rub. I. Odsetki od kapitałów. Rub. II. Dochód z realności. Rub. III. Dodatki.

Rozkład rubryk pojedynczych						
Liczba porz.	Przedmiot	Wyni- kłość z roku 1867.	Spra- wdzona kwota z roku 1868.	Wniosek na rok 1869.		Uzasadnienie
				szczegół	ogół	
POKRYCIE.						
I. Odsetki od kapitałów.						
1	Od zapisów długu Państwa i od obligacyj indemnizacyjnych w ogólnej kwocie 1880 zł.	94	98	.	99	Do rub. I. Preliminuje się jednoroczna należy- tość wedle stopy procentowej.
II. Dochód z realności.						
2	Czynsz z najmu lokalności szpitalnych na zakład kliniczny, rocznych 441 zł. . .	32	32	.	32	Do rub. II. Preliminuje się na podstawie dziel- nika stałego (100 : 7.18).
III. Dodatki.						
3	Relutum za należące ze skarbu 200 sągów drzewa opałowego	136	128	128		Do poz. 3. Uchwałą Wydziału krajowego z d. 27. Kwietnia 1868. L. 4357. zatwier- dzoną została oferta Wolfa Rosen- berga względem dostawy opałowego drzewa twardego na rok 1869. po ce- nie 8 zł. 88 ct. od sága. Przeto należytość za 200 sągów razem wy- nosi 1776 zł., z których wedle dziel- nika stałego (100 : 7.18), przypada na fundusz położnic — 128 zł.
4	Dodatek na utrzymanie tru- piarni rocznych 84 zł. . .	6	6	6		Do poz. 4. Preliminuje się wedle dzielnika sta- łego (100 : 7.18).
	Suma rub. III. .	142	134	.	134	

Fundusz położnic.

Pokrycie.

Rub. IV. Zwrot kosztów leczenia. Rub. V. Rozmaite dochody.

Rozkład rubryk pojedynczych						
Liczba poz.	Przedmiot	Wyni- kłość z roku 1867.	Spra- wdzona kwota z roku 1868.	Wniosek na rok 1869.		Uzasadnienie
				szcze- gół	ogół	
	IV. Zwrot kosztów leczenia.					Do rub. IV. Preliminuje się wedle przecięcia. Ogólna wynikłość wynosiła: w roku 1865. 184 zł. " 1866. 198 " " 1867. 443 " <hr/> razem 825 zł. przeciętnie 275 " z tego przypada: na samopłacących. 94 " na fundusze publiczne . . . 181 "
5	Od samopłacących	88	.	94		
6	„ funduszków publicznych .	355	.	181		
	Suma rub. IV.	443	200	.	275	
	V. Rozmaite dochody.					Do poz. 7. Ponieważ uiszczony zwrot rachun- kowe przy odnośnych rubrykach wy- datków się odtrącają i przy zamknię- ciu rocznego rachunku z dochodów się odłączają, przeto podobne docho- dy w budżecie nie uwzględniają się. Preliminuje się tylko na inne roz- maite zwroty i pomniejsze dochody prawdopodobny dochód w kwocie 5 zł.
7	Zwroty rachunkowe, wpływy za sprzedane sprzęty i inne po- mniejsze dochody	1	55	5		
8	Od funduszu klinicznego zwrot za 15 sągów drzewa opalo- wego	9	9	9		Do poz. 8. Należytość za 15 sągów drzewa opalowego wynosi wedle uwagi zrobionej przy rubryce III. poz. 3. według ugody zawartej na rok 1869. po 8 zł. 88 ct. od jednego sága ogółem 133 zł. 20 ct., z których wedle dzielnika stałego (100 : 6.30). na fun- dusz położnic 9 zł. przypada.
	Suma rub. V.	10	64	.	14	

Fundusz położnic.

Potrzeby.

Rub. I. Płace. Rub. II. Odstawne. Rub. III. Adjuta. Rub. IV. Subwencye.

Rozkład rubryk pojedynczych						
Liczba porz.	Przedmiot	Wyni- kłość z roku 1867.	Spraw- dzona kwota z roku 1868.	Wniosek na rok 1869.		Uzasadnienie
				szcze- gół	ogół	
POTRZEBY.						
I. Płace urzędników i sług.						
1	Dyrektorowi rocznych 840 zł.	50	50	50		Do poz. I. do 9. Preliminuje się wedle dzielnika sta- lego (100 : 5.96). Do poz. 8. (100 : 10.7). Do poz. 10. i 11. Te wydatki przypadają w zupeł- ności na fundusz położnic. Do poz. 12. Preliminuje się wedle przecięcia. Wynikłość wynosiła: w roku 1865. 279 zł. " 1866. 348 " " 1867. 307 " <hr style="width: 100%;"/> razem 934 zł. przeciętnie 311 "
2	Zarządcy " 630 "	27	38	38		
3	Kontrolorowi " 525 "	31	31	31		
4	1. pisarzowi " 210 "	13	13	13		
5	2. " " 315 "	6	19	19		
6	Nadzorcę domu " 210 "	13	13	13		
7	Woźnemu " 151 zł. 20 ct.	9	9	9		
8	Odźwiernemu " 168 " — "	17	17	17		
9	1. pracze " 157 " 50 "	9	9	9		
10	Profesorowi akuszerzy 210 zł.	210	210	210		
11	1. akuszerce 210 "	140	210	210		
12	Nadzorcę przy chorych i służ- bie domu	307	290	311		
Suma rub. I. .		810	909	. 930		
II. Odstawne.						
13	Kwieskowanemu pisarzowi Ma- ciejowi Graass rocznych 70 zł.	4	4	. 4	Do rub. II. Preliminuje się wedle dzielnika sta- lego (100 : 5.96). Do rub. III. Podobnych wydatków fundusz po- łącznic nie ponosi.	
14	III. Adjuta.					
15	IV. Substytucye.					
		119			Do rub. IV. Ponieważ posady rządzcy i aku- szerki już obsadzono, — zaś płace nad- zorcę domu i 1. praczek przy rubry- ce I. uwzględnione zostały, a płace nadzorcę chorych w zupełności na fun- dusz obłąkanych przeniesiono, przeto na tę rubrykę nie się nie prelininuje.	

Fundusz położnic.

Potrzeby.

Rub. V. Dyurna. Rub. VI. Pensye. Rub. VII. Zaopatrzenia i dary z łaski.

Rozkład rubryk pojedynczych						
Liczba porz.	Przedmiot	Wyni- kłość z roku 1867.	Spra- wdzona kwota z roku 1868.	Wniosek na rok 1869.		Uzasadnienie
				szczegół	ogół	
16	V. Dyurna.	48	43	.	43	Do rub. V. Do załatwienia znacznych czynności manipulacyjnych w kancelaryi Zarządu, pozwolone zostały do końca roku 1868. dwa dyurna.
	VI. Pensye.					Ponieważ w roku 1869. te same zachodzą będą warunki, gdyż czynności się nie zmniejszą, przeto preliminuje się na rok 1869. również dla dwóch dyurnistów dla każdego dziennie po 1 zł., razem rocznie . . . 730 zł.
17	Pensyonowanej akuszerce Ostrowskiej rocznych 105 zł.	88	105	105		Z tego przypadku na fundusz poło- żnic wedle dzielnika (100 : 5.96) kwota 43 zł.
18	Henryce Pfau wdowie po profesorze akuszeryi rocznych 350 zł.	58	64	64		
19	Ludwice Grund wdowie po zarządcy rocznych 210 zł.	9	13	13		
20	Agnieszce Bodaszewskiej wdowie po nadzorcey domu rocznych 105 zł.	6	6	6		Do poz. 17. Preliminuje się jednoroczna na fun- dusz położeń w zupełności przypada- jąca należność.
21	Franciszkowi Grund byłemu zarządcy 14					Do poz. 18. Preliminuje się jednoroczna na fun- dusz położeń przypadająca należność. Reszta w kwocie 286 zł. przypada na fundusz naukowy.
	razem .	175	188	.	188	
	VII. Zaopatrzenia i dary z łaski.					Do poz. 19. i 20. Preliminuje się wedle dzielnika sta- łego (100 : 5.96).
22	Christl Laurze sierocie po kontrolorze rocznych 63 zł.	4	4	4		Do poz. 21. Pensyę tę zamknięto z dniem śmierci Franciszka Grunda t. j. 7. Kwietnia 1867. (Uchwała Wydziału krajowego z dnia 16. Kwietnia 1867. L. 3720).
23	Hammer Joannie sierocie po pisarzu rocznych 63 zł.	3	4	4		
24	Tomaszewskiej Maryi wdowie po woźnym dziennie 14 ct. rocznie 51 zł. 10 ct. 3	3	3	3		Do poz. 22., 23. i 24. Preliminuje się wedle dzielnika sta- łego (100 : 5.96).
25	Maryi Swoboda byłej akuszerce dziennie 15 ct. rocznie 55 zł.	55	55	55		Do poz. 25. Preliminuje się jednoroczna na fun- dusz położeń w zupełności przypada- jąca należność.
	razem .	65	66	.	66	

Fundusz połoźnic.

Potrzeby.

Rub. VIII. Odprawy. Rub. IX. Emolumenta.

Rozkład rubryk pojedynczych						
Liczba porz.	Przedmiot	Wynikłość z roku 1867.	Sprawdzona kwota z roku 1868.	Wniosek na rok 1869.		Uzasadnienie
				szczeǳół	ogół	
26	VIII. Odprawy.	37				Do poz. 26. W roku 1867. otrzymał drugi pisarz zarządu Józef Hnatow odprawę w skutek uchwały Wydziału krajowego z dnia 23. Marca 1867. L. 1993. Również zaasynowano w roku 1868. w skutek uchwały Wydziału krajowego z dnia 28. Maja 1868. L. 810. odprawę kontrolorowi Czappelemu — lecz w roku 1869. podobnego wydatku spodziewać się nie należy, i dlatego na tę potrzeb nie się nie preliniuje.
	IX. Emolumenta.					
27	Na ubiór dla odźwiernego i i woźnego	10	10	6		
28	Na opał dla rządcy szpitala drzewa twardego sagów 12 Dla kontrolora zarządu sagów 10		11	12		
29	Na oświetlenie dla urzędników i sług relutum a to:					Do poz. 27. Ponieważ znaczniejsze wydatki w roku 1868. do uiszczenia przypadły, przeto uwzględniają się tu tylko zwykłe co roku powtarzające się potrzeby na podstawie dzielnika stałego w kwocie 6 zł.
	a. dla rządcy szpitala rocznych 16 zł.					
	b. dla kontrolora szpitala rocznych 12 „					
	c. dla 3. praktykantów rocznych 15 „					
	d. dla akuszerki rocznych 10 „					Do poz. 28. Należytość ogólna za 22. sagów drzewa bukowego licząc na podstawie zawartego na rok 1869. kontraktu od saga po . . . 8 zł. 88 ct. wynosi 195 „ 36 „ z których wedle dzielnika stałego przypada na fundusz połoźnic 12 zł. (100 : 6.30).
	e. dla nadzorey domu rocznych 10 „					
	f. dla odźwiernego rocznych 7 „					
	g. dla 1ej praczki rocznych 7 „		13	14		Do poz. 29. Wynikłość do lit. a, b, c, e, f, i g wynosi razem 67 zł. wal. austr. Przeto preliniuje się przypadająca na fundusz połoźnic należytość wedle dzielnika stałego w kwocie 4 zł. (100 : 5.96). Wynikłość do lit. d. przypada w zupełności na fundusz połoźnic — przeto wynosi ogólna potrzeba 14 zł.
	razem .	10	34	32		

Fundusz pożycznic.

Potrzeby. Rub. X. Wydatki. Rub. XI. Najem. pomiesz. Rub. XII. Potrzeby. Rub. XIII. Remuneracye.

Rozkład rubryk pojedynczych						
Liczba porz.	Przedmiot	Wyni- kłość z roku 1867.	Spra- wdzona kwota z roku 1868.	Wniosek na rok 1869.		Uzasadnienie
				szczegół	ogół	
30	X. Wydatki kapliczne.	1	2	.	58	Do poz. 30. Wedle porządku oznaczonego roz- porządzeniem Namiestnictwa z dnia 17. Marca 1854. L. 43945. mają być zwykłe wydatki kapliczne w r. 1869. z funduszu pożycznic pokryte. Te wynosiły w roku 1865. . 52 zł. " 1866. . 64 " " " 1867. . 59 " " <hr style="width: 10%; margin-left: auto; margin-right: 0;"/> razem . 175 zł. przeciętnie 58 " " która też kwota jako prawdopodobny wydatek się przyjmuje.
	XI. Najem mieszkania.					
31	Dyrektorowi szpitalu dodatek na mieszka- nie rocznych . . . 420 zł.	25	25	25		Do rub. XI. Preliminuje się przypadająca nale- żytość wedle dzielnika stałego (100 : 5.96).
32	Kontrolorowi dodatek na mieszkanie rocz- nych 160 "	10	10	10		
	razem .	35	35	.	35	
	XII. Potrzeby kancelaryjne.					Do poz. 33. Preliminuje się wedle dzielnika sta- łego (100 : 5.96). Do poz. 34. Preliminuje się wedle przecięcia. Wynikłość wynosiła w r. 1865. 20 zł. " 1866. 15 " " " 1867. 64 " " <hr style="width: 10%; margin-left: auto; margin-right: 0;"/> razem . 99 zł. przeciętnie 33 " " Ponieważ jednak wynikłość z roku 1867. wyjątkowo tylko, z powodu za- prowadzenia manipulacyi i nakładu wszystkich druków kancelaryjnych w języku polskim w tak znacznej wyso- kości się okazała, przeto prelininuje się jako prawdopodobna potrzeba kwo- ta 20 zł.
33	Ryczałt kancelaryjny z rocznych . 112 zł. 54 ct.	6	6	6		
34	Różne inne potrzeby . . .	64	24	20		
	razem .	70	30	.	26	
	XIII. Remuneracye i za- pomogi.					Do poz. 35. Preliminuje się wedle dzielnika sta- łego (100 : 5.96).
35	Remuneracye stałe :					
	a. kapłanowi gr. kat. rocznych 100 zł. b. trzem praktykan- tom lekarskim rocz- nie po 105 zł. razem 315 zł.	6	6	6		
		19	19	19		
	Do przeniesienia .	25	25	25		

Fundusz pożycznic.

Potrzeby.

Rub. XIV. Koszta gosp. Rub. XV. Zwroty. Rub. XVI. Utrzymanie budynków.

Rozkład rubryk pojedynczych

Liczba poz.	Przedmiot	Wyni- kłość z roku 1867.	Spra- wdzona kwota z roku 1868.	Wniosek na rok 1869.		Uzasadnienie
				szczegół	ogół	
	Z przeniesienia .	25	25	25		
36	Remuneracye zmienne i zapo- mogi	11	12	12		
	razem .	36	37	.	37	<p>Do poz. 36. Preliminuje się wedle przecięcia. Wynikłość wynosiła w r. 1865. 9 zł. " 1866. 15 " " " 1867. 11 " " razem . 35 zł. przeciętnie 12 " " która też kwota jako prawdopodobny dochód się przyjmuje.</p>
	XIV. Koszta gospodarcze.					
37	Wyżywienie	3146	.	3900		<p>Do rub. XIV. Preliminuje się wedle przecięcia. Wynikłość ogólna wynosiła: w roku 1865. 4151 zł. " 1866. 4543 " " " 1867. 4202 " " razem . 12896 zł. przeciętnie 4299 " " Ponieważ jednak, koszta te ciągle się wzmagają, podwyższa się wyka- zana przeciętna wynikłość na 5000 zł. a to; na podstawie poszczególnych potrzeb.</p>
38	Lekarstwa	361	.	360		
39	Wydatki sanitarne	78	.	100		
40	Instrumenta chirurgiczne	12	.	10		
41	Sprzęty domowe	123	.	120		
42	Bielizna i pościel	125	.	148		
43	Słoma do leży	13	.	12		
44	Drzewo opałowe	251	.	250		
45	Oświetlenie	93	.	100		
46	Koszta pogrzebowe		
	razem .	4202	6371	.	5000	
47	XV. Zwrot kosztów leczenia.	.	.	.		<p>Do rub. XV. Podobne wydatki przypadają wyłą- cznie na oddział chorych.</p>
	XVI. Utrzymanie budynków.					
48	Na konserwacye i reparacye budynków	228	201	220		<p>Do poz. 48. Ponieważ sprawa względem pono- szenia kosztów większych reparacyi i budowy w szpitalu głównym (jak już w budżecie na rok 1867. i 1868. nadmie- niono) dotychczas jeszcze nie jest roz- strzygnięta, przeto podobne wydatki się nie uwzględniają i prelininujesie tylko na zwykłe konserwacye praw- dopodobna potrzeba z uwzględnieniem wynikłości bieżącej, w kwocie 220 zł.</p>
49	Kominiarzom i straży ognio- wej	16	16	16		
	razem .	244	217	.	236	<p>Do poz. 49. Preliminuje się jednoroczna nale- żytość przypadająca na oddział po- żoźnic.</p>

Fundusz pożycznic.

Potrzeby. Rub. XVII. Odsetki od kapitałów. Rub. XVIII. Podatek. Rub. XIX. Rozmaite wydatki.

Rozkład rubryk pojedynczych						
Liczba porz.	Przedmiot	Wynikłość z roku 1867.	Sprawdzona kwota z roku 1868.	Wniosek na rok 1869.		Uzasadnienie
				szczegół	ogół	
	XVII. Odsetki od kapitałów dłużnych.					
50	5% od należącej się funduszo- wi stypendyjnemu kwoty dłużnej . . . 6705 zł. 3 ct.	352	352	.	352	Do rub. XVII. Preliminuje się jednoroczna nale- żytość wedle stopy procentowej.
	XVIII. Podatek.					
51	7% podatek dochodowy za odsetki od obligacyj Pań- stwa i indemnizacyjnych w kwocie 98 zł.	7	7	.	7	Do rub. XVIII. Preliminuje się jednoroczna nale- żytość wedle stopy procentowej i wedle należności na rok 1867. przepisanej, ponieważ ustawa finansowa z roku 1868. tylko na ten jeden rok obo- wiązuje.
	XIX. Rozmaite wydatki.					
52		19	15	.	20	Do rub. XIX. Preliminuje się wedle przecięcia. Wynikłość wynosiła: w roku 1865. . . 18 zł. " 1866. . . 22 " " 1867. . . 19 " <hr style="width: 100px; margin-left: auto; margin-right: 0;"/> razem . 59 zł. przeciętnie 20 " która też kwota jako prawdopodobna potrzeb się przyjmuje.

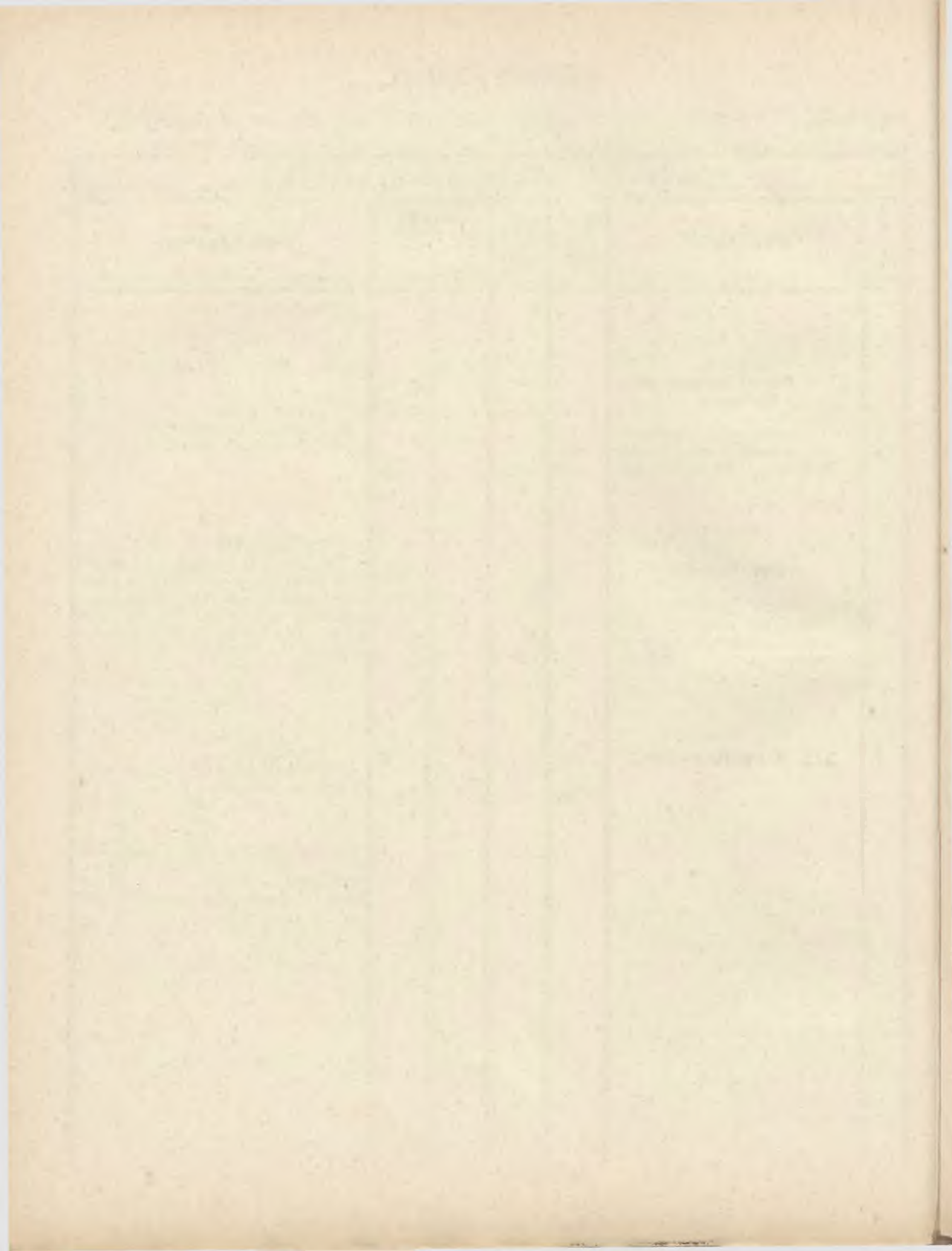

4.

Fundusz obłąkanych.

PRELIMINARZ SPECYALNY

na rok słoneczny

1869.

Preliminarz sumaryczny funduszu

P o k r y c i e					
Liczba porządkowa	Wyszczególnienie rubryk	Wyni- kłość z roku 1867.	Wniosek na rok 1869.		Uchwała Sejmu
			Wydzia- łu kra- jowego	Wydzia- łu specy- alnego	
<i>Złote austriackie</i>					
1	Odsetki od kapitałów	374	396		
2	Dochód z realności	127	127		
3	Dodatki	569	534		
4	Zwroty kosztów leczenia	6396	6092		
5	Różne dochody	43	60		
	razem	7509	7209		
	w porównaniu z potrzebą	42331		
	okazuje się brak	35122		

obciążonych na rok 1869.

P o t r z e b y					
Liczba porządkowa	Wyszczególnienie rubryk	Wniosek na rok 1869.			Uchwała Sejmu
		Wyni- kłość z roku 1867.	Wydzia- łu kra- jowego	Wydzia- łu specy- alnego	
<i>Złote austriackie</i>					
1	Płace urzędników i sług . . .	4298	4753		
2	Odstawne	7	8		
3	Adjuta	230	420		
4	Substytucye	449	.		
5	Dyurna	86	78		
6	Pensye	79	79		
7	Zaopatrzenia i dary z łaski .	95	96		
8	Odprawy	67	.		
9	Emolumenta	104	195		
10	Wydatki kapliczne	6	6		
11	Najem pomieszkania	62	62		
12	Potrzeby kancelaryjne	127	62		
13	Remuneracye i zapòmogi . . .	124	94		
14	Koszta gospodarcze	34313	34000		
15	Zwrot kosztów leczenia do fun- duszów obcych		
16	Utrzymanie budynków	1022	965		
17	Odsetki od kapitałów dłużnych	1408	1408		
18	Podatki	25	25		
19	Rozmaite wydatki	358	80		
	razem .	42860	42331		

Fundusz obłąkanych.

Pokrycie.

Rub. I. Odsetki od kapitałów. Rub. II. Dochód z realności. Rub. III. Dodatki.

Rozkład rubryk pojedynczych

Liczba porz.	Przedmiot	Wyni- kłość z roku 1867.	Spraw- dzona kwota z roku 1868.	Wniosek na rok 1869.		Uzasadnienie
				szczegół	ogół	
POKRYCIE.						
I. Odsetki od kapitałów.						
1	Od zapisów długu Państwa w ogólnej kwocie 6865 zł. po 4% i 5%	359		Do rub. I. Preliminuje się jednoroczna należy- tość wedle stopy procentowej.
2	Od obligacyj pożyczki głodo- wej z roku 1866. w sumie 300 zł. po 7%	21		
3	Od listów zastawnych galicyj- skich w sumie 400 zł. po 4%	16		
	Suma rub. I. .	374	396	.	396	
II. Dochód z realności.						
4	Czynsz z najmu lokalności na zakład kliniczny rocznych 441 zł.	127	127	.	127	Do rub. II. Preliminuje się wedle dzielnika sta- łego (100 : 28.72).
III. Dodatki.						
5	Relutum za należące 200 są- gów drzewa opałowego od c. k. Skarbu	545	510	510		Do rub. III. poz. 5. W myśl uchwały z dnia 27. Kwie- tnia 1868. potwierdzoną została roz- porządzeniem Wydziału krajowego z d. 28. Kwietnia 1868. L. 4357. oferta Wolfa Rosenberga względem dostawy drzewa opałowego twardego na rok 1869. po cenie 8 zł. 88 ct. od sąga. Na tej podstawie więc wypada na- leżytość za 200 sągów w ogólnej kwo- cie 1776 zł. z której wedle dzielnika stałego na fundusz obłąkanych 510 zł. przypada (100 : 28.72).
6	Dodatek z kasy miejskiej na utrzymanie trupiarni z rocz- nych 84 zł.	24	24	24		
	Suma rub. III. .	569	534	.	534	Do poz. 6. Preliminuje się wedle dzielnika sta- łego (100 : 28.72).

Fundusz obłąkanych.

Pokrycie.

Rub. VI. Zwroty kosztów leczenia. Rub. V. Rozmaite dochody.

Rozkład rubryk pojedynczych						
Liczba porz.	Przedmiot	Wynikłość z roku 1867.	Sprawdzona kwota z roku 1868.	Wniosek na rok 1869.		Uzasadnienie
				szczegół	ogół	
IV. Zwroty kosztów leczenia.						
7	Od samopłacących i z funduszów publicznych	6396	5820	.	6092	<p>Do rub. IV. Preliminuje się wedle przecięcia. Wynikłość wynosiła: w roku 1865. . . . 5676 zł. " 1866. . . . 5937 " w roku 1867. wraz z correl. 6665 " <u>razem . 18278 zł.</u> przeciętnie 6092 "</p> <p>Do rub. V. poz. 8. Preliminuje się wedle przecięcia. Wynikłość wynosiła: w roku 1865. . . . 209 zł. " 1866. . . . 183 " " 1867. . . . 21 " <u>razem . 413 zł.</u> przeciętnie 138 "</p> <p>Ponieważ jednak uiszczono zwroty rachunkowe przy odnośnych rubrykach wydatków się odtrącają przeto prelinują się tylko spodziewane drobne dochody w kwocie 20 zł.</p>
V. Rozmaite dochody.						
8	Zwroty rachunkowe, wpływy za sprzedane sprzęty i inne drobne dochody	175	20		
9	Zwrot do funduszu klinicznego za 15 sagów drzewa opałowego	43	40	40		<p>Do poz. 9. Należytość sumaryczna za 15 sagów drzewa opałowego wynosi wedle uwagi zrobionej do rub. III. poz. 5 po cenie 8 zł. 88 ct. od jednego sęga, 133 zł. 20 ct. z których wedle dzielnika stałego na oddział obłąkanych 40 zł. przypada (100 : 28.72).</p>
	razem .	43	215	.	60	

Fundusz obłąkanych.

Potrzeby.

Rub. I. Płace urzędników i sług. Rub. II. Odstawne. Rub. III. Adjuta.

Rozkład rubryk pojedynczych

Liczba porz.	Przedmiot	Wynikłość z roku 1867.	Sprawdzona kwota z roku 1868.		Wniosek na rok 1869.	Uzasadnienie
			szczegół	ogół		
POTRZEBY.						
I. Płace urzędników i sług.						
1	Dyrektorowi zakładu rocznych 840 zł.	89	89	89		Do rub. I. poz. 1. do 6., 8. i 10. Preliminuje się wedle dzielnika stałego (100 : 10.64). Do poz. 7., 9. i 12. Te wydatki fundusz obłąkanych w zupełności ponosi. Do poz. 11. Płacę chirurga 1. ponosi fundusz obłąkanych w kwocie . . . 189 zł. zaś resztę 441 " ponosi oddział chorych. Do poz. 13. Preliminuje się wedle przecięcia. Wynikłość wynosiła: w roku 1865. 3029 zł. " 1866. 3360 " " 1867. 3498 " <hr style="width: 100px; margin-left: auto; margin-right: 0;"/> razem 9887 zł. przeciętnie 3296 "
2	Rządcy 630 "	48	67	67		
3	Kontrolorowi 525 "	56	56	56		
4	1. pisarzowi 210 "	22	22	22		
5	2. " 315 "	11	34	34		
6	Nadzorczy domu 210 "	.	22	22		
7	" chorych 210 "	.	210	210		
8	Woźnemu 151 "	16	16	16		
9	Odźwiernemu 105 "	105	105	105		
10	1. praczee 157 "	.	17	17		
Płace lekarzy:						
11	1. chirurgowi rocznych 630 zł.	189	189	189		
12	Prymaryuszowi oddziału, rocznych . 630 "	264	630	630		
13	Służbie domu.	3498	3105	3296		
	razem .	4298	4562	.	4753	
II. Odstawne.						
14	Kwieskowanemu pisarzowi Graass rocznie . 70 zł.	7	8	.	8	Do rub. II. Preliminuje się wedle dzielnika stałego (100 : 10.64). Do rub. III. Wydatki te przypadają w zupełności na fundusz obłąkanych. Wynikłość do poz. 15. dla tego znacznie mniejszą się okazuje, ponieważ posada ta do końca Lipca 1867. opróżnioną była, i dopiero od Sierpnia 1867. zaczawszy, w skutek uchwały Wydziału krajowego z dnia 14. Sierpnia 1867. L. 8319. dr. Karolowi Wernerowi, zaś od Marca 1868. zaczawszy doktorowi Opolskiemu w skutek uchwały Wydziału krajowego z dnia 7. Marca bieżącego roku L. 2445. udzieloną została.
III. Adjuta.						
15	Sekundaryuszowi zakładu rocznych 315 zł.	128	315	315		
16	Praktykantowi lekarskiemu rocznych 105 zł.	102	105	105		
	razem .	230	420	.	420	

Fundusz obłąkanych.

Potrzeby.

Rub. IV. Substytucye. Rub. V. Dyurna. Rub. VI. Pensye.

Rozkład rubryk pojedynczych

Liczba porz.	Przedmiot	Wyni- kłość z roku 1867.	Spra- wdzona kwota z roku 1868.	Wniosek na rok 1869.		Uzasadnienie
				szczegół	ogół	
17	IV. Substytucye.	449				<p>Do rub. IV.</p> <p>Ponieważ wydatki wynikające z substytucyi nadzorecy domu, nadzorecy chorych i 1 praczki pod rubryką I. zupełne pokrycie znajdują, przeto na tę rubrykę nie się nie prelininuje.</p> <p>Wynikłość w roku 1867. dlatego w tak znacznej kwocie się przedstawia, ponieważ oprócz powyższych posad substytuowane były w tym roku: posada zarządcy szpitalu do końca Kwietnia, posada prymaryusza zakładu do końca Maja, a posada sekundaryusza zakładu, do 23. Lutego 1867.</p>
18	V. Dyurna.	86	78		78	<p>Do rub. V.</p> <p>Z powodu znacznych czynności kancelaryjnych przy zarządzie, jakoteż przy dyrekcji szpitalu tutejszego, okazuje się przy niedostatecznym statusie urzędników konieczna potrzeba, również jak w roku 1868., prelininowania dyurnum dla dwóch pisarzy dziennych z płacą dzienną dla każdego po 1 zł.</p> <p>Wydatek ten wynosi razem rocznie 730 zł., z których wedle dzielnika stałego na oddział obłąkanych 78 zł. przypada (100 : 10.64).</p>
19	VI. Pensye. Wagner Ludwice wdowie po prymaryuszu rocznych 45 zł.	26	45	45		
20	Grund Ludwice wdowie po zarządcy rocznych . 210 zł.	16	23	23		<p>Do rub. VI. poz. 19.</p> <p>Preliminuje się jednoroczna należytość.</p> <p>Wagner Ludwika pobiera pensye w ogóle rocznie 350 zł. z tych przypada na fundusz naukowy 200 „ na oddział chorych 105 „ zaś na fundusz obłąkanych . 45 „</p>
	Do przeniesienia .	42	68	68		

Fundusz obłąkanych.

Potrzeby.

Rub. VII. Zaopatrzenia i dary. Rub. VIII. Odprawy i spłaty kwart. pośmiertnych.

Rozkład rubryk pojedynczych

Liczba poz.	Przedmiot	Wyni- kłość z roku 1867.	Spraw- dzona kwota z roku 1868.	Wniosek na rok 1869.		Uzasadnienie
				szczegół	ogół	
	Z przeniesienia .	42	68	68		Do poz. 20. i 21. Preliminuje się wedle dzielnika sta- łego (100 : 10.64).
21	Bodaszewskiej Agnieszce wdowie po nadzorcy domu rocznych 105 zł.	11	11	11		• Do poz. 22. Wynikłość wykazana przypada na fundusz obłąkanych do dnia śmierci Franciszka Grunda 6. Kwietnia 1867. Pensya zamkniętą została w skutek uchwały Wydziału krajowego z dnia 16. Kwietnia 1867. L. 3720.
22	Grund Franciszkowi pensyjonowanemu zarządcy	26				
	razem .	79	79	.	79	
	VII. Zaopatrzenia i dary z łaski.					
23	Christl Laurze sierocie po kontrolorze zarządu, rocznych 63 zł.	7	7	7		Do rub. VII. poz. 23., 24. i 25. Preliminuje się wedle dzielnika sta- łego (100 : 10.64).
24	Hammer Joannie sierocie po pisarzu zarządu rocznych 63 zł.	6	7	7		Do poz. 26. Preliminuje się należytość całoroczna, przypadająca w zupełności na fundusz obłąkanych.
25	Tomaszewskiej Maryi wdowie po woznym dziennie po 14 ct. czyli rocznych 51 zł. 10 ct.	5	5	5		
26	Riess Annie dozorczyńni chorych dziennie po 21 ct. czyli rocznych . . 76 zł. 65 ct.	77	77	77		
	razem .	95	96	.	96	Do rub. VIII. W roku 1867. otrzymał wprowadzić były pisarz zarządu Józef Hnatów w skutek uchwały Wydziału krajowego z dnia 23. Marca 1867. L. 1993. odprawę w ogólnej kwocie 630 zł., lecz podobnego wydatku w roku 1869. spodziewać się nie należy, przeto nie się nie preliminaruje.
27	VIII. Odprawy i spłaty kwartałów pośmiertnych.	67				

Fundusz obłąkanych.

Potrzeby.

Rub. IX. Emolumenta.

Rozkład rubryk pojedynczych

Liczba poz.	Przedmiot	Wyni- kłość z roku 1867.	Spraw- dzona kwota z roku 1868.	Wniosek na rok 1869.		Uzasadnienie
				szczegół	ogół	
IX. Emolumenta.						
28	Na fiakra prymaryuszowi od- działu obłąkanych rocznych 63 zł.	53	63	63		Do rub. IX. poz. 28. Preliminuje się jednoroczna na fun- dusz obłąkanych w zupełności przy- padająca należność. Wynikłość dla tego jest mniejszą, ponieważ posada prymaryusza w mie- siącach Czerwcu i Lipcu 1867. opró- żnioną była.
29	Na ubiór dla odźwiernego i woźnego	51	59	40		Do poz. 29. Wydatek na ubiór drugiego odźwiernego fundusz obłąkanych w zupełności po- nosi — a ponieważ znaczniejsze wy- datki w roku 1868. do uiszczenia przy- padają, przeto uwzględniają się tylko zwykle eo roku powtarzające się po- trzeby w kwocie 34 zł. a dodawszy do tego potrzebę na ubiór woźnego, przypadają- cą wedle dzielnika stałego w kwocie 6 „
30	Na opał dla rządcy szpitalu sągów 12. Dla kontrolora zarządu są- gów 10	21	59		okazuje się właściwy wyda- tek w kwocie 40 zł.
31	Na oświetlenie dla urzędników i sług relutum, a to: a. dla rządcy szpitalu rocznie 16 zł. b. dla kontrolora „ 12 „ c. „ sekundaryusza „ 10 „ d. „ 3 praktykantów „ 15 „ e. „ nadzorcy domu „ 10 „ f. „ „ chorych „ 10 „ g. „ odźwiernego „ 7 „ h. „ 1. praczki „ 7 „	.	29	33		Do poz. 30. Należność ogólna za 22 sągów drze- wa bukowego licząc na podstawie za- wartego kontraktu na rok 1869. po 8 zł. 88 ct. od sąga, wynosi 195 zł. 36 ct., z których wedle dzielnika sta- łego na fundusz obłąkanych 59 zł. przypada (100 : 30.30). Do poz. 31. Wykazane relutum zaasygnowane zostało na mocy uchwały Wydziału krajowego z dnia 22. Listopada 1867. L. 10409. Wynikłość do lit. a., b., d., e. i h. wynosi razem 60 zł. Preliminuje się przypadająca na fun- dusz obłąkanych należność wedle dzielnika stałego w kwocie 6 zł. (100 : 10.64). Wynikłość do lit. c., f. i g. wynosi razem 27 zł. i prelininuje się ta po- trzeba w zupełności, gdyż wydatki te tylko z funduszu obłąkanych do uiszczenia przypadają. Ogólna potrzeba do poz. 31. wynosi zatem 33 zł.
	razem .	104	172	195		

Fundusz obłąkanych.

Potrzeby.

Rub. X. Wydatki kapliczne. Rub. XI. Najem pomieszkania. Rub. XII. Potrzeby.

Rozkład rubryk pojedynczych

Liczba poz.	Przedmiot	Wyni- kłość z roku 1867.	Spraw- dzona kwota z roku 1868.	Wniosek na rok 1869.		Uzasadnienie
				szczegól	ogół	
32	X. Wydatki kapliczne.	6	60	.	6	Do rub. X. Ponieważ wedle porządku oznaczo- nego rozporządzeniem gubern. z dnia 17. Marca 1854. L. 43945. zwykle kap- liczne wydatki w roku 1869. z fun- duszu położnic do uszczenia przypa- dają, więc prelinuje się z funduszu obłąkanych tylko na przypadkowe nad- zwyczajne wydatki wedle wynikłości bieżącej, kwota 6 zł.
	XI. Najem pomieszkania.					
33	Dodatek na pomieszkanie dy- rektorowi zakładu rocz- nie 420 zł.	45	45	45		Do rub. XI. Preliminuje się przypadająca nale- żytość wedle dzielnika stałego (100 : 10.64). Zarządca szpitalu zajmuje pomie- szkanie w zabudowaniu szpitalnem. Koszta najmu szpitali glijalnych po- nosi w zupełności fundusz oddziału chorych.
34	Kontrolorowi zarządu rocz- nie 160 zł.	17	17	17		
	razem .	62	62	.	62	
	XII. Potrzeby kancelaryjne.					
35	Ryczałt kancelaryjny rocznych 112 zł. 54 ct.	12	12	12		Do rub. XII. poz. 35. Preliminuje się wedle dzielnika sta- łego (100 : 10.64). Do poz. 36. Wynikłość wynosiła: w roku 1865. 35 zł. " 1866. 22 " " 1867. 115 "
36	Rozmaite inne wydatki kance- laryjne	115	50	50		razem . 172 zł. przeciętnie 57 " czyli w kwocie zaokrąglonej jak w ro- ku przeszłym 50 zł.
	razem .	127	62	.	62	

Fundusz obłąkanych.

Potrzeby. Rub. XIII. Remuneracye. Rub. XIV. Koszta gospodarcze. Rub. XV. Zwrot kosztów.

Rozkład rubryk pojedynczych

Liczba poz.	Przedmiot	Wynikłość z roku 1867.	Sprawdzona kwota z roku 1868.	Wniosek na rok 1869.		Uzasadnienie
				szczegól	ogół	
	XIII. Remuneracye i zapomogi.					Do rub. XIII. poz. 37. Preliminuje się wedle dzielnika stałego (100 : 10.64). Do poz. 38. Wynikłość wynosiła:
37	Remuneracye stałe:					w roku 1865. 30 zł.
	a. Kapłanowi grecko-katolickiemu rocznych . . . 100 zł.	11	11	11		" 1866. 26 "
	b. Trzem praktykantom lekarskim rocznie po 105 zł. razem 315 "	33	33	33		" 1867. 30 "
						razem . 136 zł.
38	Remuneracye zmienne i zapomogi	80	25	50		przeciętnie 45 " czyli w kwocie zaokrąglonej 50 zł. Wynikłość w roku 1867. dla tego znacznie jest większą, ponieważ tylko za zastępstwo posady sekundaryusza trzy razy remuneracya zaasygnowana została.
	razem .	124	69	.	94	
	XIV. Koszta gospodarcze.					Do rub. XIV. Wynikłość wynosiła:
39	Wyżywienie	28525	.	27620		w roku 1865. 31437 zł.
40	Lekarstwa	550	.	520		" 1866. 33464 "
41	Wydatki sanitarne	621	.	760		" 1867. 34313 "
42	Instrumenta chirurgiczne	51	.	45		razem . 99214 zł.
43	Sprzęty domowe	783	.	930		przeciętnie 33071 "
44	Bielizna i pościel	2067	.	2400		z powodu jednak, że koszta te ciągle się wzmagają podwyższa się wykazana przeciętna wynikłość na 34000 zł. a to: na podstawie poszczególnionych potrzeb.
45	Słoma do leży	193	.	240		
46	Drzewo opałowe	1207	.	1200		
47	Oświetlenie	310	.	300		
48	Koszta pogrzebowe	6	.	5		
	razem .	34313	33950	.	34000	
49	XV. Zwrot kosztów leczenia do obcych funduszów.	.	.	.		Do rub. XV. Wydatek ten przypada do uiszczenia tylko z funduszu dla oddziału chorych.

Fundusz obłąkanych.

Potrzeby. Rub. XVI. Utrzym. bud. Rub. XVII. Odsetki. Rub. XVIII. Podatki. Rub. XIX. Roz. wydatki.

Rozkład rubryk pojedynczych						
Liczba porz.	Przedmiot	Wyni- kłość z roku 1867.	Spra- wdzona kwota z roku 1868.	Wniosek na rok 1869.		Uzasadnienie
				szczegół	ogół	
	XVI. Utrzymanie budynków.	.	.	.		<p>Do rub. XVI. poz. 50. Ponieważ sprawa względem pono- szenia kosztów większych restauracyj i budowy w szpitalu głównym (jak już w budżecie z roku 1867. i 1868. nadmieniono) dotychczas jeszcze nie jest rozstrzygnięta, przeto podobne wy- datki się nie uwzględniają, i preli- minuje się tylko na zwykłe konser- wacye prawdopodobna potrzeba z uwzględnieniem wynikłości, w kwocie 900 zł.</p> <p>Do poz. 51. Preliminuje się jednoroczna nale- żytość przypadająca na fundusz obłą- kanych.</p> <p>Do rub. XVII. Preliminuje się jednoroczna należy- tość wedle stopy procentowej.</p> <p>Do rub. XVIII. Preliminuje się jednoroczna należy- tość wedle stopy procentowej.</p> <p>Do rub. XIX. Preliminuje się wedle przecięcia. Wynikłość wynosiła: w roku 1865. 329 zł. " 1866. 188 " " 1867. 358 " <hr style="width: 100px; margin-left: auto; margin-right: 0;"/>razem . 875 zł. przeciętnie 292 "</p> <p>Ponieważ jednak niszczone nadwyż- ki przy odnośnych rubrykach docho- dów się odtrącają i w zamknięciu ro- cznego rachunku z wydatków się od- łączają, przeto podobne potrzeby nie preliminują się więcej i uwzględniają się tylko rozmaite inne przypadkowe wydatki w prawdopodobnej kwocie 80 zł.</p> <p>Wniosek na rok 1868. dla tego zna- cznie jest wyższy, albowiem uwzględ- nionym był dodatek z powodu dro- żyzny, zaasygnowany dla urzędników i służ w szpitalu głównym.</p>
50	Na konserwacye i reparacye budynków	957	800	900		
51	Kominiarzom i straży ogniowej	65	65	65		
	razem .	1022	865	965		
	XVII. Odsetki od kapitałów dłużnych.					
52	5% od należącej się funduszo- wi stypendyjnemu kwoty dłu- żnej 26820 zł.	1408	1408	.	1408	
	XVIII. Podatki.					
53	7% podatek dochodowy od od- setków z obligacyj Państwa w kwocie 359 zł.	25	25	.	25	
54	XIX. Rozmaite wydatki.	358	527	.	80	

5.

Fundusz podrzutków

w e L w o w i e.

PRELIMINARZ SPECYALNY

na rok słoneczny

1869.

Preliminarz sumaryczny fun-

P o k r y c i e					
Liczba porządkowa	Wyszczególnienie rubryk	Wniosek na rok 1869.			Uchwała Sejmu
		Wyni- kłość z roku 1867.	Wydzia- łu kra- jowego	Wydzia- łu specy- alnego	
<i>Złote austriackie</i>					
I	Odsetki od kapitałów
II	Taksy od przyjęcia podzutu- ków	2093	1500		
	razem .	2093	1500		
	W porównaniu z potrzebami .	82859	81937		
	okazuje się brak .	80766	80437		

duszu podrzutków na rok 1869.

P o t r z e b y						
Liczba porządkowa	Wyszczególnienie rubryk	Wyni- kłość z roku 1867.	Wniosek na rok 1869.		Uchwała Sejmu	
			Wydzia- łu kra- jowego	Wydzia- łu specy- alnego		
<i>Złote austriackie</i>						
I	Płace urzędników	420	1050			
II	Dodatki na mieszkanie	63	63			
III	Emolumenta	91	43			
IV	Dyurny	1849	1377			
V	Potrzeby kancelaryjne	111	200			
VI	Remuneracye i zapomogi	1949	1714			
VII	Podatki					
VIII	Koszta zaopatrzenia podrzut- ków	78130	77188			
IX	Koszta leczenia	209	286			
X	Różne wydatki	37	16			
	razem .	82859	81937			

Fundusz podrzutek.

Pokrycie.

Rub. I. Odsetki. Rub. II. Taksy za przyjęcie podrzutek.

Rozkład rubryk pojedynczych																						
Liczba poz.	Przedmiot	Wyni- kłość z roku 1867.	Spraw- dzona kwota z roku 1868.	Wniosek na rok 1869.		Uzasadnienie																
				szczegół	ogół																	
POKRYCIE.																						
I. Odsetki od kapitałów.																						
1	od 5% obligacji indemnizacyjnej Nr. 4567 na 800 zł. = 42 zł. — ct.					<p style="text-align: center;">Do rub. I. poz. 1—5.</p> <p>Nic się nie prelinuje, ponieważ od obok poszczególnych na wybudowanie domu podrzutek przeznaczonych kapitałów, odsetki bywają kapitalizowane na cel przeznaczony.</p>																
2	od 5% obligacji indemnizacyjnej Nr. 6809 na 350 zł. = 18 zł. 37 ct.																					
3	od 11 sztuk 5% akcji Banku hipotecznego a 80 zł. od Nr. 440 do Nr. 450 razem na 880 zł. = . 44 zł. — ct.																					
4	od 3 szt. 4% galicyjskich listów zastawnych ser. V. Nr. 13099, 14677 i 21915 na 300 złr. . 12 zł. — ct.																					
5	od 5% książeczki galicyjskiej Kasy oszczędności Nr. 2205 na 4 zł. 9 ct. = — zł. 20 ct. Suma . 116 zł. 57 ct.																					
6	II. Taksy za przyjęcie podrzutek	2093	1500	.	1500	<p style="text-align: center;">Do rub. II. poz. 6.</p> <p>Liczba dzieci za opłatą taksy do zakładu przyjętych, i wynikłość pieniężna z 3 lat poprzednich wynosi:</p> <table style="margin-left: auto; margin-right: auto; border-collapse: collapse;"> <tr> <td style="padding: 2px;">w r. 1865.</td> <td style="padding: 2px;">— 107</td> <td style="padding: 2px;">głów i 1371</td> <td style="padding: 2px;">zł.</td> </tr> <tr> <td style="padding: 2px;">" " 1866.</td> <td style="padding: 2px;">— 129</td> <td style="padding: 2px;">" " 1545</td> <td style="padding: 2px;">"</td> </tr> <tr> <td style="padding: 2px;">" " 1867.</td> <td style="padding: 2px;">— 150</td> <td style="padding: 2px;">" " 2093</td> <td style="padding: 2px;">"</td> </tr> <tr> <td style="padding: 2px;">razem .</td> <td style="padding: 2px;">386</td> <td style="padding: 2px;">głów i 5009</td> <td style="padding: 2px;">zł.</td> </tr> </table> <p>przeciętnie . 129 " " 1670 "</p> <p>za 129 dzieci, licząc od każdej głowy przepisana taksę po 15 zł. wypadałoby 1935 zł.</p> <p>Zważywszy jednak, że zwykle nie cała przepisana należność wpływa, znaczna kwota w zaległości, a pewna kwota na fundusz krajowy przeniesioną zostaje; przeto prelinuje się tylko kwota sprawdzona z roku 1868.</p>	w r. 1865.	— 107	głów i 1371	zł.	" " 1866.	— 129	" " 1545	"	" " 1867.	— 150	" " 2093	"	razem .	386	głów i 5009	zł.
w r. 1865.	— 107	głów i 1371	zł.																			
" " 1866.	— 129	" " 1545	"																			
" " 1867.	— 150	" " 2093	"																			
razem .	386	głów i 5009	zł.																			

Fundusz podrzuteków.

Potrzeby.

Rub. I. Płace. Rub. II. Dodatki. Rub. III. Emolumenta. Rub. IV. Dyurny.

Rozkład rubryk pojedynczych						
Liczba poz.	Przedmiot	Wynikłość z roku 1867.	Sprawdzona kwota z roku 1868.	Wniosek na rok 1869.		Uzasadnienie
				szczegół	ogół	
POTRZEBY.						
I. Płace urzędników.						
1	Dla pisarza 1. pełniącego urząd kasyera Nikodema Salwickiego	420	420	420		Do rub. I. poz. 1., 2., 3. Należytość roczna wciągniętą jest podług istniejącego etatu.
2	Dla pisarza 2. pełniącego obowiązki kontrolora	315	315		Do rub. I. poz. 2., 3. Wynikłości żadnej nie było, ponieważ miejsca drugiego pisarza i dozorecy podrzuteków, nie są obsadzone.
3	Dla dozorecy podrzuteków	315	315		
	Suma rub. I.	420	1050	.	1050	
II. Dodatki na mieszkanie.						
4	Dla akuszerki, jako stręczycielki mamek	63	63	.	63	Do rub. II. poz. 4. Należytość całoroczna przyznana akuszerce Elżbiecie Weber. (Rozporządzenie Namiestnictwa z d. 3. Lutego 1857. L. 4478.)
III. Emolumenta.						
5	Wynagrodzenie za 4 sęgi drzewa po 10 zł. 64 ct.	50 90	44	.	43	Do rub. III. poz. 5. Należytość przyznana wyżpomienionej akuszerce, podług cen targowych przeciętnie obliczona. Wynikłość z roku 1867. jest dla tego większą, ponieważ należytość z dwóch lat poprzednich dopiero w tymże roku podniesioną została. Ceny targowe drzewa : z roku 1865. 11 zł. 40 ct. " " 1866. 10 " 14 " " " 1867. 10 " 38 " <hr/> razem . 31 zł. 92 ct. przeciętnie 10 " 64 "
IV. Dyurny.						
6	Dla 3 dyurnistów stałych	1101	1095	1095		Do rub. IV. poz. 6. Należytość całoroczna dla trzech dyurnistów po 1 zł. w. a. dziennie. (Rozporządzenie c. k. Namiestnictwa z d. 12. Kwietnia 1864. L. 20865.)
	Do przeniesienia	1101	1095	1095		

Fundusz podrzatków.

Potrzeby.

Rub. V. Potrzeby kancelaryjne.

Rozkład rubryk pojedynczych						
Liczba porz.	Przedmiot	Wyni- kłość z roku 1867.	Spraw- dzona kwota z roku 1868.	Wniosek na rok 1869.		Uzasadnienie
				szczegół	ogół	
	Z przeniesienia	1101	1095	1095		<p>Do rub. IV. poz. 7.</p> <p>Rachując dziennie po 1 zł. 50 ct. wedle uchwały Wydziału krajowego z 5. Grudnia 1867. L. 3424. wypada rocznie 547 zł. 50 ct. potrąciwszy jednak od tego systemizowaną płacę dla pisarza 2. (rub. I. p. 2.) w kwocie . . . 315 „ — „ okazuje się potrzeba <u>232 zł. 50 ct.</u></p>
7	Dla 1 dyurnisty zastępującego pisarza drugiego jako kontrolora	25 383	232	232		
8	Dla 1 dyurnisty zastępującego dozorcę podrzatków Suma rub. IV.	365 25 1849	50 1377	50 1377		<p>Do rub. IV. poz. 8.</p> <p>Należytość całoroczna po 1 zł. w. a. dziennie przyzwolona rozporządzeniem c. k. Namiestnictwa z dnia 3. Sierpnia 1866. L. 38892. wynosi . . . 365 zł. lecz po odtrąceniu systemizowanej dla dozorey podrzatków płacy (rub. I. poz. 9.) w kwocie 315 zł. okazuje się potrzeba 50 zł.</p>
9	V. Potrzeby kancelaryjne. Na zwykłe potrzeby kancelaryjne	11 111	200	200		<p>Do rub. V. poz. 9.</p> <p>Wedle 3letniego przecięcia wyników z lat poprzednich, która wynosi w roku 1865. 276 zł. " " 1866. 247 " " " 1867. 111 " razem <u>634 zł.</u> przeciętnie 211 " a w zaokrągleniu 200 "</p>
10	Na sprawienie kasy ogniotrwałej razem 11 111	300 500	. . . 200		<p>Do rub. V. poz. 10.</p> <p>Wedle uchwały Wydziału krajowego z d. 13. Lipca 1867. L. 6408. ma być takowa sprawioną jeszcze w r. 1868., przeto nie się nie preliminuje.</p>

Fundusz podrzutków.

Potrzeby.

Rub. VI. Remuneracye i zapomogi.

Rozkład rubryk pojedynczych						
Liczba porz.	Przedmiot	Wyni- kłość z roku 1867.	Spraw- dzona kwota z roku 1868.	Wniosek na rok 1869.		Uzasadnienie
				szcze- gół	ogół	
	VI. Remuneracye i zapo- mogi.					Do rub. VI. a. poz. 11. Wedle uchwały Wydziału krajowe- go z dnia 5. Grudnia 1867. L. 3424.
	a. Stałe.					Do rub. VI. poz. 12. Na mocy reskryptu c. k. Minister- stwa z dnia 12. Listopada 1852. L. 28627. i rozporządzenia c. k. Namiestni- ctwa z d. 3. Lutego 1857. L. 4478.
11	Dla pisarza 1. jako kasyera Nikodema Salwickiego . . .	50 157	180	180		
12	Dla akuszerki Elżbiety Weber	74 78	79	79		Do rub. VI. poz. 13. Według rozporządzenia c. k. Na- miestnictwa z d. 30. Października 1858. L. 48367.
13	Dla zastępcy dozorecy pod- rzutków	99½ 104	105	105		
14	Dla kasyera miejskiego Grze- gorza Stotańczyka jako by- łego nadkontrolora kasy pod- rzutków	35				Do rub. VI. poz. 14. Nie się nie prelinuje ponieważ nadkontrolę kasy podrzutków spra- wuje obecnie oddział rachunkowy Wydziału krajowego.
	b. Zmienne.					Do rub. VI. b. poz. 15. Na mocy rozporządzenia gubern. z dnia 11. Maja 1835. L. 21697. udziela się remuneracyę mamkom za wypie- łgnowanie dziecka pierwszorocznego, które oddane zostało tymże na wycho- wanie w 1. półroczu życia po 2 zł. 10 ct. zaś za dziecię oddane na wychowanie w 2. pół- roczu życia po 1 „ 5 „ Należytość obliczona podług trzech- letniego przecięcia. Wynikłość wynosi za rok 1865. 880 zł. „ „ 1866. 1028 „ „ „ 1867. 1176 „ razem . 3084 zł. przeciętnie 1028 „ w zaokrągleniu 1000 „
15	Mamkom za pielęgnowanie dzieci pierwszo-rocznych .	1176	900	1000		
16	Żywicielkom za gorliwe dozo- rowanie dorosłych podrzut- ków	132	147	150		Do rub. VI. b. poz. 16. Wynikłość wynosi: za rok 1865. 178 zł. „ „ 1866. 140 „ „ „ 1867. 132 „ razem . 450 zł. przecięcie 150 „
	Do przeniesienia .	23½ 1684	1411	1514		

Fundusz podrzutków.

Potrzeby.

Rub. VII. Podatki. Rub. VIII. Zaopatrzenie podrzutków.

Rozkład rubryk pojedynczych						
Liczba poz.	Przedmiot	Wyni- kłość z roku 1867.	Spraw- dzona kwota z roku 1868.	Wniosek na rok 1869.		Uzasadnienie
				szczegół	ogół	
	Z przeniesienia	23½ 1684	1411	1514		Do rub. VI. b. poz. 17. Ponieważ systemizowane w roku 1844. place urzędników są bardzo małe, nadto posada zarządcy jako też kontrolora nie jest obsadzoną, tylko przez dyurnistów zastępywana, przeto wobec znacznych czynności zachodzi częstokroć potrzeba udzielenia im zapomogi, preliminuje się przeto sprawdzona z r. ubiegłego . 200 zł.
17	Urzędnikom i dyurnistom zakładu	265	200	200		
	Suma rub. VI.	23½ 1949	1611		1714	
	VII. Podatki.					
18	Na rok 1869. . . 4 zł. 23 ct.					Do rub. VII. poz. 18. Nic się nie preliminuje, gdyż 7% podatek dochodowy w rocznej kwocie 4 zł. 23 ct. zwykle pokrytym bywa z odsetków majątku zarodowego. (Patrz poz. I. dochodu.)
	VIII. Zaopatrzenie podrzutków.					
19	Za pielęgnowanie 637 dzieci w 1. roku życia zostających po 2 zł. 40 ct. miesięcznie czyli 28 zł. 80 ct. rocznie		15696	18346		Do rub. VIII. poz. 19.—21 Na podstawie trzechletniego przecięcia wypada : na I. klasę po 2 zł. 40 ct. 956 " II. " " 2 " 10 " 802 " III. " " 1 " 80 " 2193 razem . 3951 podrzutków. Po odtrąceniu zaś ⅓ części z I. klasy głów 319 wedle przyjętego stosunku śmiertelności, zaś z II. klasy głów . 81 i z III. klasy głów 310
20	Za pielęgnowanie 721 dzieci dwa lat życia liczących po 2 zł. 10 ct. miesięcznie, czyli 25 zł. 20 ct. rocznie		16204	18169		wedle 3letniego przecięcia ubywa razem dzieci 710 i pozostaje do pielęgnowania dzieci 3241 a to : w I. klasie 637 " II. " 721 " III. " 1883 razem . 3241.
21	Za pielęgnowanie 1883 dzieci od 3 do 10 lat liczących po 1 zł. 80 ct. miesięcznie, czyli 21 zł. 60 ct. rocznie		43783	40673		Wynagrodzenie obliczono na podstawie rozporządzenia Wydziału krajowego z dnia 31. Grudnia 1867. L. 10255.
	Suma rub. VIII.	39 78219	75683		77188	

Fundusz podrzuteków.

Potrzeby.

Rub. IX. Koszta leczenia. Rub. X. Rozmaite wydatki.

Rozkład rubryk pojedynczych																										
Liczba porz.	Przedmiot	Wyni- kłość z roku 1867.	Spra- wdzona kwota z roku 1868.	Wniosek na rok 1869.		Uzasadnienie																				
				szcze- gół	ogół																					
22	IX. Koszta leczenia. Na lekarstwa i koszta leczenia	33/1 209	365	.	286	<p style="text-align: center;">Do rub. IX. poz. 22.</p> <p>Według trzechletniego przecięcia wynikłości, a to :</p> <table style="width: 100%; border-collapse: collapse;"> <tr> <td style="width: 80%;">z roku 1865.</td> <td style="text-align: right;">393 zł.</td> </tr> <tr> <td>" " 1866.</td> <td style="text-align: right;">256 "</td> </tr> <tr> <td>" " 1867.</td> <td style="text-align: right;">209 "</td> </tr> <tr> <td style="text-align: right;">razem</td> <td style="text-align: right; border-top: 1px solid black;">858 zł.</td> </tr> <tr> <td>przeciętnie</td> <td style="text-align: right;">286 "</td> </tr> </table> <p style="text-align: center; margin-top: 20px;">Do rub. X. poz. 23.</p> <p>Rubryka ta obejmuje różne wydat- ki drobne, które się pod żadną inną rubrykę podciągnąć nie dadzą.</p> <p>Wniosek obliczony jest na podstawie trzechletniego przecięcia.</p> <table style="width: 100%; border-collapse: collapse;"> <tr> <td style="width: 80%;">z roku 1865.</td> <td style="text-align: right;">9 zł.</td> </tr> <tr> <td>" " 1866.</td> <td style="text-align: right;">1 "</td> </tr> <tr> <td>" " 1867.</td> <td style="text-align: right;">37 "</td> </tr> <tr> <td style="text-align: right;">razem</td> <td style="text-align: right; border-top: 1px solid black;">47 zł.</td> </tr> <tr> <td>przeciętnie</td> <td style="text-align: right;">16 "</td> </tr> </table>	z roku 1865.	393 zł.	" " 1866.	256 "	" " 1867.	209 "	razem	858 zł.	przeciętnie	286 "	z roku 1865.	9 zł.	" " 1866.	1 "	" " 1867.	37 "	razem	47 zł.	przeciętnie	16 "
z roku 1865.	393 zł.																									
" " 1866.	256 "																									
" " 1867.	209 "																									
razem	858 zł.																									
przeciętnie	286 "																									
z roku 1865.	9 zł.																									
" " 1866.	1 "																									
" " 1867.	37 "																									
razem	47 zł.																									
przeciętnie	16 "																									
23	X. Rozmaite Wydatki nieprzewidziane . .	30 37	268	.	16																					

MEMORANDUM

TO : [Illegible]

[Illegible]	[Illegible]	[Illegible]	[Illegible]
[Illegible]	[Illegible]	[Illegible]	[Illegible]
[Illegible]	[Illegible]	[Illegible]	[Illegible]
[Illegible]	[Illegible]	[Illegible]	[Illegible]
[Illegible]	[Illegible]	[Illegible]	[Illegible]
[Illegible]	[Illegible]	[Illegible]	[Illegible]
[Illegible]	[Illegible]	[Illegible]	[Illegible]
[Illegible]	[Illegible]	[Illegible]	[Illegible]
[Illegible]	[Illegible]	[Illegible]	[Illegible]
[Illegible]	[Illegible]	[Illegible]	[Illegible]
[Illegible]	[Illegible]	[Illegible]	[Illegible]
[Illegible]	[Illegible]	[Illegible]	[Illegible]

6. lit. a.

Fundusz szpitalu św. Łazarza

w Krakowie.

Oddział chorych sporadycznych.

PRELIMINARZ SPECYALNY

na rok słoneczny

1869.

Preliminarz sumaryczny funduszu szpitalu

P o k r y c i e						
Liczba porządkowa	Wyszczególnienie rubryk	Wyni- kłość z roku 1867.	Wniosek na rok 1869.			Uchwała Sejmu
			Wydzia- łu kra- jowego	Wydzia- łu specy- alnego		
<i>Złote austriackie</i>						
I.	Odsetki od kapitałów	18222	15191			
II.	Dochód z realności i dóbr. . .	9346	6261			
III.	Zwrot kosztów leczenia i zao- patrzania	21754	20200			
IV.	Różne przypadkowe	376	200			
	razem .	49698	41852			
	w porównaniu z potrzebami .	.	34006			
	okazuje się nadwyżka	7846			

św. Łazarza na rok 1869. Oddział chorych sporadycznych.

P o t r z e b y					
Liczba porządkowa	Wyszczególnienie rubryk	Wyni- kłość z roku 1867.	Wniosek na rok 1869.		Uchwała Sejmu
			Wydzia- łu kra- jowego	Wydzia- łu specy- alnego	
<i>Złote austriackie</i>					
I	Płace urzędników, lekarzy, ka- pelana, sióstr miłosierdzia i sług	4083	4050		
II	Zasługi	50	50		
III	Dodatki osobiste		
IV	Dodatki na mieszkanie . . .	273	267		
V	Wynagrodzenia za emolumenta	128	128		
VI)	Adjuta i dyurna		
VII)					
VIII	Zapisy	82	82		
IX	Wydatki z prawa patronatu i konkurencyi wynikłe . . .	1084	700		
X	Czynsz wynajmu pomieszczeń	.	.		
XI	Potrzeby kancelaryjne . . .	41	142		
XII	Remuneracye i zapomogi . .	877	1467		
XIII	Nowe budowy		
XIV	Utrzymanie budynków . . .	1651	1113		
XV	Podatki i daniny	3057	2675		
XVI	Dyety i koszta podróży . . .	143	200		
XVII	Koszta gospodarcze	22359	22500		
XVIII	Odsetki od kapitałów dłużnych.	.	20		
XIX)	Pensye, dary i zaopatrzenia .	.	.		
XX)					
XXI)					
XXII	Potrzeby kościelne	31	31		
XXIII	Odprawy i spłata kwartałów pośmiertnych		
XXIV	Różne przypadkowe	190	581		
	razem .	34049	34006		

Fundusz szpitalu św. Łazarza. Oddział chorych.

Pokrycie.

Rub. I. Odsetki od kapitałów.

Rozkład rubryk pojedynczych						
Liczba porz.	Przedmiot	Wyni- kłość z roku 1867.	Spraw- dzona kwota z roku 1868.	Wniosek na rok 1869.		Uzasadnienie
				szczegół	ogół	
POKRYCIE.						
I. Odsetki od kapitałów.						
1	Od kapitałów na hypotekach prywatnych lokowanych a mianowicie:					Jednoroczna należytość obliczona wedle stopy procentowej.
	a. w kwocie 596455 złot. pol. 29 gr.			7345		Kapitały na hypotekach prywatnych ubezpieczone wynoszą:
	b. w kwocie 5182 zł. 90 ct. wal. austr.			259	7604	a. 596455 złp. 29 gr. lub 149113 zł. 99 ct. b. 5182 „ 90 „ razem wal. austr. 154296 zł. 89 ct.
2	Od obligacyj:					Obligacye:
	a. od obligacyj kamery nadwornej kapitału 225 zł. wal. wied. 2% . . . 1 zł. 89 ct.			2		a. oblig. kamery nad. 225 „ — „ b. zapisy długu stanu 2820 „ — „ c. listy zastawne król. Pol. 145700 zł. pol. lub 36425 „ — „ d. pożyczka narod. 6370 „ — „ e. obligacye losowane 300 „ — „ f. detto. indemnizac. 87100 „ — „ g. oblig. poż. głodow. 6800 „ — „ h. galic. listy zastaw. 5600 „ — „ razem . 299936 zł. 89 ct.
	b. od zapisów długu stanu w wal. austr. kapitału 2820 zł. 5% 141 zł.			141		
	c. od listów zastawnych Królestwa Polskiego, kapitału 145700 złotych polskich 5% 1821 zł. 25 ct.	18222	15029	1821		
	d. od pożyczki narodowej kapitału 6370 zł. 5% 334 zł. 42 1/2 ct.			334		
	e. od losowanych 300 zł. po 5% 15 zł. 75 ct.			16		
	f. od obligacyj indemnizacyjnych kapitału 87100 zł. po 5% 4572 zł. 75 ct.			4573		
	g. od obligacyj pożyczki głodowej kapitału 6800 zł. 7%			476		
	h. od galicyjskich listów zastawnych kapitału 5600 zł. 4%			224	7587	
	Suma rub. I.	18222	15029		15191	

Fundusz szpitalu św. Łazarza. Oddział chorych.

Pokrycie.

Rub. II. Dochody z realności dóbr.

Rozkład rubryk pojedynczych						
Liczba porz.	Przedmiot	Wyni- kłość z roku 1867.	Spraw- dzona kwota z roku 1868.	Wniosek na rok 1869.		Uzasadnienie
				szczegół	ogół	
	II. Dochody z realności i dóbr.					
3	Czynsz dzierżawny z dóbr Tropiszów w Królestwie Polskim	5488	3500	3500		<p>Do poz. 3. W skutek rozporządzenia c. k. komisji Namiestnictwa z dnia 14. Czerwca 1865. do L. 15339. wydzierżawiono dobra Tropiszów na przeciąg czasu od 24. Czerwca 1864. do 23. Czerwca 1873. za opłatą rocznego czynszu dzierżawnego w kwocie 14000 złp. czyli 92100 rub. w srebrze co czyni 3500zł. w.a. Wynikłość z roku 1867. zawiera oprócz bieżącej należitości także za- ległość z roku 1863. i 1864. w kwocie 1988 zł. 10 ct.</p>
4	Czynsz dzierżawny z dóbr Rączna i Jeziorzany . . .	1133	1116	1116		<p>Do poz. 4. Dobra te wydzierżawiono w skutek rozporządzenia c. k. komisji Namiestniczej z dnia 27. Lipca 1865. L. 20141. na lat 12. Roczny czynsz dzierżawny wynosi 1116 zł.</p>
5	Czynsz dzierżawny z gruntów dworskich w Rącznej „Pustki“ zwanych	109	.	16		<p>W skutek rozporządzenia Wydziału krajowego z dnia 17. Czerwca 1867. L. 3839. wydzierżawiono grunta po- mienione już przedtem przez Foltyń- skiego użytkowane za czas od 27. Października 1865. do 26. Października 1871 za 16 zł. rocznie. — Na dal- szy przeciąg czasu zaś od 27. Października 1871. do 26. Października 1877. za 29 zł. 38½ ct. rocznie.</p>
6	Czynsz dzierżawny z dóbr Prądnik czerwony	2256	1504	1504		<p>Wynikłość z roku 1867. zawiera oprócz bieżącej należitości także za- ległośc i z lat poprzednich.</p>
7	Czynsz dzierżawny z folwarku „Przeginia duchowna“ . . .	360	50	50		<p>Do poz. 6. Rozporządzeniem c. k. komisji Na- miestniczej z dnia 30. Września 1863. L. 11042. wydzierżawiono dobra te na lat 12. od 24. Czerwca 1863. do 23. Czerwca 1875. za 1504 zł. 1½ ct. rocznie.</p>
8	Czynsz z realności Nr. 242/ „Akademią“ zwanej w Kra- kowie	75	75		<p>Wynikłość jest większą ponieważ czynsz dzierżawny wpłaconym został za półtora roku.</p>
	Suma rub. II. .	9346	6245	6261		<p>Do poz. 7. i 8. Na mocy rozporządzenia bylejsz Rady administracyjnej z dnia 27. Sierpnia 1850. L. 4873. Wynikłość pod poz. 7. wykazana jest większą, bo zawiera za- ległośc i z lat ubiegłych.</p>

Fundusz szpitalu św. Łazarza. Oddział chorych.

Pokrycie.

Rub. III. Zwroty kosztów leczenia i zaopatrzenia. Rub. IV. Rozmaite dochody.

Rozkład rubryk pojedynczych						
Liczba porz.	Przedmiot	Wyni- kłość z roku 1867.	Spra- wdzona kwota z roku 1868.	Wniosek na rok 1869.		Uzasadnienie
				szczegół	ogół	
						Do poz. 9. i 10. Wedle 3letniego przecięcia.
	III. Zwroty kosztów leczenia i zaopatrzenia.					
9	Z funduszu krajowego Galicyjskiego	19978	18189	19000		Do poz. 9. Wynikłość: z roku 1865. 17535 zł. " 1866. 19961 " " 1867. 19978 " <hr style="width: 100%; margin: 0;"/> razem . 57474 zł. wypada przeciętnie . . . 19158 " lub w zaokrągleniu . . . 19000 "
10	Z funduszy obcokrajowych i od strón samoplacących . .	1776	1000	1200		Do poz. 10. Wynikłość: z roku 1865. 1201 zł. " 1866. 892 " " 1867. 1776 " <hr style="width: 100%; margin: 0;"/> razem . 3869 zł. wypada przeciętnie . . . 1289 " lub w zaokrągleniu . . . 1200 "
	Suma rub. III. .	21754	19189	.	20200	Dochód tej rubryki stanowi przeważnie zysk aży od kwot dzierżawnych i odsetkowych, wpływających w brzęczącej monecie srebrnej z Królestwa Polskiego.
11	IV. Rozmaite dochody.	376	563	.	200	Do poz. 11. Według 3letniego przecięcia wynikłości: z roku 1865. 180 zł. " 1866. 61 " " 1867. 376 " <hr style="width: 100%; margin: 0;"/> razem . 617 zł. wypada przeciętnie . . . 205 " lub w zaokrągleniu . . . 200 "

Fundusz szpitalu św. Łazarza. Oddział chorych.

Potrzeby. Rub. I. Płace. Rub. II. Zasługi. Rub. III. Dodatki osobiste. Rub. IV. Datki na mieszkanie.

Rozkład rubryk pojedynczych

Liczba porz.	Przedmiot	Wyni- kłość z roku 1867.	Spraw- dzona kwota z roku 1868.	Wniosek na rok 1869.		Uzasadnienie
				szczegól	ogół	
POTRZEBY.						
I. Płace.						
1	Zarządcy szpitalu rocz- nie 500 zł.	333	333	333		Do poz. 1., 2., 3. i 4. Część przypadająca z obliczenia na podstawie dzielnika stałego.
2	Pisarzowi 400 „	267	267	267		
3	Kapelanowi 200 „	133	133	133		
4	Woźnemu 250 „	167	167	167		
5	Dwom ordynaryuszom po 750 „	1500	1500	1500		Do poz. 5., 6. i 7. Całoroczna należność którą fundusz tego oddziału całkowicie ponosi.
6	Dwom asystentom po . 400 „	833	800	800		
7	Jednej siostrze Miłosier- dzia 100 zł. a dzie- sięciu po 75 „	850	850	850		
	razem .	4083	4050	.	4050	
II. Zasługi.						
8	Dwom leśnym w dobrach Rą- czna rocznie po 525 zł. . .	50	50	.	50	Do poz. 8. Roczna należność którą fundusz te- go oddziału całkowicie ponosi.
III. Dodatki osobiste.						
IV. Dodatki na mieszkanie.						
9	Kapelanowi szpitalu rocznie 78 zł. 14 ct.	52	53	53		Do poz. 9. i 10. Roczna należność obliczona na pod- stawie dzielnika stałego.
10	Pisarzowi rocznie 80 zł. . . .	54	54	54		
11	Dwom asystentom lekarskim po 80 zł.	167	160	160		Do poz. 11. Należność przypadająca całkowicie na fundusz tego oddziału.
	razem .	273	267	.	267	

Fundusz szpitalu św. Łazarza. Oddział chorych.

Potrzeby.

Rub. V. Wynagrodzenia. Rub. VI. i VII. Adjuta i dyurna. Rub. VIII. Zapisy.
Rub. IX. Wydatki. Rub. X. Czynsz. Rub. XI. Potrzeby kanc.

Rozkład rubryk pojedynczych

Liczba porz.	Przedmiot	Wyni- kłość z roku 1867.	Spraw- dzona kwota z roku 1868.	Wniosek na rok 1869.		Uzasadnienie
				szczegół	ogół	
	V. Wynagrodzenia za emolumenta.					
12	Kapelanowi szpitalu wynagro- dzenie za wikt rocznie 191 zł. 61 ct.	128	128	.	128	Do poz. 12. Całoroczna należność obliczona na podstawie dzielnika stałego.
	VI. i VII. Adjuta i dyurna.	
	VIII. Zapisy.					
13	Na odprawienie mszy św. przez kapitułę krakowską odsetki z fundacyi ś. p. bi- skupa Szembeka rocznie 150 złot. pol.	38	38	38		Do poz. 13. Wydatek ten uiszczanym bywa na mocy rozporządzenia byłego Senatu Rzeczypospolitej krakowskiej z dnia 3. Grudnia 1840. L. 1327. z odsetek wpływających od kapitału na dobrach Pawłowice w kwocie 15062 złp. za- bezpiezonego.
14	Na obdzielenie wyzdrowiałych z zapisu Wencla	44	44	44		Do poz. 14. Stała należność roczna, uiszczana na mocy odnośnego listu fundacyjnego z odsetek wpływających od 5% obli- gacyj na ten cel przeznaczonej, imien- nej wartości 950 zł. po odtrąceniu 7% podatku dochodowego.
	razem .	82	82	.	82	Do rub. IX. Według 3letniego przecięcia; wyni- kłość z roku 1865. . 1135 zł. 24 ct. " 1866. . 1 " 44 " " 1867. . 1084 " 5 " razem . 2220 zł. 73 ct. wypada przeciętnie . 740 " 24 " lub w zaokrągleniu . 700 " — "
15	IX. Wydatki z prawa patro- natu i konkurencyi wynikłe.	1084	387	.	700	
	X. Czynsz z wynajmu po- mieszczań.	Do rub. XI. Na podstawie 3letniego przecięcia wynikłości: z roku 1865. . 145 zł. " 1866. . 242 " " 1867. . 41 " razem . 428 zł. wypada przeciętnie . . . 142 "
16	XI. Potrzeby kancelaryjne.	41	178	.	142	

Fundusz szpitalu św. Łazarza. Oddział chorych.

Pokrycie.

Rub. XII. Remuneracye i zapomogi. Rub. XIII. Nowe budowy.

Rozkład rubryk pojedynczych						
Liczba porz.	Przedmiot	Wynikłość z roku 1867.	Sprawdzona kwota z roku 1868.	Wniosek na rok 1869.		Uzasadnienie
				szczegół	ogół	
XII. Remuneracye i zapomogi.						
A. Stałe.						
17	Aptekarzowi szpitalu rocznie 525 zł.	350	350	350		Do poz. 17. Na mocy rozporządzenia c. k. Namiestnictwa z dnia 2. Stycznia 1861. L. 59122. i kontraktu ze zgromadzeniem siostr miłosierdzia zawartego.
18	Dyrektorowi szpitalu rocznie 420 zł.	280	280	280		Do poz. 19. — 20. Stałe należitości roczne w 2/3 częściach na fundusz tego oddziału przypadające.
19	Dwom praktykantom chirurgicznym po 210 zł.	420	420		Do poz. 19. W skutek rozporządzenia c. k. Rządu krajowego w Krakowie z dnia 12. Grudnia 1856. do L. 36342. Z powodu nieobsadzenia tych posad nie było od roku 1861. żadnych wynikłości.
20	Urzędnikom c. k. Urzędu podatkowo-zbiorowego w Krakowie za sprawowanie czynności kasowych tego funduszu, rocznie 100 zł.	67	67	67		Do poz. 21. Uchwałą Wydziału krajowego z dnia 24. Lutego 1868. L. 801. zarządzono uporządkowanie i nadzór lasu w Rącznej, na który to cel preliminuje się rocznie kwota 50 zł.
21	Leśniczemu za nadzór lasu w dobrach Rączna	50	50		
B. Niestale.						
22	Na wsparcia przypadkowe i zastępstwa	180	190	300		Do poz. 22. Wedle 3letniego przecięcia wynikłości z roku 1865. . . . 130 zł. " 1866. . . . 250 " " 1867. . . . 180 " <hr/> razem . 560 zł. wypada przeciętnie 186 "
	razem .	877	1357	.	1467	Ze względu jednak na doświadczoną w roku obserwacyjnym potrzebę preliminuje się prawdopodobną kwotę 300 zł.
XIII. Nowe budowy.						

Fundusz szpitalu św. Łazarza. Oddział chorych.

Pokrycie.

Rub. XIV. Utrzymanie budynków. Rub. XV. Podatki i daniny.

Rozkład rubryk pojedynczych						
Liczba porz.	Przedmiot	Wyni- kłość z roku 1867.	Spraw- dzona kwota z roku 1868.	Wniosek na rok 1869.		Uzasadnienie
				szczegół	ogół	
XIV. Utrzymanie budynków.						
23	Wybielenie zabudowania szpitalnego zewnątrz	54	54	54		Do poz. 23. Koszta wybielenia wnętrza budynku szpitalnego ponosi na mocy kontraktu zgromadzenie sióstr miłosierdzia. Na wybielenie budynku zewnątrz preliminuje się zeszłoroczna sprawdzona kwota 54 zł.
24	Czyszczenie kanałów	12	12	12		
25	„ kominów	47	47	47		
26	Różne restauracje w ogólności.	1538	2904	1000		
	Suma rub. XIV. . .	1651	3017	1113		Do poz. 24. i 25. Na podstawie wynikłości z r. 1867.
XV. Podatki i daniny.						
A. Od realności i dóbr.						
27	Podatek gruntowy od realności szpitalu św. Łazarza . 34 zł. 54 ¹ / ₂ ct. Dodatek wojenny 6 „ 47 ¹ / ₂ „ Dodatki mieszane 22 „ 80 „ <hr style="width: 80%; margin-left: 0;"/> 63 zł. 82 ct.			64		Do poz. 26. Wynikłość z roku 1867. zawiera w sobie: 1. koszta budowy karczem w Rącznej i Jeziorzanach . 1037 zł. 92 ct. 2. koszta innych pomniejszych reparacji budynku szpitalnego w kwocie . 508 „ 8 „ Budynki gospodarcze w dobrach szpitalnych w ostatnich latach odnowiono a pomniejsze reparacje ponoszą dzierżawcy tych dóbr z własnych funduszy, przeto na ten cel nie się nie preliminuje. Na utrzymanie i reparacje gmachu szpitalnego atoli preliminuje się z uwagi na obszerność tego budynku, niemniej ze względu iż podobne reparacje naprzód przewidzieć ani obliczyć się nie dadzą, ryczałtową kwotę 1000 zł.
28	Z dóbr Rączna i Jeziorzany: a. gruntowy . . 276 zł. 39 ct. b. domowy . . . 13 „ 12 „ c. dodatki krajowe 36 „ 17 „ d. indemnizacyjne 122 „ 99 „ e. dochodowy z propinacyj w Rącznej wraz z dodatkami . 25 „ 25 ¹ / ₂ „ <hr style="width: 80%; margin-left: 0;"/> 473 zł. 92 ¹ / ₂ ct.	1443	1162			
29	Z dóbr Prądnik czerwony: a. gruntowy . . 349 zł. 23 ct. b. domowo-klasowy 7 „ 29 „ c. dochodowy z propinacyi wraz z dodatkami . 53 „ 14 „ d. dodatki . . . 205 „ 84 „ <hr style="width: 80%; margin-left: 0;"/> 615 zł. 50 ct.			616		Do poz. 27. — 29. Na podstawie wykazów przez c. k. urzędu podatkowe sporządzanych i istniejącej na rok 1867. stopy podatkowej — zwłaszcza, że podwyższenie z roku 1868. obowiązuje tylko na rok 1868.
	Do przeniesienia . .	1443	1162	1154		

Fundusz szpitalu św. Łazarza. Oddział chorych.

Potrzeby.

Rub. XV. Podatki i daniny.

Rozkład rubryk pojedynczych

Liczba poz.	Przedmiot	Wyni- kłość z roku 1867.	Spraw- dzona kwota z roku 1868.	Wniosek na rok 1869.		Uzasadnienie
				szczegół	ogół	
	Z przeniesienia	1443	1162	1154		
	<i>B. Ekwiwalenta.</i>					
30	Od nieruchomości majątku szpitalnego	206	175	31	102	Do poz. 30., 31. i 32. Wedle odnośnego prawa o stemplach i ekwiwalentach i na mocy rozporządzeń c. k. Namiestnictwa dnia 26. Października 1861. L. 70007. z dnia 17. Sierpnia 1861. L. 50936. i z dnia 2. Lutego 1856. L. 34620.
31	Z folwarku Prądnik czerwony należytość roczna			73		
32	Z dóbr Rączna i Jeziorzany					
	<i>C. Indemnizacye.</i>					
33	Z folwarku Prądnik czerwony 20letnie raty (Annuitates) za zniesiony czynsz gruntowy konwentu OO. Dominikanów w Krakowie za rok od 1go Listopada 1855. do tegoż 1875. rocznie	397	397	133	203	Do poz. 33. — 35. Na mocy rozporządzenia byłego c. k. Rządu krajowego w Krakowie dnia 2. Lutego 1856. L. 34620.
34	Takież za zniesioną dziesięcinę parafii św. Mikołaja			61		
35	Z dóbr Rączna i Jeziorzany rocznie					
	<i>D. Podatki gminne i dochód z dóbr w Królestwie Polskiem położonych.</i>					
36	Z dóbr Tropiszów łącznie	1011	1033	186	373	Do poz. 36. Na mocy rozporządzenia Rządu krajowego w Krakowie dnia 16. Marca 1859. L. 4105.
37	Podatek gminny za pomieszkanie kapelana szpitalnego			4		
	<i>E. Podatki dochodowe odsetkowe.</i>					
38	7% podatek dochodowy z przewizy kapitałów na dobrach i domach w Wielkiem Księstwie Krakowskiem hipotekowanych w kwocie 5331 zł.	1011	1033	320	35	Do poz. 38. — 40. Jednoroczna należytość obliczona wedle stopy procentowej z roku 1867.
39	7% podatek dochodowy od odsetków obligacyj indemnizacyjnych w kwocie 4572 zł.					
40	7% podatek dochodowy od odsetków obligacyj rządowych w kwocie 493 zł.					
	razem	3057	2767	2675		

Fundusz szpitalu św. Łazarza. Oddział chorych.

Potrzeby.

Rub. XVI. Dyety i koszta podróży. Rub. XVII. Koszta gosp. Rub. XVIII. Odsetki.

Rozkład rubryk pojedynczych

Liczba porz.	Przedmiot	Wyni- kłość z roku 1867.	Spraw- dzona kwota z roku 1868.	Wniosek na rok 1869.		Uzasadnienie
				szczegół	ogół	
	XVI. Dyety i koszta podróży.					Do poz. 41. Wedle 3letniego przecięcia wyni- kłości z roku 1865. . . . 641 zł. „ 1866. . . . 413 „ „ 1867. . . . 143 „ <hr style="width: 100px; margin-left: auto; margin-right: 0;"/> razem . 1197 zł. wypadła przeciętnie . . . 399 „ Ponieważ jednak wynikłości z roku 1865. i 1866. mieszczą w sobie koszta z powodu odbytych podróży w spra- wach katastralnych i indemnizacyj- nych, a podobne podróże na przyszłość przedsiębrane nie będą, przeto preli- minuje się na rok 1869. zeszlóroczna sprawdzona kwota 200 zł.
41	Na podróże komisyjne w spra- wach funduszu jako właściciela dóbr w okręgu Kra- kowskim i w Królestwie Polskiem położonych . . .	143	200	.	200	
	XVII. Koszta gospodarcze.					Do poz. 42. Wedle 3letniego przecięcia wyni- kłości z roku 1865. . . 21032 zł. „ 1866. . . 22835 „ „ 1867. . . 22359 „ <hr style="width: 100px; margin-left: auto; margin-right: 0;"/> razem . 66226 zł. wypadła przeciętnie . . . 22075 „ Ponieważ jednak liczba chorych w szpitalu pielęgowanych ustawicznie wzrasta, przeto prelinnuje się w za- okragleniu 22500 zł.
42	Żywność, lekarstwa, bielizna, pranie, opał, oświetlenie, sło- ma, sprzęty domowe przez Sio- stry Miłosierdzia, instrumen- ta chirurgiczne zaś i inne drobniejsze przez zarząd szpitalu dostarczane . . .	22359	21858	.	22500	
	XVIII. Odsetki od kapitałów dłużnych.					Do poz. 41. Na mocy rozporządzenia krakowskie- go c. k. Rządu krajowego z dnia 17. Lipca 1859. do L. 19226.
43	Od kapitału 2000 złotych. pol. ubezpieczonych na dobrach Prądnik czerwony, na rzecz kościola P. Maryi w Kra- kowie 4%	20	.	20	

Fundusz szpitalu św. Łazarza. Oddział chorych.

Potrzeby.

Rub. XIX., XX. i XXI. Pensye, dary i zaopatrzenia. Rub. XXII. Potrzeby kościelne.
 Rub. XXIII. Odprawy kwartałów pośmiertnych. Rub. XXIV. Rozmaite wydatki.

Rozkład rubryk pojedynczych

Liczba poz.	Przedmiot	Wyni- kłość z roku 1867.	Spraw- dzona kwota z roku 1868.	Wniosek na rok 1869.		Uzasadnienie
				szczegół	ogół	
	XIX. XX. i XXI. Pensye, dary i zaopatrzenia.	
44	XXII. Potrzeby kościelne. Kapelanowi szpitalu na odpra- wienie mszy św.	31	31	.	31	Do poz. 44. W skutek rozporządzenia c. k. Ko- misyi Namiestniczej w Krakowie z dnia 6. Października 1863. L. 17933.
	XXIII. Odprawy kwartałów pośmiertnych.	
45	XXIV. Rozmaite wydatki. Koszta sądowe, pocztowe, in- seracyjne i inne przypad- kowe	190	864	.	581	Do poz. 45. Wedle 3letniego przecięcia wyni- kłości z roku 1865. . . . 588 zł. " 1866. . . . 965 " " 1867. . . . 190 " razem . 1743 zł. wypada przeciętnie . . . 581 "

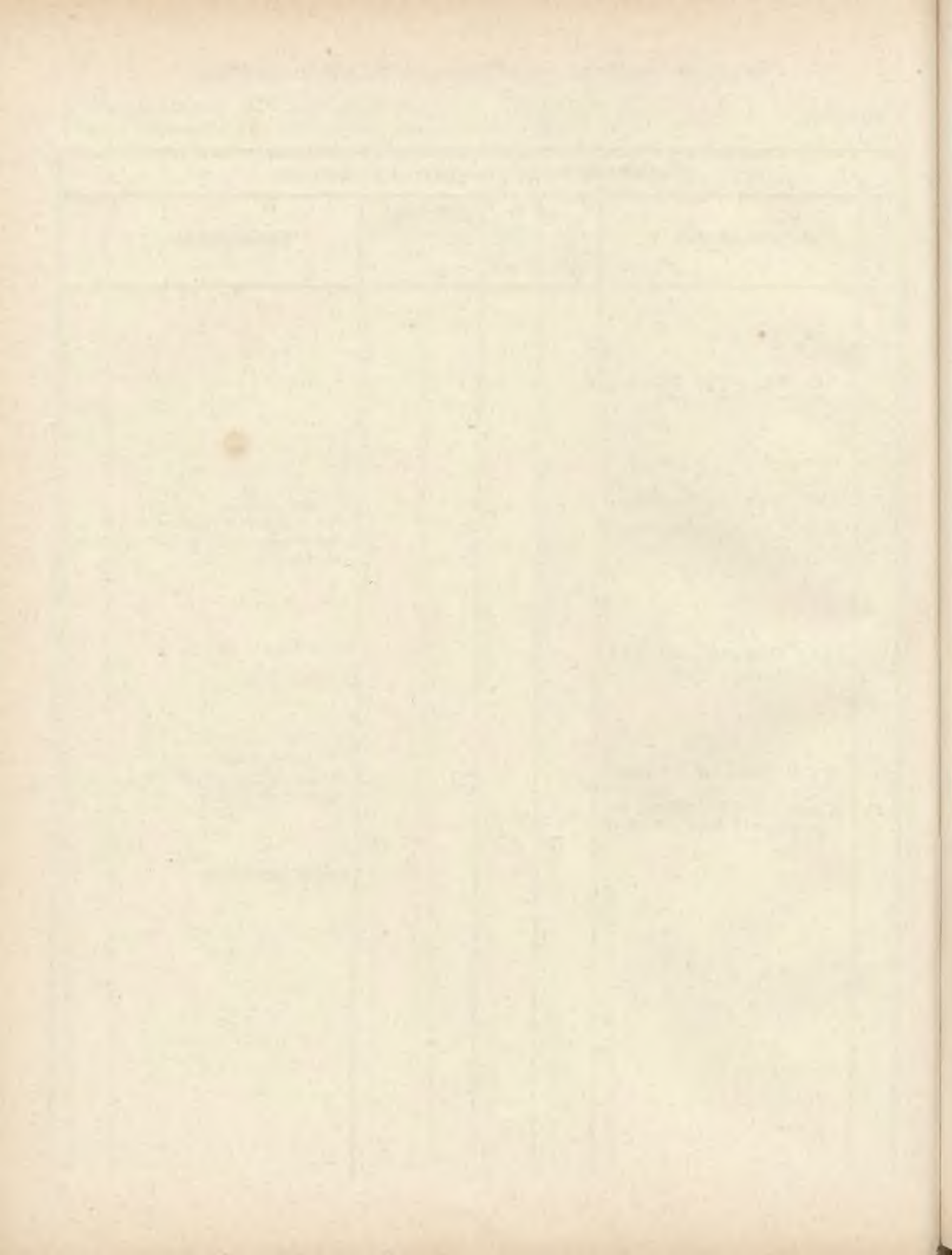

G. lit. b.

Fundusz szpitalu św. Łazarza

w Krakowie.

Oddział położnic i podrzutków.

PRELIMINARZ SPECYALNY

na rok słoneczny

1869.

Preliminarz sumaryczny funduszu szpitalu św. Łazarza

P o k r y c i e						
Liczba porządkowa	Wyszczególnienie rubryk	Wyni- kłość z roku 1867.	Wniosek na rok 1869.			Uchwała Sejmu
			Wydzia- łu kra- jowego	Wydzia- łu specy- alnego		
<i>Złote austriackie</i>						
I	Odsetki od kapitałów	1960	1600			
II	Dochód z realności	850	1287			
III	Zwroty kosztów leczenia . . .	5490	4540			
IV	Taxy od przyjęcia podrzutek.	7875	7300			
V	Rozmaite dochody	19	20			
	razem .	16194	14747			
	w porównaniu z potrzebami .	.	50977			
	okazuje się brak	36230			

na rok 1869. Oddział położnic i podrzutków.

P o t r z e b y						
Liczba porządkowa	Wyszczególnienie rubryk	Wyni- kłość z roku 1867.	Wniosek na rok 1869.		Uchwała Sejmu	
			Wydzia- łu kra- jowego	Wydzia- łu specy- alnego		
<i>Złote austriackie</i>						
I	Płace urzędników, lekarzy, ka- pelana, akuszerki, siostr mi- łosierdzia i służ	1214	1249			
II	Zasługi			
III	Dodatki na mieszkanie	49	52			
IV	Wynagrodzenie za emolumenta	253	253			
V	Potrzeby kancelaryjne	18	80			
VI	Remuneracye i zapomogi . . .	368	498			
VII	Utrzymanie budynków	109	456			
VIII	Podatki i daniny	336	324			
IX	Koszta gospodarcze	13081	13000			
X	Odsetki od kapitałów dłużnych	5	5			
XI	Koszta zaopatrzenia podrzut- ków.	29835	35000			
XII	Rozmaite wydatki.	85	60			
		<u>45353</u>	<u>50977</u>			

Fundusz szpitalu św. Łazarza. Oddział położnic i podrzutków.

Pokrycie.

Rub. I. Odsetki. Rub. II. Dochód z realności i dóbr.

Rozkład rubryk pojedynczych

Liczba poz.	Przedmiot	Wyni- kłość z rokn 1867.	Spra- wdzona kwota z roku 1868.	Wniosek na rok 1869.		Uzasadnienie
				szczegół	ogół	
POKRYCIE.						
I. Odsetki od kapitałów.						
1	a. Od obligacyj indemnizacyjnych w imiennej wartości 18570 złp. po 5%	974 zł. 92 ¹ / ₂ ct.	.	.	.	Do poz. 1. i 2. Jednoroeczna należność obliczona wedle stopy procentowej. Wynikłość tegoroczna jest większą albowiem zawiera oprócz bieżącej należności, zaległości z lat poprzednich. Stan kapitałów wynosi: a. obligacye indemnizacyjne w kwocie 18570 zł. — ct. b. kapitały na hypotekach prywatnych ubezpieczone w kwocie 50023 złp. 27 gr. lub 12505 „ 97 ¹ / ₂ „ razem . 31075 zł. 97 ¹ / ₂ ct.
2	b. Od kapitałów na prywatnych hypotekach ubezpieczonych w kwocie 50023 złp. 27 gr. po 5% 625 „ 30 ¹ / ₂ „	1960	1601	.	1600	
II. Dochód z realności i dóbr.						
3	Czynsz z propinacyj i gruntów w Krowdrzy	850	850	850		Do poz. 3. Na mocy rozporządzenia c. k. Komisji Namiestniczej z dnia 16. Kwietnia 1866. L. 10563. wydzierżawiono propinacyę w Krowdrzy na lat 3. t. j. od 18. Kwietnia 1866. aż do tegoż dnia 1869. r. za 850 zł. rocznie. Ponieważ spodziewać się należy iż przy nastąpić mającym wydzierżawieniu tej propinacyi na dalszy przeciąg czasu — z powodu zarządnego przebudowania i reparacyj budynków mieszkalnych i gospodarczych czynsz się nieumniejszy, przeto preliminaruje się na rok 1869. zeszlóroczna kwota 850 zł.
4	Czynsz z młyna w Prądniku białym	437	437		Do poz. 4. Dochód z młyna w Prądniku białym wydzierżawiono w skutek rozporządzenia c. k. komisji Namiestniczej z dnia 31. Października 1863. do L. 18899. i 23. Lutego 1864. do L. 3765. na lat 6. od 1. Listopada 1863. do końca Października 1869. za 437 zł. rocznie. Na zaspokojenie zaległego czynszu dzierżawnego, zafantowano sądownie ruchomości dzierżawcy, jak świadczy referat Wydziału krajowego z dnia 31. Marca 1868. do L. 2607.
	razem .	850	1287	.	1287	

Fundusz szpitalu św. Łazarza. Oddział położnic i podrzutek.

Pokrycie.

Rub. III. Zwroty kosztów leczenia. Rub. IV. Taksy za przyjęcie podrzutek.

Rozkład rubryk pojedynczych

Liczba porz.	Przedmiot	Wynikłość z roku 1867.	Sprawdzona kwota z roku 1868.	Wniosek na rok 1869.		Uzasadnienie
				szczegół	ogół	
	III. Zwroty kosztów leczenia i zaopatrzenia.					Do poz. 5. Na podstawie 3letniego przecięcia wynikłości: z roku 1865. . . 3910 zł. " 1866. . . 3791 " " 1867. . . 5240 " razem . 12941 zł. wypada przeciętnie . . . 4313 " lub w zaokrągleniu . . . 4300 " Do poz. 6. Wedle 3letniego przecięcia wyni- kłości: z roku 1865. . . . 316 zł. " 1866. . . . 164 " " 1867. . . . 250 " razem . 730 zł. wypada przeciętnie 243 " lub w zaokrągleniu 240 "
5	Z funduszu krajowego Galicyj- skiego	5240	.	4300		
6	Z funduszków obcokrajowych i od stron samopłacących . .	250	.	240		
	razem .	5490	3900	.	4540	
	IV. Taksy za przyjęcie pod- rzutek.					Do poz. 7. Na podstawie 3letniego przecięcia wynikłości: z roku 1865. . 5040 zł. " 1866. . 4788 " " 1867. . 5224 " razem . 15052 zł. wypada przeciętnie 5017 " lub w zaokrągleniu 5000 "
7	Z funduszu krajowego Galicyj- skiego	5224	.	5000		
8	Z funduszków obcokrajowych i od stron samopłacących . .	2651	.	2300		
	razem .	7875	6845	.	7300	Do poz. 8. Na podstawie 3letniego przecięcia wynikłości: z roku 1865. . 2497 zł. " 1866. . 1971 " " 1867. . 2651 " razem . 7119 zł. wypada przeciętnie 2373 " lub w zaokrągleniu 2300 "
	V. Rozmaite dochody.					Do rub. V. Dla braku wynikłości z lat poprze- dnych, preliminuje się wynikłość z ro- ku 1867. w zaokrągleniu w kwocie 20 zł.
		19	.	.	20	

Fundusz szpitalu św. Łazarza. Oddział położnic i podrzutków.

Potrzeby.

Rub. I. Płace. Rub. II. Zasługi. Rub. III. Dodatki. Rub. IV. Emolumenta.

Rozkład rubryk pojedynczych						
Liczba poz.	Przedmiot	Wyni- kłość z roku 1867.	Spraw- dzona kwota z roku 1868.	Wniosek na rok 1869.		Uzasadnienie
				szczegół	ogół	
POTRZEBY.						
I. Płace.						
1	Zarządcy szpitalu rocznie . . . 500 zł. — ct.	167	167	167		Do poz. 1—4. Część przypadająca na fundusz tego oddziału wedle dzielnika stałego.
2	Pisarzowi . . . 400 " — "	133	133	133		
3	Kapelanowi . . . 200 " — "	67	67	67		
4	Woznemu . . . 250 " — "	83	83	83		
5	Asystentowi . . . 420 " — "	385	420	420		
6	Akuszerce . . . 78 " 75 "	79	79	79		
7	Czterem siostram miłosierdzia po 75 " — "	300	300	300		
	razem .	1214	1249	.	1249	
II. Zasługi.						
III. Dodatki na mieszkanie.						
8	Kapelanowi szpi- talu rocznie . . 78 zł. 14 ct.	23	26	26		Do poz. 8. i 9. Część przypadająca na fundusz te go oddziału na podstawie dzielnika stałego.
9	Pisarzowi . . . 80 " — "	26	26	26		
	razem .	49	52	.	52	
IV. Wynagrodzenie za emo- lumenta.						
10	Kapelanowi szpitalu wynagro- dzenie za wikt z rocznych 191 zł. 61 ct.	64	64	64		Do poz. 10. Część przypadająca z obliczenia na podstawie dzielnika stałego.
11	Nauczycielowi w Krowodrzy za nieużywanie gruntu do szkoły należącego	9	9	9		
12	Akuszerce szpitalu wynagro- dzenie za wikt	180	180	180		Do poz. 11. W skutek rozporządzenia c. k. Ko- misyi Namiestniczej z dnia 7. Kwie- tnia 1864. L. 7417.
	razem .	253	253	.	253	

Fundusz szpitalu św. Łazarza. Oddział położnic i podrzutków.

Potrzeby. Rub. V. Potrzeby kancel. Rub. VI. Remuneracye i zapomogi. Rub. VI. Utrzymanie bud.

Rozkład rubryk pojedynczych

Liczba porz.	Przedmiot	Wyni- kłość z roku 1867.	Spraw- dzona kwota z roku 1868.	Wniosek na rok 1869.		Uzasadnienie
				szczegól	ogół	
	V. Potrzeby kancelaryjne.					
13	Zwyczajne	18	98	.	80	Do poz. 13. Na podstawie 3letniego przecięcia wynikłości: z roku 1865. . . 90 zł. „ 1866. . . 123 „ „ 1867. . . 18 „ <hr style="width: 100px; margin-left: 150px;"/> razem . . . 231 zł. wypada przeciętnie 77 „ lub w zaokrągleniu 80 „
	VI. Remuneracye i zapomogi.					
	A) Stałe.					
14	Dla aptekarza szpitalu rocz- nych 525 zł.	175	175	175		Do poz. 14—16. Część przypadająca na fundusz tego oddziału wedle dzielnika stałego.
15	Dla dyrektora 420 „	140	140	140		
16	Dla urzędników kra- kowskiego c. k. urzędu podatkowo- zbiorowego za za- łatwianie spraw funduszowych . . . 100 „	33	33	33		
	B) Niestale.					
17	Na wsparcia przypadkowe i zastępstwa	20	20	150		Do poz. 17. Dla braku wynikłości z lat poprze- dnich, tudzież z uwagi iż urzędnikom i sługom szpitalnym pobierającym bar- dzo niskie, płace udzielane bywają sto- sowne zapomogi pieniężne, prelimi- nuje się na rok 1869. kwota 150 zł.
	razem .	368	368	.	498	Do poz. 18—20. Corocznie powtarzające się wydatki które fundusz tego oddziału w $\frac{1}{3}$ czę- ści ponosić ma.
	VII. Utrzymanie budynków.					
18	Pobielanie budynków zewnątrz	26	26	26		Do poz. 21. Na nieprzewidziane drobne repa- racye, preliminuje się suma przecię- tna z 3. lat a mianowicie: z roku 1865. 466 zł. „ 1866. 497 „ „ 1867. 53 „ <hr style="width: 100px; margin-left: 150px;"/> razem . . . 1016 zł. w kwocie 338 „ lub w zaokrągleniu 400 „
19	Czyszczenie kanałów	6	6	6		
20	detto kominów	24	24	24		
21	Różne inne przypadkowe reparacye budynków	53	2542	400		
	razem .	109	2598	.	456	

Fundusz szpitalu św. Łazarza. Oddział położnic i podrzutków.

Potrzeby.

Rub. VIII. Podatki i daniny.

Rozkład rubryk pojedynczych						
Liczba porz.	Przedmiot	Wyni- kłość z roku 1867.	Spra- wdzona kwota z roku 1868.	Wniosek na rok 1869.		Uzasadnienie
				szczegół	ogół	
VIII. Podatki i daniny.						
A. Z Prądnika białego i Krowodrzy:						
22	Z Prądnika białego.					Do poz. 22. i 23. Roczna należność na podstawie istniejących przepisów i wykazów przez c. k. urzęda podatkowe sporządzanych na rok 1867.
	a. gruntowy . . . 11 zł. 22 ct.					
	b. domowo-klasowy . . . 1 " 46 "					
	c. dochodowy . . . 30 " 59 "					
	d. dodatki . . . 21 " 27 "					
	64 zł. 54 ct.				65	
23	Z Krowodrzy.	178	202			Do poz. 24. Na mocy prawa odnośnego i rozporządzenia c. k. Komisji Namiestniczej z dnia 17. Sierpnia 1861. L. 50936.
	a. gruntowy . 11 zł. 42 ct.					
	b. domowo-klasowy . . . 5 " 84 "					
	c. dochodowy . 59 " 42 "					
	d. dodatki . . 36 " 86 ¹ / ₂ "					
	113 zł. 54 ¹ / ₂ ct.				113	
B. Ekwiwalenta.						
24	Z Prądnika białego należność roczna	25	26	26		Do poz. 25. Na mocy rozporządzenia byłego krakowskiego c. k. Rządu krajowego z dnia 13. Października 1858. L. 26525.
C. Dziesięcina i podatek dochodowy.						
25	Za zniesioną dziesięcinę w Krowodrzy, zakonowi emeryтары w Krakowie za czas od 1go Listopada 1855. do 31. Października 1875. rocznie .	8	8	8		
26	7 ⁰ / ₁₀₀ podatek dochodowy z prowizji od kapitałów hypotekowanych w kwocie 625 zł. 30 ¹ / ₂ ct.		44	44		
27	7 ⁰ / ₁₀₀ podatek dochodowy z prowizji od obligacyj indemnizacyjnych w kwocie 974 zł. 92 ¹ / ₂ ct.	125				
			68	68		Do poz. 26. i 27. Należność roczna w moc obowiązującej ustawy podatkowej na rok 1867.
	razem .	336	348		324	

Fundusz szpitalu św. Łazarza. Oddział położnic i podrzutek.

Potrzeby. Rub. IX. Koszta gosp. Rub. X. Odsetki. Rub. XI. Koszta zaop. Rub. XII. Rozmaite wydatki.

Rozkład rubryk pojedynczych						
Liczba poz.	Przedmiot	Wyni- kłość z roku 1867.	Spraw- dzona kwota z roku 1868.	Wniosek na rok 1869.		Uzasadnienie
				szczegół	ogół	
	IX. Koszta gospodarcze.					Do poz. 28. Wedle 3letniego przecięcia wyni- kłości: z roku 1865. . . 11006 zł. " 1866. . . 12411 " " 1867. . . 13081 " <hr style="width: 100%; margin: 0;"/> razem . 36498 zł. wypada przeciętnie . . . 12166 " Ze względu atoli na corocznie wzra- stającą potrzebę tej rubryki, preli- minuje się na rok 1869. w zaokrągleniu 13000 zł.
28	Za żywność, lekarstwa, sprawienie bielizny, pranie, oświetlenie, słomę do sienników, sprzęty domowe i t. d. . .	13081	12445	.	13000	
	X. Odsetki od kapitałów dłużnych.					Do poz. 29. Na mocy rozporządzenia e. k. Rządu krajowego w Krakowie z dnia 27. Czerwca 1856. L. 14768.
29	Dla kapitału krakowskiej 5% od kapitału 400 złp. na folwarku „Krowodrza“ hypotekowanego, rocznie 20 złp. lub	5	5	.	5	Do poz. 30. Wedle 3letniego przecięcia wyni- kłości: z roku 1865. . . 25118 zł. " 1866. . . 27915 " " 1867. . . 29835 " <hr style="width: 100%; margin: 0;"/> razem . 82868 zł. wypada przeciętnie . . . 27622 " Gdy wynikiłości z powyższych 3. lat świadczą iż stan podrzutek corocznie się wzmacnia, przeto nie bierze się przeciętną kwotę pomienionych wynikiłości za podstawę, lecz prelinuje się na wydatki tej rubryki wedle wykazu kosztów utrzymania podrzutek na rok 1868. sprawdzonego do L. Wydziału krajowego 5059/1868. obliczoną w tymże wykazie kwotę 34035 zł. 39 ct. w zaokrągleniu, 35000 zł.
30	Na utrzymanie podrzutek na wsi pielęgowanych . . .	29835	34000	.	35000	
	XII. Rozmaite wydatki.					Do poz. 31. Na podstawie 3letniego przecięcia wynikiłości: z roku 1865. . . 29 zł. " 1866. . . 65 " " 1867. . . 85 " <hr style="width: 100%; margin: 0;"/> razem . 179 zł. wypada przeciętnie. . . . 59 " lub w zaokrągleniu. . . . 60 "
31	Koszta sądowe, portorya, koszta inseratów i inne t. p. .	85	150	.	60	

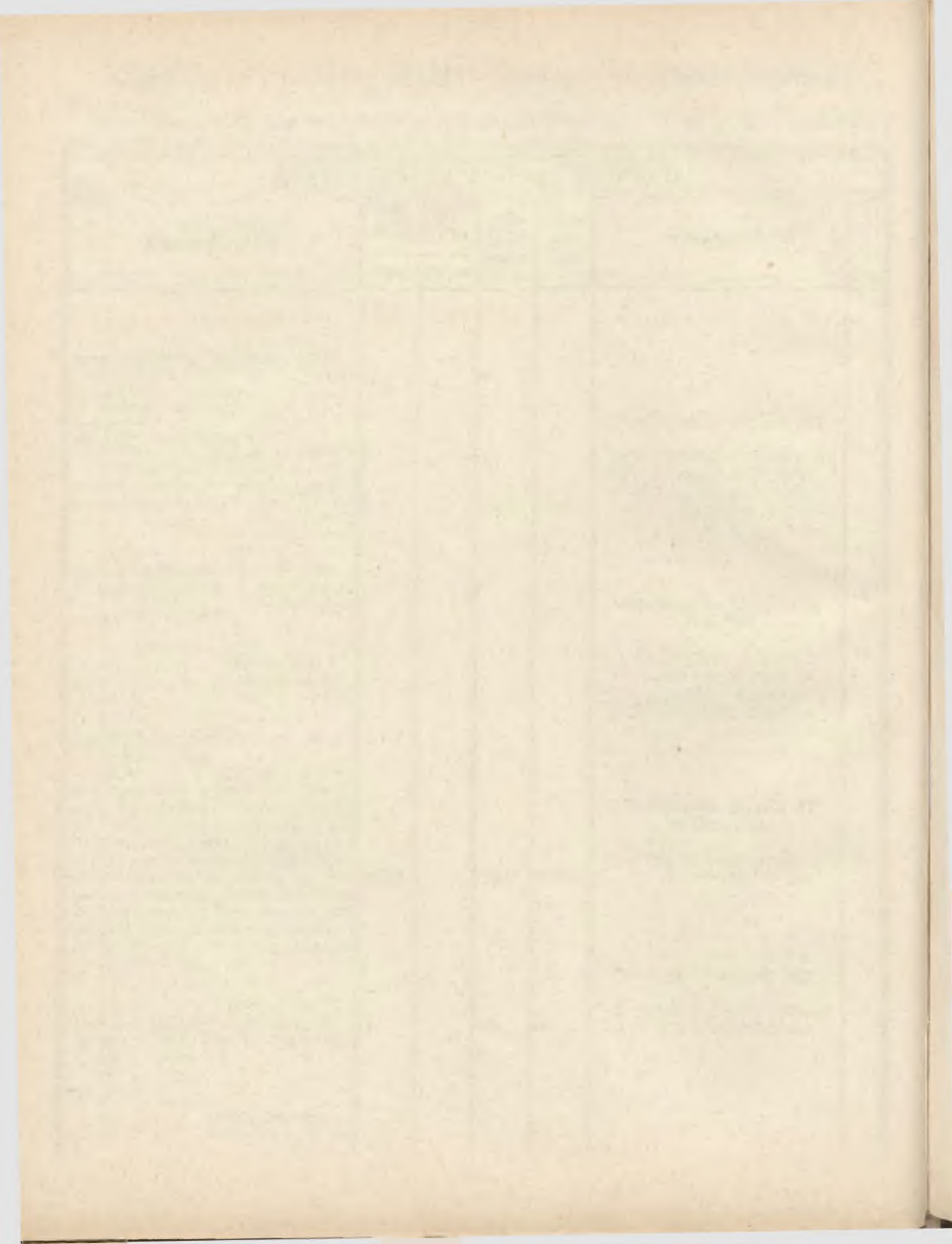

7. lit. a.

Fundusz szpitalu św. Ducha

Oddział obłąkanych.

PRELIMINARZ SPECYALNY

na rok słoneczny

1869.

Preliminarz sumaryczny funduszu św.

P o k r y c i e						
Liczba porządkowa	Wyszczególnienie rubryk	Wyni- kłość z roku 1867.	Wniosek na rok 1869.			Uchwała Sejmu
			Wydzia- łu kra- jowego	Wydzia- łu specy- alnego		
<i>Złote austriackie</i>						
I	Odsetki od kapitałów	266	299			
II	Zwroty kosztów utrzymania chorych	6162	4660			
III	Rozmaite dochody	2	10			
	razem .	6430	4969			
	W porównaniu z potrzebami .	.	9058			
	okazuje się brak w kwocie .	.	4089			

Ducha na rok 1869. Oddział obfakanych.

P o t r z e b y						
Liczba porządkowa	Wyszczególnienie rubryk	Wyni- kłość z roku 1867.	Wniosek na rok 1869.		Uchwała Sejmu	
			Wydzia- łu kra- jowego	Wydzia- łu specy- alnego		
			<i>Złote austriackie</i>			
I	Płace urzędników i sług . . .	825	825			
II	Dodatki na mieszkanie . . .	87	87			
III	Dyurna	105	122			
IV	Emolumenta	17	17			
V	Potrzeby kancelaryjne . . .	19	30			
VI	Remuneracye i zapomogi . .	137	140			
VII	Utrzymanie budynków . . .	118	290			
VIII	Koszta gospodarcze	7170	7400			
IX	Podatki	17	17			
X	Czynsze za najem pomieszań	57	10			
XI	Rozmaite wydatki	35	120			
	razem .	8587	9058			

Fundusz szpitalu św. Ducha. Oddział obłąkanych.

Pokrycie.

Rub. I. Odsetki. Rub. II. Zwroty kosztów. Rub. III. Rozmaite wydatki.

Rozkład rubryk pojedynczych

Liczba poz.	Przedmiot	Wyni- kłość z roku 1867.	Spraw- dzona kwota z roku 1868.	Wniosek na rok 1869.		Uzasadnienie
				szye gół	ogół	
POKRYCIE.						
I. Odsetki od kapitałów.						
1	Od kapitału 10000 Zł. pol. zabezpieczonego na dobrach „Kazimierza Wielka“ w Polsce, 4% . . . 100 zł. — ct. a po odtrąceniu podatku zwanego: „Ofiarą“ w kwocie <u>19 „ 55 „</u> pozostałość . . . 80 zł. 45 ct.					Do poz. 1. i 2. Jednoroczna należość obliczona wedle stopy procentowej. Cały kapitał ubezpieczony na hipotekach prywatnych wynosi 27520 Złp. 12 gr. czyli 6880 zł. 10 ct wal. austr.
2	Od kapitałów w kwocie 17520 złp. 12 gr. na realnościach w Krakowie hipo-tekowanych, 5% . <u>219 „ 1 „</u>	266	299		299	
II. Zwroty kosztów utrzymania chorych.						
3	Z funduszu krajowego gali-cyjskiego	5904	3179	4160		Do poz. 3. Na podstawie 3letniego przecięcia wynikiłości: z roku 1865. 1701 zł. „ „ 1866. 4876 „ „ „ 1867. 5904 „ <u>razem . 12481 zł.</u> wypada przeciętnie . . . 4160 „
4	Z funduszków oboekrajowych i od stron samopłacących . razem .	258	746	500		Do poz. 4. Wedle 3letniego przecięcia wyni- kłości: z roku 1865. 881 zł. „ „ 1866. 575 „ „ „ 1867. 258 „ <u>razem . 1714 zł.</u> wypada przeciętnie . . . 571 „ lub w zaokrągleniu . . . 500 „
		<u>6162</u>	<u>3925</u>		<u>4660</u>	
III Rozmaite dochody.						
5	Różne nieprzewidziane	2			10	Do poz. 5. Dla braku wynikiłości z lat poprze- dnych preliniuje się wynikiłość z ro- ku 1867. w zaokrągleniu w kwocie 10 zł.

Fundusz szpitalu św. Ducha. Oddział obłąkanych.

Potrzeby. Rub. I. Płace. Rub. II. Dodatki. Rub. III. Dyurna. Rub. IV. Emolumenta. Rub. V. Podatki.

Rozkład rubryk pojedynczych						
Liczba poz.	Przedmiot	Wyni- kłość z roku 1867.	Spraw- dzona kwota z roku 1868.	Wniosek na rok 1869.		Uzasadnienie
				szczegół	ogół	
POTRZEBY.						
I. Płace urzędników i służ.						
1	Zarządca szpitalu rocznie 375 zł.	125	125	125		Do poz. 1., 3. i 4. $\frac{1}{3}$ część przypadająca na fundusz tego oddziału wedle dzielnika stałe- go. Dwie trzecie części ponosi fun- dusz oddziału obłąkanych. Do poz. 4. Należytość którą fundusz tego od- działu całkowicie ponosi.
2	Prymaryusz oddziału obłąkanych, rocznie 500 „	500	500	500		
3	Chirurg rocznie . . 400 „	133	133	133		
4	Woźny rocznie . . 200 „ razem .	67	67	67	825	
II. Dodatki na mieszkanie.						
5	Zarządcy szpitalu rocznie 180 zł.	60	60	60		Do poz. 5. i 6. Część przypadająca na fundusz te- go oddziału wedle dzielnika stałego.
6	Chirurgowi rocznie . 80 „ razem .	27	27	27	87	
III. Dyurny.						
7	Jednemu pisarzowi dziennemu w kancelaryi zarządcy szpi- talu dziennie po 1 zł. w. a.	105	122	.	122	Do poz. 7. Część przypadająca na fundusz tego oddziału na podstawie dzielnika sta- łego. Patrz rub. III. oddziału syfilitycz- nych.
IV. Emolumenta.						
8	Zarządcy szpitalu na opał rocznie 50 zł.	17	17	.	17	Do poz. 8. Część przypadająca na fundusz te- go oddziału wedle dzielnika stałego.
V. Potrzeby kancelaryjne.						
9	Druki, litografie, oświetlenie, opał kancelaryi i tem po- dobne wydatki	19	50	.	30	Do poz. 9. Wedle 3letniego przecięcia wyni- kłości : z roku 1865. 25 zł. " " 1866. 47 " " " 1867. 19 " <hr style="width: 100%; margin: 0;"/> razem . 91 zł. wypada przeciętnie . . . 30 "

Fundusz szpitalu sw. Ducha. Oddział obłąkanych.

Potrzeby.

Rub. VI. Remuneracye i zapomogi. Rub. VII. Utrzymanie budynków.

Rozkład rubryk pojedynczych						
Liczba porz.	Przedmiot	Wyni- kłość z roku 1867.	Spraw- dzona kwota z roku 1868.	Wniosek na rok 1869.		Uzasadnienie
				szczegół	ogół	
	VI. Remuneracye i za- pomogi.					Do poz. 10. $\frac{1}{3}$ część przypadająca na fundusz tego oddziału na podstawie dzielnika stałego.
	A. Stałe.					
10	Prowizorycznemu dyrektorowi szpitalu rocznie . 210 zł.	70	70	70		Do poz. 11. Na podstawie 3letniego przecię- cia wyników : z roku 1865. 100 zł. " " 1866. 42 " " " 1867. 67 " <hr style="width: 100%; margin: 0;"/> razem . 209 zł. wypada przeciętnie . . . 69 " lub w zaokrągleniu . . . 70 "
	B. Niestale.					
11	Na remuneracye zmienne i za- stępstwa razem .	67 <hr style="width: 100%; margin: 0;"/> 137	90 <hr style="width: 100%; margin: 0;"/> 160	70 <hr style="width: 100%; margin: 0;"/> 140		
	VII. Utrzymanie budynków.					Do poz. 12. Wedle 3letniego przecięcia wyni- kłości : z roku 1865. 100 zł. " " 1866. 100 " " " 1867. 50 " <hr style="width: 100%; margin: 0;"/> razem . 250 zł. wypada przeciętnie . . . 83 " lub w zaokrągleniu . . . 90 "
12	Czyszczenie kominów i ka- nałów	50	90	90		
						Do poz. 13. Wedle 3 letniego przecięcia wyni- kłości : z roku 1865. 496 zł. " " 1866. 613 " " " 1867. 68 " <hr style="width: 100%; margin: 0;"/> razem . 1177 zł. wypada przeciętnie . . . 392 " Gdy jednak budynek szpitalu przyznano w skutek reskryptu Mi- nisterstwa Spraw Wewnętrznych z dnia 12. Maja 1867. gminie miasta Krakowa na własność, a Wydział kra- jowy stara się z powodu złego stanu tegoż budynku, nieodpowiadającego nawet pospolitym wymogom szpitalu o umieszczenie chorych w odpowied- niejszym lokalu, przeto preliminuje się tylko na najniezbędniejsze reparacye kwota 200 zł. w. a.
13	Reparacye budynków . . . razem .	68 <hr style="width: 100%; margin: 0;"/> 118	1000 <hr style="width: 100%; margin: 0;"/> 1090	200 <hr style="width: 100%; margin: 0;"/> 290		

Fundusz szpitalu św. Ducha. Oddział obłąkanych.

Potrzeby.

Rub. VIII. Koszta gospodarcze. Rub. IX. Podatki. Rub. X. Czynsze pomieszkań.

Rozkład rubryk pojedynczych

Liczba porz.	Przedmiot	Wynikłość z roku 1867.	Sprawdzona kwota z roku 1868.	Wniosek na rok 1869.		Uzasadnienie
				szczegół	ogół	
	VIII. Koszta gospodarcze.					Do poz. 14. Na podstawie 3letniego przecięcia. wynikłości: z roku 1865. 7023 zł. " " 1866. 7474 " " " 1867. 7106 " <hr/> razem . 21603 zł. wypada przeciętnie . . 7201 " lub w zaokrągleniu . . 7200 "
14	Potrzeby gospodarcze przez zakonnice dostarczane jako to: żywność, bielizna, lekarstwa i t. d.	7106	7295	7200	.	
15	Potrzeby gospodarcze, które zarząd szpitalu dostarcza j. t.: sprawianie instrumentów chirurgicznych, sprzętów domowych i t. p. . . razem .	64	90	200	.	Do poz. 15. Wynikłość wynosiła: w roku 1865. 225 zł. " " 1866. 24 " " " 1867. 64 " <hr/> razem . 313 zł. wypada przeciętnie . . . 104 " Gdy jednak w r. 1869. wypadnie uzupełnić bieliznę szpitalną i inne sprzęty inwentaryalne, które to uzupełnienie większego nakładu pieniężnego wymaga, przeto preliminuje się na ten cel w zaokrągleniu kwota 200 zł. w. a.
	IX. Podatki.					
16	Podatek gruntowy z dodatkami od parcel gruntowych Nr. 118. i 124. rocznie 4 zł. 42 ct.	2	1	2	.	Do poz. 16. Część przypadająca na fundusz tego oddziału wedle dzielnika stałego.
17	7% podatek dochodowy za prowizye w kwocie 219 zł. 1 ct. pobierane od kapitałów na realnościach hipotekowanych razem .	15	21	15	.	Do poz. 17. Jednoroczna należność obliczona wedle stopy procentowej i wedle ustawy finansowej z r. 1867.
	X. Czynsze z wynajmu pomieszkań.					
18	Za wynajęcie od gminy krakowskiej sklepu Nr. 5. w gmachu szpitalnym na urządzenie trupiarni, rocznie 30 zł.	57	10	.	10	Do poz. 18. Część na fundusz tego oddziału przypadająca, na mocy uchwały Wydziału krajowego z dnia 30. Lipca 1867. do L. 5091. Wynikłość z roku 1867. zawiera w sobie oprócz bieżącej należności także zaległość za czas od 1. Maja 1862. do 31. Grudnia 1866. w kwocie 47 zł. w. a.

Fundusz szpitalu św. Ducha. Oddział obłąkanych.

Potrzeby.

Rub. IX. Rozmaite wydatki.

Rozkład rubryk pojedynczych																		
Liczba porz.	Przedmiot	Wyni- kłość z roku 1867.	Spra- wdzona kwota z roku 1868.	Wniosek na rok 1869.		Uzasadnienie												
				szczegół	ogół													
19	XI. Rozmaite wydatki. Zabezpieczenie od ognia, ko- szta insercyjne, pocztowe i inne zmienne wydatki . .	35	217	.	120	<p style="text-align: right;">Do poz. 19.</p> <p style="text-align: right;">Wedle 3letniego przecięcia wyni- kłości :</p> <table style="width: 100%; border-collapse: collapse;"> <tr> <td style="width: 80%;">z roku 1865.</td> <td style="text-align: right;">322 zł.</td> </tr> <tr> <td>" " 1866.</td> <td style="text-align: right;">15 "</td> </tr> <tr> <td>" " 1867.</td> <td style="text-align: right;">35 "</td> </tr> <tr> <td style="text-align: right;">razem .</td> <td style="text-align: right;">372 zł.</td> </tr> <tr> <td>wypada przeciętnie . . .</td> <td style="text-align: right;">124 "</td> </tr> <tr> <td>lub w zaokrągleniu . . .</td> <td style="text-align: right;">120 "</td> </tr> </table>	z roku 1865.	322 zł.	" " 1866.	15 "	" " 1867.	35 "	razem .	372 zł.	wypada przeciętnie . . .	124 "	lub w zaokrągleniu . . .	120 "
z roku 1865.	322 zł.																	
" " 1866.	15 "																	
" " 1867.	35 "																	
razem .	372 zł.																	
wypada przeciętnie . . .	124 "																	
lub w zaokrągleniu . . .	120 "																	

7. lit. b.

Fundusz szpitalu św. Ducha

w Krakowie.

Oddział syfilistycznych.

PRELIMINARZ SPECYALNY

na rok słoneczny

1869.

Preliminarz sumaryczny funduszu szpitalu św.

P o k r y c i e						
Liczba porządkowa	Wyszczególnienie rubryk	Wyni- kłość z roku 1867.	Wniosek na rok 1869.			Uchwała Sejmu
			Wydzia- łu kra- jowego	Wydzia- łu specy- alnego		
<i>Złote austriackie</i>						
I.	Odsetki od kapitałów	412	375			
II.	Zwroty kosztów utrzymania chorych	14456	13980			
III.	Różne dochody	14	12			
	razem .	14882	14367			
	w porównaniu z potrzebami .	.	16718			
	okazuje się brak	2351			

Ducha na rok 1869. Oddział syfilistycznych.

P o t r z e b y						
Liczba porządkowa	Wyszczególnienie rubryk	Wyni- kłość z roku 1867.	Wniosek na rok 1869.		Uchwala Sejmu	
			Wydzia- łu kra- jowego	Wydzia- łu specy- alnego		
			<i>Złote austriackie</i>			
I	Płace urzędników i sług . . .	1275	1275			
II	Dodatki na mieszkanie . . .	173	173			
III	Dyurna	210	244			
IV	Emolumenta	33	33			
V	Potrzeby kancelaryjne . . .	38	112			
VI	Remuneracye i zapomogi . .	273	290			
VII	Utrzymanie budynków . . .	515	510			
VIII	Koszta gospodarcze	12975	13900			
IX	Podatki	27	28			
X	Zaopatrzenia	128	73			
XI	Czynsz za najem pomieszczeń	113	20			
XII	Rozmaite wydatki	71	60			
	razem .	15831	16718			

Fundusz szpitalu św. Ducha. Oddział syfilistycznych.

Pokrycie.

Rub. I. Odsetki od kapitałów. Rub. II. Zwroty kosztów utrzymania chorych.

Rozkład rubryk pojedynczych

Liczba porz.	Przedmiot	Wyni- kłość z roku 1867.	Spraw- dzona kwota z roku 1868.	Wniosek na rok 1869.		Uzasadnienie
				szczegól	ogół	
POKRYCIE.						
I. Odsetki od kapitałów.						
1	Od obligacyj pożyczki narodo- wej imiennej wartości 180 zł. 5% 9 zł. 44½ ct.					<p>Do poz. 1—5.</p> <p>Jednoroczna należność obliczona wedle stopy procentowej.</p> <p>Stan kapitałów jest następujący :</p> <p>1. Obligacje pożyczki narod. 180 zł. 2. Zapisy długu stanu . . . 100 „ 3. Obligacje indemnizacyjne 300 „ 4. Galicyjskie listy zastawne 300 „</p> <p align="right">razem . 880 zł</p> <p>5. Kapitały na hypotekach prywatnych ubezpieczone 26640 Złp. lub 6660 zł. 16 ct.</p> <p align="right">razem . 7540 zł. 16 ct.</p>
2	Od zapisu długu stanu imiennej wartości 100 zł. 5% 5 zł. 25 ct.					
3	Od obligacji in- demnizacyjnej imiennej war- tości 300 zł. 5% 15 zł. 75 ct.	412				
4	Od galicyjskich listów zastaw- nych w kwoc- cie 300 zł. 4% 12 zł. — ct.		42	42		
	razem . 42 zł. 44½ ct.					
5	Od kapitałów ubezpieczonych na hypotekach prywatnych 26640 Złp. 5% 333 zł. 4½ ct.		331	333		<p>Do poz. 6.</p> <p>Wedle 3letniego przecięcia wyni- kłości :</p> <p>z roku 1865. 11458 zł. " " 1866. 13713 „ " " 1867. 12635 „</p> <p align="right">razem . 37806 zł.</p> <p>wypada przeciętnie . . 12602 „ lub w zaokrągleniu . . 12600 „</p>
	razem .	412	373	375		
II. Zwroty kosztów utrzy- mania chorych.						
6	Z funduszu krajowego galicyj- skiego	12635	13412	12600		<p>Do poz. 7.</p> <p>Wedle 3letniego przecięcia wyni- kłości :</p> <p>z roku 1865. 1098 zł. " " 1866. 1226 „ " " 1867. 1821 „</p> <p align="right">razem . 4145 zł.</p> <p>wypada przeciętnie . . 1381 „ lub w zaokrągleniu . . 1380 „</p>
7	Z funduszków obokrajowych i od stron samopłacących .	1821	1500	1380		
	razem .	14456	14912	1380	13980	

Fundusz szpitalu św. Ducha. Oddział syfilistycznych.

Pokrycie.

Rub. III. Rozmaite dochody.

Rozkład rubryk pojedynczych						
Liczba porz.	Przedmiot	Wynikłość z roku 1867.	Sprawdzona kwota z roku 1868.	Wniosek na rok 1869.		Uzasadnienie
				szczegół	ogół	
	III. Rozmaite dochody.					<p align="center">Do poz. 8.</p> <p>Na podstawie 3letniego przecięcia wynikłości:</p> <p>z roku 1865. 173 zł.</p> <p>„ „ 1866. 4 „</p> <p>„ „ 1867. 14 „</p> <hr/> <p align="right">razem . 191 zł.</p> <p>Od tego potrącić należy splecony kapitał nieubezpieczony wraz z odsetkami w kwocie 154 zł.</p> <hr/> <p>pozostaje 37 zł.</p> <p>wypada przeciętnie 12 „</p>
8	Różne nieprzewidziane . . .	14	26	.	12	

Fundusz szpitalu św. Ducha. Oddział syfilistycznych.

Potrzeby.

Rub. I. Płace. Rub. II. Dodatki. Rub. III. Dyurna. Rub. IV. Emolumenta.
Rub. V. Potrzeby. Rub. VI. Remuneracye i zapomogi.

Rozkład rubryk pojedynczych

Liczba poz.	Przedmiot	Wynikłość z roku 1867.	Sprawdzona kwota z roku 1868.	Wniosek na rok 1869.		Uzasadnienie
				szczegół	ogół	
POTRZEBY.						
I. Płace urzędników i sług.						
1	Zarządca szpitalu rocznie 375 zł.	250	250	250		Do poz. 1., 3. i 4. $\frac{2}{3}$ części przypadające na fundusz tego oddziału wedle dzielnika stałego; dalszą $\frac{1}{2}$ część ponosi fundusz obłąkanych.
2	Prymaryusz oddziału syfilistycznych rocznie 625 „	625	625	625		
3	Chirurg rocznie . . . 400 „	267	267	267		
4	Wózny rocznie . . . 200 „	133	133	133		
	razem .	1275	1275	.	1275	
II. Dodatki na mieszkanie.						
5	Zarządcy szpitalu z rocznych 180 zł.	120	120	120		Do poz. 2. Należytość, którą fundusz tego oddziału całkowicie ponosi.
6	Chirurgowi rocznie . . . 80 „	53	53	53		
	razem .	173	173	.	173	
III. Dyurna.						
7	Jednemu pisarzowi dziennemu w kancelaryi zarządu szpitalnego, po 1 zł. dziennie .	210	244	.	244	Do poz. 5., 6. Część przypadająca na fundusz tego oddziału wedle dzielnika stałego.
IV. Emolumenta.						
8	Zarządcy szpitalu wynagrodzenie za opał o rocznych 50 zł.	33	33	.	33	Do poz. 7. W skutek uchwały Wydziału krajowego z dnia 24. Października 1867. do L. 5457. Z przypadającej należitości w kwocie 366 zł. preliminuje się $\frac{2}{3}$ na fundusz tego oddziału a $\frac{1}{3}$ część na fundusz oddziału obłąkanych.
V. Potrzeby kancelaryjne.						
9	Druki, litografie, potrzeby do pisania, oświetlenie w kancelaryi i t. p. wydatki . .	38	154	.	112	Do poz. 8. Część przypadająca na fundusz tego oddziału wedle dzielnika stałego.
VI. Remuneracye i zapomogi.						
A. Stałe.						
10	Prowizorycznemu dyrektorowi szpitalu rocznie . . . 210 zł.	140	140	140		Do poz. 9. Na podstawie 3letniego przecięcia wynikłości: z roku 1865. 128 zł. " " 1866. 172 " " " 1867. 38 " <hr style="width: 100%; margin: 0;"/> razem . 338 zł. wypada przeciętnie . . . 112 "
B. Niestale.						
11	Na remuneracye zmienne i zastępstwa	133	160	150		Do poz. 10. Część przypadająca na fundusz tego oddziału wedle dzielnika stałego.
	razem .	273	300	.	290	Do poz. 11. Na podstawie 3letniego przecięcia wynikłości: z roku 1865. 233 zł. " " 1866. 83 " " " 1867. 133 " <hr style="width: 100%; margin: 0;"/> razem . 449 zł. wypada przeciętnie . . . 149 " lub w zaokrągleniu . . . 150 "

Fundusz szpitalu św. Ducha. Oddział syfilistycznych.

Potrzeby.

Rub. VIII. Utrzymanie budynków. Rub. VIII. Koszta gospodarcze.

Rozkład rubryk pojedynczych						
Liczba porz.	Przedmiot	Wyni- kłość z roku 1867.	Spraw- dzona kwota z roku 1868.	Wniosek na rok 1869.		Uzasadnienie
				szcze- gół	ogół	
	VII. Utrzymanie bndynków.					
12	Czyszczenie kominów i ka- nałów	120	100	110		Do poz. 12. Wydatek ten powtarza się corocz- nie a wynikłość wynosiła : w roku 1865. 77 zł. " " 1866. 137 " " " 1867. 120 " <hr style="width: 100%; margin: 0;"/> razem . 334 zł. wypada przeciętnie . . . 111 " lub w zaokrągleniu . . . 110 "
13	Reparacye budynku szpital- nego razem .	395 515	2000 2100	400 510		Do poz. 13. Zabudowanie szpitalne przyznano gminie na własność reskryptem Mi- nisterstwa Spraw Wewnętrznych z d. 12. Maja 1867. Gdy budynek ten nie odpowiada na wet pospolitym wymogom szpitalu, a Wydział krajowy stara się o umie- szczenie chorych w stosowniejszym lokalu, przeto prelimituje się tylko na najniezbędniejsze reparacye kwota 400 zł. w. a.
	VIII. Koszta gospodarcze.					
14	Potrzeby gospodarcze przez za- konnice dostarczane jako to: żywność, lekarstwa, bielizna i t. d.	12818	14245	13400		Do poz. 14. Wedle 3letniego przecięcia wyni- kłości : z roku 1865. 14346 zł. " " 1866. 12903 " " " 1867. 12818 " <hr style="width: 100%; margin: 0;"/> razem . 40067 zł. wypada przeciętnie . . . 13356 " lub w zaokrągleniu . . . 13400 "
15	Potrzeby gospodarcze dostar- czane przez zarząd szpitalu jako to: sprawienie sprzętów domowych, instrumentów chirurgicznych i t. p.	157	300	500		Do poz. 15. Wedle 3letniego przecięcia wyni- kłości : z roku 1865. 943 zł. " " 1866. 44 " " " 1867. 157 " <hr style="width: 100%; margin: 0;"/> razem . 1144 zł. wypada przeciętnie . . . 381 " Gdy jednak w roku 1869. wypadnie uzupełnić bieliznę szpitalną, i spra- wić sprzęty inwentaryalne, a zaku- pno to z większym kosztem pienię- żnym jest połączone, przeto prelimi- nuje się na ten cel w zaokrągleniu kwotę 500 zł. w. a.
	razem .	12975	14545	13900		

Fundusz szpitalu św. Ducha. Oddział syfilistycznych.

Potrzeby: Rub. IX. Podatki. Rub. X. Zaopatrzenia. Rub. XI. Czysze. Rub. XII. Rozmaite wydatki.

Rozkład rubryk pojedynczych						
Liczba porz.	Przedmiot	Wynikłość z roku 1867.	Sprawdzona kwota z roku 1868.	Wniosek na rok 1869.		Uzasadnienie
				szczegół	ogół	
IX. Podatki.						
16	Podatek gruntowy wraz z dodatkami od parcel gruntowych Nr. 118. i 124. do szpitalu św. Ducha należących rocznie 4 zł. 42 ct.	3	3	3		Do poz. 16. Część przypadająca na fundusz tego oddziału wedle dzielnika stałego.
17	7% podatek dochodowy od odsetek obligacyjnych w kwocie 30 zł. 44 ct.		2	2		
18	7% podatek dochodowy od prowizyi w kwocie 333 zł. 4 1/2 ct. pobieranej od kapitałów na hipotekach prywatnych ubezpieczonych	24	22	23		
	razem	27	27	28		
X. Zaopatrzenia.						
19	Okońskiej Anastazyi byłej nadzorczyni chorych dziennie po 20 ct. w. a.	128	73		73	Do poz. 19. Należytość uznana uchwałami Wys. Sejmu z roku 1865/6., którą fundusz tego oddziału całkowicie ponosi. Wynikłość z r. 1867. zawiera oprócz bieżącej należytości także zaległość w kwocie 55 zł. w. a.
XI. Czysze za najem pomieszkań.						
20	Za wynajęcie od gminy krakowskiej sklepu Nr. 5 w gmachu szpitalnym na urządzenie trupiarni rocznie 30 zł.	113	20		20	Do poz. 20. Część ra fundusz tego oddziału przypadająca na mocy uchwały Wydziału krajowego z dnia 30. Lipca 1867. do L. 5091. Wynikłość zawiera w sobie oprócz bieżącej należytości także zaległość za czas od 1/1 1862. do 1/1 1866. w kwocie 93 zł. w. a.
XII. Rozmaite wydatki.						
21	Zabezpieczenie od ognia, koczta insercyjne, pocztowe i inne zmienne wydatki	71	225		60	Do poz. 21. Na podstawie 3letniego przecięcia wynikłości: z roku 1865. 35 zł. " " 1866. 50 " " " 1867. 71 " razem 156 zł. wypada przeciętnie 52 " lub w zaokrągleniu 60 "

S.

Fundusz policyjny.

PRELIMINARZ SPECYALNY

na rok słoneczny

1869.

Preliminarz sumaryczny fun-

P o k r y c i e					
Liczba porządkowa	Wyszczególnienie rubryk	Wyni- kłość z roku 1867.	Wniosek na rok 1869.		Uchwała Sejmu
			Wydzia- ln kra- jowego	Wydzia- ln specy- alnego	
<i>Złote austriackie</i>					
I	Odsetki od kapitałów i obligacyj	45 328		327	
II	Dochód z realności	5122	5122		
III	Policyjne grzywny	24 139		149	
IV	Nadwyżki z grzywien		
V	Zarobek aresztantów		
VI	Zwroty	10 36		40	
VII	Różne przypadkowe	63 33		2	
	razem .	42 5659	5640		
	W porównaniu z potrzebami .	.	4577		
	okazuje się nadwyżka docho- dów w kwocie	1063		

duszu policyjnego na rok 1869.

P o t r z e b y						
Liczba porządkowa	Wyszczególnienie rubryk	Wyni- kłość z roku 1867.	Wniosek na rok 1869.		Uchwała Sejmu	
			Wydzia- łu kra- jowego	Wydzia- łu specy- alnego		
<i>Złote austriackie</i>						
I	Podatki i daniny	82 22	1824			
II	Utrzymanie budynków	68 909	600			
III	Koszta gospodarcze	56 190	2068			
IV	Koszta transportu korekcyo- nistów	76 14	20			
V	Zwroty grzywien policyjnych	50 59	36			
VI	Zwroty należności posłańców karnych	2			
VII	Remuneracye	10			
VIII	Rozmaite przypadkowe	26 1	17			
	razem	58 1198	4577			

Fundusz policyjny.

Pokrycie. Rub. I. Odsetki. Rub. II. Z realności. Rub. III. Grzywny. Rub. IV. Nadwyżka. Rub. V. Zarobek kor.

Rozkład rubryk pojedynczych						
Liczba porz.	Przedmiot	Wyni- kłość z roku 1867.	Spraw- dzona kwota z roku 1868.	Wniosek na rok 1869.		Uzasadnienie
				szczegół	ogół	
	POKRYCIE.					
	I. Odsetki od kapitałów	45 328				
1	Na domie Nr. 86 i 87 w Kra- kowie zabezpieczona suma 109 Złp. 1 gr. po 5% . . . 1 zł. 37 ct.	.	1	1		Do poz. 1—2. Roczna należność wedle stopy pro- centowej. Uwaga. Te kapitały i obligacye stanowią własność byłego domu ro- boczego w Jaworznie. Po przeniesie- niu tego domu do Krakowa a ztąd do Wiśnicza przeznaczono te docho- dy na pokrycie wydatków krakow- skiego a następnie Wiśnickiego do- mu robót. Po zniesieniu domu robo- czego w Wiśniczu (reskryptem mini- stra Stanu z d. 5. Sierpnia 1862. L. 15745. reskryptem Namiestnictwa z dnia 14. Sierpnia 1862. L. 51303.) i przeniesieniu korekcyonistów do do- mu karnego we Lwowie, wcielono te kapitały od 1. Listopada 1862. do fun- duszu policyi krajowej.
2	Od obligacyj:					
	a. w monecie konw. oprocento- wany zapis długu na 5750 zł. po 5% . 301 zł. 87 ct.	.	302	302		
	b. w monecie konw. w srebrze oprocentowana obligacya po- życzki narodowej na 454 zł. 5% . . . 23 zł. 84 ct.	.	24	24	327	
	II. Dochód z realności.					
3	Od funduszu karnego za na- jem domu pod Nr. 20 ¹ / ₄ św. Maryą Magdaleną zwa- nego	5122	5122	.	5122	Do poz. 3. Na podstawie reskryptu ministeryal- nego z d. 19. Marca 1864. L. 4195 ²⁰⁰ i dekretu c. k. Namiestnictwa z d. 9. Lipca 1864. L. 15749.
4	III. Policyjne grzywny . .	24 139	119	.	149	Do poz. 4. Na podstawie 3letniego przecięcia. Dochód wynosił: w roku 1865. . 253 zł. — ct. " " 1866. . 44 " — " " " 1867. . 149 " — " razem . 446 zł. — ct. przeciętnie . 148 " 66 ¹ / ₂ " preliminuje się więc w zaokrąglonej sumie 149 " — "
5	IV. Nadwyżka z należności posłańców karnych.					Do poz. 5. W tej rubryce niema od lat kilku dochodu, przeto nie się preliminuje.
6	V. Zarobek korekcyonistów	.	10			Do poz. 6. Nie się preliminuje ponieważ już od lat pięciu niema w tej rubryce za- dnego dochodu.

Fundusz policyjny.

Pokrycie.

Rub. VI. Zwroty. Rub. VII. Rozmaite przypadkowe.

Rozkład rubryk pojedynczych						
Liczba porz.	Przedmiot	Wynikłość z roku 1867.	Sprawdzona kwota z roku 1868.	Wniosek na rok 1869.		Uzasadnienie
				szczegól	ogół	
7	VI. Zwroty kosztów zaopatrzenia i leczenia korekcyonistów . . .	10 36	300	40		<p>Do poz. 7. Na podstawie przecięcia 3letniego. Dochód wynosił: w roku 1865. . . 1132 zł. — ct. " " 1866. . . 313 " — " " " 1867. . . 36 " — " razem . . 1481 zł. — ct. przeciętnie . . 493 " 66¹/₂ "</p> <p>Gdy jednak wynikłość z roku 1865. zawiera w sobie po większej części zwroty kosztów od gminy lwowskiej, która zaczawszy od roku 1866. przestała umieszczać swych korekcyonistów w tym zakładzie, a liczba krajowych korekcyonistów, którzyby koszta swego utrzymania sami ponosić mogli, zbyt jest małą, przeto preliminuje się prawdopodobny a wyrównujący wynikłości roku obserwacyjnego dochód w zaokrągleniu 40 zł. zwłaszcza, iż się zmniejsza corocznie stan korekcyonistów.</p> <p>Do poz. 8. Dochód wynosił w r. 1865. 87 zł. " 1866. 490 " " 1867. 34 " razem . . 611 zł.</p> <p>Ponieważ w wynikłości z r. 1865. zawartą jest kwota 86 zł. 25 ct. uzyskana ze sprzedaży pościeli i łóżek pozostałych w Wiśniczu a kwota 1 zł. 33 ct. ze sprzedaży monety srebrnej uzyskanej z odsetków, zaś w wynikłości z roku 1866. kwota 486 zł. 72 ct. uzyskana ze sprzedanej starej broni w Czerniowcach, i sprzętów z znieśionego domu poprawy w Wiśniczu a kwota 2 zł. 92 ct. z ażyja, nakoniec w wynikłości z r. 1867. kwota 28 zł. 51 ct. uzyskana ze zlicytowanego bydła w Czerniowcach a kwota 5 zł. 12 ct. z ażyja, przeto przecięcie z ostatnich lat trzech nie może służyć za podstawę; — nadto gdy oprócz poszczególnionych wpływów w tej rubryce od kilku lat nie ma żadnych dochodów, przeto się preliminuje tylko dochód z ażyja spodziewanego ze sprzedaży srebra t. j. od 24 zł. 10%.</p>
8	VII. Rozmaite przypadkowe	63 33	20	2		

Fundusz policyjny.

Potrzeby. Rub. I. Podatki i daniny. Rub. II. Utrzymanie budynku. Rub. III. Koszta gospodarcze.

Rozkład rubryk pojedynczych						
Liczba porz.	Przedmiot	Wyni- kłość z roku 1867.	Spraw- dzona kwota z roku 1868.	Wniosek na rok 1869.		Uzasadnienie
				szczegół	ogół	
POTRZEBY.						
I. Podatki i daniny						
		82 22				
1	Podatek dochodowy od pobiera- nych odsetek od obligacyi 327 zł. 7% . 22 zł. 89 ct.	.	23	23		Do poz. 1, 2, i 3. Podatek obliczono wedle istnieją- cych przepisów podatkowych. Nale- żytość za rok 1867. uiszczono w roku 1868.
2	Podatek czynszowy z dodatka- mi od lokalności najętej fun- duszowi karnemu za rocznych 5122 zł.	.	1784	1798		
3	Podatek gruntowy z dodatka- mi od posiadłości ziemskiej należącej do zakładu korek- cyjnego pod Nr. 20 ³ / ₄ .	.	3	3	1824	
II. Utrzymanie budynków.						
4	Reparacye domu wewnątrz i zewnątrz	68 909	600	600	600	Do poz. 4. Wynikłość przeciętna nie może tu służyć za podstawę, ponieważ repara- cyje budynków nie dadzą się do pew- nej rocznej kwoty ograniczyć. Przyjmuje się zatem na rok 1869. prawdopodobną kwotę 600 zł.
III. Koszta gospodarcze.						
5	a. Wyżywienie korekcyonistów męzkich	320	320		Do poz. 5. Przyjmuje się przeciętny stan ko- rekcyonistów na 10 głów. a oblicza- jąc od każdej dziennie 8 ⁹ / ₁₀₀ centów, wypada rocznie 321 zł. 41 ct., która to wynikłość zaokrąglą się na 320 zł.
6	b. Leczenia	91 ¹ / ₅	100	100		Do poz. 6. W roku 1866. wynosiły koszta le- czenia 1 zł. 96 ct. w roku 1867. 5 „ 91 ¹ / ₂ „ Gdy jednak rubryka ta ustalić się nie da, przeto preliminuje się przyjętą na rok 1868. kwotę 100 zł.
	Do przeniesienia .	91 ¹ / ₅	420	420		

Fundusz policyjny.

Potrzeby.

Rub. III. Koszta gospodarcze.

Rozkład rubryk pojedynczych

Liczba porz.	Przedmiot	Wyni- kłość z roku 1867.	Spraw- dzona kwota z roku 1868.	Wniosek na rok 1869.		Uzasadnienie
				szczęgół	ogół	
	Z przeniesienia	91 ¹ / ₅	420	420		Do poz. 7. Przyjmuje się prawdopodobną kwo- tę 100 zł. zwłaszcza, że już od lat kilku niesprawiono odzienia.
7	c. Ubior	100	100		
8	d. Pościel	10	10		Do poz. 8. Z powodów do poz. 7. wyłuszczo- nych, prelininuje się na rok 1869. prawdopodobna potrzeb 10 zł.
9	e. Bielizna	60	60		Do poz. 9. Z powodów do poz. 7. wyłuszczo- nych, prelininuje się prawdopodobna potrzeb 60 zł.
10	f. Utrzymanie korekcyonistek w zakładzie detencyjnym żeńskim	21 ¹ / ₁₇₉	1360	1360		Do poz. 10. Wynikłość : z roku 1865. . . . 1200 zł. — ct. " 1866. . . . 865 " — " " 1867. . . . 179 " 21 ¹ / ₂ " razem . 2244 zł. 21 ¹ / ₂ ct. Z powodu corocznego umniejszania się liczby korekcyonistek, nie można brać za podstawę 3letniego przecię- cia. — Przyjmując na rok 1869. dla pewności w przecięciu po 10 głów dziennie i licząc po 36 ¹ / ₂ ct. wypa- da dziennie 3 zł. 65 ct. czyli rocznie 1332 " 25 " która to kwota zaokrągła się na 1360 zł. przez wzgląd na niestałość tej rubryki.
11	g. Potrzeby domowe: Na sprawianie ławek, tap- czanów, kadek na wodę itp. dalej na czyszczenie kana- łów, kloak i t. d.	80	80		Do poz. 11. Wynikłość z r. 1864. wynosi 192 zł. W r. 1865., 1866. i 1867. nie było za- dnego wydatku, tem pewniej spodzie- wać się należy wydatku w r. 1869., prelininuje się więc prawdopodobną potrzeb na 80 zł.
	Do przeniesienia	13 184	2030	2030		

Fundusz policyjny.

Potrzeby.

Rub. III. Koszta gospodarcze. Rub. IV. Koszta transportu.

Rozkład rubryk pojedynczych						
Liczba porz.	Przedmiot	Wynikłość z roku 1867.	Sprawdzona kwota z roku 1868.	Wniosek na rok 1869.		Uzasadnienie
				szczegół	ogół	
	Z przeniesienia	13 184	2030	2030		Do poz. 12. Korekcyoniści są pomieszczeni w prowincjonalnym zakładzie karnym, niema więc dla nich wymiaru pewnego na opał, tylko sporządza się co-roczenie obrachunek wedle stanu korekcyonistów i w ich stosunku do liczby aresztantów karnych zwraca się funduszowi karnemu należące wynagrodzenie.
12	h. Opał	43 5	10	10		Wedle obliczenia udzielonego przez zarząd domu karnego pod dniem 3. Września 1867. L. 2058. do L. W. 9263. należytość za opał w roku 1866. wynosi 5 złr. 43 ct Stan korekcyonistów był w roku 1867. bardzo mały, preliminuje się zatem na tę pozycyę na r. 1869. 10 zł.
13	i. Oświetlenie	Do poz. 13. Wewnętrzne oświetlenie więzień jest zabronione, niepreliminuje się więc nic na tę rubrykę.
14	k. Pranie bielizny	8	8		Do poz. 14. Brak wynikłości na rok 1867. z tej przyczyny się okazuje, że zakład karny niezłożył rachunku za mężkich korekcyonistów. Preliminuje się więc prawdopodobną potrzeb w kwocie 8 zł. w. a.
15	l. Rozmaite potrzeby.	Do poz. 15. Wedle prawdopodobnej potrzeby.
	Na drobne wydatki	20	20		
	Suma rub. III.	56 190	.	.	2068	
16	IV. Koszta transportu korekcyonistów i korekcyonistek	76 14	25	20	20	Do poz. 16. Wynikłość: z roku 1865. 25 zł. — ct. " 1866. 16 " — " " 1867. 15 " — " <hr/> razem 56 zł. — ct. przeciętnie 18 " 66½ "
						Wykazane przecięcie przyjmuje się jako prawdopodobna potrzeb na rok 1869. w zaokrąglonej kwocie 20 zł.

Fundusz policyjny.

Potrzeby.

Rub. V. i VI. Zwroty. Rub. VII. Remuneracye. Rub. VIII. Rozmaite.

Rozkład rubryk pojedynczych						
Liczba porz.	Przedmiot	Wynikłość z roku 1867.	Sprawdzona kwota z roku 1868.	Wniosek na rok 1869.		Uzasadnienie
				szczegół	ogół	
	V. Zwroty					
17	Grzywien policyjnych	50 59	27	36	36	<p>Do poz. 17. Wynikłość z r. 1865. . . . 26 zł. " 1866. . . . 22 " " 1867. . . . 60 " razem 108 zł. wypada przeciętnie 36 " które przyjmuje się jako prawdopodobną potrzeb na rok 1869.</p>
	VI. Zwroty					
18	Należytości posłańców karnych		2	2	2	<p>Do poz. 18. Wynikłość z r. 1865. . . — zł. — ct. " 1866. . . 4 " — " " 1867. . . — " — " razem . . . 4 zł. — ct. przeciętnie . . . 1 " 33 " które przyjmuje się jako prawdopodobną potrzeb na rok 1869. w zaokrągleniu 2 zł.</p>
	VII. Remuneracye					
19	Zmienne		10	10	10	<p>Do poz. 19. Remuneracya udziela się za prowadzenie rachunków grzywien i posłańców karnych. W roku 1866. i 1867. nie zaasygnowano nic z tego tytułu, więc preliminuje się na rok 1869. prawdopodobną potrzeb 10 zł.</p>
	VIII. Rozmaite					
20	Przypadkowe	26 1	34	17	17	<p>Do poz. 20. Wynikłość z r. 1865. . . 28 zł. — ct. " 1866. . . 20 " — " " 1867. . . 1 " — " razem . . . 49 zł. — ct. przeciętnie 16 " 33 " która to wynikłość przeciętną przyjęto jako prawdopodobną potrzeb na r. 1869. w zaokrąglonej kwocie 17 zł.</p>

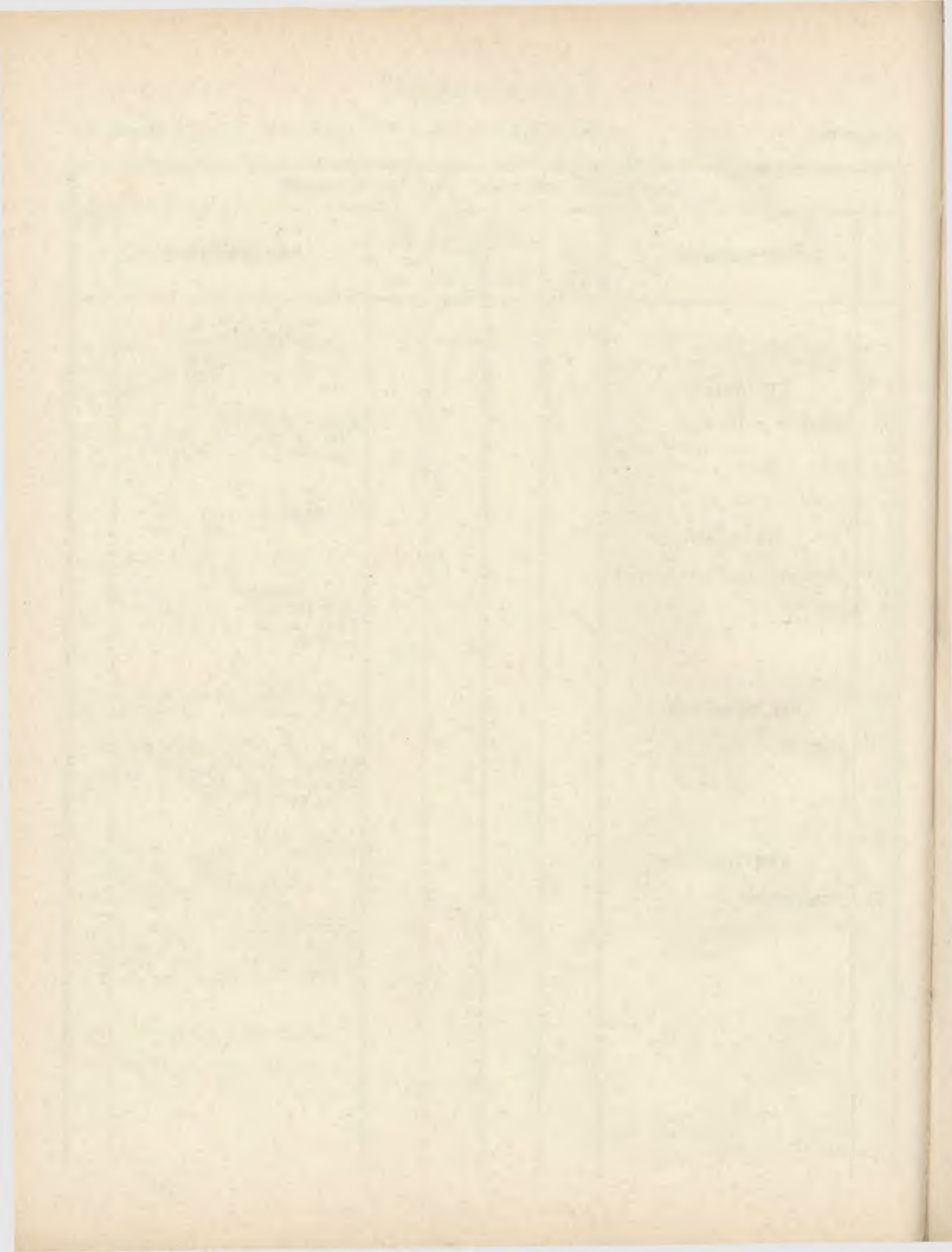

Dział drugi.

KRAJOWE FUNDUSZE SAMOISTNE.

1. Fundusz domestykalny ;
2. „ szkoły kucia koni ;
3. „ Kościuszki ;
4. „ stanowy sierociński ;
5. „ Kultury krajowej.

Preliminarz sumaryczny

NA ROK SŁONECZNY

1869.

Preliminarz sumaryczny samoistnych

P o k r y c i e					
Liczba porządkowa	Wyszczególnienie rubryk	Wniosek na rok 1869.			Uchwała Sejmu
		Wyni- kłość z roku 1867.	Wydzia- łu kra- jowego	Wydzia- łu specy- alnego	
<i>Złote austriackie</i>					
1	Fundusz domestykalny . . .	3052	3439		
2	" szkoły kucia koni .	1781	1928		
3	" Kościuszki	28		
4	" stanowy sierociński	1541	1658		
5	" kultury krajowej . .	4478	4267		
	razem .	10852	11320		
	W porównaniu ze sumą potrzeb	.	4100		
	okazuje się nadwyżka w do- chodach	7220		

funduszków krajowych na rok 1869.

P o t r z e b y						
Liczba porządkowa	Wyszczególnienie rubryk	Wyni- kłość z roku 1867.	Wniosek na rok 1869.		Uchwała Sejmu	
			Wydzia- łu kra- jowego	Wydzia- łu specy- alnego		
<i>Złote austriackie</i>						
1	Fundusz domestykalny . . .	1315	1308			
2	„ szkoły kucia koni			
3	„ Kościuszki			
4	„ stanowy sierociński . . .	1201	1621			
5	„ kultury krajowej	139	1171			
	razem	2655	4100			

1.

Fundusz domestykalny.

PRELIMINARZ SPECYALNY

na rok słoneczny

1869.

Preliminarz sumaryczny fundu-

P o k r y c i e

Liczba porządkowa	Wyszczególnienie rubryk	Wyni- kłość z roku 1867.	Wniosek na rok 1869.		Uchwała Sejmu
			Wydzia- łu kra- jowego	Wydzia- łu specy- alnego	
<i>Złote austriackie</i>					
I	Odsetki od obligacyj	2923	3304		
II	Rozmaite dochody	129	135		
	razem .	3052	3439		
	W porównaniu z potrzebami	.	1308		
	okazuje się nadwyżka . .	.	2131		
					Nadwyżka użyta zostanie na pomnożenie majątku zarodowego przez zakupno obligacyj.

szu domestykalnego na rok 1869.

P o t r z e b y						
Liczba porządkowa	Wyszczególnienie rubryk	Wyni- kłość z roku 1867.	Wniosek na rok 1869.			Uchwała Sejmu
			Wydzia- łu kra- jowego	Wydzia- łu specy- alnego		
<i>Złote austriackie</i>						
I.	Podatek dochodowy	81	107			
II.	Wydawnictwo dzieł starożyt- nych z archiwum bernardyn- skiego	1200	1200			
III.	Rozmaite	34	1			
	razem .	1315	1308			

Fundusz domestykalny.

Pokrycie.

Rub. I. Odsetki od obligacyj. Rub. II. Rozmaite dochody.

Rozkład rubryk pojedynczych						
Liczba pozr.	Przedmiot	Wyni- kłość z roku 1867.	Spraw- dzona kwota z roku 1868.	Wniosek na rok 1869.		Uzasadnienie
				szczegół	ogół	
	POKRYCIE.					
	I. Odsetki od obligacyj . . .	2923				
	a. Zapis długu Państwa na 1174 zł. m. k. 3½% 43 zł. 14½%	43		
	Zapis długu Państwa 1225 zł. m. k. } 3495 zł. 2270 zł. w. a. }	.	.			
	po 5% . . . 177 zł. 81 ct.	.	.	178		
	b. Obligacye pożyczki narodo- wej w m. k. srebrem opro- centowane na 18000 zł. po 5%	945		
	c. Listy zastawne galicyjskie na 44100 zł. po 4% 1764 zł.	.	.	1764		
	d. Obligacye pożyczki loteryj- nej na 7000 zł. po 5% 350 zł.	.	.	350		
	e. Obligacye pożyczki krajowej na 340 zł. po 7% 23 zł. 80 ct.	.	.	24	3304	
	II. Rozmaite dochody . . .	129				
	Ażyo od odsetków srebrem po- bieranych . 900 zł. 15 ct.	.	.	135	135	
	razem .	3052	.	.	3439	

Do poz. 1.
Całoroczna należność wedle stopy
procentowej.
Stan kapitałów wynosi:
a. Zapis długu 3½% . . . 1174 zł.
b. " " 5% . . . 3495 " "
c. Pożyczka narod. 5% 18000 " "
d. Listy zastawne 4% . 44100 " "
e. Pożyczka loteryj 5% . 7000 " "
f. " " głodowa 7% . 340 " "
razem . 75242 zł.

Fundusz domestykalny.

Potrzeby.

Rub. I. Podatki. Rub. II. Na wydawnictwo. Rub. III. Rozmaite wydatki.

Rozkład rubryk pojedynczych						
Liczba porz.	Przedmiot	Wyni- kłość z roku 1867.	Spra- wdzona kwota z roku 1868.	Wniosek na rok 1869.		Uzasadnienie
				szczegół	ogół	
POTRZEBY.						
I. Podatki						
1	Podatek dochodowy od odset- ków obligacyi: od zapisów długu Państwa 226 zł. 63 ct. po 7% . . . 15 zł. 86 ct.			16		Do poz. 1. Podatek dochodowy opłaca się na podstawie istniejących przepisów po- datkowych po 7%.
	od pożyczki narodowej 945 zł. po 7% . . . 66 zł. 15 ct.			66		
	od pożyczki loteryjnej 350 zł. po 7% . . . 24 zł. 50 ct.			25	107	
2	II. Na wydawnictwo starożytnych aktów z archi- wum bernardyńskiego . . .	1200		1200	1200	Do poz. 2. Uchwałą sejmową z dnia 16. Stycz- nia 1866. posiedzenie 22. przeznaczo- no jako niewzrotny datek od r. 1865. zaczawszy, rocznie 1200 zł. dla fundu- szu ś. p. Aleksandra hr. Stadnickiego na wydawnictwo starych dokumentów z archiwum bernardyńskiego. Na rok 1869. preliminuje się na tej- że podstawie 1200 zł.
3	III. Rozmaite wydatki	34			1	Do poz. 3. Na ostepłowanie kwitów od odset- ków obligacyjnych za kwitami pobie- ranych, potrzeba stepłów na 94 ct.

TABLE OF CONTENTS

CHAPTER	PAGE	PAGE	PAGE
I. THE HISTORY OF THE UNITED STATES	1	1	1
II. THE CONSTITUTION OF THE UNITED STATES	1	1	1
III. THE FEDERAL GOVERNMENT	1	1	1
IV. THE STATES	1	1	1
V. THE TERRITORIES	1	1	1

2.

Fundusz szkoły kucia koni.

PRELIMINARZ SPECYALNY

na rok słoneczny

1869.

Preliminarz sumaryczny funduszu

P o k r y c i e					
Liczba porządkowa	Wyszczególnienie rubryk	Wyni- kłość z roku 1867.	Wniosek na rok 1869.		Uchwała Sejmu
			Wydzia- łu kra- jowego	Wydzia- łu specy- alnego	
Złote austriackie					
1	Odsetki od obligacyj a mianowicie: a. od Listów zastawnych imien- nej wartości 44600 zł. 4 ^o / _o b. od obligacyj pożyczki gło- dowej imiennej wartości 2000 zł. 7 ^o / _o c. od książeczki kasy oszczę- dności imiennej wartości 90 zł. 62 ct. 5 ^o / _o suma pokrycia Potrzeby Pozostaje nadwyżka dochodów w kwocie	1784 140 $\frac{1}{2}$ $\frac{1}{4}$ 1781 $\frac{1}{2}$ 1928	Nadwyżka użytą zostanie na pomnożenie funduszu zaro- dowego.

szkoły kucia koni na rok 1869.

P o t r z e b y

Liczba porządkowa	Wyszczególnienie rubryk	Wniosek na rok 1869.			Uchwała Sejmu
		Wynikłość z roku 1867.	Wydziału krajowego	Wydziału specjalnego	
<i>Złote austriackie</i>					
	<p>Ponieważ szkoła kucia koni w życie nie jest wprowadzona, przeto niepreliminuje się żadnych potrzeb, a cały dochód użytym będzie na skapitalizowanie.</p>				

3.

Fundusz pomnika Kościuszki.

PRELIMINARZ SPECYALNY

na rok słoneczny

1869.

Fundusz pomnika Kościuszki.

Pokrycie.

Rozkład rubryk pojedynczych						
Liczba porz.	Przedmiot	Wyni- kłość z roku 1867.	Spra- wdzona kwota z roku 1868.	Wniosek na rok 1869.		Uzasadnienie
				szczegól	ogół	
	POKRYCIE.					<p>Stan papierów procentowych wy- nosi :</p> <p>Pożyczka narodowa . 8440 zł. — ct. Listy zastawne galicyjskie 700 „ — „ Książka kasy oszczę- dności 10 „ 73 „ razem . 9150 zł. 73 ct.</p> <p>Od obligacyj pożyczki narodowej 8440 zł. pobiera odsetki Komitet pomnika Kościuszki w Krakowie. Od listów zastawnych, które kupio- no za gotówkę odebraną z c. k. kasy głównej przy odbieraniu funduszu, pobiera odsetki kasa krajowa i takowe Komitetowi przesyła. Kom- itet nie składa rachunków dokumentowanych z dochodów i wydatków, tylko przedkłada roczne sprawozdanie L. W. 13930. 1867.</p> <p>Od książeczki kasy oszczędności nie wykazano dochodu, albowiem całoroczna należność wy- nosi tylko 53 1/2 ct. Książeczkę tę kupiono za resztę z sum przestanych przez c. k. kasę gło- wną krakowską po zakupieniu listów zastaw- nych na 700 zł.</p> <p>Ponieważ Komitet pomnika Kościuszki sam dochodami rozporządza i z takowych potrzeby pokrywa, niepreliminuje się żadnych potrzeb. Tylko w razie nżycia sumy przewyższającej kwotę 2000 zł. Komitet obowiązany jest wnioski swe Wydziałowi krajowemu przedkładać.</p>
1	Odsetki od obligacyj: Od listów zastawnych 700 zł. po 4%			28	28	

4.

Fundusz stanowy sierociński.

PRELIMINARZ SPECYALNY

na rok słoneczny

1869.

Preliminarz sumaryczny funduszu

P o k r y c i e					
Liczba porządkowa	Wyszczególnienie rubryk	Wyni- kłość z roku 1867.	Wniosek na rok 1869.		Uchwała Sejmu
			Wydzia- łu kra- jowego	Wydzia- łu specy- alnego	
<i>Złote austriackie</i>					
1	Odsetki od obligacyj	1449	.	.	1587
2	Różne dochody	92	.	.	71
	razem .	1541	.	.	1658
	W porównaniu z potrzebami	.	.	.	1621
	okazuje się nadwyżka w do- chodach	37

sierocińskiego stanowego na rok 1869.

P o t r z e b y					
Liczba porządkowa	Wyszczególnienie rubryk	Wyni- kłość z roku 1867.	Wniosek na rok 1869.		Uchwała Sejmu
			Wydzia- łu kra- jowego	Wydzia- łu specy- alnego	
<i>Złote austriackie</i>					
1	Wyплаты na utrzymanie sierót	1063	.	.	1516
2	Podatek dochodowy	95	.	.	95
3	Rozmaite wydatki	43	.	.	10
	razem .	1201	.	.	1621

Fundusz stanowy sierociński.

Pokrycie.

Rub. I. Odsetki od obligacyj. Rub. II. Rozmaite dochody.

Rozkład rubryk pojedynczych						
Liczba porz.	Przedmiot	Wyni- kłość z roku 1867.	Spra- wdzona kwota z roku 1868.	Wniosek na rok 1869.		Uzasadnienie
				szczegół	ogół	
POKRYCIE.						
I. Odsetki od obligacyj.						
1	Zapisy długu Państwa imiennej wartości 2730 zł. m. k. 4%	.	.	115		Stan papierów publicznych wynosi: a. Zapisy długu Państwa . 3930 zł. b. Oblig. indemnizacyjne . 3450 „ c. Galicyjskie listy zastawne 4300 „ d. Pożyczka narodowa . . 9050 „ e. Obligacje pożyczki krajowej 800 „ razem 21530 zł. do tego kapitał hipotekowany 10500 „ razem 32030 zł.
2	Zapisy długu Państwa imiennej wartości 1200 zł. m. k. 5%	.	.	63		
3	Pożyczka narodowa imiennej wartości 9050 zł. 5%	475		
4	Obligacje indemnizacyjne imiennej wartości 3450 zł. 5%	.	.	181		
5	Dług prywatny na dobrach Losiacz 10500 zł. 5%	525		
6	Galicyjskie listy zastawne imiennej wartości 4300 zł. 4%	.	.	172		
7	Obligacje pożyczki krajowej imiennej wartości 800 zł. 7%	.	.	56		
	razem	1587	
II. Rozmaite dochody						
8	Prawdopodobne ażyo od odsetków w srebrze pobieranych poz. 3. 15%	71	
	razem	92	.	.	71	

Fundusz stanowy sierociński.

Potrzeby.

Rub. I. Stypendya. Rub. II. Podatki. Rub. III. Rozmaite wydatki.

Rozkład rubryk pojedynczych						
Liczba porz.	Przedmiot	Wynikłość z roku 1867.	Sprawdzona kwota z roku 1868.	Wniosek na rok 1869.		Uzasadnienie
				szczegół	ogół	
POTRZEBY.						
I. Wyплаты na utrzymanie sierót						
		1063				
1	8 miejsc przy zakładzie świętego Antoniego po 105 zł.			840		Do rub. I. Obecnie jest obsadzonych miejsc 16, reszta miejsc wakujących będą w ciągu roku obsadzone.
2	4 miejsc w ogrodzie botanicznym po 63 zł.			252		
3	3 miejsca przy zakładzie św. Józefa w Krakowie po 50 zł.			150		
4	1 miejsce przy zakładzie św. Wincentego we Lwowie			95		
5	2 miejsca u prywatnych we Lwowie po 63 zł.			126		
6	1 miejsce u prywatnych na prowincyi na 52 zł. 50 ct.			53	1516	
II. Podatek dochodowy						
7	7% podatek dochodowy od odsetek w kwocie 1358 zł. 90 ct.		95		95	Do rub. II. Podatek dochodowy obliczono po 7 ⁰ / ₀ , ponieważ prawo finansowe z dnia 23. Czerwca 1868. obowiązuje tylko na rok 1868.
III. Rozmaite wydatki						
8		43			10	Do rub. III. Preliminuje się prawdopodobna potrzeb.

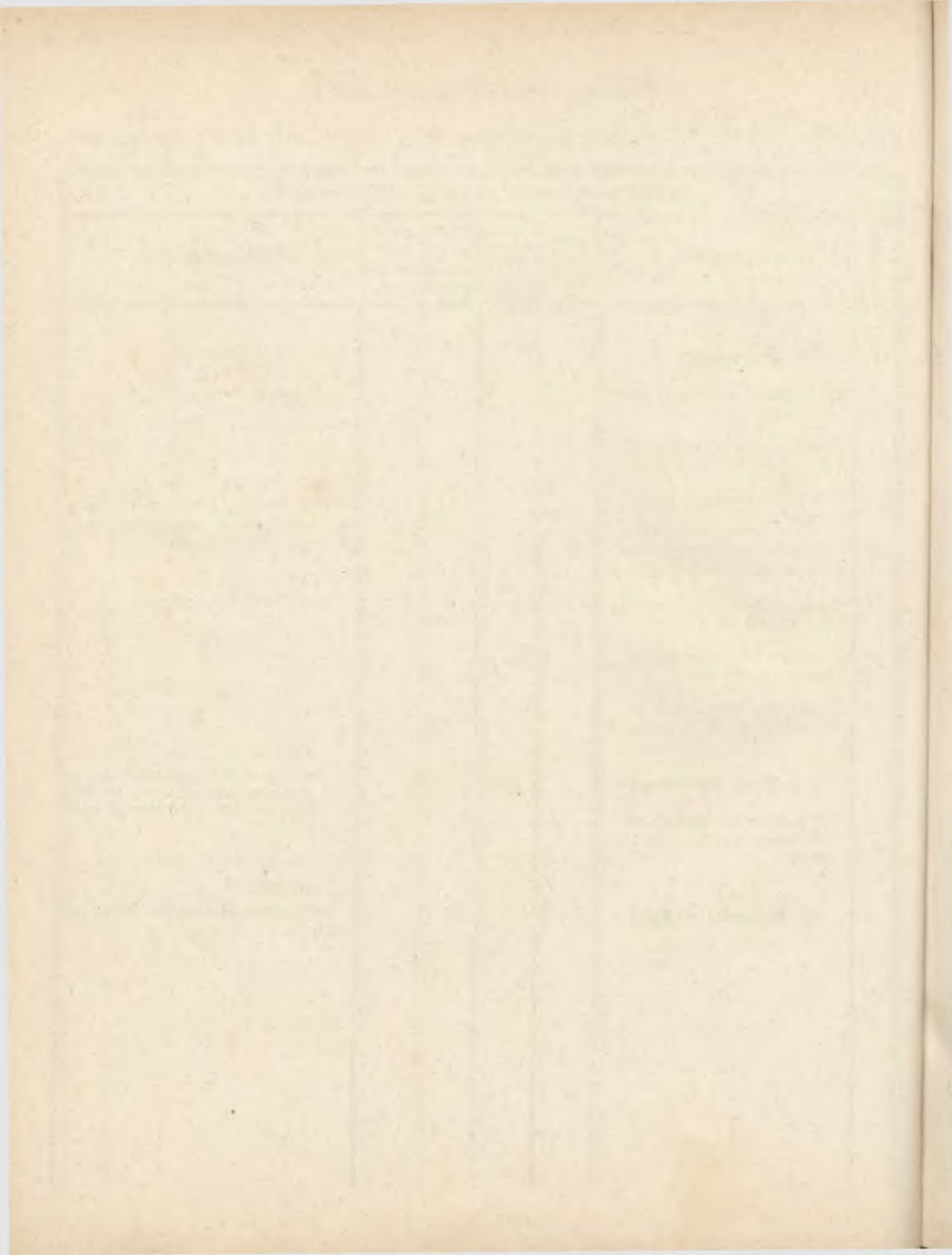

5.

Fundusz kultury krajowej.

PRELIMINARZ SPECYALNY

na rok słoneczny

1869.

Preliminarz sumaryczny funduszu

P o k r y c i e						
Liczba porządkowa	Wyszczególnienie rubryk	Wyni- kłość z roku 1867.	Wniosek na rok 1869.			Uchwała Sejmu
			Wydzia- łu kra- jowego	Wydzia- łu specy- alnego		
<i>Złote austriackie</i>						
I	Odsetki od obligacyj	1921	1956			
II	Kary za uszkodzenia lasowe i polowe	2549	2310			
III	Rozmaite	8	1			
	razem	4478	4267			
	W porównaniu ze sumą potrzeb	.	1171			
	okazuje się nadwyżka w dochodach	3096			

Nadwyżka użyta zostanie na pomnożenie majątku zarodowego przez zakupno oprocentowanych papierów publicznych.

kultury krajowej na rok 1869.

P o t r z e b y

Liczba porządkowa	Wyszczególnienie rubryk	Wniosek na rok 1869.			Uchwała Sejmu
		Wyni- kłość z roku 1867.	Wydzia- łu kra- jowego	Wydzia- łu specy- alnego	
I	Podatek dochodowy	135	137		
II	Zwroty kar darowanych lub odpisanych	4	34		
III	Rozmaite	1000		
	razem . . .	139	1171		

Fundusz kultury krajowej.

Pokrycie.

Rub. I. Odsetki od obligacyj. Rub. II. Kary. Rub. III. Rozmaite.

Rozkład rubryk pojedynczych

Liczba porz.	Przedmiot	Wynikłość z roku 1867.	Sprawdzona kwota z roku 1868.	Wniosek na rok 1869.		Uzasadnienie
				szczeǳół	ogół	
POKRYCIE.						
I. Odsetki od obligacyj						
1	pożyczki narodowej imiennej wartości 100 zł. m. k. 5%	5		Do rub. I. Całoroczna należytość wedle stopy procentowej. Stan kapitałów w efektach wynosi: a. Obligacye pożyczki narodowej 5% 100 zł.
2	obligacyj indemnizacyjnych okręgu administracyjnego lwowskiego i krakowskiego imiennej wartości 37150 zł. m. k. 5%	1921	.	1951	1956	b. Obligacye indemnizacyjne okręgu administracyjnego krakowskiego 15500 „ c. Obligacye indemnizacyjne okręgu administracyjnego lwowskiego 21650 „ razem . 37250 zł.
II. Kary						
3	za uszkodzenia polowe i lasowe	2549	.	.	2310	Do rub. II. Na podstawie 3letniego przecięcia. z roku 1865. . . 2717 zł. — ¹ / ₂ ct. " 1866. . . 1663 " 62 ¹ / ₂ " " 1867. . . 2548 " 89 ¹ / ₂ " razem . 6929 zł. 52 ¹ / ₂ ct. przeciętnie . . . 2309 " 84 — "
III. Rozmaite						
4	razem	4478	.	.	4267	Do rub. III. Wynikłość z roku 1867. zawiera aży 2 zł. i odsetków 6 zł., które obecnie w poz. I. uwzględniono.

Fundusz kultury krajowej.

Potrzeby.

Rub. I. Podatki. Rub. II. Zwroty kar. Rub. III. Zwroty rozmaite.

Ro zkład rubryk pojedynczych						
Liczba porz.	Przedmiot	Wyni- kłość z roku 1867.	Spra- wdzona kwota z roku 1868.	Wniosek na rok 1869.		Uzasadnienie
				szcze- gół	ogół	
POTRZEBY.						
I. Podatki.						
1	Podatek dochodowy od odset- ków obligacyjnych 7% . . .	135	.	.	137	Do rub. I. Podatek dochodowy wedle prawa finansowego dotąd obowiązujący 7% wynosi 136 zł. 92 ct. rocznie.
II. Zwroty kar						
2	odpisanych	4	.	.	34	Do rub. II. Wydatek wynosił : w roku 1865. 94 zł. 43 ct. " " 1866. 2 " 93 " " " 1867. 4 " — " <hr/> razem . 101 zł. 36 ct. przeciętnie 33 " 79 "
III. Rozmaite przypadkowe						
3	Na nieprzewidziane potrzeby w gałęzi kultury krajowej	1000	Do rub. III. W braku innej podstawy preli- nuje się kwotę 1000 zł. jako potrzeb prawdopodobną.
	razem . . .	139	.	.	1171	

