

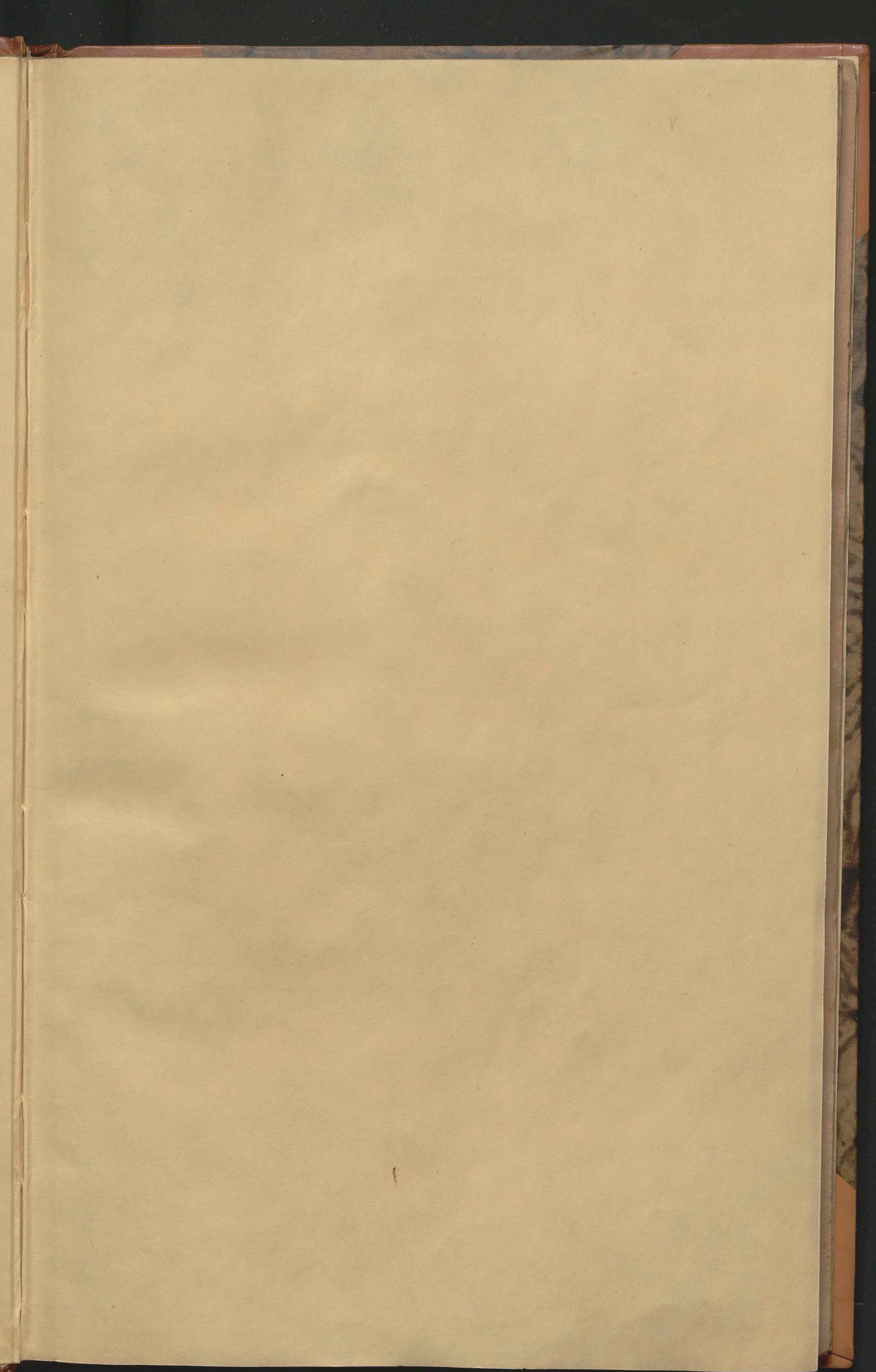

Opravit zasedal inwistigatorki Robert Jahoda v r. 1934.

Kupiono od p. K. Grodzickiego
3. IX. 1930.

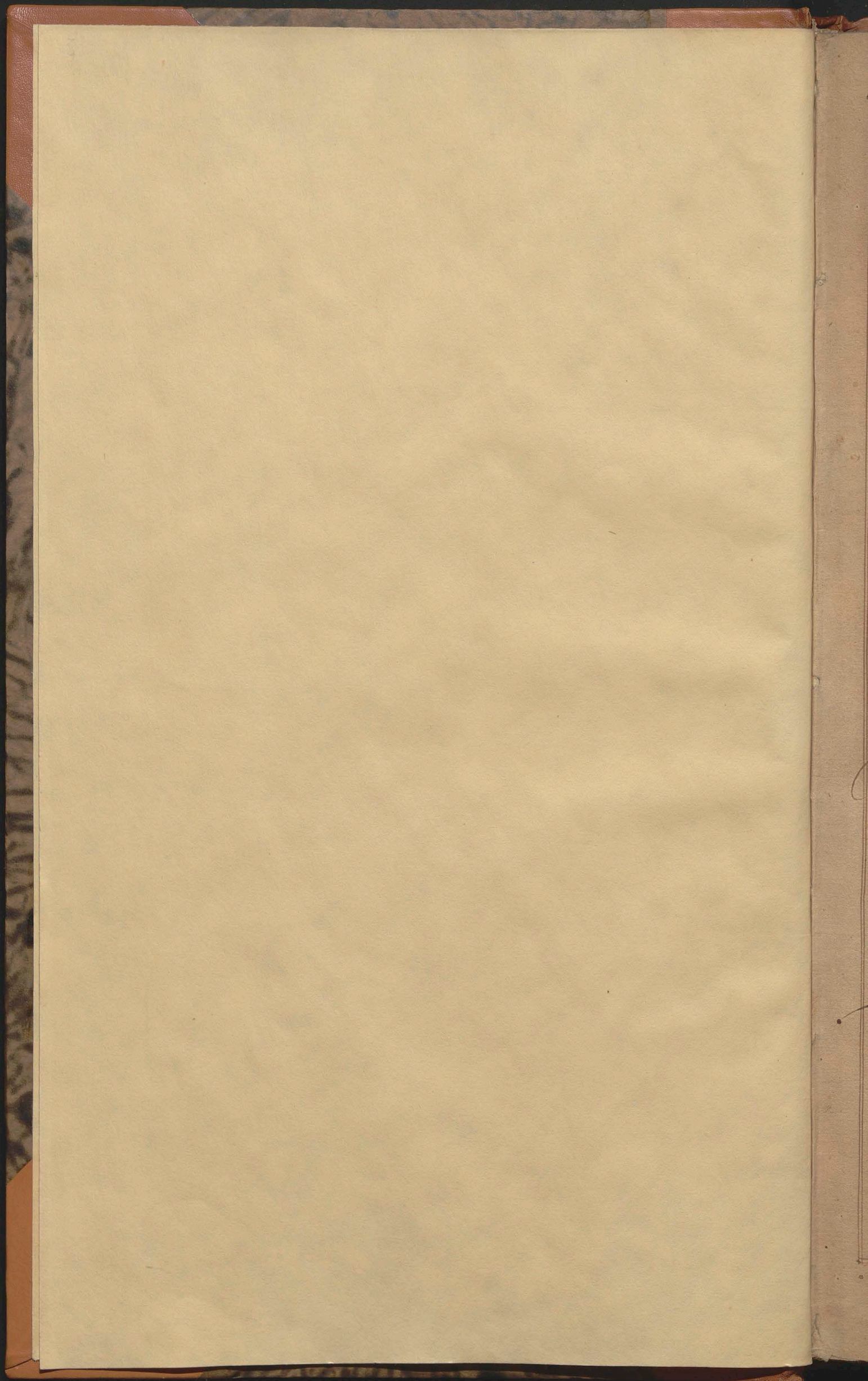



Actum in Fundo Bonor^m
 Villa Jablonica Ruska
 Curiag^m ibidem sita, Fe:
 ria Sexta post Festum
 Sancti Bartholomaei A:
 postoli Praxima Anno
 Domini Millesimo septin:
 gentesimo quinquagesimo ^{7mo}
 Consensu Lustracyi.

Waclaw Hieronim i Bogusta
 wic Sierahoski i Borcy y. stol:
 ce Apostolskicy Laski Biskup
 Przemyski Dobr Wsi Jablo:
 nicy Ruskicy Dzielcie.

Wszem obci y kazdemu z osobna temu o tym wie:
 dlicie bedzie nalezalo mianowicie P. S. Edynomom
 gubernatorom, Podstarostom, Pracownikom Woytow:
 Przymytnym. Ktoremy maage wzglad, na Suppli:
 kacyce, tyle razy, promadze Wsi Nawzey Jablo:
 nicy Ruskicy Dzielczney tak o pomiarzani
 nierownosci punktow pod soba mianych, jako
 tez o terenach powinności, Danin, y innych grona



Dalsza Lustracya Wsi Jablonicy.

Dzie pomienionej Dyopolicyi porządkow, na
wizne czasy postanowionych y ułożonych
a udrząc, y miarłowicę z supplem przez Poddanstwo
jablonicy Ruskiej nam podanych potrzebne, tak po
miarowanie gruntow jako też danin y powinności
lonych ułożenie, które od dawnych czasow nabyte
przez wspomniane Poddanstwo nasze widziemy
być bez porządku dobrego podobnie, Pręto ku
dzielnicy Łasli naszym Poddanstwu naszemu
Dzie Lustronemu Wsi Jablonicy Ruskiej, na fun
damencie s. Sprawiedliwosci, Prawi kornych,
pronta Poddanym naszym sprawiedliwie, bez
najmniejszej brywdy rozmierzyć, y według roz
mierzonych, powinności, podatku, daniny, roboc
zny oznaczyć, y miarłowić y na potomne
czasy ułożyć rozkazaliśmy, do którego oznie
ru daliśmy moc, y wstade nasze Włóblebnym
Pymionom s. Dominikowi s. d. Limonowicem
Wesiu, Dominikowi Lyogurliumie Kapelanowi
naszemu, Jmci Panu Maciejowi Wiszniewskie
mu w sztuce Geometrii Ekonomickiej, bęglu
Zakawiczym, aby bez najmniejszej brywdy
Poddanstwa naszego pomienione pomiary
gruntow, y ułożenie powinności, tudzież grun
tow Dworskich ogólnie wsey szlachy capdygo
wali, My zaś wzykmy wyrażone tuje Wsi
jablonicy Ruskiej przez pomienionych dlu
stratorow ułożone Dyopolicye akceptowaci
y uprzedowaci będzimy, na w sta lepszej
wiary, wagi, y pewności ten kornym Reke na
sza podpisaliśmy y pieczęcią z twierdzą roz
kazaliśmy. Dan. w Patawie naszym Bi.
skupim Prorowskim Dnia udnastego mie
sica sierpnia Roku Panstwa Tytułene
go siedemsetnego, piędziesiątego siedmego.

Należy wyrażeni na fundamencie danego w
bie od Włóblebnego Jmci s. Józefa Wartawa
Hieronyma z Bogustawem Sirotkowiczem
z Brzezy y s. Józefem Apostolskim Łasli Bis
pa Przemyskiego, Dobr Wsi Jablonicy Rus
kiej

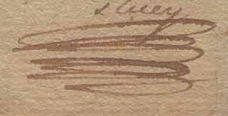
skup

Dalsza Lustracya Wsi Sabtonicy.

służy D. Dieudica konwentu, y moicy Lustratorowie,
 w Obecności Urodzonego Jana Dieudica Chonoma
 Prawników jakas Rybczaka Woyta, jakas Ryb-
 czaka, swana Kuszaka, Luczki Barana, Dan-
 ka Kowpyli, Jędrzeja Piha, Wasyla swanusia
 y innych teyże Wsi Woyta, przyrzecznych, y cety
 Promady teyże Wsi, tudzież Lubarsza Pihownika
 Woknego, Jurzydykusa nasza Lustratorowie fun-
 dowaliśmy, y do expedyowania ony przyta-
 piliśmy, gdzie najwampred ogłosiwszy lustra-
 cyę cety Promadzie Sabtonicicy, indagowa-
 liśmy o Prawa, granie y rozpiętkie gronta
 Dalona do tej Wsi należące, utora Promada
 oddata nam najwampred Przywileju Prawa
 Oryginalnego na Wsie Sabtonicy, Kuska od
 Władytawa cietia Opatwugo Przybystawowi-
 dany, a przez Zygmonta Krola Polskiego
 approbowany nięcy wyradony, w którym gra-
 nie Wsi Sabtonicy Kuski z jednej strony
 z Wsią Wotodłem, a septentrione, a z drugiey
 strony z Wsią Włuchem J. K. Mei. a meridie
 sa opisanie y opiewanie, gdzie potym przez
 tę Promadę zapirowadzeni byliśmy nad san-
 ad meridiem do Potoba Orakow Swanego
 Dieudiego teraz fronta Wsi Sabtonicy Ku-
 sicy z frontami Wsi Hruszowli, z Le Sar
 w Przywileju Oryginalnego Prawa granie
 Wsi Sabtonicy Kuskiy nie z Hruszowli jak
 z Włuchem sa opisanie, a teraz Wsie Hruszow-
 ka wchodzi, utora cety na frontach Wsi
 Sabtonicy Kuskiy, cety Włuchich jest lo-
 kowana, co ani z Prawa Oryginalnego
 ani z Indagacyi Poddanstwa nam niepo-
 kadnie się. Wzi niewiadąc się w boginie
 Praw, postępiłiśmy na wschod wielki stonca,
 w górę pozar Swana, y tam ay przedtęzy
 prowadzeni byliśmy po nad awersch Potoba
 tyż gora lasem iedłouym zarostu do trach
 kopow w Lesie będących niedaleko drogi ze



Wsi

Dalsza Lustracya Wsi Jablonicy.

Wsi Jablonicy do Wsi Rybnego Idęcy. Tamta
postępowaliśmy razem po nad wierzchołki do
toczków spadających z Wierzchołki gory Sa-
sem zarostcy, do Wsi Wotodicy wólki przysli-
śmy do Jucina publicznego od Hruszłowi
przez Las do Jdyczyny y Denowa idącego, bez
tam gopinie prezydentury, postępowaliśmy do Poto-
la Jębolu Swanego, spadającego z gory Lasom
zarostcy do Łągu Rzeki Jan Białobrzegi Swa-
nego, nily Zagraniczny Potok, tak od Wsi Jablo-
nicy Ruskiej, jako y Wsi Wotodza, ale nie-
dosłownie mianego na prost Dworu Wsi Nie-
wistki wypadającego, Tamta postępowaliśmy
po nad rzekę Jan Swana, dżulca fronta Wsi
Jablonicy Ruskiej z Wsi Niewistki, y wło-
czyliśmy na Łęli do Jablonicy należącej,
anyry Swane, które lustrując szliśmy po-
nad stan pod Wios Jablonicy, Tamta byli-
śmy prowadzeni po nad stan wote Płonia
rozciągającego się po nad arień Krzemienne
Demestow, aż do majątku y Potolia Grabow
Swanego, gdzie opowiedzieli nam bydlę skon-
czone wólte objachanie na tamtym majątku
do użycy wspomniany Wsi teraz będące. Na-
tychmiast przystąpiliśmy do Opisania Dwa
Oryginalnych tejże Wsi, przemiaru gruntow
Dworzskich y osiadłości, tudzież ułożenia
innych porządkow, Pierady chłopskiej, Poddan-
stwa Wsi Jablonicy Ruskiej z gopie th
mi obliczeniame w niej opisaney sposob.

Przywilej Prawa Oryginalne-
go na Wios Jablonicy Ruskiej
od Władysława Xiążęcia Opat-
skiego Przybysławowi dany
april

Dalsza Lustracya Wsi Sabtoniuy.

a PRICI Lygmonta Krola
Polskiego approbowany.
In Nomine Domini Amen.

Ad perpetuam rei memoriam. Nos Sigismundus Dei Gratia Rex Poloniae magnus Dux Lithuaniae nec non terrarum Cracovienvis, Sandominiensis, Sieradiensis, Lanciunensis, Cujavie Rufiae, Prussiae, Masoviae, ac Culmense, Et: blinense, Pomeraniaeque Dominus & Haeres. Significamus tenere presentiam quibus expedit Universis presentibus & futuris, harum notitiam habituris, Quia pro Parte nobilis Constantiae Haeredit de Villa Jablonizza coram Nobis & Consiliaris nostris in hoc Conventu Nobiscum presentibus exhibitum est Privilegium Originale perpetuum & hereditarium sub Titulo & Sigillo Illustris olim Ladislai Ducis Opolienvis, & Vulturvensis, sanum, salvum, & integrum & nulla in sui Parte suspectum petere illud, per Nos propter nimiam Eius proce rationem innovari, approbari, confirmari, cupis quidem Privilegij tenor sequitur estque talis = In Nomine Domini Amen. Deest Excellentiam Principum suorum Subditorum Commodis & Utilitatibus intendere, ut dum eorum profectibus invigilent, Ipsov in Honore sui Promotione & servitij antiant promptiores.

Nos igitur Ladislaus Dei Gratia Dux Opolienvis Dominus Rufiae & Vulturvensis Ad perpetuam rei memoriam volumus decernere: Quod inspectis Fidelibus Obsequijs per Pribetam Filiam Phal, de Terra Lanciun, Fidelem dilectam Nobis



6
Dalsza Sustracya Wsi Jabtonicy.

Nobis exhibitis & adhuc futuris temporibus ex-
hibendis maturo seruatorum nostrorum prehabi-
to Consilio, diligenti de nostre Largitatis mu-
nificentia, eidem Pribistae & suis Haeredibus
legitimis & Successoribus Villam nostram di-
ctam Jabtonicam sitam in Districtu nostro
Sanctensi prope Flumen San, cum omnibus
& unguis suis pertinentijs, Juribus, & Do-
minijs, proventibus obventionibus, censibus,
redditibus, & emolumentis, prout eadem Villa
in suis limitibus, metis, & granitijs, incipi-
endo a metis Ville Wotofle ex una Parte,
& alia Parte Ulul noscitur esse distincta,
cum agris cultis & incultis de novo ceteris pari-
dis, sylvis, nemoribus, mercis, rubetis, venati-
onibus, aucupationibus, equis, Stagnis pi-
uinis aquarumve Decuribus & robora pro
suis melijs caerere, ceteris quoque omni-
bus pertinentijs & usufructibus, ibidem pro-
venire valentibus, damus, donamus, & conferi-
mus, jure Poloniali perpetuis temporibus
libere possidendum, tenendum, habendum, ven-
dendum, commutandum, usufruendum, & in usus
uos convertendum, hoc tamen casu, quod
singuli Chmetones dictae Ville Nobis & No-
stris Successoribus de qualibet arca pope-
sa singulis Annis in Festo Sancti Marti-
ni duos grossos latos solvere, pro Censu
nostra Camera sunt adstricti, Et quod
dictus Pribistae, aut sui Haeres vel
Successor cum uno Balistario bene ar-
mato, in equo valido Nobis aut nostris
Successoribus, quoties ungue in Terra nostra
ad expeditionem vocati fuerint, servire sunt
adstricti. Permittimus etiam dicto Pribista-
e, & suis Haeredibus, seu legitimis Succes-
soribus, quod si captus vel capti fuerint,
in nostre Belle, seu aliqua rationalia
damna perierit, ab hostibus nostris spuum
vel suos ab hujusmodi Captivitate resti-

7.
Dalsza Lustracya Wsi Jabtonicy.

tutis singulis damnis liberare. In cuius rei
Testimonium presentes scribi fecimus, & nostrum
Sigilli majoris munimine roborari. Datum
& Actum in Sanok Tertia Tertia intra Octa-
vas Ascensionis Domini anno ejusdem
millesimo, trecentesimo, septuagesimo tertio,
Presentibus Domino Petro Brun Milite
Wislawa Kofia, Stephano de Bykowycz, Mi-
chaele Gal, Nicolao Skatka, Tomhuone Laf-
sota, Palatino Nostro Sanocensi, & Joanne
de Rogowia Nostro Protonotario, Qui pre-
sentia habuit in commissis, & alijs nostris
plurimis Fidelibus fidedignis. Nos igitur
Sigismundus Rex Supplicationibus pro
Parte prefate Constantie Heredis vera
& legitime prefate Ville Jabtonicza,
nobis oblati, justis & rationalibus bene-
gniter acquiescentem illud spem Privilegium
tandem justum & legitimum ac omni
Suspitione sine ut promissum est, carens,
in omnibus Quis punctis, Clausulis, articu-
lis, & conditionibus univocis generaliter
& specialiter expressis, de verba Nostro Scien-
tia, ac de Consensu Conciliariorum nostrorum
spiritualium & secularium in hoc con-
ventu Præsidii Prædigiensium nobisum presen-
tiam innovandum, approbandum, ratifi-
candum & confirmandum duximus, inno-
vamusq; approbamus, & confirmamus, ra-
tificamusq; presentibus, decernimus prout de-
cernimus, Constantiam prefatam & Quis
Suessores legitimos prenominate Ville
Jabtonicza veram & legitimam esse & fuisse
Heredem, nec non omnia & singula in
Supra scripto Privilegio contenta, & expressa
aim & robur debite & perpetue firmitatis
optinere, tenere presentium mediante
in perpetuum. In cuius rei Testimoni-
um

10.
Dabza Susztracya Wsi Jabtoniuy Ruskiey

um sigillum nostrum presentibus est subap-
pensum. Actum Budgostie in conventione publi-
ca quarta ante festum Sancti Nicolai
proxima Anno Domini millesimo, quingentesi-
mo, vigesimo, Regni vero nostri Anno Decimo
quarto presentibus Reverendissimis
in deo Patribus Dominis Mathia de Duka
viciis Vladislaviensium, Petro de Tomida Pospo-
niam & Regni nostri Vicecancellario Episcopo
pis, nec non magnificis Venerabilibus & Je-
neris Christophoro de Schydtowie Palati-
no & Capitaneo Cracoviensi, ac Regni nostri
Cancellario Nicolao de Sudgrank Pospo-
niam, andrea de Jozyn Sandomiriensi
Palatino, Luca de Jozha Pospo-
niam, Nicolao de Schydtowie Sandomiriensi, & Regni
nostri Thesaurario, Joanne de Weibana
Sierpensi & Tribuno Ptoensi Castellano
Andrea Mlydu Preposito, & Joanne Jozhu
Archidiacono Pospo-
niam, Secretariis No-
stris, & alijs quam plurimis Dignitarijs
officialibus ac Curie nostris ad premia
festibus fide dignis unere & fidelibus de-
lectis. Datum per manus Magnifici Chri-
stophori prefati de Schydtowie in Sius-
mitow & Magna Opator Palatini & Capita-
nei Cracoviensis ac Regni nostri Cancellarij,
tum Hieradien, Siochawoviensis, Justi-
nensis ac nova Civitatis Kerczyn & Capit-
linare nobis dilecti = Christopherus de
Schydtowie Palatinus & Capitaneus Craco-
viensis ac Regni Poloniae Cancellarius ma-
nu propria. Relatio Magnifici Christophori
de Schydtowie Palatini & Capitanei Cra-
coviensis, ac Regni Poloniae Cancellarij. Se-
cus sigilli pensilis Regni in Saeco
panneo rubro in cura deprepsi, funicula
sericeo coloris rubri et aridis ligati. =

Dalsza sustracya Wsi Sabtonicy Ruskiej.

Prawo Rogowe Wsi Sabtonicy Ruskiej.

August Treci i Bożcy
 Saski Król Polski Wielki
 Niasze Silewski, Ruski, Pru-
 ski, Mazowiecki, Zmudzki,
 Kiewski, Wolynski, Podol-
 ski, Podlaski, Instantski,
 Smolenski, Siewierski,
 y Czerniechowski. Dzie-
 dzieczny Niasze Saski y
 Ocktor.

Znajmujemy niniejszym Listem Przywile-
 jem naszym wzorem do obcy z kazdemu
 z owbna, temu o tym wiedziec należy. Ponie-
 awaz Wsi Sabtonia Ruska w Wojewod-
 twie Kiewskim, a Ziemi Sanockiej Liczba
 Wielebnego w Bogu Wacława Sierabowickiego
 Biskupa Przemyskiego Dziedziczna, przez
 niezgodliwy przypadekowy Ogien Prawa swoje
 Rogowe od najjaśniejszych Antyporow na-
 szych teyże Wsi Sabtonie nadany utracila,

Siles

Dalsza Lustracja Wsi Sabtoniej.

jako świadca manifest y przywaga Poddanych tej Wsi w posiadaniu państwa świętych metodianow w drodze Janolinu Robu Tyreńskiego, Sandomieckiego, Pięciu iutego, Czerego uznione, Wsi my ulatniacie się do polowicy Suppliu tychże Poddanych Wsi Sabtonia Ruiba, y chce aby pod Zarządem nieszkodzenia tego Prawa Rzymskiego zostawata, umyśliwszy to Prawo przez Ogien przypadkowy ustrawone nadać, y przywrócić, iakże niniejszym Listem Przywilejem naszym nadać y przywracać. Przy takim tedy nadaniu y przywróceniu Prawa tego Rzymskiego wolno będzie tej Wsi Wojta y Ławników z między siebie obierać, z Approbacya iudnali Dworu. Sprawy wszelkie potuzone między sobą sądzić, Ludei występnym swawolnym karac przykladem innych Wsi tym Prawem zastępczym się y wzrybić inne rzeczy do Sprawiedliwego y dobrego porządku dżgac y uiegiac, ce się czynić y Sprawować, Cenzure iudnali y daniny, tudzież wszelkie powinności Dworowi tamcznemu zdawna należące swoim trybem, y suzerainstachowyci mieć. Co do wiadomości innych słuach aby doszto w drodze wtasnej Ziemi publicowac, y do Abtow przyjei rozkazujemy. Na wsta tym listem Wiary wagi y pewności Ręku nasze podpisawszy, Świąca koronna mycinac rozkazujemy. Dan w Warszawie

Dnia

Dobrze Lustracya Wsi Sabtonicy.

Dnia Dziewiętnastego Miesiąca maja
Roku Pańskiego, Tysiącznego, siedm
setnego, ~~W~~ Pięćdziesiątego Osmego,
Panowania naszego Dwudziestego pią
tego Roku. Augustus Rex. = Kada
nie Prawa Rzymskiego Wsi Sabtonica
Kuska nazwaney w Wojewodztwie Lu
skim Ziemi Sanockiej leżący Wielebne
go w Bogu Wawtawa Sierakowskiego
Biskupa Przemyskiego Dzielczony.
Locus sigilli Regni. = Antoni Si
korski ^{yo} Kr ^{ku} Mii y Pięciu Koron.
ney Sekretarz. mpp

[Faint, illegible handwritten text within a blue rectangular border]

Dalsza Sustracya wsi Sabtoniuy.

Opisanie Dworu.

Wierdzajac do Dworu wrota na dwoch Stupach
 gontami pobite na litych Dach moyno Dw.
 Lotowany drzewi z tarciou nowych podwoyne
 u litych lony drewniane w Stupach.
 Sadac tu Dworowi Polwaru na prawey r.
 ce. Daluy iadac Dwor, do lityego wychodzac
 popod gancle ten na wloz tarciami obu:
 dowany z tawami, na nim przedbia obruk
 obrukach w otow oprawnych dobrych, do tej
 przedbia drzewi iotowe na Lawia sach z:
 latnych z Lamlicm zelatnym y chady.
 lizm, z powata y podtoya z drzewa tar:
 tego ulitadana. Schodzac z gancle po scho:
 Dach do stieni drzewi dzbowe grube we
 Dworze zelatnem przepawane, z lurnami
 zelatnymi, z Lasuwem drewnianym do
 bouym, w tej stieni na lewey rze polioy
 uillbi, do lityego drzewi iotowe nowe slo:
 tarstuiy roboty na Lawiasach zelatnych
 z Lamlicm nowym, klamka y antabla
 zelatnymi, w rizm powata y podtoya z tar:
 ciu ulitadana z obrami ceterema laslo
 wemi w otow oprawnemi, z bratami
 zelatnymi, y Lasuwami abintre Lasuwa
 iemiu sie. W tej przedbia stafa ad instar
 lredensu z brata drewniana, piu lach:
 lony z lity na fundamencie murwa:
 nytn, przy nim lominch murwany ay:
 lityny awgere rnywidziorny, z tego polio:
 u wychodzac do drugiego drzewi stolar:
 stuiy roboty z odrzudami nowo danemi
 z na Lawiasach zelatnych z Lamlicm
 nowym klamka y antabla do Lamliama,
 na Trodhu tego jest listuowanie wliar
 Alhoue, w nim ceter trui w otow o:
 prawnych na Lawiasach bez brat, z z

suwami

Dalsza Lustracya Wsi Jabloniuy.

Z Laskami de Dworu Zamyskajami sie, kominci przy drzwiach musowany na Daski wywidlony, z tego polowiu drzwi do garderoby drzwi talie i Stolarzkiej roboty z Zamkiem klamka y antabla do Zamyskajami z powata y podloga z tarci ulitadana w niej obien dwoi szlita prostego w drewno o. prawnych, z tej garderoby drzwi do sieni, z litorey wychodzac wschody na gorke do polowiu b. fnych, z tarci ulitadane, do tych wchodzac drzwi niemossie z adnych, w sianach powate y podloga in parte zkolowane, w nich obien wsep ctery w otow oprawnych dwoi z w drewno przes potowe otwierajacych sie, z wstacy z gornych polowiu nadot do sionki drugiej w litorey obno idno w drewno opravne. z tej wchodzac do polowiu ex opposito drzwi nowe na Zawiasach z klamka y antabla do Zamyskajami, w nim siany y powata stare ale dobre z podloga nowa dana w niej obien dwoi w drewno opravnych biki zaskow, piec kuchla przy Zielony na fundamentu musowanym, y drugi polowiu przylegly grzeizy, z tego polowiu wchodzac do sionki, a z sionki do sieni wielkiej, w litorey komin stary z kamienia murowany w gore wywidlony, od litorego a parte sinistra komin drugi nowe musowany na Daski wywidlony, od litorego idac drzwi do polowiu stare do stolarzkiej roboty na Zawiasach z klamka y antabla, z klamkami z powata y podloga z tarci ulitadana, w nim obien troje w otow opravnych z kazykarni z klamkami otwierajacych sie, zaskowami z polowiu zaskowami, w tym ze polowiu komin musowany nowe wybidlony, y piec Zielony z polowiu przy namienionego tenze polowiu grzeizy, z tego idac polowiu drugi niewielki drzwi do niego z tarci stolarzkiej roboty z Zamkiem klamka y antabla do Zamyskajami, w tym powata y podloga z tarci wlotowych ulitadane, obien dwoi w otow.

opravnych
~~_____~~
~~_____~~

18.

Dalsza Lustracya Wsi fabtonicy.

oprawnych otwierających się z Lasuwami abin-
tra Lasuwami się, z hałczykami do La-
ktadania, z tych polowiu wychodzą nasad
do sieni wielkiej w litorcy obier dnie w Dre-
uno oprawnych, z sieni idąc po Schodach
na górę, na litorcy Zapierdzenie nad temik po-
lewami na Schowanie, do litorcy drzwi wodli-
we na Lawiajach z arcydzem y szoblem
do Lamylonia na litorce, na tym całym Dw-
rzej opiera z ganbii nad litorcy dach niedawno
dany, Dach stary ad przesno miejscami
porępowany, po oboch Stronach tego Dw-
ru ogrodzie niewielkie Palisadki z krusztu
opasane, w litorcy owobliwie od obory sto-
igym, Inayduie się w litorcy drzewa sliw-
wego, drugi bez drzewa.

Opisanie Folwarku.

Folwark alias Piekarnia z drzewa wodowego
budowana stara z piecami dwoma piekarskimi
glinianymi z nalepani szobami dwoma y iardma-
ni na bydło, dyłowaniami obnami cetermia w Dre-
uno oprawnymi, polniami kczema, tawą koło
pica y polka, do tej piekarni drzwi wodowe
stare na biegunach drewnianych, przed sieni
idąc siba z piecem latornym. kochlowym
starym kominicem prostym z gliny lepio-
nym, obnami dwoma w Dreuno oprawne-
mi, w rogu tej siedbii kominika o obnie i-
dym z drzewami wodowymi na biegunach
drewnianych z szobami z latornymi, w s-
ni kominika mata, w rogu tej komory k-
minik nad tym Folwarkiem Dach stornia-
ny stary morna Dekolorowany.

Opisanie Kuchni.

Idąc z Folwarku ad meridiem kuchnia

ad przesno

Dalsza Lustrowca Wsi Sabtonicy.

ad przesens nowo postawiona w Stopy budowa
na tarciami w kole Papierzona, w niej ołtarz
dwie nowe prostych udrzewno oprakonych
w niej ognisko i drzewa budowane, kłębki
wycypane, nad tym ogniskiem łomim na cele
rech Stupach i chrustu płciowy glina
piony, w tej łuchni Stolnie dwie, y tawa,
drzewi do niej iedtowe i tawie na łamie
Łaladadala sie.

Opisanie Obozy.

Idąc z Dwora przez Dłudzinie ad oc.
widentem oboza do ltorcy wrota kiedlicze.
w tej Obozie Stopy trzy Stoma poszły
pod ltorami Stopami Stupaw pufrajie
i przychodu obozy na prawcy Stronie sta
ienka i drzewa budowana i drzewiami
i edtowemi na biegunach drewnianym podro.
guy ear Stronie Ła droga przez Wrota
w Obozie idąc Stopa awięz pod ltorami Stoy
nia na łonie o trzech Stupach, w tej Stoy
pie Stob y Drabina iedna, do ltorcy
Drzewi i desek i edtowych, w rogu tej
Stopy Stajnia i drzewa budowana, i
drzewiami na biegunach i Łambem dre.
wnianym, w tej Stajni podłoga i drzewi
awa łiefanego Stob nowy bez cate
Stajnie i Drabina powata i desek
aladana, Przy tej Stajni druga Staj.
nia między dwoma Stupami, i drzewia
mi i edtowemi na biegunach i łobem
y Drabina od tej Stajni idąc Stopa
Łabudowana, przez kłębki iedne chrustem
przez drugie drzewem, w rogu tej Stopy

Stajnia

Dalsza Lustracya Wsi Jablonicy.

staienta drzewem zabudowana z drzewiami
wodowymi na stadynie y lonie roboze trzeciu
stopa zostawiona niezabudowana, dla bysta
obornego, Ta obora ad occidentem majorem
minorem Bruynowana.

Opisanie Gumna.

Stodola jedna stoma poszyta z szałka
mi dwoma z jednym ad meridiem między
litorami Szularki białej brogow w tym
gumnie dzieje, y plewnik z drzewa bu
dowany pod Daszem Brogowym, do kła
rezy drzewi z Lamliem drewnianym,
do tego gumna wrota od D. L. D. Linca
Dworowego podwoyne na Dwoch stu
pach stoma poszyte, przy wrotach for
tha między trzecim stupem, drzewi z tar
ci na kłunach drewnianych na kłun
bet Szularkie u.

Opisanie Szpiklery.

Kładzie od Dworu bet D. L. D. Linca idąc
od Gumna Szpiklery nad Szularkie we
dwie kondygnacye w węgły budowany
z drzewa tartego wodowego gontami
pobity, do którego wchodzi drzewi wodto
we na Szularkach Szularkich z Lam
liem y wrcia z em, w nim Szularkie
z drzewa budowanych ofm dwa wielkie
wrcie mniejszych z podłoga z barcie
układana, na drugą kondygnacye z
Dworu wchodzi nad litorami drzewi is.

Stowa

Dabesa Lustraya wsi Jablonicy.

dtowe i tarcie tam wyszedły z lasów dwa
wielkich, trzeci mały, dalej wac drzewi i od to-
we na Laurawach i Łelaznych i koturotkim,
ktorem wchodził szba bez lasów, z
dwoma olinami bez ryb, w których braty
drewniane y lasury drewniane i powata
i drzewa ofwarowego ułożone, pod tym
szpiliskiem i kłep i kamieni na wapnie
murowany wielki i do którego drzewi od wiel-
kiego abschodu, sztyca y schodami nowemi
do tego kłepu drzewi i dtowe na Laurawach
i Łelaznych na kłocie Łamykaiace i y dno
gic talucl ten szpilisk i Dworem, kol-
warciem, kuchnia, obora i stodołami ptolem
wyrobim ogrodzony y ościerniony.

Sady Dworskie.

Sad ex oppoito Folwarbu nad sad Ławla
obcy ogrodu prawowitego i tyga do którego
forta na prost Folwarbu rzeczonego i z
deszczu i blambu y kłobem, maicy
w sobie stugosi, łobu iuglych i to ojm.
szupiat y ojm. Łobu kwadratów 14000
Kiwkami węgierskimi, ptołkami, tudzież
szcepami różnemi, iako to grujthami
iabloniami ay sad Łany ptolem w to
ogrodzony, przed pot od Dworu y iofin-
ca Curniem ościerniony, Ogród drugi przy
łobu nad Łanem, drzewa rodlaynego
w sobie maicy, ten dla Balsky
Dyepożycy przedstawienia i budynku,
iako to Folwarbu, obory, gumna y
szpilisk wyrey ayrazonych ni-

Dalsza Lustracya Wsi Jabloniuy.

nierażnie się. Ogrodek przy Sumie dla Warzy-
wa kuchennego nad klatką między gumnem
y Folwarkiem leżący ptołem w koto ogrodzo-
ny y okiermiony. ten dla dalszej Dyppory-
cyi so budynkach nieopisuje się. Ogrodkiem
dwóch małych, drugich dwóch większych,
które przed tym do wygody Folwarczney
należały, iako to trzeciego nad Janem
pod wierzami, drugiego pod budynkiem
Browarek Lwanym, trzeciego na Bara-
nowie, czwartego na Stawisku leżących
tych się tu nieopisuje, ponieważ na
Lokacya poddanych więcej wyrażonych
suo traktie opisze się, z których Da-
mina oznaczona będzie, iako też y bu-
dyntu pod Dworem będącego Browarek
Lwanego dla dalszego pomiarowania
nierażnie się.

PRZEMIAR GRO-
TO W.
DWORSKICH.

Pola Profia

Dalsza Lustracya Wsi Jablonicy.

Przemiar gruntow

	składowe w 1000 lach	składowe w 1000 lach	składowe w 1000 lach	składowe w 1000 lach
<p>Pola Troscia Swarcego od orientem po nad kolumny ryzuane lezacego uignacego z odwozi, to jest potuzka wspadajacego z pola Ladat ni Swarcego koto ulina wasyla Szutli, y trzyca Pbluja do Janu az do So. toba Stotwina Swarcego po nad drogę idaca ze wsi ku niewyżle. " " " " " "</p>	1260			
<p>Szerokosci Lamancy Pola tamze bedacego po nad drogę wyzey wspomnianą od między miakata swanysia do mtali uignacego uż na stugocie. " " " " " "</p>	440	206	10	90640
<p>W to Las Pole y Doreby wchodza po nad brzaskie dace ktore chłopi przed tym trzymali.</p>				
<p>Pola tamze z Salca do mtali wyzey wspomnianych ku wsi idac po pod drogę az do potuzka wyzey wyraze nego od litorego po nad dro gę przemiar Laczynat u. Pol z porz bami pomiędzy brzaski y po nad brzaski ktore przed tym chłopi były.</p>	037			
<p>Szerokosci Lamancy.</p>				99,14 02063

Pola

Dalsza Lustracja wsi Jablonicy.

Dalszy Przemiar	Lokus wzdłuż	Lokus wzdłuż	Lokus wzdłuż	Lokus Kwadrato
<p>Pola na gorze nad lasami lunowymi zaczynającego się z dołu od między Lubow: skiej, a uagnanego się aż pod Las po nad kadratowa Doline na wzdłuż, na wprost Las od drogi ze wsi ku dy nowu bez Las idący, aż po nad Stotwine, Potok, y Las.</p>	1650	331	109	546150.
<p>Pola tamże po drugiej stro- nie drogi od między łmie- cych y Zagrodnich z do- łu na Polu Lasu dwunym, nowo wyznaczone, po nad Sylki Potok zwany zary- nającego się, a uagnanego się aż do Lasu Łolui na- głych z dołu od między wspomnioncy, do góry.</p>	1425	370	108	527250
<p>Pola po nad Salucce w którym plac zostawiać się na folwarku po pod- Las w Średnim Dla- le zaczynającego się od wiek- chu Potoka Sylki zwa- nego, a do Potoka Pere- chod wzdłuż uagnanego się.</p>	1307			
<p>Strochowi kamancy z ho- tem Baranow Ludnym, od Lasu, aż do między nad lasami będący na- wo wyznaczone</p>		446	123	615042.

Kata

Dalsza Lustracya Wsi Jablonicy.

Dalszy Przemiar:	w rodzku	w lance	w lance	Lokii Kwadrato
Kata na Polu Pozar Swa- nym między Larem-	170	150	5	26700
Pola Pozar Swanego odbe- ta; auzey wyrazonego do między Zagrodniczych - kumci będaczych, nowo auzre- niztey na Dole w Strodle przy Dugosci uigley cy szereblowei Lamaney -	1176	1115	262	1311240
Pola na Btoniu pod Krzemienną Juczynawiegego iż od. Lokii pod Wierzba- mi Swaney, auzagnacego iż do Janu popod samą Krzemienną pynacego.	1350	553	149	746550
In Summa frontow Dworskich				4107050
Ltych lokii kwadrato- wych Lancow Polskich Wmiecnych			36	39030
Plugow w odmianach we- dług teratnocyzey Lustracy- cy umiarlowanych we wszystkich frontach auz- zey auzrazonych.			025	
Lokii Dworskie.				
Lokii na Btoniu pod wierzbanami Swaney nad sta- nem lokiiy po nad Łozy- cy w tozach Dugosciy szereblowei Lamaney.	530	212		112360

Lokii

Dalsza Lustracya Wsi Jablonicy.

Dalszy Przemiar.	długość w łokcach	szerokość w łokcach	pole w łokcach	Lokcie Kwadraty
<p>Lata na podwórzu swancy zastrzygnięty się od przelub- ny pływający z wsi popod Dwor. do. Janu, a ciągnie- cy się do między Cwierci łmiejących teraz nowo wyrz- nięty na roku 1725 Swany.</p>	513	212		100756.
<p>Lata nazwiskiem wry pod polem Trafie Swany po nad Jan z gory zastrzygnięty się a ciągnący się do Potolba Stoluna Swanego z to- żami do wytopania z do- nem i stępski y Szerebo- li tamaney.</p>	450	340		155720.
<p>In Summa Lata wszystkich trzech. Wszystkich Latach Inayduie się Larow wysię wspomnia- nych to jest łmiejących Pot- łuch.</p>			3	376036.
<p>Opisanie Sa- dawk Dwor. łuch w Jablo- nicy.</p>				

Dalsza Lustracya Wsi Jablonicy.

Sadzawek piżę to jest pierwsza pod Dworem po wstępie budynku Browarcku Lwanego za urotyma ad. meridiem, z dotu grobelka opatrzona w litorcy mnich i rybną spadzoną wodą napuszczoną, i narybkiem kazałkow, Linkow, y Szczupalow, y innego Rodzaju ryb. Druga w Ogrodzie Pralowitego Buda go bez wody. Trzecia po wstępie w bry. dnie Pralowitego Piętra Wojaka Zaroffa drugości w Sobie mająca Łobu Ciągłych pięćdziesiąt, Szerokości Łobu Siemdziesiąt y dwa, a ta przez dwa Ogrody chłopskie to jest udcen na dwa rozdzielony rzucaga w litorcy po awyklamowaniu pit. nazi mieć będą powinni. Gospodarze sobie wydziałonych ogrodów, a żeby nikt y sami konopi nie mogli, ani chaft prali, y awyklam aby składowy w Łanybaniu onych nabyto przeztręcać mają. Czwartą w tychże miejscach po wstępie Pralowitego Jaraka mielowego y innych Gospodarzow, ta przez put awyklamowana, druga potowa do składowania polki się tylko składowai może wyprawata się z gruntow chłopskich, litorcy na tym groni. ai sadzacy Gospodarze podobną pilność y Staranie mieć powinni. Pięta Sadzawka La gora Dąbrowa Lwana na litorcy Młyn tenak jest, ta bez ryb ale po awyklamowaniu, narybku mielniczy pilnować powinni.

¶ Sa na Austryi przed Betygiem y popobrem, w litorcy drogami obrazony, to jest ogród litorcy przed tym na

25.

Dalsza Lustracja wsi Jablonicy.

leżał do Browaru zostawic i.e.

Opisanie Browaru.

Na środku wsi nad potokiem z góry bez
wsi na dół płynącym Browar, jest potok
nowo postawiony gontami pobity, z drze-
wa w kostkę niemieckiego i od towaru, a węgły
budowane, druga potok Stara z drzewa
i od towaru pila tartego, tramy nowe popod
włoczone, stoma porzyta, na której Dąb
Stary, wchodzi do Sieni drzwi z desek
i od towaru na Bugnach drewnianych
z drzewem do Ławania, dalej idąc na
prawej stronie od Południa drzwi do Wi-
niarni, do której wchodzi lotow gazet
czanych dwa, na piecach z kamienia
na glinie murowanych, niedawno kupio-
nych z pobrywaniami y rurami, takimi z
Przykładem do Ławania dzieje z przyby-
waniem Oficyna, Laska, wielka do
Piwa, lenni Spustnych dwie, Ley
drewniany jeden, lenni do Ławania y
bezech dwie, na wodę dalej idąc drzwi
do Stodowni z taru i od towaru, na
Bugnach z blama y Meblem Lila-
niami do Ławania, w tymże Sienie
Kupio wielkie z piernami na wodę, jak
tę robotę z lotow idzie, w której
Stodowni piec murowany z kamieniem
z cegiel murowanym, pod Sieniem
suprowad lennym, obier dwie w drewno
oprawnych, łac wielka do Ławania
stodow na górze, nad tą stodownią jest

Dalsza Instrukcja Wsi Jablonicy

Instrukcja w węgły budowana do ruszenia sto-
 dow do literacy wschody i Sieni Budowane
 i tamże podwójny nasad przed Sienią wó-
 tu wielkiemu do schodów drzewi do jabły szan-
 kownicy na Łabiejach Szlacheckich i Szkolnym
 szkolnym, bliżej do Szkolniana, wchodzić po-
 ławy stronie łomni murowanymi i piętami pi-
 karskim w łomnie przy Szkolnym, y Łabiej
 i Łabiej, przy łomnie pięt Łabiej
 Szkolny na fundamentach murowanych, przy
 tam Szkolnym gwałtownym, ławki jabły
 powata i drzewa wodowego na pięt Łabiej
 ulitadana stara, bez podłogi, Obier, szkor-
 w drewno oprawnych szkor prostego Łabiej
 wami ab intra Łabiej, y szkor, po pod-
 łogach wodowych, i tej jabły drzewi do łomni
 ta się nie pisnie ponieważ jest funditus
 zdetolowana, wychodzi z tego Browaru
 stodoła ad orientem hyemalnym i drzewa
 wodowego w węgły budowana na podwa-
 linach tabliczkach, do niej awolta podwojne
 na łabiejach drewnianych i drabin do
 Szkolniana, w niej szkor y Browaru jedno
 wrogu stodoły szkor na woty na szkor
 darach szkor i drzewa wodowego w
 węgły budowana, drzewi do niej zdetolowa-
 i urzędem drewnianym, i powata
 y podłoga w niej szkor i drabina
 Et opposita tej stodoły szkor bez
 drogi zdetolowana, do tego Browaru
 wycię awrzonego wody, przychodzą z
 rusami z wsi i gory.

Przemiar Łanu Popostwa
 Jablonicy Ruskiej.

Dalsza Lustracya Wsi Sabtonicy.

Janu Popostwa Sabtonickiego, ktorcy to:
 raz jest Losy w osiedlu Antoni Plac
sw. Pawla Cwierciach to jest. pierwszy na
Przedku, drugi pod Stożkami między lucier
iami linuciami, trzeci Popowa Dolina Swana
ny, czwarty na Lasie pięty w Dołu Powa
tym Swanym, szesty Popowy Las, nie
graczy nie tu Dotychczas granicznemu Or
low Swanemu y innym kwadrach, z
rych przemianu pokazato nie Lotu lwa
ratowych, Dwa broc trzy z się u idem ty
życy cztery ta, że Las te czwierci u na
od drugiej po roznych miejscach odleg
sobie były, prze co Paroch Wsi Sabtoni
cy Kurkicy, niemate od gromad Świego
bysta urocznie pono it szkody, z bed
rozne nianawisji Swadli y Swary miej
scy Parochem y gromada, bardzo nie
to wzniesaty nie, u nie Zabiegacie tym
że nianawisjom y przypadku ialbowcy
z tych miejsc swych, U obozna si pocho
dzajcy, pragnac bardziej Łgody, y mi
ui, mi ędzy Parochem y gromada, na wie
one czasy, z ialnawiszcza, Chwac
Pana Boga, te czwierci w trzech miej
scach aymierzalimy, z do datum put tan
y Lotu lithutyacy z Lasu y roz lata
swi tomoznego Jan nie z Wartawa st
ronyma z Bogu stawie Świe
kiego z Bazy ny stolie Aposto
lity Lasu Biskupa Przemyskiego
Dobr Wsi Sabtonicy Kurkicy Dłud
ca to jest pi erwszym na Stożkach
od drogi z Wsi tu Janowi idacy, na
lwoy stronie tu Wsi Tem czlow
Swaney, lura Lasyna nie od drogi
z Wsi na Herby tu Prusowie idacy

Dalsza Sustracya Wsi Jabtonicy.

a ciągnie się aż do Łatolki Stugoski w Sobie
maie. toliu ciągłych Sześć siedm dziesiąt ofm.
Łamancy zaś szerokości 90. Kwadrat 60120. drugim
Ogród przy cerkwi od wschodniej strony będący w lito-
rym, Popostwo z innemi budynkami,
Stugoski w Sobie maiecy toliu ciągłych
sto dwudzięć, Szerokości sto pięć dzie-
siąt, kwadratowych Dwa dziesiąt ofm
tyżcy puzet, w trzecim maiecy w górze nad
Łatolkiem Słiski Łwanym nadaliśmy Pole
z przymiarami Popowa Dolina Łwane,
w tej Dolinie wchodzi się, Łazynawie się
Łatolka od Łatolki do Wsi upadającej, po
wzrostku swana kowala ciągnie się
w górze, po miedze Słiska Łazulki, tak do-
tu obok, jako y w górze do Łatolki Słiski
Łwanego nowo obrane, w litym polu
Sku Dolinie popowa Łwanicy, miedza
oborancy Stugoski Łolki ciągłych Łatolka
w górze mierząca siedm dziesiąt y
pięć, Szerokości łamancy Dwudzięć
dziesiąt y trzy, kwadratowych Dwa łaci
ofm tyżcy, czterysta sześć dziesiąt dzie-
siąt, litym Łanem Ławericy na Herbach
wysknięty, y ogrodem przy cerkwi będący
Łolki kwadratowych Dwa łaci dłu-
ższe dziesiąt y siedm tyżcy Dwie dziesiąt ofm.
dziesiąt dziesięć nadaliśmy, litym au-
miarą syniba Łanem pięć trzecia y toliu
kwadratowych Dwie dziesiąt tyżcy ofm dziesiąt
dziesięć.

Wyoniar

Dalsza Lustracya wsi Jabtonicy.

Wymiar gruntów tak
 kmiecych Zagrodniczych
 iako y chaluwnicznych po
 czas teraźniejszy Lustra
 cyi nowo wyrzniętych, tu:
 dzieś opisanie przed chło
 pskich, ustanowienie robo
 cizm, powinności, danin,
 y innych w szyskich we
 dług teraźniejszego wy
 miaru ułożenia.

Wawyl.

Dalsza Lustracya Wsi Jablonicy.

Lustra Lanow	Wymiar Lanow Kmie: cych.	Lokwe w strodach	Lokwe w strodach	Lokwe Kwadrato:
1.	<p>Wasyła Swanowia Woyta Prawnego by Awieru w Grodzie w litym chatupa z budynkami, przy chatupie Siin, komora, Stajnia, Brog stoma powyżle Stugosiu.</p> <p>Tegoż w Polu Zadanie Swanym Awieru od Dworze. go Lanu z dotu do gory i: 90 trzynasta, od Drogi ze Wsi idący do gory zaczyna się ię, a ciągnie się na Stugosiu do Potoka Stawu nad Swanego.</p> <p>W Polu Stronie Swanym Awieru od Jory Dobrowy Prze. ia. Zastryżajca ię od Drogi starey, z Jablonicy do Str. zrowbi idący, a ciągnie się po między słowo awieru: tych Zagrod, na górze poiar mianowaney.</p> <p>Item w Potoku Przed. ule Swanym Awieru ied. ma od Drogi ze Wsi do Lanu idący zachodnie, Zastryżajca ię od watu a ciągnie się do Lanu.</p>	230	52	11960
		923	65	60125.
		600	39	23400
		621	33	20493.
	Summa Lanu tego.			118970.
2.	<p>Swana Skupiaczka</p> <p>Ten ogrodu przy chatu: pie niema, tylko plac na litym chatupa nad Poto.</p>			

~~biem~~

Dni Pawine.	Czene				of Rade Grave	Sheep ton.	Jaia	
	Port no 1225	Harbour at Port	Stake	From			Quary	Wtd
1	1	2	5	2	1	2	5	30
2	1	1	3	2	2	2	5	30
3	1	1	3	2	2	2	5	30
4	1	1	3	2	2	2	5	30
5	1	1	3	2	2	2	5	30
6	1	1	3	2	2	2	5	30
7	1	1	3	2	2	2	5	30
8	1	1	3	2	2	2	5	30
9	1	1	3	2	2	2	5	30
10	1	1	3	2	2	2	5	30
11	1	1	3	2	2	2	5	30
12	1	1	3	2	2	2	5	30
13	1	1	3	2	2	2	5	30
14	1	1	3	2	2	2	5	30
15	1	1	3	2	2	2	5	30
16	1	1	3	2	2	2	5	30
17	1	1	3	2	2	2	5	30
18	1	1	3	2	2	2	5	30
19	1	1	3	2	2	2	5	30
20	1	1	3	2	2	2	5	30
21	1	1	3	2	2	2	5	30
22	1	1	3	2	2	2	5	30
23	1	1	3	2	2	2	5	30
24	1	1	3	2	2	2	5	30
25	1	1	3	2	2	2	5	30
26	1	1	3	2	2	2	5	30
27	1	1	3	2	2	2	5	30
28	1	1	3	2	2	2	5	30
29	1	1	3	2	2	2	5	30
30	1	1	3	2	2	2	5	30

Dalsza Lustracja Wsi Jabtonicy.

Lustra Rozm.	Dalszy Wymiar Łanow.	Łokce wzdłuż	Łokce poprz.	Łokce kwadratowe
	ca się od drogi iale y pierwsze a ciągnąca się do Polca Stę- turna Swarego.	1100	55	60500.
	W Stroniu za Dąbrową Cwierć siódma zaczyna się się od drogi starej idącej do Jabtonicy do Truszowki, a cią- gnąca się w górę do między Łagrod nowe wyrzniętych.	600	40	24000.
	Item w Stroniu Przedsi- e Swarym Cwierć od drogi au- ry dopomniency ad ości- dentem idąc czternaście, za- czyna się od wiatu a cią- gnąca się do Łanu.	520	41½	21500.
	Summa Łanów tego —			115206.

5. Igórcia Lubra.

Ogrody z Placem na Chata-
pc y inne budynki, do litorey
wspólnego postanowienia
ma należeć y powinien Jurko
Luber Brat Igórcia Lubra
rodzony, a to z tej Okolicz-
ności że Chatapc na tym
Placu litorem Jurkowi Lu-
browi Bratu młodszeemu
dośćat się, wspólna Expen-
sa, aby budował z Bratem
swoim.

210 30 7901.

Seyf

Syracuse	Corti	Noume	Nucly	Dreany	Falonville	Dni		L'enc			Mablong	Nancy	Jaia	
						Pourinne	Paroisse	Stote	Stote	Stote			Stote	Stote
2.			2.	2	2	2	2	S.			2	2	S.	36.
0.	2	1	0	6	7.	12.	0	20	15	1.	0	0	20	2

Dalsza Lustracya Wsi Jablonicy.

Pole Janow	Dalszy Wymiar Lanoz.	Pole Miedzi	Pole Wpierz	Pole Kwadratowe
---------------	----------------------	----------------	----------------	--------------------

Tegoz w Polu Ladałnie Lwa-
nym Cwierci od Dworskiego
Lanu z dotu do gory idac
pietnasta, z gory zas od Dwer-
skiego Lanu pierwsza Lazu-
nawca ie od drogi, ze wsi
awgere idacy, a uagnaca ie
do Potoku Stotwina Lwa-
nego

600, 114, 60400

W Polu Stronie Lwanym
za Dabrowa Cwierci druga
Lazynawca ie od drogi sta-
rey, z Jablonicy do Stru-
zowli idacy, a konczaca
ie u miedzy nowo wyz-
nitych Lazrod.

600, 56, 36000

Stem w Polu Przednie
Lwanym Cwierci dziesiatka
od drogi ze wsi do sta-
ni idacy Lazynawca ie
od walu a uagnaca ie
do Lanu.

621, 24, 15050

Summa Lanu tego " " 121440.

Lubo zas tego Lanu su-
peraty nad powinnosci polu
Latu sie prze tylicy dnie
nie czterdziestu, tych udnaku
ptaie niubdzie, a to ze Cwierci
tego czyli Lanu Pola naj-
wiecey, nad wszystkie inne
Cwierci do tego ptonny ydo
sprawienia bardzo trudny.

napisy
~~_____~~
~~_____~~
~~_____~~

Dalsza Lustracya Wsi Sabtonicy.			
mięła długość	Dalszy Wymiar Łanowy.	do łanów wierszy Z	Łokcie kwadratów.
	najwyższy nadat się		
b. Furka Lubra.			
	Ogrodu na litym Chalupa z wszystkimi budynkami stoi, to jest z Siemka, komora, stajnia, Stodola, bieżniem, brzegiem, chlewem.	200, 42,	11760
	Tępo w Polu Ładalnicy Swanym Cwercu sąwarta od Łanu Dworskiego z dołu do góry idąc Łuczynaica się od Ogrodów wiejskich, a ugnana się do Potoku Stołwina Swanego.	1350, 44,	59400
	W Polu Stronie Swanym La Dąbrowa Cwercu pękła na Polu Hoty Korb Swanym, Łuczynaica się od jony- brzalcami Okhowem La- rostej, a ugnana się do między nowo wyznaczonej Łagrod.	600, 50,	30000
	Stem w Potoniu Przedule Swanym Cwercu ofma od drogi idącej ze Wsi do Łanu Łuczynaica się od wiatu a ugnana się do Łanu.	621, 24,	15059
	Summa Łanu tego.		116219.
	Łubo zaś y tego Łanu są		

peraty

Dalsza Lustracya Wsi Jablonicy.				
Dalszy Wymiar Łanow.	Dobrych wzrost	Dobrych wzrost	Łokcie Kwadratowe	
<p>Superaty nad powinności awnoji Łokcie kwadratowych Wylicz Dzielną jest Ła te jed naki ptaie niema Łracyi Łe Polom ptonnym, skalistym, y ger. nym Cwierc jedna w Łanie Łostata u onemu.</p>				
<p>7. Swana Kuchiego. Ogrodu w którym chatupa Łumora Łanie Łtaienka pod brogiem.</p>				
<p>Tęż Cwierc pierwsza w Łaiamie Łuczynaica u od między Kuchata Woyibka a uigraica Łe Łoto iam. w gere przez pagierki, ak do między Łanę Dworku go, łterey Łtugofci łlina pierzego Ł datu Łoto iam.</p>		320	32	10240.
<p>Łamancy Łas Łzerobofci. Łtem Łagorlow al Łas Łter. łlow, Łaley w gere Łw.</p>		446	40	21400.
<p>Łamancy Łzerobofci. Łakre po wwoyz łtek Łterbwa na Łoku Łafci Łwanym.</p>		150	100	15000.
<p>Łamancy Łzerobofci. W Łoku Łtronie Łwanym Ła Łabrowka Cwierc Łyma od Łabrowy Łuczynaica u od Łrogi Łtarey Łwsey Ł Łablonicy do Łrupowki, a uigraica u do między Łagrod</p>		250	100	25000.

nowo wymiary

Dalsza Lustracja Wsi Sabtonicy.

Wzrost Kamion.	Dalszy wymiar Langu.	Dobud wzrost	Dobud wzrost	Lokcie Kwadratowe
	nowo wyznaczone.	600	43	25000.
	Przy tym Przedile Lwanym Cwierc od drogi druga ze wsi do Janu idący Lustracja się od wiatu a ugnana się do Janu.	621	31½	19716.
	Summa Langu tego.			119164.
	<p>W tym Lanie chociaż nad poumnożenie Superaty pokazano się Lokcie Kwadratowych Tysiąc, dwieście, siedem dziesiąt cztery. I by udźwaga stać niebędzie, a to się mu Cwierc w Laniamie nay. większa w tym Lanie koto drogi I parzy wypa dła, przy tym w dolinach y pagórkach przez co wola dy od parzających, y przecie zdłużających mieć będzie.</p>			
O	Iuzka Ryberaha.			
	Ogródek na literym cha. tupa, cien, komora, stajnia Brog.	229	42	9610.
	<p>W polu, Ladałnie Lwanym Cwierc czternaście od Janu Dwanobiego I do tej do go. ry idący Lustracja się od drogi ze wsi w góre</p>			

idący

Jaja	Chetche		20.
Kopy			
Oury.			8
Kop long.			2
Chetche Oury			2
Clenez			
Grote			
St. L.			5.
Karbong as St. L.			2
Dni Dourine Parthe as St. L.			3
Jalouenite			3.
Orouy.			1
Oouy.			2
Oroue			1.
Orthe			1.
Oroue.			8
			13 3 3 14 10 11 21 14 35 18 1 14 14 35 8 30

Dalsza Lustracya wsi Jabtonicy.				
dalej w Ponow	Dalszy Wymiar Lano	Polow w Ponow	Polow w Ponow	Lotwie Kwadratowe
	Dawcy a uagnaca sie do Potoka Stotwina Swanega W Polu stronie Swanym Cwiri od Dabrowy czwarta Laczynajaca sie od drogi staj- ny z Jabtonicy, do Strusow. Ci idziey, a uagnaca sie do miedzy Layrod nowo wypl. nitych maacia w sobie.	650	95	61750.
	W Stoniu Briedille Swanym cwiri czwarta od drogi le wsi do Lanu dawcy Laczynajaca sie od watu a uagnaca sie do Janubri	600	39	23400.
	Stem ta Jumienska Lda: wna do tego Lanu nalezia ago, w tyle Ogrodu bedacego na litym Chatupa Sto.	156	36	5625.
	Summa Lanu z Superata Ma. Ptug, Brony, wor.			120006.
g.	Mikata Woycika. Ogrodu na litym chatupa sien komora Stajnia Sto- dola, z boiowistkiem ybro- gami	230	50	11500.
	Cwiri w polu Ladalne Swanym trzecia od Lanu Dwerskiego z dotu dogp- ny idze Laczynajaca sie od drogi le wsi w gire idziey, a uagnaca sie do Potoka Stotwina Swanega	1342	49	64074.

w Polu

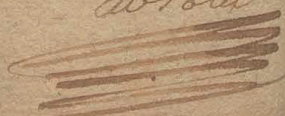

Spreuere	Certe	Rome	Rudy.	Drouy.	Chateauride	Dni Bourne		Cens			Rapp long.	Pury.	Jaia	
						20 27 28	20 27 28	Stote	Forre	Stokoy			Stute	Ropy.
						3	2	0	4	2	2	2	3	30
15	4	15	16	22	11	25	16	43	20	-	16	16	40	4.

Dalsza Sustręca Wsi Jablonicy.

Dalszy wymiar Lanow	Dobrych wielk.	Dobrych wielk.	Lokus Kwadrataw
W Polu Stronie Lwanym od Dę- browy Cwierc Dziwiata Łuczyna- uica się od drogi starej z Ja- blonicy do Knapowoli idącej a ciągnąca się do między Łagrod nowo wyznaczonej	600	41	24600
Temuz za Potonie Przedite nad Wsią pod między dołną uica ci w zaiamiu brzojch dżule- ca	200	"	"
Łamancy Szerokosci.	"	50	10000
Stem za tego Ogrodem Pola Łagumienek Lwanego.	152	37	5624
Summa Lanu tego.	"	"	115790
Superaty placu niema Łagum- ie mu się łotnego Pola nie- dostate.	"	"	"
Ma ptug Brony Woz.	"	"	"
10 Danica Kowyplic.	"	"	"
Ogrodu w lotnym Chatupa z łomem, Sińcia, Stajnic brogami, y innemi, budynka- mi	73	"	"
Łamancy Szerokosci.	"	67	4091
w Polu Ładalnici Lwanym Cwierc piata od Łanu Dwer- stkiego z dołu do gory idąc, Łuczyna uica się od drogi z Łw- idącej do Jry. a ciągnąca się do Potolia Statuina Lwan- ego	1400	46	64400

w Polu

Dalsza Lustracya Wsi Sabtoniuy.			
Dalszy Wymiar Lanow	Pole w Lanach	Pole w Lanach	Lokie Kwadratowe
W Polu Stronie zwanym Cwierc szosta od Dabrowy za- czynaięca się od drogi z Sabto- niuy idącej do Krupzowli, a uie- gnęca się do między Zagrod nowo wyznitych	600	43 $\frac{1}{2}$	26100.
wo Btoniu Prędule zwa- nym Cwierc piętnasta od dro- gi idącej z Wsi do Janu Laczynaięca się od Watu, a uie- gnęca się do Janu	496	"	"
Lamancy Szonolofu		40	19040.
Summa Lanu			115215.
Ma plus Brony woz.			
11. Jaska Rybczalka.			
Plau na letorym chatupa, sion, komora, Stodota, boiowisko stajnia, Brog przytym w Kogu Chatupy ogrodek	50	40	2000.
Sadu z Ogrodem.	505	36	10090.
Cwierc w Polu Ładalnii zwa- nym szosta od Janu Dwor- skiego pod doty do gory idę- Laczynaięca się od tej dro- gi iako y inne, a uignęca się tamże.	1369	46	62002.
Cwierc w "Polu" Stronie zwany od Dabrowy Dwie- sięta Laczynaięca się od dro- gi Starcy z Sabtoniuy do Krupzowli idącej, a uignę- ca się do między Zagrod ne- wo wyznitych na gorle po-			

Lan

Dynamus.	Corku.	Alome.	Abady.	Anony.	Pabonidi.	Dri			Densi.			Pep Long.	Pep Long.	Pep Long.	Pep Long.	Pep Long.	Jaia.	
						Lowinne	Carbon	as-Rack	Stok	Free L.	Stoklyg.						Stoklyg.	Stoklyg.
1			2	2	3			3	2	5			1	2	2	3		70
16	24	22	20	19	14	31	26	52	20	1	20	20	50					5

Dalsza Lustracya Wsi Jabtonicy Ruskiej.			
do Lubus wsi Lubus	do Lubus wsi Lubus	do Lubus wsi Lubus	Łokie Kwadratowe
Dalszy Wymiar Łanow.			
		600.	
		42.	25200.
Pozar Łwaney. - - - - - Łamancy Szerokości. - - - w Btoniu Przedzile dwa: nym Cwierć dwonasta od dro- gi Dacey do wsi do Łanu, Ła- czynająca się od watu, a cią- gnęła się do Łanu. - - - - -			
		621.	
		30.	10940½
Summa Łanu. - - - - -			
			119912½
Ma-ploty Brony wo L.			
12.	Izdrcia Kociatyna.		
Ogrodu w którym chatupa i sienie, komora, stobla, stodoła, stajnie, bojowic- kum i brygierm. - - - - -			
		75.	42.
			3150.
Cwierć trzecia do Łaiamiu Łuczynaica się od między stuchata woyubka, a ciągnę- ca się w gore na Łasce Ła- nu Dworskiego.			
		950	65.
			61750.
Cwierć w Polu Stronie dwa: nym od Dabrowy siedmnaście Łuczynaica się od drogi starej i Jabtonicy do Kraszowli i Dacey, a ciągnęca się do mie- dzy nowo arzymietych Ła- grad.			
		436.	75.
			32250.
w Btoniu Przedzile dwa: nym Cwierć piąta od drogi ze wsi do Łanu idacey Łuczyna- ica się od watu, a ciągnę-			

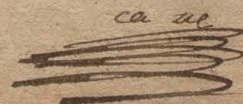
ca se

Dni Lauinne	Clerics.			Dignities etc.	Quary.	Quary long.	Tota	
	Parish	Stute	Other				Quary.	Stute
3	2	7	100	2	2	2	5	30
19	6	13	22	21	14	34	22	109
							55	5. 30

Dalsza Lustracya Wsi Sabtonicy.			
<i>Wielkość</i>	Dalszy wymiar Lanow.	<i>Wielkość</i>	<i>Wielkość</i> Loknie Kwadratu
	ca się do Lanu. — — — —	621 31	19251.
	Summa Lanu tego. Ma plug, brony, woz.		116401.
<u>13</u>	<p>Łędrzica Bicha z Pa- siębem Krzywielim.</p> <p>Ogród na pustce łędrzicowskiej Lwaney między Łęciem Krzy- wielim y Łęciem Dubrem leżący z placem na którym chatupa, komora, Sien, Staj- nia, Brog teraz stojące, ale po przeniesieniu się na Ogród wyżej wspomniany ten plac na Starb należeć będzie, którego Ogród wy- żej wspomnianego. — — —</p> <p>o Polu Łaiamiu Cwierć dłu- ga od drogi Łaiynajaca się z dotu od między Kuchata Woyutka Znadawu, a cią- gnęła się do między Ła- nu Dworskiego na Łaslu oborancy — — — —</p> <p>o Polu Stronie Lwanym Cwierć piętnasta od Dabrowy Łaiynajaca się od drogi starej tak iale y innc, a ciągnęła się tamże gdzie y drugiej Cwierci — — —</p> <p>o Polu Przedilu Cwierć</p>	210 30	7900.
		950 64	60000.
		600 75	45000.

szepkasta

Dawza Lustracya wsi Sabtonicy.			
Laska Lanowa.	Dawzy wymiar Lany	Pole w Polu Pole	Lolcie Kwadrate
	<p>Szeznasta od drogi ze wsi do Lany idacey, Lustracya ca sie od wlatu, a uignaca sie do Lany — — — —</p> <p>Summa Lany.</p> <p>Tego Lany lubo nad powinny Lany wymiaru superety Lolci kwadratowych Dziewięć tysięcy Osmset trzydzieści, ta te udnale tu petnie Czemu niepodnoie sie, tyllie przez pot ze ma mate Btonnego Pola do stalo sie.</p> <p>Na ptug Brony wor.</p>	500	24 1/2 12250.
			126030.
	<p>14. Swana Baranika Skaza.</p> <p>Ogródu w lotnym Chacie pa, Siem, komora, Stajnia Brog, — — — —</p> <p>Na Storbach między zagrodnikami prosto budynku y Ogródu jego pole od Ogródu do drogi przez Storbę uignace sie. — — — —</p> <p>Stem Cienc w Polu Powale Lwanym druga od drogi alias pierwsza od roli caley Luszli Barana Lustracya sie od drogi.</p>	100	59 6372.
		225	110 26579.

Ze wsi

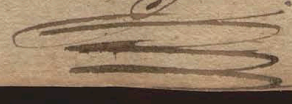

Dalsza Lubzycy wsi Sabtonicy Ruskiej

Dalszy wymiar	Lancow	Pobue awstak	Pobue awstak	Pobue Kwadratowe
Ze wsi do Mlyna za Dabrowe Dawey a uagnacy sie do miu- dy aliar wygonu awgorze bedacego		386	200	70600.
w Polu Przedwie zwany nym Cwieri Spimnasta od drogi ze wsi do Janu idacy Lazynaiaca sie do wate, a uagnaca sie do Janu.		506	24 $\frac{1}{2}$	12250.
Summa Janu				115201.
Ma ptug Brony awz.				
15 Wawyla Wojcila.				
Ogrodu w lotorym komora, Chatupa, Pier, Stajnia Brog		246	46 $\frac{1}{2}$	11439.
w Polu Ladałnie zwany Cwieri druga od Janu Dworskiego z dotu do gory idec Lazynaiaca sie do godow spieszlich, a u- gnaca sie do Potola Sto- tuina zwanego		1350	44.	59400.
w Polu Stronie zwany dostala sie Cwieri dwona- sta od Dabrowy, Lazynai- ca sie od drogi Starey, z Sabtonicy do Pruskiowli id- acy, a uagnaca sie az do między Zagrod nowo aw- znitych.		600	44.	26400.
w Przymiarlu w Polu				

Przedwie
~~Przedwie~~
~~Przedwie~~

Dalsza Lustracya Wsi Sabtonicy.			
Wielkość Pole	Wielkość Pole	Wielkość Pole	Pole Kwadratt.
Dalszy wymiar Lania			
Przedile zwany Cwierc Siedmnaście do drogi idący ze Wsi do Lania, zaczyna się ca się od wiatu a ciągnąc się do Lania — — — — —			500 36 10000.
Summa Lania Ma ptug Brony woz.			115239.
16 Diotra Woyciba.			
Ogrodu na letzym chatu: pa, sien, komora, przedstawiona była ma z drugiego temuż przyległego gruntu, y sadzaw- ka wyżey w Lustracyi opi- sana — — — — —			210 30 7900.
Tegoż Cwierc w Ładalnicy Dzielnicy od Dworskiego Lania z dotu do góry idąc zaczyna się y kończy tam gdzie y inne w tym Pole będące. — — — — —			1119 56 55956.
w Pole Stronie zwany Cwierc od Dąbrowy siedmnaście zaczyna się od drogi z Sabtonicy do Prusowli idą- cej, a ciągnąc się do między Łagrod nowo wyrzniętych.			600 49 20200.
Stem w Pstonie Przedile zwany od drogi wyżey na- mienioney dwadzieścia pier- wsza zaczyna się od Wiatu a ciągnąc się do Lania			500 41 21600.

O'prouce	Corbe	Norve	Purdy	Krouy	Falsomidi	Dri Louinne			Cénel			O'prouce	O'prouce	Sais	O'prouce	Sais
						Prouce	as Kerd	Prouce	as Kerd	as Kerd	as Kerd					
2	2		2	1		3	2	5	1	1	2	2	5			30
20	19	16	20	20	100	46	20	02	27	-	36	30	25	2	30	

Dalsza Lużycka Wsi Sabtonicy.

Dalszy Wymiar Łanow.	Dobie w Dobie w	Dobie w Dobie w	Dobie Kwadratb.
	Do tego Łanów w Dąbro: wie nad rolę Łużycki Ba: rana będąca między łanami kami na górze Długosi-	70	3744.
	Summa Łanow-		116074.
17.	Iłwa Łazulii.		
	Ogrodu w którym chatka pa, Sien, komora, Stajnia Brog. — — — — —	210	7900.
	to jest druga połowa tego Ogrodu, która się dołta: ta Petrowi Woyuikowu, w którym także sadława Dwersha wyżey wyrażona w opisanii sadławek w polu Łazulii zwanym Cwierci czwarta od drogi tote Łanu Popowuliego Łazulniaca się od między Łanu Dwerskiego wygore.	950	61750.
	Item w Łanach nad Po: powulim Łanem obok kon: ca w górze tejże Cwierci Ła Cwierci w stronie —	260	27040.
	w Błoniu Przedsile zwa: nym Cwierci szopa od drogi do wsi do Łanu idą		

cy.

Dalsza Łytracya Wsi Jablonicy.			
Miara Parsow	Dalszy Wymiar Łanow	Polacie mierzki	Polacie mierzki Kwadratt
	cey, zaczynająca się od wa: tku, a ciągnąca się do Łanu.	621	213, 19696.
	Summa Łanu - Aże Superata w tym Łanie pokazata się zaczął czemz podniesiony jest.		116306.
10	Sacha Misłowego. Ogródu w którym chata pał. Ciężkie komora, staj niami, chlewami, stodoła boiskiem, Progiem.	250, 34.	0500.
	Tęczy w Polu Ładalnie Łwanym Cwierci pierusza od Łanu Dworskiego Zaczynająca się od Ogró dow Wiewslich, a ciągnąca się do Potoka Stotwina Łwanego.	1320,	50, 66400.
	w Polu Stronie Łwanym Ła Dąbrowa Cwierci trzy nasza Zaczynająca się od drogi z Jablonicy do Hru szowki idącej, a ciągnąca się do między Zagrod no wo wyznaczonej.	600	30, 22000.
	w Polu Przedule zwa nym Cwierci Dłciwiecna: sta od drogi z wsi ida cej do Łanu, Zaczynają ca się od awatu, a ciągnąca		

się do Łanu

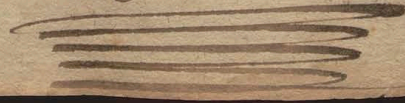

Dalsza Luźtrawca wsi Jabłonek.			
Dalszy wymiar Lanow.	Dalszy wymiar Lanow.	Dalszy wymiar Lanow.	Lokcie. Kwadratt
się do Lanu — — — — —	500		
Trzokosji Lamaney — — — — —		35.	17500.
Summa Lanu			115200.
Na ptuy, woz, Brony.			
19 Maczka Lanika.			
Ogrodu na którym chatupa Sien, stajnia, Stodola, Brog stopa, Stugosji. — — — — —	265.	40.	10600.
w Polu Ładalnie Swa: nym Cwierc siedma od Lanu Dworekiego, z do: tu do gory idąc, Łazyna iaca się od tej drogi co y inne Cwierci, a ciągnąc się do Potoka Stotwina Swanego. — — — — —	1367.	46.	62002.
w Polu Stronie Swanym La Dabrowa Cwierc czterna sta Łazyna iaca się od drogi że wsi Jabłonek do Struszkowki Ducey, a cią gnąc się do między Zagrod nowo wyrzniętych — — — — —	600	30.	22000.
w Polu Przedule swa nym Cwierc dziewięta od drogi że wsi do Lanu wa cej Łazyna iaca się od wata a ciągnąc się do Lanu.	621.	36.	10940.
Summa Lanu			115222.
Na ptuy Brony woź.			

Dalsza Lustracya Wsi Sabtonicy Ruskiej					
Wielkość w sieniach	Długość w sieniach	Szerokość w sieniach	Łobice Kwadratowe		
Dalszy wymiar Łanow.					
20.	Sienka Łanika. Ogrodu w którym chatupa, sien, komora, Tęgoż na Dąbrowy Cwierć Dwudziesta druga od Popow skiego Łanu to jest na ostatnich Stajaniach, na Dąbrowie będących zasz. nawca się ciągnąca w Łan Dąbrowy gory, a ciągnąca się do Brzegu.		153	16	2440.
	Item pod tej Cwierci na dole w Płoniu od drogi idącej z Wsi Ła Dąbrowe aż do Łanu.		300	163	40900.
	Tęgoż Cwierci na Horbie piąta od Popowskiego Ła nu zaszynawca się od drogi przez Horby idącej a ciągnąca się do Łatoli.		100	62	6250.
	Tęgoż Cwierci na Horbie piąta od Popowskiego Ła nu zaszynawca się od drogi przez Horby idącej a ciągnąca się do Łatoli.		700	02	57400.
	Summa Łanu.				117990.
21.	Sienka Fesjowego. Ogrodu w którym cha: tupa z sienia komorami, dwoma y Stajniami, sta: dota białym Brzegiem.		243	54	13122.
	Tęgoż w Ładalskiej Cwierci Dwudziesta od Dworskiego Łanu z dołu do góry idąc.				

Zaszynawca się

Dąbza Lustracya Wsi Jabtonicy.				
Wielkość Lanow.	Długość Lanow.	Szerokość Lanow.	Łokcie Kwadratowe.	
Dalszy Wymiar Lan:				
zaczyna się od drogi ze Wsi do Jory idącej, a się gnąca się do Potoka Sto- twina Lwanego. — — — — —		1000	60	60000.
w Polu Stronie Lwanym za Dąbrowa Cwierć piąta od Drogi Starej Lustracy- a się ze Wsi Jabto- nicy do Strzawki idącej, a sięgnąca się do między Lagrod nowo wyznaczonych.		600	39.	23400.
w Polu Przedwile Lwanym Cwierć trzecia od drogi idącej ze Wsi.		621.	20.	12420.
Summa Lan			114220.	
Na plug Brony wst.				
22. Lustrzy Barana. z Szczęściem Synem. Ogródku w którym wozzy tłucie budynki od między Tęskla muchy na wzdłuż przed Pola Zagumienku Lwanego do drogi idącej ze Wsi do Dąbrowe, koło Pola Lituzkowoskiej Lwa- nego. — — — — —				
		650		
Lamaney Szerebosi.		—	161.	104.650.
Item w Polu Powaty Lwanym bliń koło drogi				

Dąbza

Dri Powine	Chemen	Pep berry.	Mury.	Jain	
				Wet Berry.	Wet Berry.
1	1	2	5	30	
2	2	2	5	30	
3	3	2	5	30	
4	4	2	5	30	
5	5	2	5	30	
6	6	2	5	30	
7	7	2	5	30	
8	8	2	5	30	
9	9	2	5	30	
10	10	2	5	30	
11	11	2	5	30	
12	12	2	5	30	
13	13	2	5	30	
14	14	2	5	30	
15	15	2	5	30	
16	16	2	5	30	
17	17	2	5	30	
18	18	2	5	30	
19	19	2	5	30	
20	20	2	5	30	
21	21	2	5	30	
22	22	2	5	30	
23	23	2	5	30	
24	24	2	5	30	
25	25	2	5	30	
26	26	2	5	30	
27	27	2	5	30	
28	28	2	5	30	
29	29	2	5	30	
30	30	2	5	30	

22. 19. 17 40 33. 20. 64 40 24 20 1/2 40 40 169 10 30

Dalsza Lustracya Wsi Sabtonicy.

Wielkość Lanow	Dalszy Wymiar Lanow	Długość w łokcach	Szerokość w łokcach	Łączne Kwadraty
	Idący z wsi na górę ku So- nom	350	50	17500.
	Lamancy Szerokosci w tymże Polu koto tegoż klina Cwierc,	350	150	52500.
	aw Tymie przez drogę nad Potokiem Situlim Perzba	100	50	5000.
	Tamże druga perzba aw tymże Polu	103½	50	5145.
	W tymże Polu Perzba nad kawałem, która przedtym kował trzymat	200		
	Lamancy Szerokosci aw Btoniu Przedzie dwa- nym Cwierci Dwodziesta Druga od drogi z wsi do Lanu idący Łuczynaica się od miedzy koto wate- rowo ayrzniccy, a uigra- ca się do miedzy nad Sa- nem ayrzniccy	500	56	20250.
	Summa Lanu Kna ptug, woz, brony.			23040s.
23	Piotra Kociatyna. Ogrodu aw literym Chatupa, Sien, lumora, Stajnia, Ma- dota, boisko. Brog.	100		

Lamancy

Dalsza Lustracya Wsi Sabtonicy.

Dalszy Wymiar	Lanow	Dobrych	Dobrych	Lokwadrat
Lamancy Szerokiej.		50		5000.
Czyż w Polu Lowale Zwanym Cwierc czwarta na putrolki miarłwiec		350		
Lamancy Szerokiej.		175		61250.
Tamże po pod międze od lwoy Łuczynca się nadtu goję Cwierci pierwsze.		350		
Lamancy Szerokiej.		08.		29750.
Item peręby tamie bDacy		230	60	14200.
Item Peręby drugiej luki lwojkie Zwaney.		143	44	6292.
Summa Lanu				116572.

Lubo Superata w tym La.
nie nad Lan powinny polu.
zata się tej jednaki Placii
niebóże, a to lwoy oboluk
nosji. że mu się Sabtonicy
go pola nie niedostate, y
Lan ten drudnem miejscu
mi do Sprawiania wypadł.
że Lwo mtynech na Sa.
dławie wyspy opivancy.
tam jest z lwoygo lwoy
Dawiny, teraz się niemy.
Znaczą ale po wyestamo.
wanii oney nalekijie, y
wyfrobowaniu, Intrata do
Swarbu, wypraczy się b
dnie powinna.

Ma

Dalsza Luźnacya Wsi Sabtonicy.			
Dalszy Wymiar Lano	Dobry awstak	Dobry awstak	Lobie Kwadrat
Ma ptuy Brony Woz.			
24. Swana Kociatyna. Ogrodu w lutorym Chatupa Dun, komera, Stajnie, Sto. dota, boislis.	227	73	16571.
Porzbu nad Ogrodem na Dabrowie.	90	160	14400.
Item Porzby za Potolkiem koto Drogi.	00	20	2240.
Tamze za Droga Porzby nad Janem.	450		
Lamancy Szerokosci.		90	40035.
Tamze dalej ida porzby po nad Jan lutor przed. tym wasyt szrutka trzymat.	250	106	26500.
Item Porzbu nad Janem na luncie od Potola Gra. lewa.	150	50	7500.
Do tego Porzby pod hetym Herbem Gfryna.	100	77	7700.
Summa Lano			116746.
Lubo Lano yten nad Lano pola ma Superaty te. kui puzet ceterdziesu y kofe uicy idnate, ptaii niebdzie z tey Gloskarnosci te musi btornego pola niedostalo, tykle Samemi Pagarbami y porzbami tam wymiesz ny, takze Le mtyndha te.			

ral puzego

Dalsza Luźtracya Wsi Sabtonicy				
ku wsi Sabtonicy	Dalszy Wymiar Łan	ok w Łanach	ok w Łanach	Łokcie Kwadrato
	<p>pułtęgo nie się nienaznacza sz. za Sporządzeniem onego należycie wyprobowana po: winności naznaczy się. Ma Ptug brony woź.</p>			
25	<p>Na Olszynkach Szdrzicia Krzywickiego. Ogrodu z polem wlotnym Chatupa, szin, kumera, Staj nic, bog, nad Szata od Janem</p>	200	67.	13956.
	<p>Tegoż Btonia nad Janem</p>	300		
	<p>Lamaney Szerolepsi</p>		77.	23100.
	<p>Tamże Pola żemiejczego nad Btonim alias przby.</p>	263		
	<p>Lamaney Szerolepsi</p>		58.	13696.
	<p>Item przba nad żerka lu Biatym. Brzegom idac nad Laska</p>	150.	50.	7500.
	<p>Item przby na genc nad Biatym Brzegiem</p>	100	06	0600.
	<p>Do tego Pola żemego pod Soprami</p>	280.	176.	44000.
	<p>Przy Btoniu Łali</p>	117.		
	<p>Lamaney Szerolepsi</p>		30.	4468.
	<p>Summa Łanu</p>			115277.
	<p>Ma ptug woź Brony.</p>			
26	<p>Jawana Krzywickiego. Ogrodu z polem nalito.</p>			

rym Chatupa

Jara	Stable.	
	Propy.	
Henry.		
Kepplong.		
Stadi State	Stady.	
	Prove	
Cem. n.	State	
Dni Powine	Harbour or Rod	
	Pam. Lee or by skin	
Catwink		
Henry.		
Wody.		
Rome		
Carli		
Synowic.		

4. 2. 1. 2. 3. 2. 3. 2. 5. 1. 1. 2. 2. 5. - 20.

Dalsza Lustracya Wsi Sabtoniej.

| Wielkość
mierzona | Dalszy Wymiar Łanow. | Dobrze
mierzona | Dobrze
mierzona | Lokuc
Kwadrat |
|----------------------|---|--------------------|--------------------|------------------|
| | chatupa Sien komora Staj
nia Brog Szdebla --- | 220 | 60 | 13600. |
| | W tymże Polu Cwierc --- | 141 | 03 | 11903. |
| | Tęgi w Btoniu nad Sanem 300 | | | |
| | Łamancy Szerokości --- | | 77 | 23100. |
| | Dry tymże Polu Łasli 117 $\frac{1}{2}$ | | | |
| | Łamancy Szerokości --- | | 30 | 4465. |
| | Tamże Gorniejszego Pola
alias Porzby. --- | 199 | 75 | 14925. |
| | Tęgi Pola gornego pod
Sopranami łote Łasza wiel:
kiego na górze. --- | 300 | 160 | 40000. |
| | Summa Łanu | | | 115793. |
| | Skapteg, Brony, wól, | | | |
| 29. | Mihata Jwanusia.
Ogrodu z Polem na którym
chatupa, Sien, komora, Staj
nia Brog --- | 200 | 169 | 33000. |
| | Porzby przez Potoczki
za chatupa między Olzzy
nami --- | 142 | | |
| | Łamancy Szerokości. --- | | 75 | 10650. |
| | Tęgi nad Sanem bez
Potoczki od Łasli wydzielo
ney Jędrzycowi, y Jwanowi
Krzyszwickim Braci --- | 100 | 20 | 3400. |

Jtem Pola

| Dalsza Lustracya Wsi Sabtonicy. | | | |
|--|---------|-----------|----------------|
| Dalszy Wymiar Lani | Długość | Szerokość | Lokcie Kwadrat |
| Item Pola w polu pod
sofnami między jezdzicim
y Jwanem Kryweilic:
mi | 231. | 63. | 14553. |
| Też: Pola nad Potokiem
Stotwina zwany, za-
cynajacy się od między
chtopolicy, i gory nad
Potokiem Stotwina bi-
dawy przelaz niey, ode-
wzi do teży Potoka,
prypierajacy, a ciągn-
ący się loto Stotwiny
Potoka na dot nad Skate | | | |
| Lamancy zaś Szereb-
ni zachynajacy się od
Potoka, do między nowo
wyrzucity, loto Lani
Dworskiego b. dawy. | | | 52793. |
| Summa Lani | | | 113103. |
| Ma ptug Brony woz. | | | |
|  | | | |

Dalsza Lustracya Wsi Jablonicy.

Powinności kmieccia
Dzień Pański.

Kmieci każdy na Łanie i wnym kmiecy
 Polskim siedzący mający w Sobie 12
 gości Łobu iętych tyście Dwieście
 rokopi Dwieście sześć, Łobu Kwai
 dralowych sto piętnaście tyście Dwieście
 ma odrabiać w każdy tydzień bytem od
 świętego Woyciecha do świętego Marci
 na dni trzy, od świętego Marci do
 świętego Woyciecha w ięnym tygodniu dni trzy
 w drugim dni dwa. Spraciamy w naszym
 gospodarstwie swoim osobnym, to jest
 orać, poladać, kosić za dzień Pański
 ieden, Łasch wzdłuż dwadzieścia, a szersz
 dzieś, iale najlepszy po gospodarstwie, w
 Łasch y srodku Łasch wzdłuż dwadzie
 ścia, a szersz piętnaście Łasch miary
 sprawiedliwej Łobu pięć, oddaney Woyto
 ar Prawnemu. Do wozenia gnoiu
 dwoygiem, to jest ięno do nakładania,
 drugie do wozenia aynieźdłai ma y
 na Pole Trofci Łwanc Za Dzień Pań
 skiego ieden, od potowy Trofci do
 Potoka Stotwina Łwancę raz y d
 wie, od potowy Trofci do Wsi raz y
 dwie, Pod Łasch nadkadratowa Doli
 ne raz y pięć. Łe Łasch Potwarbu pod
 Łasem wystawiony będzie, wiec ięni
 go na tamtej pola po pod Łasch aż do
 miedze Pomadzkiej do tego Potwarbu

Dawza Lustracya Wsi Sabtonicy.

należące racy dzieńki awwieść powinien, Dzw
 Za Dzien Panweczyzhy idem fur dnie, Chri
 stu fur dnie, kotow lipy, Lat putkopy, Pro:
 zyn cztery, grubszego Las Dzwia Dzwie,
 a iestte grubszego iakie sie moze na cztery
 woty awwiec, idno awwiec, bzdnie naleidit,
 Zboza awszelliecy Gospodarstwiego z po:
 sa utoremulobowiel Polwarlowi podlegtego
 do Sumna Panstwiego, Za Dzien Panstui,
 idem lup piętnajcie zwiezi, Siano bez dżin
 wozie od awschodu do zachodu Stonca
 ma, do Lnuwa awszelliecy Zboza po dwou
 czeladki zdolney, na caty dzien od awschodu
 do zachodu Stonca awczytai bzdnie, tudzie
 Prabania, plewienia Konopi, Inu brania,
 lepienia, kopania, y inney awszelliecy ni:
 cney roboty, przytym przed za Dzien Pan:
 stui idem Zoku dwa powinien z Panstwiego
 przedziwa Zmotai, y zapetnie oddai, obron
 Sieluery, kosy, cepa, rnicia Stomy do
 utorecy roboty powynno awychodzie ma y
 bzdnie, po Sol liedy y gdzie wzbalka
 wolynai iedzie, y po trzy Solowek Sta:
 woslich brai ma, ile sie awrodzie Za
 Cawi, tyle dni Panstlich awtrawnych
 miie bzdnie, na utore Sol, Starbowe pie:
 niadze dane beda, podobnie ze Zbozem
 na targi na idne podwode aw Czwosie
 wory Lyta, przemny grochu, bobu, y in:
 nego ciwzego Zboza awerow trzy. Schwo:
 go iakie to Sermienia, Sumieplui, oja,
 awerow 4. sagiet Las y trup awszellich
 awerow dwa, miary Sprawiedliwy Pro:
 zowstwy nabierai powinien, z utorym ile

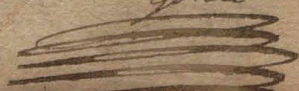
gdzie

Dalsza Lustracya Wsi Sabtoniej.

gdzie dni zabawi, tyle Panu czynony oddadzie.

Powinności bez Panstwu
czyli okrom Panstwu.

Inoy az pole wywieziony rozruci, nawi-
nia woszczego zboza az pola Dworskie po-
lime y na wiosne wynosi, lub wynosi y
one rozruci. Zaznu dzien, obinu dzien
raz wrole odbyci, konopi ile sie z podziatu
Woytowskiego dostanie mierzyc, suszyc,
międku, trzei, czepai y one pulnie awy-
chodzone sprawiedliwie awedlug awagi od-
daci, proso gdy sie urodzi na ięty stau.
Krupy z woszczego zboza gruntowey
robie, y one sprawiedliwie oddawai, ka-
puste sadzi y chopuwai, stroza nowa
woleyna ile potrzeba, do strozy folwar-
kow byda, stada y tam daley, sztuka
miazgi z przedliwa Panstwu dwie, lub
za udne ptaiu po sztetemu udnemu, cen-
szu sztetych piec, kaptonow dwa, lub za
udney po groszy pietnascie, kur cen-
szowych z spascnemi piec, lub za udne
groszy pustosma, jay kurzych trzydzie-
si, lub za udno po sztetegu udnemu
oddawai lub ptaiu powinien, woszczu
Zaw powinnoji swoim awoszczym
sprzetem gospodarstwu, y zaprac-
giem odbywai ona.

Redukcyo

Daluzza Lustracya wsi Jabtoniuy.

Redulecyja Kmiecych Synow Corek, ka
ni Wolow, Krow, Jatonniba, Dni Pan
skich, Karbowych, Czenczow, Sztabu
Kaptonow, Kur, Jaiic.

| | |
|--------------|--|
| Prony. | |
| Stuy. | |
| Obuy. | |
| Kopy. | |
| Kury. | |
| Kaptony. | |
| Stubi. | |
| Stelagi. | |
| Proze | |
| Wte. | |
| Dni karbowe | |
| Dni Panstwie | |
| Jatonniba | |
| Prony | |
| Obuy | |
| Konie | |
| Corek | |
| synow. | |

34. 36. 22. 54. 49. 30 29. 56 116. 1. 1 1/2 56 56 140. 14. 27. 27. 27.

Dalsza Sustracya Wsi Sabtoniuy

Redulicya Intryaty z Kmieciow

Stole
Pawze
Mikaw

Dni Poczaynych od iednego kmiecia bydtem robiacego na tydzien dni trzy, le. Lac od Suietego - Skaruna do Suietego Woyuicha w iednym tygodniu robia dni trzy a w drugim dni dwa, wiec wyznika na roli od iednego dni sto czter:

dziesi y piec, od dwodziestu siedmiu trzy tyznie o smiet, dziesi y dziesi y szeze, a to z tej racyi, ze czterech kmieciu po dni dwa caty roli kazdego tygodnia robia byda. Dzien ieden rachuię poczayny tak le:

trzy iako y zimowuy ag 15. effiit 1940.

Dni karbowych od tych wosy stlich na roli od kazdego dwa dni w roli robiacego, przed sie siet y szeze. Dzien ieden rachuię ag 15. effiit
Czenczu od tych ze

20
216. 1. 1.2

La Setubi litore z Panskiego Przydliwa praje pouinni ka: idy po dwie lub za iedne po stotym iednym od wosy stlich effiit Setub 56.

56.

Kaptonow od tych ze od kazdego na roli po dwa, od

Dalsza Systracya Wsi Sabtoniuy

Dalsza Redukcyja Intryaty.

Włok
Kopiz
Młok

od woszytlich przedniej szesniu
wonego rachuiac a g 15. — — — —

20.

Kur prostych od wonego na roli
puz od woszytlich sto czterdzi
siu wone rachuiac poputojma g 5

35.

Saii od wonego na roli trzydzi
od woszytlich Gmzel czterdziu
wone rachuiac po szelagu. effiit

9.

Summa Intryaty z Amie
cych Powinnosci, Danin,
to jest z Dni Panstlich
Karbowych, Czenczow,
Sztuk, Kaptowcu, Kur
Saii effiit

2320. 1. 1/2

Wymiar Prontow
Zagrodcniczych, tu
dzies. Opisanie Prad
y ustanowienie Robo
cin powinności Danin
według ułożenia tera
niejszyego.

| Dalszy Lustracya Wsi Jablonicy. | | | |
|---|------------------|------------------|-----------------|
| Dalszy Wymiar Cwierci | Polu
w
Lut | Polu
w
Lut | Polu
Kwadrat |
| <p>a. Szdrzcia sicha.
Plau na litonym Chatupa,
Sien, lomora, Szdebla Staim
la Brog.</p> <p>Tegoz Cwierc pierusza w
Polu Horby y Podhorby swanym
Laczynaiaca sie od Drogi da
ay a wsi przez Horby do
Hruszkowli, a ciagnaca sie
do Popowflicygo Lazu
do Latoli maica w Sobie.</p> | 30 | 13 1/2 | 405. |
| | 650 | 00 | 57200. |
| Summa Cwierci | | | 57605. |
| <p>b. Wawyla Szrutli.
Ogrodu w litonym Chatupa
ale moine zderolowana Sien
lomora, Staimla, brog.</p> <p>Tegoz w Ptoniu Cwierc
Przedile swanym, La kmie
ami, Laczynaiaca sie od
Lanskiej Lati, a ciagnaca
sie po miedze nowo
wyrzyneta nad Lanem.</p> <p>Item lcin na Troficiu
za Ogradami kmiecmi
pierwszy Laczynaiacy sie
od Ogradow kmiecych,</p> | 146 | 40 | 7000. |
| | 562 | 44 | 220000. |

a ciagnacy

| Dawna Lustracyja Wsi Sabtoniuy. | | | |
|---|---------|-----------|---------------|
| Dalszy wymiar Cwierci | Długość | Szerokość | Lolci Kwadrat |
| ciągący się po Poturzelu pier-
wszy spadający z Pola Ła-
dawnia do Janu. — — — | 104. | 155. | 20520. |
| Summa Cwierci | | | 75616. |
| 3 Hryca Jarozza | | | |
| Ogródku av. lotorym Chatupa
Ten komora — — — — — | 92 | 60 | 5490. |
| Degez na linii Ła ogro-
dami, łamiami z brata po
nad drogę idąc z wsi na
Pole Trojcie zwane. — — — | 96 | 40 | 3040 |
| w Sabtoniu przedsi-
e zwany Cwierci trzecia
od Cwierci kmiecych av
Dwerskim Łanie ayrznie-
ta zaryznajca się od dro-
gi po między Łali idąc
av Sabtonie. Dwerskie, a
ciągaca się po między no-
wo wyrzniętą — — — | 500 | 34. | 17000. |
| Item na Polu Łasli zwa-
nym po nad między głu-
Łasli zaryznajca się od
Potoka Sitsli zwanego.
a ciągaca się do między
Kmiecy nowo wyrzniętą. | | | |

| | | |
|--------|--------|--|
| Jaia | Sibuki | |
| Kopy | | |
| Kury | | |
| Sibuki | | |
| Sibuki | | |
| Kopy | | |
| Sibuki | | |
| Sibuki | | |
| Kopy | | |
| Sibuki | | |
| Sibuki | | |
| Kopy | | |
| Sibuki | | |
| Sibuki | | |
| Kopy | | |
| Sibuki | | |
| Sibuki | | |

Dalsza Lustracya Wsi Jabtonicy.

| Liczba
Luzow | Dalszy Wymiar Cwierci | Lokus
Pozostal | Lokus
Wskaz | Lokus
Kwadrat |
|-----------------|---|-------------------|------------------------------------|---------------------------------|
| | na wiedz, a nawszer od
miedzy Ika Szulcu z do:
tu do miedzy ayzey ayz:
niecy | | 209. 109 | 31203. |
| | Summa Cwierci | | | 57013. |
| 4. | Antoniego Michalskiego.
Plau na lutorym chatupa,
lomora, sien, stajnia, broy.
Tegoz na Horbach Cwierc
czwarta od Popowfkiego
Lanu Zaczyna sie
od drogi ze Wsi na Herby
idacy, a uagnaca sie do
Zatolki, koto pola beda cy | | 30. 13 ³ / ₄ | 412 ⁷ / ₄ |
| | Summa Cwierci | | 665. 06. | 57190. |
| | Summa Cwierci | | | 57602. |
| 5. | Grzezia Szczechki.
Ogrodu w lutorym Cha tu.
pa, sien, lomora, Brog.
Stajnia. | | 05. 63. | 5355. |
| | Tegoz na Horbach Cwierc
Zaczyna sie od Ogro:
dow lamiych, a uagnaca
sie az do drogi przez Her
by idacy. | | 453. 66. | 29931. |
| | Tegoz az Przed silu
Cwierc druga Za lamiemi | | | |

| | |
|----------------|--|
| Jais | <p>stulki.</p> <p>kopy.</p> |
| Nury. | <p>stulki.</p> <p>kozze</p> |
| Chimiel | <p>stulki.</p> <p>kozze</p> <p>stulki.</p> |
| Dni
Purinne | <p>stulki.</p> <p>kozze</p> <p>stulki.</p> |
| Stalovicki | <p>stulki.</p> <p>kozze</p> |
| Nony. | <p>stulki.</p> <p>kozze</p> |
| Nony. | <p>stulki.</p> <p>kozze</p> |
| Stulki | <p>stulki.</p> <p>kozze</p> |

| Dalsza Lustracya Wsi Jablonicy. | | | | |
|---------------------------------|--|---------------------|--------------------|---------|
| Lubuski
Kamion | Dalszy Wymiar Cwierci | Długość
Ciepłoty | Lubuski
Kamion | |
| | | | Lubuski
Kwadrat | |
| | Cwierciami wolo Cwierci wa-
rytha szczerbli Luszynajci-
ka sie od Lali Dworskiej
a ugrana sie do między no-
we ugrniety nad Janem. | 507. | 44. | 22300. |
| | Summa Cwierci | | | 59.594. |
| b. | Stryca Barana.
Ogrodu w litym chatupa-
sin, lomora, Stajnia, Brog-
stopa. | 59. | 36. | 2124. |
| | Tegoż Ogrodu na litynie
za Ogrodami litymi, z
braiu po nad drogę idącą z
wsi na Pole Trofci zwanej | 96 | 40 | 3040 |
| | Tegoż w Btonie Przedzielu
Cwierci awarta od litych
rachunek Luszynajca sie
od drogi po między Lali
idącej w Btonie Dworskiej
a ugrana sie po między
nowo ugrniety. | 500. | 34. | 17000. |
| | Item na Spießbach wolo
Cwierci nad Polem Powate
Zwanym. | 200. | 121. | 33001. |
| | Item Drobny nad Luszli
Barana Porobami nad Po-
tolnem Situli zwanym. | 34. | 34. | 1156. |
| | Summa Cwierci. | | | 50001. |

Dalsza Lustracya Wsi Jabtonicy.

| Dalsza Lustracya Wsi Jabtonicy | do l. 1000 | do l. 1000 | Lokus Kwadrato |
|--|------------|------------|----------------|
| <p>Subo w tej Cwierci Superaty po: karato sie czterysta ieden, toliu, iednaki plauu niybodzie ze mu sie ay gornym Polu wiecy cwienci aymiszato.</p> | | | |
| <p>7. Tymka Olejarza. Ogrodu, w litym Chatupa sien, komora, Stajnia Brog. Tegoz na Storbach swiere dwoporsomta ofimnasta od Popowsluego Lanu zarynacia ca sie od drogi Le Wsi przed Herbacy idacy, a uagnaca sie do Janu.</p> | 65. | 45. | 2925. |
| <p>Summa Cwierci</p> | 910 | 77. | 54670. |
| <p>8. Aryca. Bluja. Ogrodu w litym Chatupa sien Stajnia. Tegoz Klin nad Chatupa od Potuzka do Potuzka na wprost rozucyacy sie, a nawed tuk do drogi Le Wsi na Trofue idacy. Item na Dubrowie Cwienc dwoddzest a od Popowsluego Lanu, zarynacia ca sie od watu, a uagnaca sie przed drogę na Herbach bedaca</p> | 41. | 36 | 1230. |
| | 141. | 00 | 11200. |

do Janu

| | |
|---------------------------|--|
| Sai a | <p>Wlaku</p> <p>Nopy.</p> |
| Rony | |
| <p>Wlaku</p> <p>Wlaku</p> | |
| Chmit. | <p>Boerle</p> <p>Wlaku</p> <p>Wlaku</p> <p>Wlaku</p> |
| Dni | |
| Lourine | <p>Wlaku</p> <p>Wlaku</p> <p>Wlaku</p> |
| Sakouridit | |
| Kouruy | |
| Wlady. | |
| Wlady | |
| Carbi | |
| Wynouwe | |

| Dalsza Lustracya Wsi Sabtonicy. | | | | |
|---------------------------------|--|------------------------------|------------------------------|--------------------|
| do
Lustracyi | Dalzy Wymiar Cwierci | do
Lustracyi
w
1772 | do
Lustracyi
w
1772 | Łobnie
Kwadratt |
| | do Sanu. ----- | 710 | | |
| | Lamancy Szrenkowi. ----- | | 137 1/2 | 45095 s. |
| | Summa Cwierci | | | 57595. |
| 9. | <p>Jejka Kociatyna</p> <p>Ogrodu w którym chatupa,
Sien, komora, łuznia, stajnia
Brog. -----</p> <p>Tegoż łuznia przy Chatu-
pie przez drogę ku Hrycowi
Płujowi po Potuzeli. -----</p> <p>Lamancy Szrenkowi. -----</p> <p>Stem na Dąbrowie Cwierci
Dziwnaśta od Popowstka
do Sanu Łaszynajaca. się
od Watu, a ciągnąc się
przez drogę na Herby idąc
do Sanu. -----</p> | 100 | 25. | 22500 |
| | | 1400. | | |
| | | | 137 1/2 | 20350. |
| | Summa Cwierci | 710 | 49. | 34796. |
| | Summa Cwierci | | | 57640. |
| 10. | <p>Steca Nawalucha.</p> <p>Ogrodu w którym Chatupa,
Sien, komora, Stajnia, Brog. -----</p> <p>Tegoż Cwierci Dwonaśta
na herbach od Popowstka
Sanu, Łaszynajaca się od
drogi przez Herby idąc,
a ciągnąc się aż do Łatoli</p> | 327. | 16. | 5232. |

Łobnie

| | | |
|-----------|--------|--|
| Jaia | Oltaki | |
| Kopy. | | |
| Kury. | | |
| Oltaki | | |
| Oltaki | | |
| Pozzo | | |
| Kalt till | | |
| In Bank | | |
| Pandi | | |
| Barbours | | |
| at Regh | | |
| Pandi | | |
| Pandi | | |
| Pandi | | |
| Pandi | | |
| Pandi | | |
| Pandi | | |

| Dalsza Lustracja Wsi Sablonicy. | | | |
|---------------------------------|--|-----------------------------|--|
| Wiersze | Dalszy wymiar wiersza | Wielkość kwadratu | Summa kwadratów |
| | Wszystko lazow będący. ---
Lamancy Szerokości ---
Summa wiersza --- | 770. ---

--- | 60. 52360.

57592. |
| 11. | Miechata Petrycha.
Ogród w którym chatupa
sien komora Stajnia brog. ---
Tęczy na Horbach wiersz
od Popowskiego Łanu,
wzdłuża od drogi idący
przez Horby aż do Łatoli. --- | 327. ---

770. --- | 16. 5232.

60. 52360.
57592. |
| 12. | Miechata Skupialca.
Plac na którym chatupa,
sien komora Stajnia. ---
Tęczy wiersz na Horbach
druga od Popowskiego Łanu
zaczyna się w tej wsi
na Horby idący, a ciągnąc
się do Łatoli. --- | 20. ---

675. --- | 11½ 225.

05. 57375.
57600. |
| 13. | Swana wciatyna.
Plac na Dudowle chatu-
py, sieni komory, Stajni,
wiersz na Horbach trze-
cia od Łanu Popowskiego | 20. ---

--- | 20. 400.

--- |



Zaczyna się

| | | |
|--------------|---------|--|
| Saias | Stulu | |
| | Kopy | |
| Nury | | |
| | | |
| Chmielu | Stary | |
| | Prone | |
| | duz ptt | |
| | ta smku | |
| Dzi
Lusme | Smku | |
| | Harbour | |
| | at Red | |
| Jatowidz | Smku | |
| | | |
| Prony | | |
| | | |
| Aboty | | |
| | | |
| Morze | | |
| | | |
| Corku | | |
| | | |
| Synowce | | |
| | | |

| Dawna Lustracja Wsi Sabtoniej. | | | | |
|--------------------------------|---|------------------------|------------------------|-------------------|
| Altera
Famula | Dalszy wymiar Cwiera | do lustracji
w 1730 | do lustracji
w 1730 | Łobice
Kwadrat |
| | Zaczyna się od drogi ze wsi na Herby idącej a ciągnąca się do Łatoli. | 661. | 09. | 57467. |
| | Summa Cwiera | — | — | 57067. |
| 14. | Mła Butla.
Ogrodu w którym Chatupa Dęgorz na Herbach Cwiera Dzięwiata od Popowskiego Łanu zaczyna się od drogi ze wsi przez Herby idącej a ciągnąca się do Łatoli. | 319 $\frac{1}{2}$ | 36. | 11493. |
| | Summa Cwiera | 000. | 57. | 46100. |
| | Summa Cwiera | — | — | 57593. |
| 15. | Swana Była.
Ogrodu w którym Chatupa, Sien, komora, Brog. | 322. | 32. | 10336. |
| | Dęgorz Cwiera na Herbach od Popowskiego Łanu Dzięwiata zaczyna się od drogi idącej przez Herby a ciągnąca się do Łatoli. | 022. | 57. | 47265. |
| | Summa Cwiera | — | — | 57694. |
| 16. | Łuzka Była. | | | |

Ogrodu

Taia

Ataki
Poppy.

Barry.

Ataki
Pine

Ataki

Pouze

sub P
in P

Chmieu

Pmli.

Barb
at P

Dni
Pouime

Pmli.
in P

Patomid.

Barry.

Barry.

Pence

Corlu

Synoune

| Dalsza Lustracya Wsi Jablonicy. | | | | |
|---------------------------------|---|---------------------|-------------------|--------|
| Wielkość
Liniowa | Wymiar
Cwierci | Wielkość
Cwierci | Łączna
Kwadrat | |
| | Ogrody z Placem na chas-
topy i inne pomieszczenia | 66. | 69. | 6354. |
| | Item Ogrodu na linii za
Ogrodami Kmieciemi po
nad drogę idącą z wsi
na Pole Drojnie zwane. | 66 | 200. | 26000. |
| | Tęgorz w Btoniu Przed.
wie zwany Cwierci od
Kmiecych Piata, zaczyna
się od drogi, idącej
przez Btonie Dworzec,
a kończąca się u między
nowo wyznaczonej nad Łanem | 500. | 34. | 17000. |
| | Do tego Cwierci nad Poto-
kiem Szlaku zwany
zaczyna się od Potoku
a ciągnąc się do drogi
idącej z wsi na Łozar. | 267. | 119. | 31773. |
| | Summa Cwierci | — | — | 57007. |
| | Subozna Superaty dwie
się siedem łokci, iednak
placie niema, a to się mu-
sie potw więcej w górnym
miejsiu dostało. | 64. | 10 | |
| 17. | Pałca Łuzkowego.
Ogrodu w których cha:
Lupa, Sun, Stajnia, Chlew | | | |

Przy

Dalsza Lustracya Wsi Sabtonicy.

| Dalszy Wymiar Cwierci | Długość | Szerokość | Loków Kwadrat. |
|--|---------|-----------|----------------|
| Brog - - - - - | 314. | 37 1/2 | 11775. |
| Tęgoż Cwierci na Stobach od Popowskiego Łanu, gma Łaczynaięca się od drogi przez Stoby idący, a sięgnęca się do Łatoli - - - - - | 790. | 50. | 45020. |
| Summa Cwierci - - - - - | - | - | 57595. |

| | | | |
|---|------|--------|--------|
| 100. Swana Kowala. | | | |
| Ogrodu na lewym Chaturu Sin, komera, Stajnia Brog kuznia - - - - - | 64. | 140. | 7040. |
| Tęgoż Cwierci na Stobach krosta od Popowskiego Łanu Łaczynaięca się od drogi przez Stoby idący, a sięgnęca się do Łatoli Łanu - - - - - | 790. | 64 1/2 | 50606. |
| Summa Cwierci - - - - - | - | - | 57646. |

Lubo ma Superaty ceter. 19 dniefi y szefc, ale tej pta. ni niema, a to się mu się pola niicy w Szaliftym polu wymierzato.

| | | | |
|------------------------|--|--|--|
| 19. Swana Szutli. | | | |
| Ogrodu w lewym chaturu | | | |

pa Sin

| Dalsza Lystracya Wsi Sabtonicy. | | | |
|---------------------------------|---|-------------------|--|
| Summa | Dalszy wymiar Cwierci | Łokcie
kwadrat | Łokcie
kwadrat |
| | <p>Lin, komora Stajnia Brog. 100.</p> <p>Lamanej Szerokości — — — — —</p> <p>Tęczy Cwierci na Herbach
Piódma od Popowflucygo
Lanu, zaczynająca się
od drogi przez Stoby Dawy,
a ciągnąca się do Łatolii — 1020.</p> <p>Lamanej Szerokości — — — — —</p> | | <p>31. 3100.</p> <p>66$\frac{1}{2}$ 54532.</p> |
| | Summa Cwierci | | 57632. |
| 20 | <p>Feska Muchy.</p> <p>Ogródu w którym chatupa
Lin, komora, Stajnia Brog. 144.</p> <p>Tęczy za Ogrodem tego
po pod Dąbrowe po Śródze
Sienka Kosyplii, w ogra-
dy łmieie między nową o-
desknie — — — — —</p> | | <p>27. 30000.</p> <p>2006. 215. 53750.</p> |
| | Summa Cwierci | | 57600. |
| 21. | <p>Jwana Chomy.</p> <p>Ogródu w którym Chatupa
Lin komora Stajnie Brog. 07.</p> <p>Tęczy Cwierci na Herbach
Dwóddziesta piątka od Po-
powflucygo Lanu, zaczyna-
jąca się od wata, a cią-
gnęca się przez drogę do
Lanu — — — — —</p> | | <p>30. 2610.</p> <p>573$\frac{1}{2}$ 96. 55030.</p> |

Summa

| | | |
|----------------|-----------------------|--|
| Saia | Atakli | |
| | Poppy. | |
| Shury. | | |
| Atakli Prasi | | |
| Chmielu | Atakli | |
| | Booze | |
| | Club 276 | |
| | To Smok | |
| | Smok | |
| Dni
Pouinne | Maotowce | |
| | Poppy
20 1/2 2 1/2 | |
| Atakli Prasi | | |
| Shury. | | |
| Poppy. | | |
| Booze. | | |
| Club. | | |
| Atakli Prasi. | | |

| Dalsza Lustracya Wsi Sabtoniuy. | | | | | |
|---------------------------------|--|------------------------------------|------------------------------------|------------------------------------|-----------------|
| <i>Summa</i> | Dalszy Wymiar Cwierci | <i>do kroczy</i>
<i>awstria</i> | <i>do kroczy</i>
<i>awstria</i> | <i>do kroczy</i>
<i>awstria</i> | Łokcie Kwadratt |
| | Summa Cwierci | | | | 57640. |
| 22. | Swana Lanika.
Ogródu w którym chatka
pa, sien, komora, Stodola
Bojko | 250. | 43. | | 16950. |
| | o Polu Stronie zwanym
klin nowo wykopany koto
Potoka Bratowa | 260. | 40. | | 12400. |
| | Glina tamże na konie
po nad drodze między 2 gony
oborancy | 200. | | | |
| | Sierobroji Lamaney
w Btoniu Przedule zwa-
nym Cwierci od drogi Le-
woji do Janu idący.
zaizynajca się od
watu - a ciągnąca się do
Janu | 520. | 45 $\frac{1}{2}$ | | 23660. |
| | Summa Cwierci | | | | 115690. |
| 23. | Senka Rovypli.
Ogródu w którym chatka
sien komora Stajnia Próg | 300. | 42. | | 12600. |
| | Otegoż na Herbach pomi-
dło iemu wyrznięta popod
Jan ^{na} Dabrowe do między
Zagrodnicy od watu | | | | |

| Dalsza Lustracya Wsi Sablonicy | | | | |
|--------------------------------|---|---------------------|-------------------|--------|
| Wielkość
Czworok. | Dalszy Wymiar Czwierci | Przeciw
Czworok. | Łokcie
Kwadrat | |
| | idący | 450. | 100. | 45000. |
| | Summa Czwierci | | | 57600 |
| 24. | <p>Parcela Kowala.
Ogrodu w którym chaty pe-
tlen kumera Stagnia</p> <p>Tęgoż Czwierc ceteraasta
od Popowickiego Łanu Łaury
należy się od tego drogi, a
ciągnąć się przez drogę wy-
szę wyrażoną, aż do Łanu.</p> | 250. | 17. | 42500. |
| | Summa Czwierci | 710. | 75½ | 53427. |
| | Summa Czwierci | | | 57657. |
| 25. | <p>Parcela Krzywickiego.
Ogrodu w którym chaty pe-
tlen Stagnia Brog.</p> <p>Tęgoż Czwierc od tego
Ogrodu Łaury należy się
a ciągnąć się przez drogę
na Herbach będąc, aż do
Łanu</p> | 250. | 17. | 42500. |
| | Summa Czwierci | 710. | 75½ | 53420. |
| | Summa Czwierci | | | 57657. |
| 26. | <p>Parcela Barana.
Ogrodu z Placem na
chaty nad Stodolą Pro-
wana</p> | 42. | 30. | 1596. |

Sten

| | | | |
|----------------|--------|--------|--|
| Dni
Pouinne | Chmiel | Stulka | |
| | | Poppy. | |
| Stukonid | Pury. | Stulka | |
| | | Poppy. | |
| Pony. | Pury. | Stulka | |
| | | Poppy. | |
| Nesty. | Pury. | Stulka | |
| | | Poppy. | |
| Kenne | Pury. | Stulka | |
| | | Poppy. | |
| Cocke | Pury. | Stulka | |
| | | Poppy. | |
| Oynoue. | Pury. | Stulka | |
| | | Poppy. | |

116.

Dalsza Sustracja Wsi Sabtoniuy

| Dalszy wymiar
kwadratu | Dalszy Wymiar kwierci | Sobnie
w 1744 | Sobnie
w 1744 | Sobnie
Kwadratt |
|---------------------------|--|------------------|------------------|--------------------|
| | Item Ogrodu na ulini za
Ogrodami linciem z linciu
po nad droge idaca z wsi
na Trojcie. — — — — — | 96. | 40. | 3040. |
| | Teyoz w Btoniu Przed
sile zwanym kwierci dwc:
dziesca od drogi od z wsi
do sanu idacey miedzy
linciem kwierciami — — — — — | 500. | 10 1/2 | 9375. |
| | Item po lonie tej kwierci
nad sanem ulini oddzielo
ny miedza nowa ayrz.
nuta od kwierci uagnacey
sie do sanu — — — — — | 209. | | |
| | Lamancy Szerokosci — — — — — | | 75. | 15675. |
| | Item nad Polem Powale
zwanym nad miedza Lusz-
ki Barana popod droge. — — — — — | 2000. | | |
| | Lamancy Szerokosci — — — — — | | 101. | 226000. |
| | Plamze na Siuszback w
Powatym Porzbi nad lincia
kami zdotu — — — — — | 75. | 60. | 4500. |
| | Summa kwierci | | | 57666. |
| 27. | Luzli Pichowiza.
Ogrodu w lincym chatu
pa, linc, lomera, Stajnia | 174. | 20. | 4092. |
| | Item od Ogrodu tegi do
drogi przez Herby idacey. — — — — — | 397. | 20. | 9131. |

Stężyła

| | | |
|---------------|-------|--|
| Jaia | Wlaku | |
| | Kopy | |
| Nury | Wlaku | |
| | Wlaku | |
| Chmiel | Wlaku | |
| | Wlaku | |
| Pri
Pawime | Wlaku | |
| | Wlaku | |
| Sobowid | Wlaku | |
| | Wlaku | |
| Noury | Wlaku | |
| | Wlaku | |
| Wlaku | Wlaku | |
| | Wlaku | |
| Noury | Wlaku | |
| | Wlaku | |
| Calki | Wlaku | |
| | Wlaku | |
| Oynowid | Wlaku | |
| | Wlaku | |

| Dalsza Lustracya Wsi Sabtonicy | | | | |
|--------------------------------|---|-------|-------|---------------|
| No. Lustracyi | Dalszy Wymiar Cwerci | Lokus | | Lokus Kwadrat |
| | | 12000 | 20000 | |
| | <p>Jejoi Cwerciu na Dabrowie
Zarynawicy sie od miedzy
Senta Koryplu, a uignacy
sie przez droge do Janu.
szesnastey od Popoufliciego
Janu rachuje. — — — —</p> | 000. | 54. | 43600. |
| | Summa Cwerci | | | 57600. |
| 20 | <p>Skiekata Psiagi.
Ogrodu z Plaum na chalu
— — — — —</p> | 174. | 20. | 4072. |
| | <p>Stem od Ogrodu jejoi do
drogi przez Sterby idacy —</p> | 397. | 23. | 9131. |
| | <p>Stem Cwerci na Dabrowie
Zarynawicy sie od miedzy
Senta Koryplu, a uig
nacy sie przez droge do
Janu zaraz te to Cwerci
Luzli Pichowica — — — —</p> | 000. | 54. | 43600. |
| | Summa Cwerci | | | 57600. |
| 20 | <p>Swana Baranika.
Ogrodu w ktorym Chatupa,
Siu, Lemera, Stodolta,
bojlu, Brog, Stayria, —</p> | 136. | 32. | 4352. |
| | <p>Stem za Budynkiem do
ta od drogi z Wsi na Hor.
by idacy — — — —</p> | 161. | 112. | 10632. |

Jejoi

| | |
|--|--|
| Sala
Wopy. | |
| Nury.
Mucki.
grace | |
| Mith.
Pauze | |
| Chmiel.
sub pte
Luzern.
Pons lu. | |
| Dni.
Pouinne
Karboune
as-Roch.
Pambie
as Typhes | |
| Staloun ik | |
| Krouy. | |
| Woly.
Korve | |
| Korki. | |
| Synoune. | |

| Dalsza Lustracya Wsi Jablonica | | | |
|--------------------------------|---|----------------------------|--------------------------|
| Wielkość
Cwiersi | Dalszy wymiar Cwiersi. | do
kubicy
arabickiej | do
kubicy
polskiej |
| | <p>Sejor na Horbach Cwiersi
trzenasta przy stece nawa:
luku od tyje drogi przez
Horby idący zaczynająca się
a ugnana się aż do Janu
Lamancy Szerokości — — —</p> | 620 | 560 |
| | Summa Cwiersi — — — | — | 35216. |
| 30 | <p>Plau na Chaturze po debrzy:
slami, po nad potok, bgród
y inne budynki. — — —</p> <p>Item tamże Perzb na mta:
bach — — —</p> <p>Item na kotym Horbie Cwiersi
zaczynająca się od drogi, wole
tych perzb na Pizar odewsi
idący, a ugnana się po
nad Zachacie aż do Głzyn
nad perzby Joana Koci:
tyna będących — — —</p> | 2500 | 56 |
| | Lamancy Szerokości — — — | 142 | 49 |
| | Summa Cwiersi. — — — | 556 | 6950. |
| | Summa Cwiersi. — — — | — | 70. 30500. |
| | Summa Cwiersi. — — — | — | 59906. |
| 31. | <p>Cwiersi pierwsza na Pizarze
między od Cwiersi Kmie:
cych w Polu stronie dwany</p> | | |

będących

| | | |
|--------|--------|--|
| Said. | Stuhli | |
| Kony. | Kopy. | |
| Stuhli | Graz. | |
| St. P. | St. P. | |
| Prova | Prova | |
| St. P. | St. P. | |
| St. P. | St. P. | |
| St. P. | St. P. | |
| St. P. | St. P. | |
| St. P. | St. P. | |
| St. P. | St. P. | |
| St. P. | St. P. | |
| St. P. | St. P. | |
| St. P. | St. P. | |
| St. P. | St. P. | |
| St. P. | St. P. | |

Dalsza Lustracya Wsi Sabtonicy.

| określenie
Cwiersi | Dalszy wymiar Cwiersi | określenie
Cwiersi | określenie
Cwiersi | Lokale
Kwadraty |
|-----------------------|--|-----------------------|-----------------------|----------------------------|
| | <p>będących z Plauem na chatu
pe y inne budynki, zaczynają
się od Podbrzyeł, a
ciągną się do Potoka Ora-
łow Zwanego. - - - - -</p> <p>Item Porębu w Zachalifkach-
Lamanicy Szerebofi - - - - -</p> <p>Summa Cwiersi - - - - -</p> | 376.
200. | 134.
30. | 49500.
10260.
59760. |
| 32. | <p>Cwierc z Plauem na chatu
y na budynku Zaczynają się
się od Podbrzyeł, a ciągną
się do Potoka Oraków
Zwanego. - - - - -</p> <p>Summa Cwiersi - - - - -</p> | 376. | 162. | 59940.
59940. |
| 33. | <p>Cwierc trzecia od między lami-
cy z dotu w górze idąc na Po-
żar z Plauem na chatu
y inne budynki Ogrod, zaczy-
niają się do Podbrzyeł
a ciągną się do Potoka
Oraków Zwanego. - - - - -</p> <p>Summa Cwiersi - - - - -</p> | 400. | 150. | 60000.
60000. |
| 34. | <p>Cwierc czwarta od między lami-
cy w górze idąc zaczynają się
się od Podbrzyeł z Plauem
na chatu y inne budynki</p> | | | |

ciągną się
—————
—————

| | |
|--------|--|
| Saja. | |
| Mopy. | |
| Mouy. | |
| Mhaki. | |
| Mhaki. | |
| Mhaki. | |
| Mhaki. | |
| Mhaki. | |
| Mhaki. | |
| Mhaki. | |
| Mhaki. | |
| Mhaki. | |
| Mhaki. | |
| Mhaki. | |
| Mhaki. | |
| Mhaki. | |

| Dalsza Lustracya wsi Sabtonicy. | | | |
|--|--------------------|--------------------|--------------------|
| Dalszy Wymiar Cwiersi | Dobrych
awstria | Dobrych
awstria | Lokucy
kwadraty |
| ciągająca się do Potoka Bra-
tów Zwaneys | 520 | 116 | 60320. |
| Summa Cwiersi | | | 60320. |
| 35.
Cwiersi piąta tamże będąca
z Placem na Chatupie y inne bu-
dynki, zaczynająca się od tej
słabkiższe, a ciągnąca się
do Potoka Bratów Zwaneys. | 600 | 100 | 60000. |
| Summa Lany | | | 60000. |
| 36.
Cwiersi tamże szósta odmie-
dzy łmiecy z Placem na
Chatupie y inne budynki
zaczynająca się od tej słab-
kiższe, a ciągnąca się do
Potoka Bratów Zwaneys. | 714 | 08 | 61240. |
| Summa Cwiersi | | | 61240. |
| 37.
Cwiersi tamże siódma
nad kotowym, koto średnie
go Potoka w zagostinach
będąca z Placem na Cha-
tupie, Ogrod y inne budynki
małca w sobie | 200 | 240 | 61240. |
| Summa Cwiersi | | | 61240. |

Powinno być

| | | |
|----------|---------|--|
| Daja | o'Utaki | |
| | | |
| Anouy | o'Utaki | |
| | | |
| o'Utaki | o'Utaki | |
| | | |
| o'Utaki | o'Utaki | |
| | | |
| Chonieta | o'Utaki | |
| | | |
| Dni | o'Utaki | |
| | | |
| Louinne | o'Utaki | |
| | | |
| o'Utaki | o'Utaki | |
| | | |
| Anouy | o'Utaki | |
| | | |
| Anouy | o'Utaki | |
| | | |
| Anouy | o'Utaki | |
| | | |
| Anouy | o'Utaki | |
| | | |
| Anouy | o'Utaki | |
| | | |

Dobro Lustzacya Wsi Sabtonicy.

Powinności Zagrodników za Dzien
Panstli.

Zagrodniki każdy na Puttanbu, kmiecim
niędzy, to jest mający Długoci Puttanbu
toliczki ciągłych Tysiąc Dwieście, Szesze-
ściu Ceterdziesięć y ośm. Kwadratowych
pudziściat y Siedm. Tysięcy sześć. Ma
odrabiać pięć, pięćdziesiąt, bez roli cały w
każdy tydzień Dni trzy własnym swoim
sprzętem, iako to S. Młotem, łopos, kosą,
skosyńka do stomy rzniecia, sierpem
molyka y wszelkie różna robota, także
przysł za Dzien Panstli jeden, toliczki jeden,
Młoci taki oaminy, iako y Sarsyny
Kopy jedne, wszelkie za Panstli znowy
robota wraz z kmieciami od wschodu, do
Zachodu Stonia odrabiać ma, jeżeli by
zaś latony bystem, taki iako kmiec Dzien
Panstli odrobie miał, wtedy Dni dwa za
jeden Dzien potrącone mieć powinien.
Z listami postany, w drodze ile zabawi
tylko Panstli znowy odrobie.

Powinności bez Panstli znowy.

Incy w Pole Dworskie umieszczoney rozru-
ca, nasienicy wszelkiego zboża w Pole
Dworskie nozie, y rozsewai, Inu Dzien
obina Dzien, pięćdziesiąt raz urobli od wscho-
du do Zachodu Stonia, także iako y
kmiecie odrobie, Konopie Panstli
bez put z kmieciami, ile się z podzia-
lu Woytownskiego dostanie mozye,

Dalsza Lustracja Wsi Jablonicy.

ruszy, miedzi, trzeci czesac, y one piętlinie spracowane
 rądrone spracuje, według wagi Dworowu oddać,
 Prosa gdy się urodzi, bez put iak łomicy na
 iantę stuc, straż w holey nozna wraz z łomicy
 iami odbywać ma, od robienia krusz wotni,
 12 tuc z Panskiego przedziwa 12 tuc dwie
 przac, lub za iadne po 12 tuc iednym ptaciu
 ma, Chmielu oddać wot ieden, lub Laniego
 12 tuc dwa Zaptaie, Fay kurzych Pitnacie
 lub za iadne po 12 tuc iednym ptaciu, kur pro:
 stych, spawnych dwie, lub za iadne po
 puderna grozza Zaptaie będzie nalezat, do
 resty Las powinności, z łomicyami wraz
 do Dyepozycyi Woytowskiej nalesci będzie.

Dalsza Lustracya Wsi Sabtonicy.

Rodulicya Zagrodnich Synow.
Coreli, Koni, Wotow, Krow, Satowia
lia, Dni Panskich, Karbowych, Chmie
lu, Stule, Kur, Sajci.

| | |
|------------------------|--|
| Stule. | |
| Kopy. | |
| Kury. | |
| Stuley.
Braz | |
| Stle. | |
| Porze | |
| Stuley.
St. Smide | |
| Pardli. | |
| Wotowych
Por. Koli. | |
| Panskich.
an Synow | |
| Satowia | |
| Wrony. | |
| Wotoly. | |
| Koni. | |
| Coreli. | |
| Synow. | |

Dalsza Lustracya Wsi Sabtoniuy.

Lubo zaś więcej powinności z dawnego czasu: Zarza polecało się, Klase ogólnie cała grama da dwuleta była Dworowi odbywać, ale Wiel: morny i Mitowskiy Pan y Dwór, widząc zna: cnie w tej Wsi nieporządki, gdzie których gospodarstw niedbalstwa, y opuszczenia się wo asygnatnym gospodarstwie dobroci, chce zaś jako najlepszy y najsprawiedli: wszy mieć porządek, tak z Chwata Pana Boga, jako y Dobra Bospolitego, wszyscy: tki Poddanych Powinności, jako to Star: warhou Sabotnich od st. Wojciecha do st. Marciana z dawna dwuletych Dworowi potrzebie, Stawiania Progow w Panstwie gumnie, y onych uporzadzania, Zarzy w Star: bania, Suszenia, tudzież Sadowin, y tam daley dla doskonalszego Porządku y bardzo potrzebnego Grmadnie ustępuie, y Woy: towskiemu Rządzeniu opisać y oddać su: petną władzę została.

| Dalsza Lustracya Wsi Jablonicy. | | |
|--|-------|-------|
| Redukcyja Intryaty z La:
grodzniow. | Elote | Grasz |
| Dni pietych od iednego Zagrodni:
ka, robiacego w tydzien dni trzy,
wynika na role sto piodziest
y szesć. Od trzydziestu Ofmian
Dni na role Pięć tysicy, dziesiec
set, dwadziacia y osm, Dzien
ieden rachunek tal. letny, ialso
y Limony a g. p. Effiit. 1500. 24. | | |
| Dni barbowych na role od 30. Zagro
dnikow, od kazdy dwa dni na
role rachunek wynika, 76. talise
ieden rachunek a g. p. Effiit 20. 0. | | |
| Za chmielu uworow 36. ieden rachun:
nie po 200yck 2. Effiit 20. 100. | | |
| Za Stule siedmiu iednat y szesć
przez kazdego po dwie przase
lub za iedne po 200yck iednym
ptaku nalezacych. Effiit 20. 10. | | |
| Za bus od tyknie po dwie od iedne
go rachunek od wszystkiech
siedmiu iednat y szesć iedna
po putosma grosza za wply:
wskie nalezy. Effiit 19. | | |
| Suma Effiit. 1779. 0. | | |

Dalsza Liczba Wsi Jablonicy.

Transport Lateris 1772. 0. —

La. Saici lup dniewie, stulu trzej dniemi od wozu tlich rachunek od iudnego po stulu Pietrasie, icio iudno rachunek a Sob. 1. — 6. 10.

Summa Generalis. 1779. 10.

Wymiar Ogrodow Cha: lupniczych.

Stua Stomy.

Na stawisku przed Michalska przy ktorym obok gront Wasyla Stentli i Placem na chatup. — 150. 100 15000.

Z tego Ogrodu ma placu 2tt Dniewie y dni odbywac karbowych 10.

Wasylka Saonka

Ogrod pod groble w ktorym chatu pa Sien komera Stagnia. — 200. 70 15600.

Z tego Ogrodu ma placu 2tt 10. y dni karbowych odbywac 10. y stulu iudne praeie.

Ogrodu pod Budynkiem Browa. Vch zwany w ktorym chatu pa Sien z strumieniem od Sa. Dawli plynacym z ogrodem naszym wyrazonym y latami Dwerkami Dzielany in. 73. 50. 3069.

Stom

Dalsza Lustracya Wsi Jablonicy.

| | orobit | obłuc | obłuc | obłuc |
|---|--------|-------|-------|-------|
| Item pód Wierzami na dot do
stanu idąc po Putuścu, łote
dole Dworskich plynący do sta-
nu, Ogrodki maircy Łolci. - - | | 107. | | |
| Lamaney Szereboru - - - - | | | 33. | 3531. |
| Summa Łolci Kwadrant. | | | | 7400. |
| <p>Z tych Ogrodow każdy Chata.
pnie czynszu corocznie 200 b.
Dni barbowych sześć, y szta-
ka iedne prace powinien.</p> | | | | |
| Summa Intryaty z tychie
Chatupnicow Pasit 100. | | 29. | | |
| Dni barbowych. - - - - | | 26. | | |
| <p>Powinności Komorniers.
Komornik każdy we Wsi Ste-
deacy powinien od Świętosc.
Woyuścha, do Świętego Mar-
cina przy swoitey Sobie ro-
boty odrabiać Dzien ieden,
to iest Łai, grabai, pteć,
mizai, Szano Szuryi, od
S. Ław Marcina do Świę-
tego Woyuścha. Sztales
przaje.</p> | | | | |

Dalsza Lustracya Wsi Sabtonicy.

Dyspozycya Woytowska.

Wacław Hieronym z Bogu:
stawiu Hierakowski z Bozicy y
Stolicie Apostolskiej Łaski
Biskup Przemyski. Dobr

Wsi Sabtonicy Ruskiej Driedzie

Wszem wobec y każdemu z osobna ko-
mu o tym wiadzi być natrzat. Cak
to Wsi naszej Driedziency Sabtonicy
Ruskiej Poddanym, a mianowicie sbr:
towi y Przyjęnym Prawa Rugsowe go
teraz y na potym zastalnym, niniejszego
Prawa naszego Postanowieniem wiadome
czyniemy, y zastalze nasze Stanowimy
y raz na zawsze przykazujemy. Szamy
chcać mieć wiacie najlepszym porządku
y Sprawowaniu się Poddanych teyże
Wsi Sabtonicy, a widzac iż w tym
Zachowaniu. Porządku y Chwata Ław
Bogu. Ktora najprwie każdy wierny
Chrystusow oddac powinien, ginie y
Inaczej Słowy, y decyja Starbu na-
szego z led uynikania y Pochodze. Przeto
Zabugacie Ktemu, y pragnac Chwoty
Boskiej pomnozienia, tenie Porządki
y Zachowanie tego naszego w nicy
nastepuacy Sposob utrzymuwany y.

Zachowany

Dalsza Lustracya Wsi Sabtoniej.

Zatrzymany od lewego w szeregach mii
 chamy, y pod kara przeciwko niepostawionym
 postanowionu przykasujemy, A nayprzede
 by Woyt Prawa Rzymskiego Sabtoniej
 z Przymiennymi caka Gromady Sabtoniej, w
 kazde Swięte Ursyete, y w niedziele, do stu-
 chania mazy s. nauki, kazania, katechiz-
 mu, tak Starych, jako też owobliwie młode
 Dzieci przyprowadzat, a nakoniec przed wy-
 cow, y matki pod kara kadowe przyna-
 glat y przymuszat, o literce nauki Cyca
 Duchownego Barocha Sabtoniej, prosit
 y Obligowat, koniecznie jako o powinności
 Jemu przyzwolite, do pominat się, Aieby do
 oddawania pozwolonych przez Prawa Pa-
 rochowi Sabtoniejemu, czyli Cerkwii nade-
 nyk nalezytosci y powinności, Gromady, lub
 z Gromady sporne przynaglat y przymu-
 szat, dla dostapienia Bógostawienia
 Boskiego, aieby Sprawy wszelkie, jako
 to Starownictwa, brzywo przysięstwa, Świąt
 y dni na Chwałę Panu Bogu poświęconych
 tamania, Kędziow lub Starszych nie-
 uszanowania, Zaburzenia, bradzieie, ludz-
 kostwa, y wszelkie niegodziwe niełady,
 pijanictwa wszelkie petricione, nieczy-
 stości, y inne wzystkie Prawem Caxo-
 nu auyracione excusa karat, y gromit,
 tudzież Szkoły wszelkie nienawinimie
 Dzy Gromada Zolopotnie w sąsiedztwach
 maltylowane nadgradzat, w mitorii P.
 Boga y bliźniego Tydzień tyż karat,

y oto

Dalsza Lustrayca wsi Fabtonicy.

y oto ustrnie Starat sie. Zeby zas nicina.
 czey tyllus iale Swieta Sprawiedliwosc, y Pa.
 wo kaze wpsellue Sprawy Sedrit, y Deloret a
 arynaydowat, aby Saxon niedwotocanie, y
 stugi do pisamiec Deloretow, y woscllich Dle
 jow fromadllich, tud siez pazez fromadl.
 ke z uchwaloney Statutli spravit y kupit.
 y O Piasza fromadlliego postarat sie a.
 zeby Deloretow publicznie ogloszonych, y porze
 dlu uchwalonego prywatnie odmiencai nie.
 wosyt sie, ale za Stwierdzeniem Duronliom
 do Skutku y konic Sprawiedliwego przy.
 prowadlit, aby pola Orne, y do Brania, ko.
 szenia lub samicgo kowliet pozyltu sporobne
 fromadllue oobliwie miedzami oborane
 z Zarostlin arynopywai, do pozyltu zas
 Sporobne, y zdolne z lupanin, iale to Pten.
 li Grassli, po wstapnych Ogrodach froma.
 die Sadlic, y one wosinie susepiu, dro.
 gi tali we Wsi iale y do wsi Zhadkotwiel
 przychodzie iale naylepiny sprazdzai,
 brzegow Stanowych od Samanai wodnego
 botnie, rowy w polach omych przez wodc
 porobione rownai, y do Dobrego porzedku
 przyprawadlai, Sazy koto Browarow y
 mtynow sprazdzai, a oobliwie chatupy
 we Wsi udne Stare, drugie przed niedbal.
 stwo Gospodarzew, inne przed Cyen po.
 ruynowane, poprawiai y popprazdzai, y
 stoma z Statutli fromadlluey na po.
 syuai podlug uchwaty Stozorey poposy.
 wai, kazar, y tego naybardziej dopitrowat,
 zas popprazdzane waznie w porzedku.
 iale to ustapionemi przed nas sta lepsze
 go porzedku, y ich poppolitogo Dobru ave.

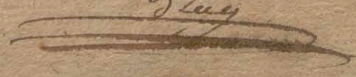
Dlug

Dalsza Lustracja Wsi Sabtonicy.

Dlug potrzeb wyiegaiących, co robotnemi Star-
 warhami, od St. Wojciecha do St. Marina,
 Z dawna Duzyltym Parobkiem potrzebie stawia-
 niem Drogow, w sumie Parobkim, y onych
 w czasie Sprzedzaniem, Parzyn Strobaniem
 y Suezaniem, Sadown, y innemi, które w
 rzadzeniu Woytowskiemu dozoru oddalimy, z
 Cate Promada, Zaehuwat, Zawad Zawada
 przestrzegacie z Ofiarowaniem przed Woytem
 pod kara Artucuna, Dwonka, y Sadown,
 o niezachowanie porzedku postanowionego,
 y niedanie siem woytowi, czego y sam scwi-
 duac aby pilnie przestrzegat, Pola kazde-
 mu z osobna wydzielonego, aby Zawad sa-
 mowoi Zadnym Sposobem, to jest ani za-
 pieniadze, ani w potem, ani w zadnym Stugu,
 niezaczewat, ale kazdy Swoi nieopuszczajac
 se na Zadne Strone Zawiewat, zabowych
 ktoron jezeli by sie wazyl, karat, y jurysdy-
 kcyi Dworskiej donosit, Pastwiska na
 bydo robocze, na nierobocze rozporzedit,
 y pod kara przykarat, aby nierobocze go
 bydo nieopuszczano między robocze, na
 pasze. Ptety gdzie bydo powinny wote
 Awierii teraz nowe ugruntych, rozmie-
 nyt Dietnie, y ptety postawiac y le nei-
 kogo przypadnie karat, a postawionych
 woznie palie przestrzegat, ale one Zaeh-
 wae w catoji z miedzami nowe idoranemi
 swarowat, Przytym Zapusty Jony Dabro-
 wa Zwancy, od najmniejszego pod wiel-
 ko kara robania. Czenit, granie catoru,
 y Zbiętych Ludzi we wsi, aby pilnowat,
 o sprowadzenie Kar La granie do wta-
 oney Wsi Starat uż. Pavinnoji, Daniny
 z Promady Dworowi nalezice, aziby wesa-
 se przywocitym, to jest wote Swięta Sme-

Dalsza Lustracya Wsi Sabtonicy.

go Mariona ~~o~~ kazdego roku nieodwrotnie
oddawane były myśliwym y dopilnowat, tu:
Dzień porzedku w robocie polowej Dworskiej po-
winney, jako to Granie, Siaraki, z pol woz-
niu, Zawiązanie tali czimym, jako y iarszyn-
nym Zachowaniem żurawiu Dobrego porzad-
ku swiego. mieszczak, y urad z Karbounikiem
lub Podstarostem dzierat, jako w istocie
Dyspozycje Dworskie do Pomady nalezace,
y do Dobrego porzadku do których obowia-
zany jest petnit, Zeby zaś prace y stara-
nia jako Dobra pospolitego darownie nie-
były, y zeby one woyt, Inndneyzey miał
sposob onylnosci, y petni, tudzież na zna-
porzadkowania cieniem od Pomady uwal-
nia sie od strazy kolyney, y woszy
w tych Darowniezych arziy niezonych, y
przez nas Pomadzie darowanych.

Powinności Prusizinych.

Aby woytowi we wszystkich Dyspozycy-
ach y pracach pomosci byli, y iemu rada-
mi swymi dopomagali, Delicta sprawie-
dliwie na Fundamencie Prawa wydawali,
y z Kad Szadonych, Schretow drugim nie-
cierpieli, na kazda Schadske pod sug-
Dyspozycyi woytowskiej, żeby awyzy
razem Schodili sie, y od darszety spr-
awy niewchodzili, jak poproszonym De-
licie, ani żeby w swięta Urozyste, y
miedziel Delictow ferowali.

Powinności Pomady.

Pomada woyta z Prusiziny mi aby
we wszystkich rozkazach stuchata, y

Dalsza Austracja Wsi Jablonicy.

Onemu wroak z Przywizerem uziwoi, porza-
nowanie y postu sienstwo dawata, przy tym
z Lasu Pana Boga Wszechmogacego y Rozka-
zu naszego iako Pana y Dzedzica La Star-
szych na wszystkie miejscach ustanawata,
y mitorie lu nim omiata, tudziez wstellige
roboty, Daniny y powinności Szereze y sprac-
widliwie pod Drogostawienstwem Bosplim
yhan z przywizerem nad innych nastapio-
ne odbywaci, czyli odbywata, Turowo przy-
kazue sie y Salca.

Powinności Lesnych.

Najprzod Lwow wszelkich Zapustow.
z wszelkie pilnowia iako najlepiej dosierac,
y wszelkiey Szludy w tych Lasach z kny-
woda nasze, Sprawiedliwie y retelnie
przebiegac, tudziez hominy Dworzkie lu
zdey Soboty anquierac, mlotet ile Dwor-
skie potrzeba anquierac bydzie dostawiac,
talize postugi niektore Dworzkie, iako
to z listami w niedaleka Droge chodzie,
y loto Dworu Ciarem anquierac, odbywaci
na Sadach Woytowstkich agituiacych
sie bywai, y woyta rozbaż woytm go
Laydzie anquierac, Wtadom Drelwa
Lanckiego tak w lesie, iako y na ladzie
bydacego liby Szludy iakieg nielyte, pil-
nowac, y karby onego miee porzadne,
ana ostatek dly z Lwow corocznie do Dwor-
ne Daniny, to jest miarke przybow Lu-
chych, Stajke Rydken y Miarke Gre-
chow Laskowych, Chmielu Wro dawac
sub tee za to wszystkie corok pini-
dzmi 20 S. Do Starbu Lanckiego
oddawac Stanowisz, y moine przykazue.

Dalsza Lustracya Wsi Sabtonicy.

Powinności Rybakow.

ponieważ Rzeczka San. Fronta Wsi naszej ry-
 zy rzeczony Sabtonicy Ruskiej od granic
 Wsi Hrubzowli, aż do granic Wsi Wotodia
 w której oblewa, w której wszelkiego rodzaju
 ryby jest obfitości a tej Dwor m. b. bar.
 dney Popolstwo Pomady Sabtonicy ma
 sposób używania, jako dotąd używate, bez
 najmniejszego Dworu przytłu. literen
 mui. p. w. in. / a to dla popolitey niemi-
 lerszey Lwinia w tej rzecz. bardemu wol-
 nosi, anzi Dobra popolitego sprawiedli-
 wosci swascei Wolnosci tej, Gmii
 tyłko rybakom, nielomu wuzicy, chyba
 za niżej wyrazonych Powoleniem, to jest
 Swanowi Baranowi, J. Drzejowi Lichowi,
 Chrycowi y Swanowi Blujowi Braui
 Rodzonym, J. Drzejowi Krzywieluemu,
 Jachowi Lczulawowi, Swanowi Lwici-
 tynowi, Swanowi Chemie. / Z tym ujednol-
 dotadym y powinności były co środka
 piątek, y Sobota, każdego tygodnia co-
 rocznie wciężnemi klasz, y 2. Swemi
 Słuduporami, czyli innemi po nich na-
 stepującemi za ławitami Dworskiemi
 Ryby do Dworu Swego oddawali,
 lub za brakiem nieoddanie, wraz w r. p. p.
 wy, co środka, piątek, y Sobota po g. b.
 do Starbu Panskiego Zapłaciłi Stano.

amery

170
Dalsza Luźtracya Wsi Sabtoniej.

awiny y przykazyemy. Do tego de razy Dwor-
ski trochaś mieć byda, aby nie starbowemy
siewami ryby na Starob / Panstwi razy sżeci
w Dole Staru spowobnego bez Panstwyłny
Lewili, po stowieniu zas sżeci porządnie
arysawrywszy stowili, y do Schowania
Dwerilicy oddali, na którym to Funda-
menie wolności moe maia Lupetria po-
zwolenia, komu się onym bydzie podobato,
ryby towie, y towacych do swoicy powin-
ności powiągnai y przyngali, a niemai-
cego od siebie pozwolenia zagrabu, pod
strata grabierzy, y kawa sżowa obra-
żliw obrinione.

Powinności Kuznika.

Kuznik trzezy, Sumenny, sprawiedliwy,
pilny, szery, umiętny, na powinności
Próbentarska w promadzie z Wuzera, Dżi
na futrzyrzy dzień następuicy, lub terny
roboty według potrzeby gospodarskiy by-
warne, rzetelnie y nieodmiennie rozuka-
wui ma, a to dla rannego na powinności
poddanych aryscia, którzy, sate, y do ia-
lucy roboty aryscia, szersze Sumen-
nie, rozumnie, y sprawiedliwie nadchodze
dozierai bydzie, y odrobiona Panstwyłny
sprawiedliwie do Tabelli y aryscia
kordego dnia 2. Dyepozytowani, niża-
arygluic na Dżen drugi bez brzydki
Panstwyłny y promadżucy aryscia pda,
koto Dworu, Sumen, Szpilsteren,
Golwarboru Szlepów, Ober, Stawen,
y wszelkich Dudynków Panstlich,
tudziei tych wszelkich rezy, pilności Do-
ter, y oprinoi mieć powinien, Dżerzego



Dalsza Lustracya Wsi Sabtoniuy.

Dziato sie w Sabtoniuy Rustiuy Die
19. Mencie Novembri. A Dhi 1787 Mo.

Powinnosci Tkaczow.

Kazdy Tkacz we Wsi Inayduiay sie
poupinien wyrobie plotna honopnego
z przedy Dworeluy putatek eden.



Regestr Sustracyi.

| | |
|---|-----|
| Konwencja ekspedycyowania Sustracyi. Folio | 1. |
| Przywilej na Wiesz Sabtonie. - - - | 6. |
| Prawo Kucowe | 9. |
| Opisanie Dworu - | 11. |
| Opisanie Solwarbu Fott. | 15. |
| Opisanie kuchni Fott eodem. | |
| Opisanie Obory Fott | 16. |
| Opisanie Gumna Fott | 17. |
| Opisanie Szpiliterza Fott eodem. | |
| Opisanie Sadow Dworskich. Fott. | 10. |
| Przemiar gruntow Dworskich Fott | 20. |
| Opisanie Lak Folio - - - | 22. |
| Opisanie Sadzawek Dworskich. | 23. |
| Opisanie Browaru Folio | 25. |
| Przemiar Lany Popowskiego Folio | 27. |
| Wymiar gruntow kmiecych Folio | 29. |
| Lan Wasyla Swanasia Folio | 30. |
| Lan Swana Szupiarzka Folio eoz | |
| Lan Petygowej Fott. | 34. |
| Lan Lesika Krywiewieckiego. Folio eoz. | |
| Lan Szedreja Lubra. Folio - - | 36. |
| Lan Jurka Lubra Folio. | 40. |
| Lan Swana Rudzkiego Fott. | 42. |
| Lan Jurka Rybizaba Fott | 44. |
| Lan Michata Woyicha Fott | 46. |
| Lan Danha Rosyplii Fott | 40. |
| Lan Jarha Rybizaba Fott | 50. |
| Lan Szedreja Kociatyna Fott. | 52. |
| Lan Szedreja Piha z Pasierbem Krywiewieckim | 54. |
| Lan Swana Baranika Stawca. | 56. |
| Lan Wasyla Woyicha Fott. | 50. |
| Lan Piotra Woyicha Fott. | 60. |
| Lan Ilha Szuki Fott. | 62. |
| Lan Jarha Miszkowego Fott. | 64. |
| Lan Marha Lanika Fott. | 66. |
| Lan Senha Lanika Fott. | 60. |

1

10

20

Dalsza Lustracya Wsi Sabtonicy.

| | |
|---|------|
| Lan Sacha Feuowego Fott. eodem. | |
| Lan Luitki Dorana Fott. | 20. |
| Lan Piotra Kociatyna Fott. | 72. |
| Lan Swana Kociatyna Fott. | 76. |
| Lan Sędzija Krzywulskiego Fott. | 70. |
| Lan Swana Krzywulskiego Fott. eod. | |
| Lan Michata Swanaia Fott. | 00. |
| Powinności Kmiece za Dzien Paraski. | 04. |
| Powinności bez Par. wzyemy. Fott. | 06. |
| Redukcyja Kmiecych i synow, urz. obornikach | 07. |
| Redukcyja Intryaty i kmieci. Fott. | 00. |
| Wymiar Awieni Zagrodniczych Fott. | 09. |
| Awieni Sędzija Licha Fott. | 90. |
| Awieni Wasyla Szubli. eodem. | |
| Awieni Hryca Jarozza Fott. | 92. |
| Awieni Antoniego Michalstiego. | 94. |
| Awieni Sędzija Szubli. Fott. eod. | |
| Awieni Hryca Barana | 96. |
| Awieni Tymka Olejarsza Fott. | 90. |
| Awieni Hryca Bluja Eod. | |
| Awieni Fesha Kociatyna Fott. | 100. |
| Awieni Steca Nawalucha Fott. eod. | |
| Awieni Michata Petrysha Fott. | 102. |
| Awieni Michata Klupiala Fott. eod. | |
| Awieni Swana Kociatyna eod. | |
| Awieni Alha Butka. | 104. |
| Awieni Swana Bluja eod. | |
| Awieni Luitki Byha eod. | |
| Awieni Sacha Luchowego. Fott. | 106. |
| Awieni Swana Kowala Fott. | 100. |
| Awieni Swana Szubli. eod. | |
| Awieni Fesha Muchy. Fott. | 110. |
| Awieni Swana Chorny eod. | |
| Awieni Swana Zanilka Fott. | 112. |
| Awieni Wanka Kocypki Eod. | |
| Awieni Fesha Nawaha. Fott. | 114. |
| Awieni Juska Krzywulskiego. eodem. | |

Dalszy Regestr Lustracyj

| | | |
|----|---|------|
| 20 | Taska Barana cod. | |
| | Cwieri Luzki Duchowicza Folt. | 116. |
| | Cwieri Miska Siagi Folt. | 110. |
| 29 | Cwieri Swana Baranica. Folt cod. | |
| | Do swadlenia zostaw cwieri osm. | |
| | Porinnosci Zagrodnikow za Dzien Danstia. | 126. |
| | Porinnosci bez Daneszczyny. Eodem. | |
| | Kedulicya Zagrodnicznych Porinnosci Folia | 120. |
| | Kedulicya Intraty z tychie Folia. | 130. |
| | Wymiar Gyrodow Chatupniczych. Folia | 131. |
| | Porinnosci Komarnieze Folia | 132. |
| | Dyspozycya Woytowiska Folia. | 133. |
| | Porinnosci Bryszczynek Folia. | 137. |
| | Porinnosci Gromady cod. | |
| | Porinnosci Lewnych Folia. | 130. |
| | Porinnosci Rybakow Folia | 139. |
| | Porinnosci Muzniska Folia. | 140. |
| | Porinnosci Polowego. Folia | 141. |
| | Porinnosci Thazow Folia | 142. |
| | Approbacya Lustracyj. Folia Eodem. | |

Innocentius Hieronymus
 de Bogustawice Sieralicki
 Dei et Apostolica Sedis
 Episcopus Premyslensis

niversis et singulis quorum interest intere-
 rit, aut quomodolibet in futurum interesse
 poterit significamus, et ad notitiam induci.

talam

statam deducimus. Quia) Nov aucta, ducta, verita & bene
 trutinata. Bonorum Villa Jabonica Russis nostrorum
 hereditariarum revisione - sive lustratione - per ad
 modum Reverendos in Christo Patres Dominicum S. J.
 & Timotheum Societatis Jesu, Dominicum Synagurili Capellanum
 nostrum et generosum Mathematicum Desjourneslii diligen-
 ter expedita, eademque maturis judicio perpensa, attentis
 eo quod ea praefata Revisione seu lustratione ditionem
 Bonorum Villa Jabonica Russica bene ordo, agrorum
 mensura, onerum & Praeventuum moderamen & Constitutio
 iusta subsequuta sint, ideo eandem auctoritate nostrae
 ordinariae approbandam, confirmandam, & ratificandam
 esse ducimus uti quidem approbamus, confirmamus,
 & ratificamus, robore auctoritatis ordinariae ac perpetue
 firmitatis desuper apponimus. Insuper fidem
 Datt Drodevic in Palatio nostro Episcopali Die
 30. Augusti Anno Domini 1760.

my
 ay



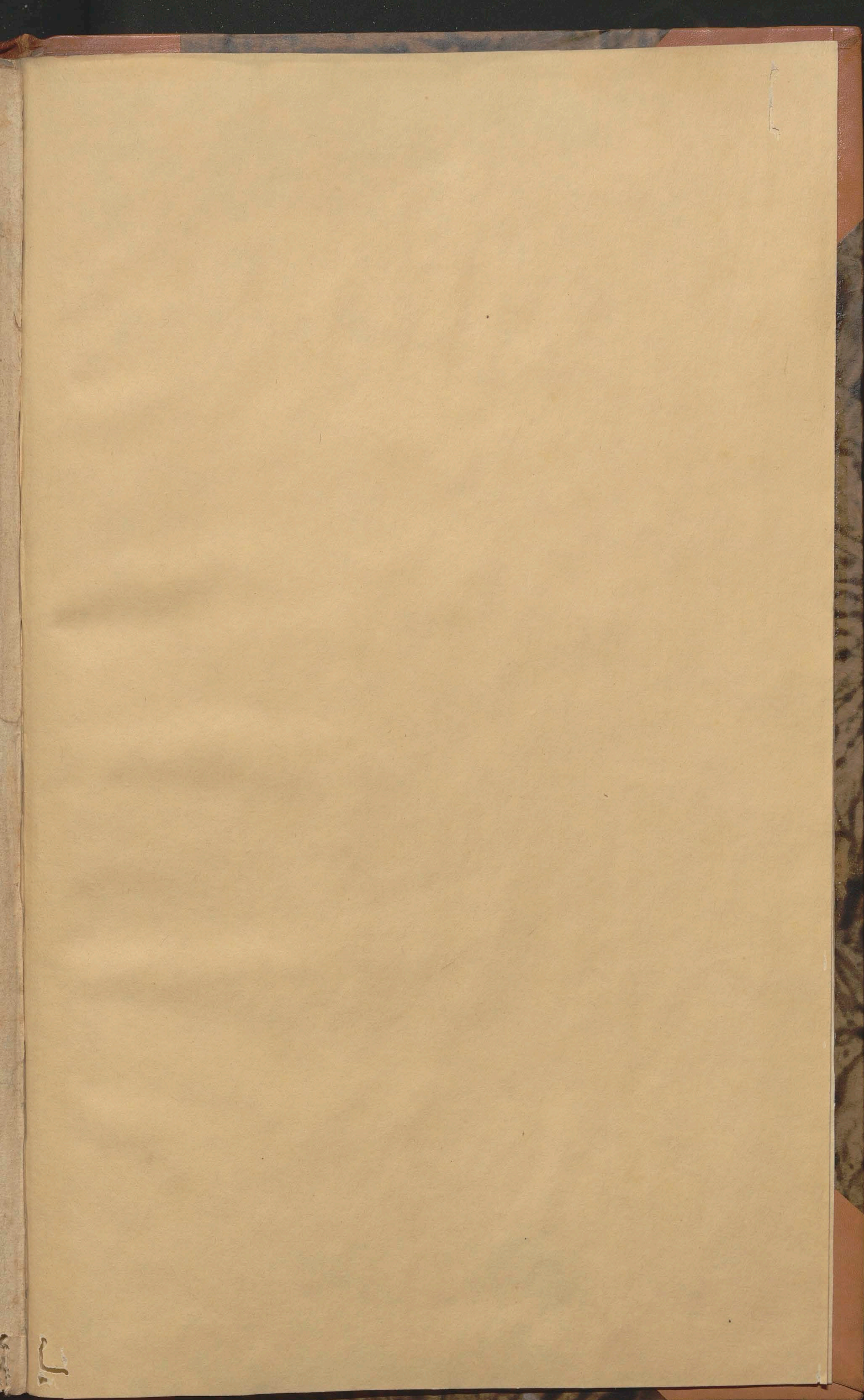

1

س

