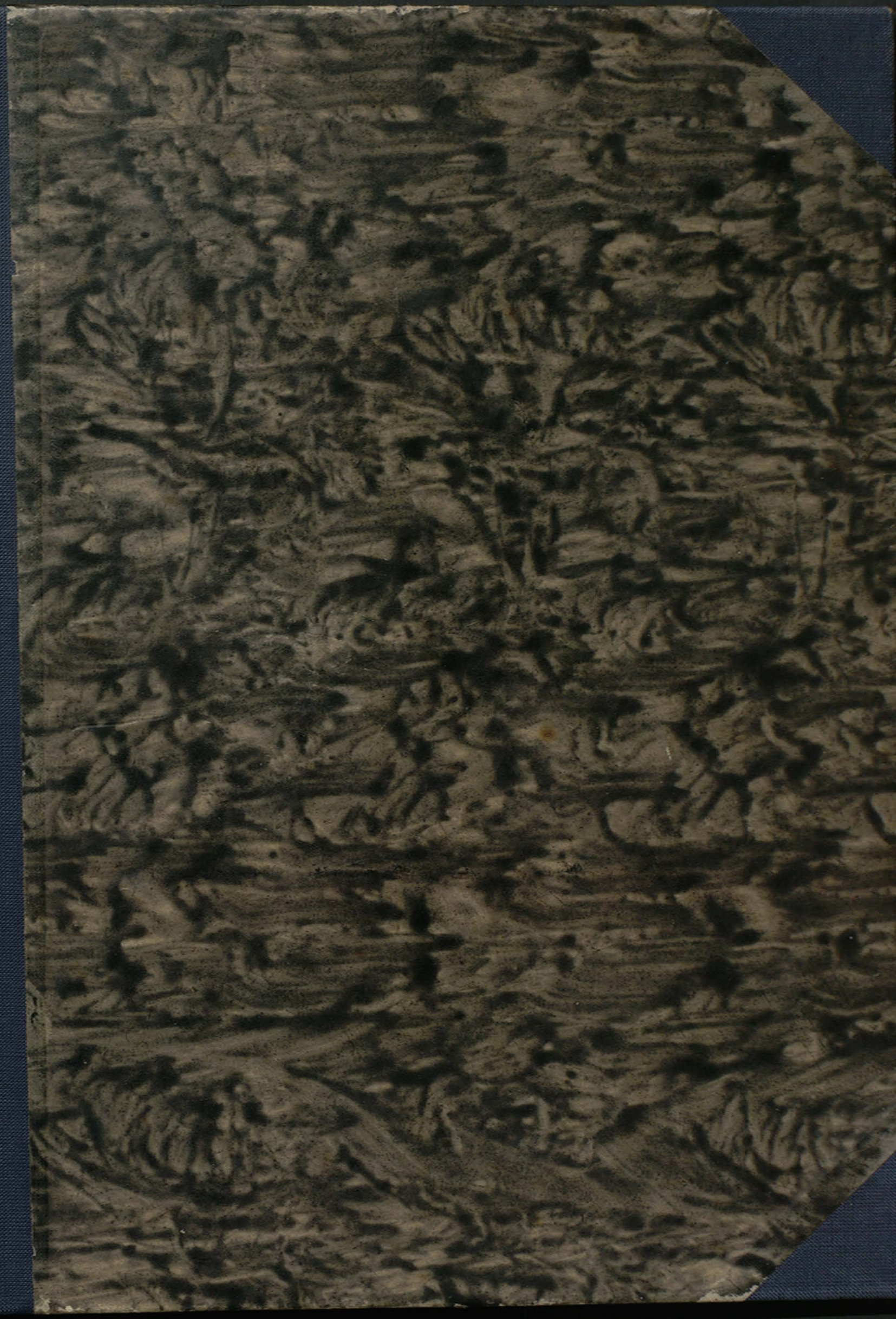

Opr. „Starodruk" 1962 r.

Rps BJ 6690

16/9 889.
1

Świetna Dyrekcyo!

Niniejszém mam zaszczyt przesłać Świetnéj Dyrekcyi akwarelę moją: „Zamyślona" Cena 50 złr.

Również nadesłaném będzie z pracowni Krywulta drugi mój obraz olejny „Hucułka", Cena 140 złr., o których umieszczenie w salonach wystawy łaskawie upraszam.

Z głębokim szacunkiem
Fryderyk Lachner

Adres: Poremba Żegota
Ost. p. Alwernia

o/o 12/10 89

Kraków 20/9 885.

3

Szanowna Dyrekcyo!

Ośmielam się prosić Szanowną Dyrekcyę o pożyczkę w kwocie złr. 20. będąc bardzo niedostatkiem przygniecionym, na dwie prace t.j. „Pachciarz" i „Już pierwsza godzina.

Z uszanowaniem

Z Langman

Ma 15 / [illegible]

Dar 10/25

4

Szanowny Panie.

Starając się tu we Lwowie o stypendium prywatne konieczną jest dla mnie rzeczą, aby módz ile możności pokazać swe prace, a że tu dopiero za parę tygodni wykończę jedną, nad którą pracuję, przeto odnoszę się z prośbą do Szanownego Pana, by był łaskaw przesłać moją figórę „S.tego Sebastyana" na tutejszą wystawę

S

co przez to zrobi mi Szanowny
Pan nie małe dobrodziejstwo
gdyż przyczyni się do otrzymania
stypendium.

Jeżeli mogę prosić, to jak naj-
prędzej. —

Z prawdziwym poważaniem

Dr L. Augman

Lwów 27. Sierpnia 888. r.

p.s.

Paka i siano do mojej figury
znajdują się na Wystawie.
Strzały wyjmują się.

Exp. 29/8. 1888

Sig. Z. L. # 35.

Monachium d. 29 Stycznia
1889
Adres: Akademie der Künste

5

Szanowny Panie!

Przed dwoma tygodniami wysłałem przez Wetscha do krakowskiego Towarzystwa Prz. szt. p., studyjum p. t. „Murzyn". Cena 90 złr. Raczy mi Szanowny Pan donieść czy takowy jeżeli nadszedł został na Wystawę przyjęty i czy wogóle mogę mieć nadzieję że zostanie przez Towarzystwo zakupiony.

Z głębokim szacunkiem

Ludwik De Laveaux

N. N. 8 Mar = 4. 80.

odp 25/2 1889

Paryż 22. Février 1894 7

Paris à St. Ouen rue Biron 39.

odp. b. m. 11/3 1894

Szanowny Panie

Bardzo byłbym Panu obowiązany gdyby Pan zechciał mi donieść coś o moim obrazie „Bronowice", mianowicie czy został przyjęty ~~przez~~ na wystawę i jak jest umieszczony i czy w ogóle robi dobre wrażenie. Również chciałbym wiedzieć w którym mniej więcej czasie będzie zakup i czy obraz mój może mieć szanse być zakupionym przez Towarzystwo.

Załączam wyrazy szacunku i poważania z jakiem pozostaję

Ludwik de Laveaux

Szanowny Panie,

Dziękuję bardzo za list i za zajęcie się wyexpedyowaniem mego obrazu, którego wkrótce się spodziewam – że dużo franków pochłonie jestem na to przygotowany, lecz wydając na sztukę tysiące można kilka poświęcić, wróci się to pewno w przyszłości, gdy Towarzystwo będzie jak dotychczas często urządzać zakupy i płacić sute za obrazy.

Co do Szan. Pana Zefiryna – to list Szan. Pana zupełnie mnie rozczarował – więc ja mu napróżno robiłem dobrą opinię, napróżno gębę prałem wychwalając jego zalety a on ani myśli pofatygować się do swych przyjaciół do Paryża – i gdy przychodzi do czynu jest do niczego –

Kiedy tak to niech go dyabli! —
Zresztą dobrze robi — ma rozum
Pan Zefiryn — tutaj nie jest
zbyt bezpieczny pobyt — siedzi-
my i chodzimy, śpiemy i
tam — na bombach — więc
jesteśmy w nadziei każdej
chwili znaleźć się u Ojca
niebieskiego, który nas pewno
z honorami przyjmie jako
męczenników sztuki polskiej.
Załączam Szanownemu Panu
wyrazy poważania z jakimi
dla Niego zawsze pozostaję

Stanisław Radziejowski

Znajomym pozdrowień
załączam —

Paryż 25 Luty 1894 r.

Do

panów Stachiewiczów, Tomkiewiczów
Benedyktowiczów, Gramatyków i tym
podobnych, wchodzących jako artyści
w skład jury lub Dyrekcyi Towarzystwa
przyjaciół sztuk pięknych w

Krakowie

Dowiaduję się że obraz mój: „Południe we wsi" nie został przyjętym na krakowską wystawę. Oprócz tego mam pewne dane przypuszczać że jest to umyślna dla mnie szykana.

Ponieważ jestem człowiekiem, któremu z wielką trudnością przychodzi żyć i rozwijać się w sztuce (dla którego to jedynie celu je me donne la peine d'exister); nie będąc zaś ani eunuchem ofiarującym na większą chwałę panu Bogu przeciwności, które go spotykają, ale posiadając w dobrym stanie kończyny dolne i górne nie od samej tylko parady; — przeto mam

zwyczaj bić i kopać stworzenia, które mi po drodze (rozmyślnie lub nie) na moje odciski włażą. Gdy stworzenia te wydają się narazie w obec mnie olbrzymami i nie mogę ich kopnąć w znaczeniu moralnem, używam na nie, siłę moich pięści i moich obcasów. I gdybym o nieprzyjęciu obrazu dowiedział się podczas mojego pobytu w Krakowie (o czem zresztą zapomniano mnie zawiadomić do tej pory), byłbym pobił i pokopał większą część z powyższych jurorów. (na szczęście bowiem nie wszyscy z nich mogą się swojem kalectwem jak puklerzem zastawić)

Robię honor Dyrekcyi Towarzystwa przyjaciół sztuk pięknych w Krakowie, posyłając jej to pismo, w celu oznajmienia, że nigdy więcej obrazów moich powyższemu Towarzystwu do wystawienia nie dam.

Louis de Laveaux

St. Ouen rue Biron 39.

Szanowny Panie!

Przed dwoma tygodniami wysłałem z Paryża na wystawę Towarzystwa Przyjaciół Sz. Pięk., obraz p. t. „W Pracowni". Zapewne w tych dniach obraz na wystawę nadejdzie. Dlatem się przeto prosić Szanownego Pana o zawiadomienie mnie czy obraz nadejdzie i czy mogę prosić Towarzystwo o nadesłanie mi prospektu. Przepraszam że choć nie znajomy śmiem trudzić Szanownego Pana, mam zamiar

w zimie do Krakowa przybyć
wtedy nie omieszkam osobiście
przedstawić się i podziękować
Szanownemu Panu

Z poważaniem

Stanisław Tenk

Warszawa 23 sierpnia

ulica Elektoralna N. 25

odp 6/9 1884

Warszawa 10/X 84.

12

Szanowny Panie!

W odpowiedzi na łaskawe pismo Pańskie z dnia 6 września donoszę iż cena obrazu mego „w Pracowni" jest 450 guldenów, upraszam jednak Szanownego Pana odstąpić od tej ceny w razie gdyby się znalazł ktoś ofiarujący mniej, zostawiam to już w zupełności uznaniu Szanownego Pana. Trzymam się im jestem w tej chwili bardzo potrzebny pracuję bowiem nad płótnem większych rozmiarów i dla tego zanoszę prośbę do Szanownego Pana o udzielenie mi z kassy Towarzystwa pożyczki. Słyszałem tyle od kolegów o pańskiej uczynności, spodziewam się więc iż Szanowny Pan nie odmówi mej prośbie i zostaje

z poważaniem

Stanisław Lentz

25 Elektoralna

odp. 15/10 1884

13

Warszawa 5/VIII 93.

Szanowna Dyrekcjo!

We Wrześniu r.p. otrzymałem list z Lwowskiego Towarzystwa S.P. o nadesłanie na tamtejszą wystawę obrazu mego z Monachjum, na co wysłałem do Monachjum natychmiastowe polecenie wyexpedjowania obrazu tamże. Na moje zapytanie w kilka miesięcy potem czy obraz do Lwowa nadszedł otrzymałem parokrotne odpowiedzi że obrazu nie ma. Zarządziłem więc poszukiwania w Monachjum i otrzymałem właśnie z tamtąd zawiadomienie że obraz mój „Na Łące" został przez expedytorów Braci Wetsch wysłany za Nr. 1412 d. 12/XII 92 roku do Krakowa. Upraszam

14

więc Szanowną Dyrekcję o zawia
domienie mnie czy obraz rzeczywiście
do Krakowa nadszedł i czy się znajduje
na wystawie. W twierdzącym razie
upraszam o odesłanie obrazu do
Warszawy pod adresem Towarzystwa
Z. SP. – Najuprzejmiej upraszam Sza
nowną Dyrekcję o jaknajspieszniejszą
odpowiedź gdyż w przyszłym tygodniu
wyjeżdżam z Warszawy. —

Z poważaniem

Stanisław Lentz

ulica Elektoralna 29.

wyd. 8/8 1893

1208

15

Lwów 20 maja 1894.

Wielmożny Panie!

Udaję się z prośbą do Wielmożnego Pana, o łaskawe wysłanie mego obrazu „Marm" na wystawę Towarzystwa przyjaciół sztuk pięknych we Lwowie.

Kreślę się z prawdziwym szacunkiem

obraz odp. 23/5 1894 sługa
do Repr. Lwowskiej

Edward Lepszy

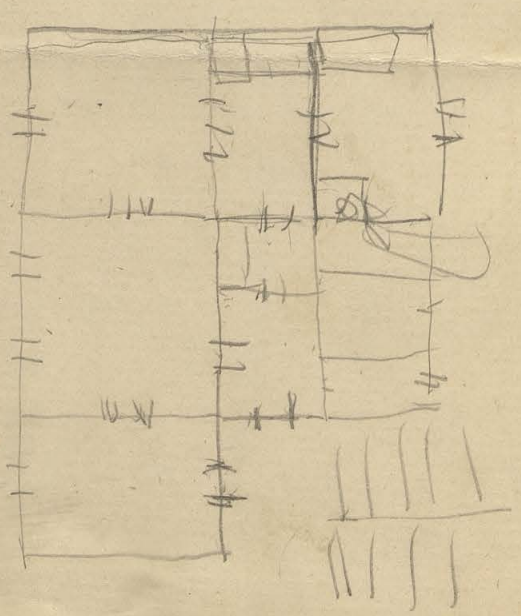

17.

Krakowie 22 sierpnia
1895.

Świetna Dyrekcyo!

Na otrzymane uwiadomienie o Towarzystwa co do zwrotu mej pożyczki 50 Złr, którą zaciągnąłem przed kilku laty na obraz mój zatytułowany „Upotrzebie" donoszę, że nie jestem w stanie przy skromnej pensyi asystenta politechniki Lwowskiej zwrotnie wyrównać, prosząc zatem uprzejmie o za„

kupno obrazu na rzecz Towarzystwa do rozlosowania za kwotę choćby najmniejszą t. j. 100 Złr. Resztę t. j 50 Złr proszę w takim razie nadesłać łaskawie pod adresem Edward Lepszy Lwów politechnika

Polecając się łaskawym względom kreślę się z wysokim szacunkiem

sługa

Edward Lepszy

odp 27/10 1896

odmowne

18

Do

Szanownej Dyrekcyi Towarzystwa Przyj. Sz. Pięk.

w Krakowie!

Na Wystawie Szanownego Towarzystwa znajduję się bronzowa figurka p. t. „Zaporożec", która prawdopodobnie zostanie podaną przez Komisyą rozpoznawczą do teraz odbyć się mającego zakupna.

Ponieważ tyt. pożyczki, winienem Szanownej Dyrekcyi 320 złr w. a (według mego obliczenia) Kasyer więc Towarzystwa będzie się zapewne starać, potrącić ten dług ze sumy zakupna.

Mając w robocie i na ukończeniu kolosalną figurę pt. „Słowianin zrywający pętę", znajduję się w tem przykrem położeniu, że każdy grosz prawie, ma dla mnie ogromne znaczenie, dając możność skończenia tej pracy.

Zwracam się z tego powodu do Szanownej Dyrekcyi z prośbą o łaskawe potrącenie pewnej tylko części ze sumy jaką mam otrzymać za Zaporożca, a mianowicie 100 złr na dług 320 złr – resztę zaś raczy Szanowna Dyrekcya przesłać pod moim adresem

W nadziei przychylenia się Szan. Dyrekcyi do mojej prośby – kreślę się z należnem poważaniem

Lewandowski
art. rzeźbiarz

Wien. III Arsenalweg 900.

Wiedeń 18/12 886.

Do Szanownego Sekretaryatu
Tow. Szt. pięknych
w Krakowie!

Prośba moja wystosowana do Dyrekcyi Towarzystwa, o strącenie pewnej tylko kwoty z sumy zakupna fig. „Zaporożec" nie została uwzględnioną - i wskutek tego, narażony zostałem na niemałe przykrości ze strony gisera - któremu zobowiązany byłem, po zakupnie

Za porożca, cenę odlewu w sumie 150 złr zapłacić.

Zwracam się więc do Szanownego Sekretaryatu z prośbą o uwzględnienie chociaż częściowe dawnego podania i udzielenie mi pożyczki kilkudziesięciu reńskich, na figurę Igon Wajdeloty która dotychczas znajduję się na Wystawie Towarzystwa.

Spodziewam się, że Szanowny Sekretaryat nieodmówi mej prośbie, za co serdecznie

wdzięcznym pozostanę.
Oczekuję łaskawej odpowiedzi
i kreślę się z należnym
Szacunkiem i poważaniem

Lewandowski

Wiedeń 31/3 887. III Arsenalweg 90

Proszę o łaskawą wzmiankę –
czy kwit na sumę zakupna
Zapowicu przysłałem czy nie?

odp 7/4 1887

st: 476.

22

Wiedeń d. 27/4 857

Szanowny Panie Sekretarzu!

Pożyczkę otrzymałem i serdecznie przesyłam Panu podziękowanie za wysłanie pieniędzy. Załączam równocześnie pokwitowanie.

Przy sposobności racz mi Sz. Pan donieść, czy ta pożyczka gwarantowana jest z mojej strony – brow. medal. Exc. Ziemiałkowskiego znajdującego się

na Wystawie, czy też moim pokwitowaniem i słowem. Zostaję z należnym szacunkiem i poważaniem

Lewandowski

III Arsenalweg 900

odp 29/4 1887

Wiedeń d. 25/5 887

Szanowny Panie Sekretarzu!

W ostatnich dniach dowiedziałem się, że figurka moja „Zaporożec" zakupiona przez Towarzystwo – sprzedana została przez Towarzystwo osobie prywatnej.

Nie o to mi jednak chodzi; lecz ponieważ Dyrekcya – i dług mój cały straciła (czego bardzo długo nie zapomnę), i do pieniędzy swoich przez odprzedanie Zaporożca znowu przyszła – ośmielam się

stawić pytanie: czy Towarzy-
stwo Szt. p.ch. może i zechce
zakupić odemnie jeszcze jeden
egzemplarz Zaporożca do rozlo-
sowania między swoich członków?
W przyszłym tygodniu mógłbym
takowy, w bronzie na Wystawę
przesłać.
Szanowny Pan będzie tyle
łaskawym i odpisze mi na
to pytanie – za co będę Sz.
Panu serdecznie wdzięcznym
Zostaję z należnym Szacun-
kiem i poważaniem

Lewandowski

ps. Czy niewiadomo jeszcze o dniu

zakupna – i czy w ogóle takowe odbędzie się przed Wyst. Kraj: by „Zgon Wajdeloty" jest wystawiony czy w depot – chciałbym bowiem mieć go na Wyst. kr.

„Sławianina" w przyszłym tygodniu kończę i odlewam

sługa

Lewan

odp. 27/2 1887

Wiedeń 28/9 1895.

Szanowny Panie Sekretarzu!

Przed wyjazdem moim z Krakowa, wspominałeś Pan o medalionie Grottgera. Mam odlew gipsowy z modelu, z którego był robiony dla Muzeum Narodowego w marmurze. Chętnie bym jednak zrobił inny, genialniejszy trochę – niż ten z przed ośmiu laty, i ta chciałbym go mieć w terracocie. Jeżeli by Towarzystwo zakupiło, tobym go za jaki miesiąc mógł przysłać.

Wiele nie będę żądać, bo
by mi miło było, gdybym
z mojej ofiarności mógł
coś dać dla pamięci tego
wielkiego artysty.
Donieś mi Pan — co by Wam było
odpowiedniejsze — głowa okrągła,
czy wypukły medalion?
Czekam odpowiedzi ściskając
serdecznie dłoń i prawdziwie
ciesząc się, żeście dla pamięci
Grottgera urządzili tusculum.
Z szacunkiem

Lewandowski

Wien. IV Mostgasse 12.

Lewandowski Stan

z Wiednia

Otrzymano d. 2/10 1895

Załatwiono d. 3/

Wiedeń d. 4/11 1895.

Wielmożny Panie Sekretarzu!

Rozpoczynam prośby. Zechciej Szan. Pan polecić Stanisławowi, aby natychmiast zapakował szkic mego pomniczka, i wysłał do Wiednia pocztą, ponieważ Książę będzie tutaj w tych dniach i chcę go widzieć. Szkic ten leży na szafie w Kancelaryi Towarzystwa w królestwie p. Zefiryna.

Równocześnie proszę, aby Towarzystwo wzięło na siebie koszta przeniesienia i ustawienia postumentu pod biust dyr. Marchwickiego – bo dalibóg nie mam czem zapłacić, a Towarzystwu nie robi to uszczerbku. Zapłacić trzeba p. Szczerbule, kamieniarzowi. Piszę o to i do Wiceprezesa. Kończę, prosząc bardzo o polecenie

Stanisławowi, i przyjęcie wyrazów prawdziwego szacunku od

powolnego sługi

Lewandowski

Wien IV Mostgasse 12.

Lewandowski Stanisław

IV w Wiedniu Mostgasse 12

Otrzymano d. 6/11 1895

Załatwiono d. 12

29

Wiedeń 10/11 1895.

Wielmożny Panie Sekretarzu!

Serdecznie Szan. Panu dziękuję za polecenie wysłania mi szkicu, który też już odebrałem. Co do kosztów ustawienia postumentu pod biust Dyr. Marchwickiego, to wczoraj pisałem do Majstra Kamieniarskiego, aby mi do Wiednia przysłał rachunek. Po sprawdzeniu tego – odeślę go do Szan. Pana.

Przyjm Wszy Pan wyrazy prawdziwego poważania i uścisk dłoni

powolnego sługi.

Lewandowski

Niedziela

31

Wielmożny Panie Sekretarzu! Wczoraj wysłałem do Towarzystwa paczkę z terracotowym biustem. Jest to Eilgut – i proszę o łaskawe wykupienie. Ja przyjadę w poniedziałek to serdecznie uściskam Panu dłoń.

z Szacunkiem

Lewandowski.

Correspondenz-Karte.

Nur für die Adresse.

Wohlgeboren Herrn

Severyn Böhm

Secretär des Kunstvereines

in Krakau

Tow. Sztuk. Piękn. Sukiennice

32

odp. 13/7 1896

Wiedeń 11/7 1896.

Szanowny Panie Sekretarzu!

Pożyczone 5 fl. odesłałem z Wiednia. Przepraszam za mimowolną zwłokę.

Co się dzieje z terminem zakupna? Piszę dzisiaj z wielką prośbą o doniesienie mi, czy do 15go tego miesiąca odbędzie się zakup, czy później. Mam bowiem ogromnie ważny weksel 15go płatny i jeżeli by do tego czasu nie odbyło się zakupno, na które bardzo liczę, fatalnie bym wpadł. Zechciej mi Wny Pan donieść łaskawie o tem, abym mógł sobie jeszcze w ostatniej chwili coś poradzić.

Przepraszam za trud i zajmowanie WPanu czasu, i kreślę się z należnym

Szacunkiem i poważaniem

Lewandowski

IV Schaumburgergasse 13.

34

Łaskawy Panie Sekretarzu! Przepraszam serdecznie za wyjazd bez zwrotu piątki: Przesyłam ją dzisiaj z podziękowaniem. Na miłego Boga wobec zakupno bo niedoczekam się go! Ściskam dłoń i zostaję z prawdziwym szacunkiem

4/7 1896. wp 13/7 1896 Lewandowski

Coupon.
(Kann beschrieben und abgetrennt werden.)

Post-Aufgabe-Stempel

WIEN 1/1 6 7.98

Eingehobener Betrag 1 kr.

Name und Wohnort des Absenders.

A. Lewandowski
IV Schaumburgergasse 13
Wien

verlo

35

Wiedeń d. 14/7 896

Wielmożny Panie Sekretarzu!

Przepraszam, że Szan. Pana trudzę memi listami. Kartę dzisiaj otrzymałem – dzisiaj ma być zakup. Otóż znając system dawniejszy – proszę Szan. Pana nie zapytywać się mnie czy przyjmuję podaną przez Komisyę kwotę, tylko proszę zaraz wysłać takową, bo jestem do muru przyciśnięty wekslem płatnym 15 g. Mam tylko do 17 g. czas – byłaby wielka nieprzyjemność. Czekam pieniędzy i zostaję z szacunkiem

Sługa Lewandowski

Zu öffnen durch Abtrennung des durchlochten Randes.

Karten-Brief.

An
Wolgeboren Herrn
Seweryn Böhm
in Krakau
Sukiennice-Tow. Sztuk

Bei Karten-Briefen nach dem Auslande ist die Ergänzungs-Briefmarke nel
eingedruckten beizukleben.



IV Schaumburgergasse 13.

Wiedeń d. 4/10 1896.

Szanowny Panie Sekretarzu!

Żałuję bardzo, że niemogłem już zobaczyć się z Panem przed moim odjazdem. Wybacz mi więc Szanowny Panie że prośbę moją listownie przesyłam. Załączam pocztą podanie do Dyrekcji o pożyczkę 200 zł, na zabezpieczenie której jest zdaje mi się dosyć na razie robót moich. Na pewne strącenie przy najbliższem zakupnie, zostawiam na wystawie - „bronzową figurkę" Phryne za którą podaję cenę 150 f. Niedługo przysłałbym znowu coś odpowiedniego do zakupu, aby pożyczkę spłacić.
Szanownego Pana proszę serdecznie o poparcie tej sprawy, bo właściwie od Pana

opinii kasowej - wszystko zależy.
Pożyczki tej potrzebuję w tym miesiącu a to na spłacenie, względnie dołożenie 200 f. do pomniczka dla śp. Księżnej Marceliny. Tyle muszę dodać, aby siebie i Komitet nie skompromitować tak małą sumką zebraną publicznie. Zdawało się początkowo, że cała arystokracya sypnie na pomnik, tymczasem grubo omylono się i sypnąć muszę... ja, bo inicyatorowie tej sprawy, jakoś wcale nie zdradzają miny do tego, choć o stanie rzeczy wiedzą.
Proszę Tedy Szanownego Pana o poparcie mego podania i możliwe wyrobienie mi tej pożyczki, za jaką serdecznie będę wdzięczny.

1) Równocześnie proszę o przyjęcie do wiadomości, że figura moja majorowa na warszawskim konkursie „Śmigiarka" jest już wysłana z Warszawy do Towarzystwa, i proszę odrzekcję o zapłaceniu frachtu. Zaliczki niema żadnej. Z wystawieniem figury proszę się wstrzymać do mojego przyjazdu, ponieważ sam ją chcę ustawić. Przyjadę 15go b.m.

2) Proszę o łaskawe pozwolenie przesłania do Warszawy na wystawę głowy „Śmigiarka" — którą Towarzystwo warszawskie zwróci w całości w Styczniu, a ja osobiście zapakuję i dopilnuję wysłania z powrotem.

Kończę prośbę o łaskawe przesłanie wyrazu prawdziwego szacunku.

Zawadowski

odp. 7/11 1896

Warszawa 5/11 1896

38

Wielm. Panie! 50 f. poczt.

Dziękuję serdecznie za doniesienie o wysłaniu główki Żniwarki.

Proszę o doniesienie czy odbył się zakup, a jeżeli mi kupiono figurkę to proszę o wysłanie pieniędzy do Warszawy.

Z szacunkiem

Stanisław Lewandowski

„Hotel Europejski."



ВСЕМІРНЫЙ ПОЧТОВЫЙ СОЮЗЪ. РОССІЯ.
UNION POSTALE UNIVERSELLE. RUSSIE.

ОТКРЫТОЕ ПИСЬМО. — CARTE POSTALE.



KRAKAU 6/11 KRAKÓW

Wielmożny Pan
Seweryn Böhm
Sekretarz Tow. Przyj. Sztuk pięknych
w Krakowie
Sukiennice
Краковъ

На этой сторонѣ пишется только адресъ. — Côté réservé exclusivement à l'adresse.

„Hotel d'Europe"

Warszawa d. 1/11 1896.

Kochany Panie!

Przesłana mi jako pożyczkę kwotę 50 f. odebrałem i pokwitowanie przesyłam. Przykro mi trochę, że figurki mojej nie zakupiono, bo byłbym mógł dawny dług spłacić i nowego nie zaciągać. Że się nie podoba, tu, o to mniejsza - jednym się podoba, drugim nie, każdy ma inne oczy.

W każdym razie serdecznie Panu dziękuję za tak wielką dla mnie życzliwość, którą starać się będę przy pierwszej mojej wycieczce.

Robię biust Sienkiewicza, do któ-
rej to pracy mi pozuje. Chcę
później skopiować na małe biuste-
ki w bronzie. Chodzi tu zamiar,
aby Towarzystwo Sztuk pięknych
biust ten zredukowany dało w
roku przyszłym na premium dla
swoich członków. Niewiem czy to
przejdzie.
Jeszcze raz serdecznie dziękując,
zostaję z należnym szacunkiem
i ściskam przyjaźnią dłoń
Lewandowski

41

2/1 1897

zawiadomiony Marcelinki, że nie odbieram przesyłki

Warszawa d. 2/12 1896.

otrzymał 8/12

Wielmożny Panie Sekretarzu!

Ośmieliłem się korzystać z łaskawości Pana dla mnie i kazałem wysłać z Wiednia medalion w marmurze Księżnej Marceliny pod adresem Towarzystwa. Za medalion będzie Nachnahme 100 albo 120 f. które p. Tomkowicz, albo pani Zeleńska wyrówna. Medalion ten pozwalam wystawić w Salach Towarzystwa na kilkanaście dni, to znaczy do czasu w którym nadejdzie z Wiednia architektura pomnika - proszę

jednak bardzo do zwrócenia
uwagi aby go brudnemi
łapami Stanisław et
consortes nie poplamili;
i aby w dobrem świetle i
na mocnej staludze usta-
wiano.
Robię biust Sienkiewicza
który mi od kilku dni po-
zuje. Spodziewam się przy-
jechać do Krakowa jeszcze
przed Świętami, gdyż te-
raz nie miałem czasu
i pieniędzy na wstąpienie.

42

Ściskam WPanu serdecznie przyjazną dłoń i kreślę się z prawdziwym szacunkiem

Lewandowski

Smolna 17.

(albo Hotel Europejski)

odp 11/12 1896

Smolna 17.

43

Warszawa d. 22/12 1896.

Wielmożny Panie Sekretarzu!

Ponieważ p. Tomkowicz na dwa listy wcale mi nie odpisał, a pani Żeleńska udała naiwną w całej sprawie — postanowiłem zerwać wszelkie stosunki z komitetem i pomnikami medalami nie dać wcale. Bo jeżeli ja prócz mojej pracy dokładam gotówką przeszło 200 f. to mogę przecież wymagać od ludzi robiących komitet i udających stawiaczy pomnika — aby mi 125 f. zaliczyli, bo przecież nb. 100 mi się należy

a powiedziano mi wyraźnie że
jeszcze kilkadziesiąt się „zbierze".
Napisałem też o zerwaniu i ja
sam, za rok lub dwa wypłacę
całą sumę i pomnik ja postawię.
Mili „wdzięczni przyjaciele"
bo tak sobie kazali wyryć na pomni-
ku. Ja będę tym jedynym
wdzięcznym,
Proszę medalion odesłać z po-
wrotem do tego, co wysyłał.
Proszę go zawiadomić, że ponie-
waż ja niedałem dotąd tam
pieniędzy na zaliczkę, Pan

niemożesz wykupić i cofasz
mi, aby na kolei nie zniszczyli.
Niech się do mnie zgłosi, albo
do mojego zgłoszenia niech me-
dalion zatrzyma.
Życzę Wmu Panu wesołych
Świąt i ściskam serdecznie
dłoń przyjazną
z szacunkiem
Lewandowski

45

orsz 20/1 1897

Löblichen

Kunst-Verein

Tuchlauben

Krakau!

Über die Sendung von 14 v. m. diene folgendes zur Aufklärung.

Herr Lewandowski kam zu mir und bestellte das Marmorrelief, selbe soll ich aber, per Nachnahme am Kunst-Verein Krakau schicken, er selbst wird am 20 Dezember 96. nach Krakau fahren und die Rechnung einlösen, was bis heute noch nicht geschah.

Ersuche also den
Löblichen Kunstverein
Krakau mir, näheres
über Lewandowski
mitzutheilen.

Mit aller Hochachtung

Josef Grassee

III/4. Hohlweggasse N 23
II Stock 26
Wien

Smolna 17.

Warszawa 22./1. 1897.
odp 25/1 1897

Wielmożny Panie Sekretarzu!
Przed kilku tygodniami prosiłem
Wgo Pana, abyś łaskawie zechciał
zarządzić odesłanie retour me-
dalionu Księżny Marceliny do
Wiednia, ponieważ komitet nie
chcę wykupić, a ani pani
Żeleńska, ani pan Tomkowicz
na dwa listy mi nieodpisali
wcale, co zapewne należy obecnie
do modnego postępowego konser-
watyzmu grzeczności towarzyskiej.
Dzisiaj otrzymałem bardzo cierpki
list od Punktiera czy firmy

z żądaniem odesłania medalionu, ponieważ chcę go przez licytacyę sprzedać. Ja na taką licytacyę się zgadzam ale w Wiedniu, gdzie mi za medalion lepszą cenę wyskają.
Proszę tedy koniecznie i bardzo,
zarządź WPan, aby z kancelaryi Towarzystwa napisać do zarządu kolei z wiadomością o nieprzyjęciu zaliczki i zażądać, aby natychmiast

medalion wysłano retour
pod adresem czadarzy.
Spodziewam się, że mi Wny
nie odmówisz tej grzeczności
i kreślę się z należnym
szacunkiem. Poważaniem

Lewandowski

Proszę o zawiadomienie
mnie o tem.

43

Warszawa d. 23/2 1897.

Wielmożny Panie Sekretarzu!

Wybacz WPan, że zawsze jakieś prośby i interesy mam do Pana, ale niemam nikogo prócz Pana w Krakowie.

Chodzi o natychmiastowe zapakowanie i wysłanie „Żniwiarki" do Wiednia na wystawę w Künstlerhausie.

Termin nadsyłania jest do 1 Marca więc trzeba zaraz to uskutecznić.

Ponieważ ja do 5 Marca muszę tutaj zostać dla skończenia biustu Sienkiewicza, niemogę przyjechać do Krakowa i sam „Żniwiarkę" zapakować. Dlatego proszę Pana o łaskawe polecenie aby natychmiast figurę tę zapakować i wysłać zwykłym frachtem.

Adres: Künstlerhaus

I Lothringerstrasse 9

Wien

Informacye co do zapakowania załączam na drugiej stronie i proszę Pana najserdeczniej-szej, aby dobrze zapakować. Może Stanisław przecież potrafi być przy pakowaniu bez pocieszycielki strapionych.–

Przyjm Wy Panie wyrazy prawdziwego szacunku

Lewandowski

odp. 26/2 1897

Smolna 17. do 5 Marca – potem z Wiednia

IV Schaumburgergasse 13.

Załączoną kartkę proszę z tyłu na figurze przylepić.

Dno od paki odśrubować i figurę wsunąć w ramę stojąc. Są tam umocowane podkłady z desek – na nie położyć słomiane wałki – dobrze przycisnąć, dno przyśrubować i położyć pakę. Z wierzchu założyć mocno słomianemi wałkami i założyć deskami poprzecznemi aby w razie przewrócenia paki na kolei figura przodem nie padła na wieko, ale dobrze w ramie siedziała.
Przedewszystkiem ostrożnie z ręką prawą. Sierp wyjąć i osobno w pakę wsadzić.

51

wp 15/4 1897

Warszawa 14/3. 1897.

Wielmożny Panie Sekretarzu!

W tych dniach wyjeżdżam z Warszawy z powrotem do Wiednia. Mając na wystawie tutejszej parę robót zarządziłem wysłanie tychże do Krakowa. Jest to biust Ireny Sironi primabaleriny Operywiedeńskiej i biust posła Lewakowskiego. Wiednej z pak jest główka malowana Rauchingera z Wiednia, którą prosimy wystawić i możliwie na zakupnie kupić. Cena jej 120 guldenów. Biust Sienkiewicza zabieram ze sobą do Wiednia, i być może stamtąd przyślę go Wam do Krakowa.

Niezadługo przyjadę i do Krakowa

dla recenzyi to się zobaczymy.
Do 6go – niebyło jeszcze Żniwiarki
w Wiedniu, niewiem czy już nadeszła
na czas. Tutaj żyję się jak za chiń-
skim murem.
Z prawdziwem poważaniem

Lewandowski

53

odp 15/4 1897

Wiedeń d. 12/4 897

Wielmożny Panie Sekretarzu!

Proszę o łaskawe doniesienie, czy dwa biusty gipsowe z Warszawy nadeszły? Są to biust primabaleriny w Wiedniu Sironi, i Dr. Karola Lewakowskiego. Czy nadszedł z Wiednia biust terracotowy (bronzowany) hr. Jana Moszyńskiego. Proszę o polecenie aby były ustawione nie w wielkim przedsionku – ale w sali mniejszej i razem. Czy nadszedł z Warszawy biust „Żniwiarki" który poleciłem wysłać. Zechciej Wny Panie przyjąć przy tej sposobności serdeczne życzenia wesołych Świąt i wyrazy prawdziwego szacunku

Lewandowski

IV Schaumburgergasse 13





Zu öffnen durch Abtrennung des durchlochten Randes.

Karten-Br

WIEN 14 I. 12 V

KRAKAU 11 8-9 KRAKÓW

An

Wielmożny Pan Seweryn Böhm

Sekretarz Tow. Przyj. Sztuk Pięknych

in Krakau

Sukiennice

Bei Karten-Briefen nach Orten ausserhalb des Localpostrayons ist die Ergänzungs-Briefmarke neben der eingedruckten beizukleben.

54

Otrzymano d. 13
Załatwiono d. 17/5 1897

Wiedeń 6. Maja 1897.

Wielmożny Panie Sekretarzu!
Medalion ks. Marceliny proszę koniecznie wystawić na miejsce gipsowego, który można usunąć i zatrzymać do mojego przyjazdu.
Z niwiarka do Warszawy niema szczęścia — tam jest stek niedołęgów i wandalów w komitecie! Biust proszę zatrzymać, a ja za przyjazdem osobiście go naprawię i wtenczas odda się właścicielowi. Swoją drogą dziwne mi Wtan zadaje pytanie — to ja przecież właścicielowi co ją wyrwał płacić nie będę. Sądzę, że najlepiej niech Dyrekcja, Towarzystwu Warszawskiemu wytoczy proces. Ja to uczynię niezwłocznie, ponieważ raz trzeba tych panów nauczyć, aby się inaczej trochę obchodzili z dziełami sztuki.

Chcę przyjechać po 20 tym do Krako-
wa. W tych dniach się przeprowadzam,
a jestem bardzo chory na ponowny
rozstrój. Ciągle zapijam się świństwami
doktorskiemi; a pomijam lekarstwo
które by mi najlepiej zrobiło. Pan
wie o czem myślę – o odrobinie Cyan-
kali, albo dobrej dozie Morfiny. Długo
to trwać nie będzie, bo tracę siły w
tej walce o byt codzienny, a warya-
tem nie chcę zostać.
Przyjm serdeczny uścisk dłoni Wielmożny
Panie i pamiętaj łaskawie od szczerze
Ci oddanego słudze

Lewandowski

proszę pod tym samym adresem jeszcze
pisać.

O biuście proszę napisać do Warszawy i żądać odszkodowania. Jeżeli go ja osobiście naprawię, wtenczas stanowczo muszą mi zwrócić za koszta. Jakie ona była zapakowana? Przecież tyle dróg zrobiła ciału, dlaczego te kretyny tak pakują, że się im wszystkie rzeźby tłuką!

IV Igelgasse 29.

Wiedeń d. 2/7 1897.

Wielmożny Panie Sekretarzu!
Za przysłanie reszty za „Nimfę" serdecznie dziękuję. Nie odpisałem natychmiast ponieważ sądziłem, żeś Pan wyjechał na tydzień. –
Z Tow. Warszawskiego naturalnie do dzisiaj nie niemam – chyba, że na Pańskie ręce przyślą aby dłużej trwało. A może nawet wcale się nie pośpieszą.
Skończyłem bardzo ładny medalion Sienkiewicza i kazałem w dziesięciu exemplarzach odlać z bronzu. Mam nadzieję, że może Dyrekcya kupi u mnie 5 do rozlosowania po 20 f. Wobec jubileuszu tyle chwalonego powieściopisarza – warto by nawet wszystkie dziesięć kupić, tem bardziej, że są roboty rzeźbiarza, który nie jest wprawdzie

tak wielkim żeby mieszkał aż w Paryżu, ale który też za to nie dostał pomnika dla Kopernika albo Mickiewicza, więc potrzebuje coś sprzedać.
Swoją drogą pomniki, a swoją moje serdeczne uczucie dla Pana i dla Komitetu Kupującego. Żeby nie Wy, byłbym w wielkim kłopocie, a tak przynajmniej z biedą, ale z biedy wylazłem i mogę znowu pracować. Oprócz tego medalionu Sienk. przyślę Wam na wystawę i biust jego, oraz za jaki miesiąc „Rusałkę" terracottową głowę, bardzo ładną.
Bardzo być może, że 10. przyjadę do Krakowa dla napisania feiletonu z wystawy, więc osobiście będę mógł

z medalionami robić bussines, i podzię-
kować za łaskawą przyjaźń.
Żona moja przesyła Panu śliczne pozdro-
wienie, ja uściski.

Lewandowski

1

58

IV Igelgasse 29.

Wiedeń d. 6/7. 1897.

Wielmożny Panie Sekretarzu!
Dzisiaj, przez spedytora Scholza wysłałem paczkę – Eilgutem, zawierającą terracotową głowę kobiecą: „Nimfa" cena 250 f. – polichromowana. Być może, ktoś się zapyta o odlew gipsowy, – takowe mogę w cenie 50 f. dać.
Prawdopodobnie niedługo odbędzie się zakupno.
Proszę Wgo Pana na wszystko przedstawić tę główkę do zakupu, bo jestem bez grosza, a 1. Augusta jest w Wiedniu czynsz kwartalny do płacenia za pracownię i mieszkanie. Nie zapomnij Pan o mnie, bardzo Pana o to proszę.
Mam w odlewie medalion Chopina, ale dopiero za kilkanaście dni będzie w bronzie gotów.
Przyjm Wny Panie wyrazy prawdziwego szacunku

i poważania

Lewandowski

Czy Mien fotografował moją „Żniwiarkę"
miał się tem zająć p. Zefiryn.
„Nimfę" proszę ustawić w miejscu ta-
kiem, aby ją widziano... a może ktoś
zechce kupić!

Zof przekazem
d. 10/7 1897

60

IV Igelgasse 29.

Wiedeń d. 9/7. 1897.

Wielmożny Panie Sekretarzu!
Jestem chwilowo w tak strasznej biedzie, że w Niedzielę nie będziemy mieli na obiad. Proszę Wgo Pana na wszystko w świecie pożycz mi i przyślij zaraz 20 guld. które przy zakupnie główki – jaką posłałem przed kilku dniami – Sobie ściągniesz. Tutaj w Wiedniu niema ani jednego ze znajomych i u nikogo poratować się niemogę. Robię kilka małych rzeczy które chcę skończyć i posłać

do Krakowa.

Proszę Pana, nieodmów mi na miłość Boga i pożycz trochę pieniędzy.

Ściskam dłoń i zostaję z poważaniem i szacunkiem

Lewandowski

62

Wiedeń d. 11/7 Niedziela

Wielmożny Panie Sekretarzu!

Niech Panu Bóg da zdrowie za tak serdeczną przyjaźń i życzliwość dla mnie. Zrobiłeś nam Pan coś takiego serdecznego, co ocenić może tylko człowiek – od kilku tygodni żyjący z tego, co z domu zastawi. Na to zeszło się Drogi Panie po tylu latach uczciwej pracy i ciągłego postępu. Ale mając tak serdecznych przyjaciół jak Pan, chcę się żyć i dalej pracować Evviva l'Arte!

Jeszcze raz przyjmij Pan uścisk Swojej przyjacielskiej dłoni i wyrazy prawdziwego szacunku

Lewandowski.

Czy „Nimfę" już macie na stole w Kancelaryi – i kiedy będzie zakupno? Polecam się. –

Żona moja łączy ukłony i podziękowanie.

Kwit

Na rubli sr. piętnaście /15/. które otrzymałem za koszta podróży do Krakowa dla naprawienia biustu „Żniwiarka" – od Towarzystwa Sztuk pięknych w Warszawie, za łaskawem pośrednictwem Sekretarjatu Towarz. Sztuk pięknych w Krakowie.

Z Szacunkiem

Wiedeń 8/8 1897.

Stanisław Roman Lewandowski

65

IV Igelgasse 29.

Wiedeń 23 Lipca 1897.

Wielmożny Panie Sekretarzu!

Serdecznie dziękuję za wiadomość o zakupnie. Trudno! nie każda robota może się jednakowo podobać, i o to niemoże artysta mieć do nikogo pretensyi. Dobrze, że w ogóle znajduje tyle uznania, i że w ogóle prace moje kupują. Ponieważ przytem nie zakładam jeszcze galeryi własnej rzeźby, więc tedy przyjmuję ofiarowaną mi przez Komitet cenę 150 f. i proszę o jej przysłanie. Jeżeli koniecznie trzeba odtrącić z tej sumy na dług 50 f. to proszę to uczynić. Przyjemniej by mi było, gdybym całą sumę otrzymał, a dług zprolongowano do jesieni. Mam w brązie – (to znaczy w odlewie) medalion Chopina, jaki za dwa tygodnie nadeślę. Nieskończono mi go bowiem jeszcze, a robię biust „Rusałki"

może z tamtych dwóch rzeczy dług by można ściągnąć. Jak nie, to niech Wny Pan uczyni tak, jak potrzeba.

Pani serdecznie jeszcze raz dziękuję za prawdziwą dla mnie życzliwość i zostaję z szacunkiem i pozdrowieniem

w/o 26/7 1897 Lewandowski

PS. W przeszłym Swoim liście wspominałeś Wny Pan o tem, że chcesz wydobyć 15 rubli od Towarzystwa warszawsk. za naprawę „Żniwiarki". Ponieważ dostałem od Wgo Pana 20 f. to niech ta kwota ~~z~~ z Warszawy służy na pokrycie ich. Jeżeli zaś te 20 f. zostały doliczone do głównego długu, to także dobrze. W każdym razie proszę Pana bardzo, jeżeli od sumy zakupna „Nimfy" straci się 50 f na dług, żebym mógł otrzymać całe 100 f ponieważ jest to mój czynsz kwartalny, który tu 1 go muszę złożyć nie chcąc być wyrzuconym z mieszkania!

Ściskam dłonie

67

Wiedeń 10/8 1897.

Wielmożny Panie Sekretarzu!

Niewiem czem sobie zasłużyłem na taką prawdziwie serdeczną przyjaźń – chyba tem, że jestem artystą, których Wam kocha zawsze! Toteż przyjm Pan od jednego z nich serdeczne podziękowanie.

Otrzymałem 15 rubli i kwit załączam, kracuję nad wykończeniem biustu kobiecego, który z pewnością się będzie podobać.

Ściskam serdecznie przyjazne dłonie, a załączając ukłony żony mojej zostaję

z prawdziwym szacunkiem i przyjaźnią

Lewandowski

69

W dniu 28 v p. m. Baron de Lenval wysłał na adres Towarzystwa przy liście w banknotach Austrjackich 650 zł. R: za Kartonu Matejki „Fides" nabyty przez niego. Do dziś dnia nie otrzymał powiadomienia o odbiorze tej kwoty? – Nicea d 8 Listopada 1897.

[illegible] 13/11 1897

RÉPUBLIQUE FRANÇAISE

CARTE POSTALE

Ce côté est exclusivement réservé à l'adresse

NICE PLACE GRIMALDI 8 NOV 97

POSTE 10 RÉPUBLIQUE FRANÇAISE

M Towarzystwo Przyjaciół
Sztuk Pięknych
Sukiennice
Krakau

Autriche

733

Moszyński . . L #1
Sirom . . T 5/2/3
Lewakowski . .

70

IV Igelgasse 29.

Wiedeń 22/11 1897.

Wielmożny Panie Sekretarzu!

Proszę o łaskawe polecenie wysłania mi do Wiednia trzech biustów: hr. Moszyńskiego (bronzowany) Sironi i posła Lewakowskiego. Przedewszystkiem chodzi mi o hr. Moszyńskiego i tego proszę wysłać Eilgutem. Dalsze dwa zwykłym frachtem.

Jeżeli Wmy Pan znajdzie chwilę czasu, proszę o łaskawe doniesienie mi, czy mogę przysłać przed zakupnem Studium terrakotowe – i 5 medalionów Sienkiewicza. Chciałbym bowiem trochę z długu opłacić i coś mieć na święta. Wogóle czy możemy mieć nadzieję zakupu przed

Świętami czy nie?
Przyjmij Wny Panie wyrazy prawdziwego szacunku i poważania

Lewandowski

odp 24/11. 1897

71

Wiedeń 13/1 1898

Wielmożny Panie Sekretarzu!

Bardzo bym rad wiedzieć – czy zakupno w Towarzystwie będzie będzie jeszcze w Styczniu, czy w Lutym. Chcę posłać bowiem kilka rzeczy, a mianowicie: Medalion naturaln. wielk. Chopina w bronzie – głowę kobiecą p.t. „Wiatr" z terracoty i biust Sienkiewicza.

Przy sposobności donieś mi WPan o przypuszczalnym terminie zakupu. Chopin jest już w odlewie – a główkę w przyszłym tygodniu wysyłam.

Z głębokiem poważaniem

Lewandowski.

odp 16/I 1897

b n

72

odp 8/2 1898

Wiedeń 24/1 1898

Wielmożny Panie Sekretarzu!

Dzisiaj wtorek – pojutrze, we Czwartek wysyłam paczkę z główką terracotową, oraz model biustu Sienkiewicza. Wyślę Eilgutem – bądź Wan tak dobrym i poleć zaraz z kolei zabrać tę pracę do Kancelaryi. Koniecznie proszę, bardzo serdecznie proszę, aby można zakupić główkę – bo w Lutym mam komorne do płacenia i czekam zakupna.

Polecam się pamięci i opiece Wgo Pana i zostaję z prawdziwym szacunkiem

Lewandowski

1/2 1898

73

Wielmożny Panie! Odlew medalicznie Chopina nieskończony, i przysłać go teraz niemogę chyba za jakie dwa tygodnie. Bius Sienkiewicza (gipsowy) w tych dniach wysyłam. [a posłaną główkę polichromowaną cena 250 f. a tytuł „Wiatr."

Przyjmij Wny Panie wyrazy prawdziwego szacunku.

odp 8/2 1898

Lewandowski

Correspondenz-Karte.

WIEN 1/1
1.2.98
6-7N



An

Wielmożny Pan

Seweryn Böhm

Sekretarz Tow. przyj. Sztuk pięknych

in

Kraków

Sukiennice

Wiedeń 10/2 1898

Szanowny Panie Sekretarzu!

Zmartwiłeś mnie Pan nadmienieniem, że główka, czy partya włosów się niepodoba. Ciekawe to jest u p.t. malarzów – sami wprowadzają w swoje płótna modernizm, a jak rzeźbiarz zechce stylizować – to im się niepodoba! Przecież inne włosy mógł bym także był zrobić, bo robić umiem. Chciałem tak zrobić i stylizować włosy jako ornament – i ogromnie mi obojętne jeżeli się komuś niepodoba, chodzi mi tylko głównie o zakupno tej główki, a zakupić Dyrekcya Pomina – bo już tak protegują we wszystkich pismach Dyrekcyą Krakowską, że w formie

Łapówki kupić mi coś powinno.
Czasami są w Dyrekcji przeciw
mnie — no, bywali i dawniej,
ale więcej stracili jak ja.
Pieniędzy potrzebuję bardzo na ko-
morne. Jeżeli gwałtownie nie chcą
kupić główki tej, to może 100 f
pożyczki dostanę, a za dwa-trzy
tygodnie poślę bronzowy relief Cho-
pina, to kupiwszy straci Dyrekcja.
Piszę do Szan. Pana prywatnie ten
list i bardzo proszę o poparcie zakupna.
Zrobi mi Pan prawdziwą przysługę.
Spodziewam się, że Pan to przeprowadzi
mając wpływ Pana w Dyrekcji i przyjaźń
dla mnie.
Ściskam dłonie i zostaję z szacunkiem
Lewandowski

Ps. Racz Pan koniecznie przeprowadzić zakupno tej główki, choćby za 150 f. w tej chwili ponownie mi się upominają o czynsz!

tytułem zaliczki
50 f

76

Wiedeń d. 15/2 1898

Szanowny Panie!

Natychmiast po odebraniu zaliczki 50 fl. odpisuję, przesyłając serdeczne podziękowanie. Zrobiłeś mi Pan, względnie za poparciem Pana, Dyrekcya wielką przysługę, za którą jeszcze raz bardzo dziękuję. Chciałbym Panu okazać ową serdeczność jako tako, bo od najmłodszych lat mego artyzmu jesteś dla mnie najszczerszym z ludzi. Sympatye się zmieniają — Pańska dla mnie zostaje zawsze jednakową. Przyjmij też moje szczere, prawdziwe uściśnienie

Lewandowski

78

Wiedeń 21/3 1898.

Wielmożny Panie Sekretarzu!

Zawiadomienie o zakupnie główki mo-
jej p.t. „Wiatr", a względnie o umorzeniu
jej ceną mego długu otrzymałem
wraz z kwitami tegoż.
Załączam pokwitowanie i kreślę się
z wyrazami prawdziwego szacunku

Stanisław Lewandowski.

IV Igelgasse 29.

79

Wiedeń d. 1 Maja 1898.

Wielmożny Panie Sekretarzu!

W tych dniach mam wysłać na wystawę biust terracotowy Kobiecy. Potrzebuję na miły Bóg koniecznie 50 fl. Może Wny Pan, jest w możności udzielenia mi tej kwoty jako pożyczki z Towarzystwa. Zrobisz mi Wan prawdziwą przysługę. Zdaje mi się, że nic nie winienem Kasie Towarzystwa, czy tak?

Oczekuję łaskawej odpowiedzi w tej nadziei, że jeżeli tylko będzie można, to mi zaraz tę kwotę Wny Pan wyśle raczysz.

Ściskam serdecznie dłonie przyjazne i łączę ukłony mojej żony.

Z prawdziwym szacunkiem

A. R. Lewandowski

fol 147

posłano 50 f 6/5-1898

81

IV Igelgasse 29.

Wiedeń d. 5/5 1898

Wielmożny Panie Sekretarzu!

Bardzo przepraszam, że nieczekając odpowiedzi na poprzedni list mój, ponownie udaję się do Pana z prośbą o udzielenie mi pożyczki 50 fl. Niewiem czy bez Dyrekcyi mogę to uczynić, zdaje mi się jednak że Pan masz prawo do takiej czy wyższej nawet sumy. Jeżeli to możebne, to bardzo o to proszę, bo dla mnie ta pomoc jest w tej chwili konieczną - mam czynsz kwartalny (Mai-Termin!) do płacenia i brakuje mi.

Niech Pan łaskawie mi to uczyni - zrobisz mi przysługę wielką, bardzo wielką!

Przyjm wyrazy prawdziwego szacunku i poważania

St. Lewandowski.

Wiedeń d. 8/5 1898

Wielmożny Panie Sekretarzu!

Najserdeczniej dziękuję za przysłanie mi pożyczki. Przepraszam za tak natarczywe żądanie, ale sądziłem, że może coś się z listem, zrobiłem pechowego i tylko dlatego drugi raz pisałem. Serdecznie dziękuję.

Kwit załączam oraz kawałek listu Wana, gdzie jest mowa o moim długu dla Towarzystwa. Jest omyłka w dodaniu liczb – zamiast 123 f 68 jest ~~213 f 68. Czy tak~~?

Równocześnie ośmielam się zapytać, czy frachty za dzieła nadsyłane na wystawę płacę ja – czy to są frachty za dzieła niewystawione? Dotąd frachtów przecież nigdy ze mnie nie ściągano.

Przyjm Wuj Panie wyrazy prawdziwej

wdzięczności i przyjaźni od
oddanego Ci

Lenandowski

w/o 10/5 1898

IV Klagbaumgasse 12

Wiedeń 8/7 1898.

Szanowny Panie Sekretarzu!

Piszę prywatnie. Zechciej mi możliwie donieść Łaskawy Panie, czy będzie w tych miesiącach zakupno w Towarzystwie i czy mogę posłać do Tow. bronzowy medalion Chopina za zaliczką 35 f. Niemam bowiem na zapłacenie odlewu, a tyle jeszcze się należy. W końcu przyszłego tygodnia posłałbym ten medalion i biust kobiecy terracotowy. Bardzo bym Pana prosił o łaskawe doniesienie o tem – chciałbym bowiem koniecznie konkurować o pomnik Mickiewicza we Lwowie, a niemam pieniędzy. Myślę więc, że może zakupnem biustu, albo medalionu Chopina pomógł by mi tam do tego.

Zrobiłem malutki medalionik Mickie-

wiera – zdaje mi się, że trochę lepszy jak Szymanowskiego i nie taki rozrzewniający, a nadający się jako brelok do zegarka.

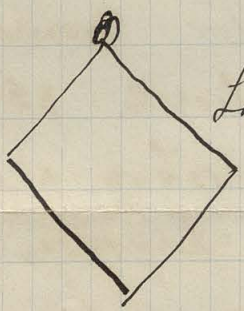

Ta wielkość

Czy by Dyrekcya niepomogła mi do reprodukcyi tegoż?
Zresztą żyjemy i nawet jesteśmy zdrowi. Spodziewam się, że i Kochany Pan jest w zdrowiu i raczy przyjąć moje i żony mojej serdeczne pozdrowienia

Z szacunkiem

odp 10/7 1898

Lewandowski

85

Wiedeń 19/7 1898.

Wielmożny Panie!

Przesyłam serdeczne podziękowanie za wypłacenie zaliczki na medalion Chopina. Pieniądze giser otrzymał, bo właśnie mnie o tem zawiadomił.

Zakupno nie odbyło się zapewne – bo byłby mnie Pan o niem zawiadomił. Znam tak wszystkie czynności w Krakowie, że z góry przeczuwam brak kompletu członków Dyrekcyi. Jest to dla mnie na razie dobrze, bo wiem, że może prośba moja o konieczne zakupno, którą tak gorąco do Pana zanoszę, teraz po pewnej zwłoce lepszy będzie mieć skutek. Może WPan pewniej za mną dobre słowo przemówi mając medalion na wystawie.

jesteśmy

Medalion Chopina ma mi zapłać [illegible]
Kwartalny od Lipnia – polecam Żydy
i medalion i mnie opiece Pana.

To też najserdeczniej proszę Pana o to.
W końcu tygodnia wysyłam dwie paczki
z Sienkiewiczem i głową z terracoty.
Byłbym już wysłał, ale broszuję i
tak mi powoli schnie, że muszę za-
czekać.
Jak się Panu robota Chopina podo-
ba? a odlew i potyna? Zdaje się że
dobre? Bo co do podobieństwa, to choć
robiłem go podług kopii z Kwiatkowskiego
którą mi w swoim czasie Księżna
Marcelina darowała, ale każdy sobie
stwarza podobieństwo, jak mu do duszy
przemawia.
Łączę wyrazy prawdziwego szacunku i
przyjaźni z prośbą o pamięć

odp 22/7 1898 Lewandowski

Wiedeń d. 29/7 1898.

Szanowny Panie!

Otrzymałem 100 fl. i jeszcze raz serdecznie za nie dziękuję. Bardzo być może, że za trzy tygodnie wpadniemy oboje do Krakowa, więc będę mieć sposobność osobiście złożyć Panu wyrazy mego serca. Obecnie jestem w toku kuracji, jaką miałem od dziesięciu lat już przeprowadzić na katar tchawicy. Jadę na trzy tygodnie do Reichenhall na leczenie. Zdaje mi się, że to mi dobrze robi. Nie boli mnie nic, ale ciągłe kaszlanie nie jest dla mnie w otoczeniu przyjemne. Zresztą zdrów jestem o ile się nie martwię albo irytuję. A to — zawsze umiem czynić nad-potrzebę.

Żona moja łączy dla Pana swoje ukłony i również za serdeczną życzliwość dziękuję. Ja ściskam dłoń przyjazną i zostaję z prawdziwym szacunkiem

Lewandowski

Kwit wystawiłem na całą sumę 150 fl. Bieluśny Pan zechce zaznaczyć tam ściągnięte sumy na umorzenie mego długu, niewiedziałem bowiem w jakiej formie to na kwicie uwidocznić.

Wiedeń d. 4/8 1898.

Szanowny Panie Sekretarzu!
Dzisiaj wysłano do Towarzystwa dwie paki zwykłym frachtem od spedition Scholz.
W jednej jest biust gipsowy Henryka Sienkiewicza cena w gipsie 300 zł.
w bronzie 700 zł
w marmurze 800 zł.
W drugiej jest terracotowa głowa kobieca p.t. „Renesans" cena 400 zł.
Proszę o łaskawe polecenie wystawienia w dobrem miejscu i świetle.
Z wysokiem poważaniem
Lewandowski —
Na postumencie pod spodem napisane z której strony front —
Głowę wsadzić w drzwi postumentu.

89

IV Klagbaumgasse 12.

Wiedeń d. 9/10 1898.

Szanowny i Drogi Panie!

Zapewne Pan do mnie pisał, ale tu urządzono mnie w ten sposób, że zwodzyłam wszystkie listy z powrotem. Przyjechałem w tych dniach dopiero i zgłaszam się do Szan. Pana z wielką przyjemnością i prośbą o dalszą przyjaźń i życzliwość jako Sekretarza Towarzystwa, bo o przyjaźni jako Pana, jestem oddawna przekonany mając od tylu lat serdeczne tego dowody. Żona moja przesyła Szan. Panu ukłony i pozdrowienie, ja szczere uściski dłoni zostając z prawdziwą przyjaźnią i Szacunkiem

Lewandowski

Zresztą wszystko dobrze, jesteśmy zdrowi ja mam ochotę do roboty. Z Bogiem naprzód!

90

Wtorek Wiedeń

Szanowny Panie Sekretarzu!

Dziękuję za list, który mnie jednak do rozpaczy doprowadził odejmując nadzieję kilku guldenów przy zakupnie. Roboty niepokończone do wysłania — Chopin 4 razy lasy, i dopiero czwarty raz dobry. Dzisiaj go patynuję — jutro wtrodę wysyłam Eilyntau. Na miły Bóg zrób mi Pan w Komisji, aby mi zakupiono koniecznie ten medalion. Bardzo a bardzo o to proszę. Jak wyszlę jutro to zatelegrafuję.

Ściskam dłoń z przyjaźnią

Lewandowski.

Zu öffnen durch Abtrennung des durchlochten Randes.



Karten-Brief.

WIEN 15 12.7.98 5-6 N

An

Wolgeboren Herrn

Seweryn Böhm

in Krakau

Tomaszów Sch.-pickych – Zukiennice

Bei Karten-Briefen nach dem Auslande ist die Ergänzungs-Briefmarke neben der eingedruckten beizukleben.



KRAKAU 13

Wiedeń Środa. 1898

Wielmożny Panie Sekretarzu!

Medalion Chopina dzisiaj rano Eil-gutem wysłałem – zapewne równocześnie z tym listem będzie w Krakowie. Bardzo a bardzo Wgo Pana proszę, abyś zrobił mi tę prawdziwie przyjacielską usługę i natychmiast posłał na kolej po paczkę z medalionem. Zaliczka jest (reszta za odlew) 35 fl. i fracht zapewne do 4 f.

Jeżeli do południa będzie paka wzięta to może Wny Pan po obiedzie komisyi zakupującej medalion ten przedstawić. Żądam 250 fl. (brawo) ramę nadeślę w przyszłym tygodniu wraz z innemi mojemi pracami. Chopina

cztery razy lano! Jak pech to pech! Ledwie teraz na gwałt wczoraj zpatynowałem, aby go odesłać.
Zrób WPan wszystko możliwe aby te prace zakupiono. Mam jeszcze bardzo ładny biust terracotowy Kolbiecy, ale bronzuje go i jeszcze mokry, dopiero w przyszłym tygodniu wysłać mogę.
Również i biust Sienkiewicza z Künstlerhausu wyślą do Krakowa.
Pisałem do p. Tomkowicza, ale niewiem czy jest w Krakowie.

Jestem jednak przekonany, że Pan Swojem poczciwem słowem za cenę, wszystko zrobi.
Przepraszam serdecznie Pana, za takie ciągłe pisania i prośby, nie bierz mi Pan tego za złe, bo potrzebuję, więc i natrętnym jestem!
Załączam uścisk dłoni i wyrazy prawdziwego szacunku i przyjaźni

Lewandowski

Na razie niech Stanisław na jakimś suknie osadzi medalion aby niby był w ramie – i postawi ludziom na nosie, aby widzieli ... i wymyślali!

93

wszystkę proszę adresować: I., Stock-im-Eisenplatz 3. (moja przeniosła)

Lewandowski o rękopis

wiersz 80 f Wiedeń d. 4/1 1899.

Szanowny Panie Sekretarzu!

W kancelaryi jest dwa (tak mi się zdaje) odlewy bronzowe medaliony Sienkiewicza. Proszę tedy bardzo, o wydanie polecenia, aby Stanisław obydwa owinął w papier dobrze i wysłał pocztą do Wiednia. Nie przypominam sobie dobrze, czy są dwa, czy jeden – wszystko jedno – bo mam tu kupca.

Za noworoczne serdecznie dziękujemy i życzymy zdrowia i jak najdłuższego zajmowania się nami artystami.

Z prawdziwym szacunkiem

Lewandowski

Nie zapominajcie o mnie przy zakupnie!

94

Wiedeń 10/1 1899

Szanowny Panie Sekretarzu!

Serdeczne przesyłamy Panu życzenia w dniu Imienin. Daj Boże, abyśmy długo jeszcze, jak najdłużej cieszyli się pracą Pana dla naszej sztuki i dla nas artystów. W Bogu nadzieją, że życzenia nasze będą, a raczej są wysłuchane.

Uściśnienia dłoni przesyłamy oboje

St. Lewandowscy

95

odp: 17/2 899. i expedyowano do Wiednia
„Renesans"

Wiedeń d. 15/2 1899

Wielmożny Panie Sekretarzu!

Z prawdziwą przykrością dowiedziałem się o tem, że na ostatnim zakupie pominięto mnie zupełnie, pomimo, że chętnie byłbym chociaż połowę mego długu w Towarzystwie spłacił.
Główka moja zapewne niepodoba się komisyi – skutkiem tego niemogę ją dłużej zostawić na wystawie bo by tam wiekowała jak „Słowianin" nieprzymierzając.
Proszę o łaskawe polecenie, aby dobrze opakowano tę pracę i odesłano do Wiednia pod moim adresem, ale do pracowni: I. Stock im Eisenplatz 3. jak najprędzej – (zwykłym frachtem) ponieważ chcę ją ~~15go~~ 5go Marca

dać Tutaj na wystawę.
Przyjmij Wszy Panie wyrazy prawdziwego Szacunku

Lewandowski

I., Stock im Eisenplatz 3. (Atelier)

Słowianin
Lewandowskiego Paka

Wiedeń 3/3 1899

Wielmożny Panie Sekretarzu!

Bardzo wielka prośba. Mego „Słowianina" wysyłam do Pragi na Wystawę. Niewiem, czy przez tyle lat, paka moja jeszcze w składzie Towarzystwa istnieje. Jeżeli nie, to proszę, o natychmiastowe polecenie aby zawołano stolarza, któryby wymierzył figurę i pakę do niej zrobił. Deski mocne, 1½ calowe. Załączam rysunek, bo trzeba zrobić ramę – w nią wsunąć figurę opakować z obydwóch stron, i potem dno i przykrycie przyszrubować. Zechciej najłaskawszy Panie zaraz

Co robić, a ja przyjadę we środę
aby sam zapakować. Trzeba
i siana, albo wełny drzewnej spro-
wić na opakowanie.
Serdeczne przesyłam uściśnienie
dłoni

Z prawdziwym szacunkiem

Lewandowski.

Rama na cynki, 1 1/2 calowe deski:

96a



98

Wiedeń 7/2/3 1899

Łaskawy i Drogi Panie!

Jestem chory na influenzę i obawiam się stanowczo puścić w drogę do Krakowa. Dzisiaj telegrafowałem, bo od czterech dni w łóżku leżąc niemogę sobie dać rady z myślą o tym wyjeździe.

Przecież Stanisław potrafi zapakować tego Słowianina dobrze, a nigdy jeszcze od Was nic uszkodzonego nie miałem, więc i ten dojdzie cały. Prawda? A bardzo

Sig: S. L.

mi na tem zależy aby
jak najprędzej wysłać.
Taka zapewne już zrobio-
na, więc w ramę figurę
wsunąć, na około opako-
wać sianem i podpórkami
a potem dno przyśrubo-
wać i z góry poprzeczne-
mi deskami również.
Bardzo będę wdzięczny
Panu za wysłanie tej figu-
ry:

Praga Kunstverein für Böh
(Rudolfinum)

Koszta 9 f 70

93

oni transport płacą.
Czekam na łaskawych
słów parę, że figura już
zapakowana i wysłana.
Proszę Boga abym wy-
lazł z domu na świat
Boży bo mi się wściekle
przykrzy.

Ściskam dłonie najser-
deczniej – żona przesyła
ukłony

Lewandowski

[illegible] 14/3 1899

Spostrzeżenie 29/5 1899 100

poczta

adres zmieniony:

z fund. przyjaciół 25 f. a.

V Hartmanngasse 14.

Fol 147

Wiedeń 28/5 1899.

Szanowny Panie Sekretarzu!

Jestem bardzo biedny. Proszę Pana w imię przyjaźni przyślij mi możliwie najprędzej chociaż z 25 guldenów. Czekam na nie z upragnieniem, bo chwilowo znalazłem się bez grosza w domu. Zrób mi to Pan błagam Cię przyjaźnie o to.

Wysłałem przez Scholza „Reliet" bronzowy robiony dla Ministra Bilińskiego i deskę z trzema bronzowemi plakietami. Dziś do sprzedania — może kupicie.

Proszę o wystawienie z dobrem widocznem miejscu i obok siebie aby ludziom wpadły w ślizgie. Załączam fotogra-

się płaskorzeźby którą dałem do odlania w bronzie. Zapytuję się Szanownego Pana, czy Towarzystwo zapłaci mi Nachnahme za odlew bronzowy? A później straci przy zakupie. Ta płaskorzeźba jest bardzo ładną i możnaby w kilkunastu exemplarzach do losowania kupić. Dobrze.
Żegnam prośbą o pomoc i czekam odpowiedzi. Ściskam dłonie serdecznie i załączam ukłony mojej żony.

Z prawdziwym szacunkiem

Lewandowski

101

V Hartmanngasse 14.

Wiedeń d. 31/5 1899

Szanowny Panie! Najserdeczniejsze przesyłam Panu podziękowanie za przysłanie mi 25 f. Byłem bez grosza, a Pan zrobiłeś mi prawdziwą przysługę, za którą niech Ci Bóg nagrodzi.

W rozmachu przesłałem fotografię komu innemu w drugim liście, który równocześnie pisałem. Jutro wyślę ją Panu wraz z kosztami odlewu. Dzisiaj spieszę podziękować i przesłać krótko na odebrane pieniądze.

Przyjmij Szanowny Pan od nas obydwojga wyrazy prawdziwej przyjaźni i szacunku

Lewandowski

wpł. 10/6 1899

102

V Hartmanngasse 14

Wiedeń 3/6 1899

Szanowny Panie Sekretarzu!

Załączam fotografię reliefu „Pieśń" na którą chcę uzyskać od Komisji koszta odlewu w bronzie. Pewnej sumy podać nie mogę, w każdym razie kwota nie przeniesie 60 fl. Byłbym bardzo wdzięczny Komisji gdyby propozycję moją przyjęła — Pana serdecznie o poparcie proszę. Kłaskorzeźbę nadeślę za 14 dni.

Z prawdziwym Szacunkiem

Lewandowski

103

odp: 12/7 899

Warszawa 7/7 1899

Szanowny Panie Sekretarzu!

Bawię od dwóch tygodni w Warszawie niby dla odpoczynku. Wyjeżdżam do Wiednia za parę dni, bo dłużej tu wytrzymać niemogę. Stosunki koleżeńskie są wprost brudne i nikczemne a to mnie razi i oburza chociaż ja specyalnie na brutalność kolegów żalić się niemogę. —

Bardzo być może, że wpadnę na jeden dzień do Krakowa, aby zobaczyć „Sztukę" i osobiście Panu podziękować za tyle dla mnie okazywanej przyjaźni.

Pr. o skonerbę Bilińskiego, zechciej

Pan polecić do natychmiastowego wysłania pod moim adresem do Wiednia, ponieważ muszę ją zwrócić, gwałtem upominającemu się o nią Ex. Bilińskiemu. Niech dobrze osłonią ramę, aby się w drodze nie podrapała.

Płaskorzeźby na desce osobnej – proszę jeszcze zatrzymać na wystawie.

Serdeczne przesyłam pozdrowienie i uścisk przyjaznej dłoni

oddany Lewandowski

adres dla płaskorzeźby: Wien
V Hartmanngasse 14.

E. L. G.

V Hartmanngasse 14

104

Wien 5/8 1899
odp. 6/8. 1899

Szanowny Panie Sekretarzu!
Donosi mi bronzgiesser Kohman, że wczoraj odesłał per Nachnahme pod adresem moją pt. „Pieśni". Ponieważ wysłał bez ramy, a stolarz mi jeszcze ramy nie zrobił, więc proszę Pana, o zobaczenie tej płaskorzeźby, i odesłanie mi jej w tej samej pace, abym ją tutaj opiawił w ramę. Cała rzecz jest bardzo oryginalnie pomyślana z ramą i sam ją muszę skończyć — a ten jegomość potrzebował gwałtem pieniędzy i bez porozumienia się ze mną wysłał sam bronz.
Zechciej Pan podać mi swoją

uwagę, czy się patyna zielo-
na podoba – jak nie, to ją
tutaj przepatynuję na jasno.
Niech mi Pan zawieszy na kilka-
naście dni tę płaskorzeźbę, bo
ja żadnego schwindlu z nią nie
zrobię – daję słowo honoru na to.
Chodzi mi tylko o to, że bez ramy
rzecz niewygląda skończenie,
co więcej nawet, zupełnie źle.
Donieś mi Pan jaszy tej sposobności
kiedy możliwie jest zakup, abym
się z ramą pośpieszył.
Ściskam serdecznie dłonie i zostaję
z prawdziwym szacunkiem
Lewandowski

adres na pierwszej stronie

exp 25/9 1899

25/9 1899

105

Szanowny Panie Sekretarzu!

Przepraszam za ponowne pisanie; nie wiem czy Pan mój list odebrał. Prosiłem aby moje trzy brązowe medaliony na desce zaraz, owinięte w tekturę wysłać do Wiednia. Dam je do Petersburga – a do Środy tylko mam termin.

Ściskam dłonie

Lewandowski

V Hartmanngasse 14. Wien



Correspondenz-Karte.



Nur für die Adresse

Wolgeboren Herrn

Spewczyn Böhm

Secretaer des „Kunstvereines"

in Krakau

Sukiennice

106

V Hartmanngasse 14.

Wiedeń d. 6/10 1899.

Szanowny Panie Sekretarzu!

Załączam niniejszem prośbę, aby Szan. Pan polecił wystawienie mojej płaskorzeźby bronzowej u Was się znajdującej p.t. „Pieśń". Proszę, aby Stanisław umieścił ją na jakiejś desce suknem przykrytej. Chodzi mi o to, aby do zakupna była na wystawie – ponieważ musi być wystawioną przez pewien czas. Prawda? Ja zapewne w końcu tego miesiąca będę w Krakowie to ramę przywiozę i sam oprawię.

Bardzo Pana proszę, abyś łaskawie i serdecznie poparł tę pracę przy zakupnie komisyi. Bardzo proszę i zostaję z prawdziwym szacunkiem i poważaniem

Lewandowski

odp 6/11 1899 107

V. Hartmanngasse 14.

Wiedeń 2. Listopada 1899.

Wielmożny Panie Sekretarzu!
Oczekiwałem jakiejś wiadomości albo o zakupnie, albo o rezultacie posiedzenia Komitetu budowy Waszego domu. Zapewne ani jedno, ani drugie się nie odbyło. Co do zakupu, to proszę Wgo Pana o poparcie tegoż i możliwą uzyskaną sumę, po potrąceniu odlewu i raty długu – przez Wpana za stosowną uznaną. Przysłać mi nawet bez pytania czy się na to zgadzam. Każdy gulden jest dzisiaj dla mnie setką.
Co do figury Matejki, albo fryzu, to rozmawiałem o tem w Ministeryum oświaty z referentem. Pomoc stanowczo otrzymam, niewiem ile, ale w każdym

razie liczę na 3 tysiące. Otóż myśl
moja co do pomniczka Matejki, zna-
duje u referenta bardzo przychylne
zapatrzenie. Zdaje mi się, że Komitet
budowy, powinien mi wszystko mo-
żliwe ułatwić, aby myśl moja doszła
do wykonania. Trzy tysiące z tysią-
cem poświęconym przez Komitet,
umożliwiłoby ozdobienie gma-
chu i oddanie czci należnej mistrzo-
wi polskiego malarstwa. Myślę, że
i p. Maczyńskiemu podoba się
ten projekt, a od niego zależy, aby
architektonicznie świetnie go urzeczy-
wistnić. Proszę więc Wgo Pana
o łaskawe zniesienie się z Komi-
tetem i autorem projektu domu,

i doniesienie mi czemprędzej, jak rzecz została ułożona. W przeciągu 14 tu dni mam bowiem złożyć szkice na które dostanę zapomogę w Ministerjum, więc czas mi bardzo nagli. Bardzo bym Pana prosił o łaskawe przysłanie mi fasady z miejscem na popiersie Matejki — abym mógł szkic zrobić. Można albo figurę Matejki — albo jego biust i allegoryczną figurę zrobić. Zdaje mi się, że od plant ładniejsza by strona była dla tego pomnika. A może w westybulu, znalazłoby się miejsce?

Równocześnie serdecznie Pana proszę o wysłanie mi biustu

Matejki jaki macie w składzie.
Zdaje mi się, że robił go Tom-
biński czy ktoś inny już dość
dawno. Czy tak, czy owak, to
biust nawet najgorszy będzie
mi pomocą, a przy fotografiach
Mena z resztą dam sobie radę i
zaraz biorę się do roboty.
~~Bo~~ Wysyłka opłać Pan na miły
Bóg, bo nie będę mieć czem wy-
kupić frachtu. Czy p. Maczyński jest
już w Krakowie? Chcę się z nim
mieścić. Czekam rychłej odpowiedzi.
Zakupujcie Pieśń i przyjmij-
cie moje serdeczne uściśnienie
dłoni Oddany

Lewandowski

Gattung des Telegrammes.
Rodzaj telegramu.
Рід телеґраму.

TELEGRAMM
TELEGRAM
T

Eingangs-Nr. / Nr. nadejścia: 2507

Dienstliche Angaben.
Dopiski urzędu.
Дописки урядові.

103

secretaer boehm kunstverein

krakau ,

Eingelangt von / Odebrany z / Відобрано з: 14 9 11 40

auf Leitung Nr. / na przewodzie l. / на лінії ч.: 1 45

am / dnia / дня ..... 189.... um / o / о ..... Uhr / godz. / год. ..... Min. / min. / мін. ..... Mittag. / p. / полуд.

Aufgenommen durch / Przez / Через

Von / Z / З

Aufgabe-Nr. / Nr. nadania / Ч. надачи ..... mit / o / о ..... Taxworten / opłacie podleg. słow. / словах підляг. оплаті (..... Worten / słowach / сл. ..... Chiffern / szyfrach / шиф.)

Aufgegeben am / Wysłany dnia / Вислано дня ..... 189....

um / o / о ..... Uhr / godz. / год. ..... Min. / min. / мін. ..... Mittag. / p. / полуд.

fr wien 9:-812 14 9 11.40=

= herzlichsten dank - wenn moeglich bitte soglejch

fuenfzig gulden absenden = lewandowski =

postano poczt
10/11 1899

Cfl 50

D. S. 759. Deutsch-polnisch-ruthenisch. (Auflage 1899.)

Bemerkungen.

Die Telegraphen-Verwaltung übernimmt für die rechtzeitige und richtige Übermittlung der Telegramme keinerlei Verantwortung.

Wird eine Verstümmelung des Textes vermuthet, so kann vom Adressaten innerhalb des Zeitraumes von 72 Stunden nach Ankunft des Telegrammes die Berichtigung im telegraphischen Wege verlangt werden. Fällt die Verstümmelung der Telegraphenanstalt zur Last, so wird die Gebühr für das Berichtigungstelegramm nach Lage des Falles entweder zur Gänze oder theilweise zurückerstattet.

Uwagi.

Zarząd telegrafów nie bierze na siebie żadnej odpowiedzialności za przesłanie telegramów w czasie oznaczonym i bez błędów.

W razie domniemanego przekręcenia treści, może adresat przed upływem 72 godzin po nadejściu telegramu, zażądać sprostowania w drodze telegraficznej. Jeżeli przekręcenie powstało z winy instytucyi telegrafów, natenczas zwróci się należytość za telegram o sprostowanie, stosownie do okoliczności, albo w całości, albo w części.

Уваги.

Заряд телеґрафів не бере на себе жадної отвічальности за пересланє телеґрамів в часї означенім і без блудів.

На случай домнївочного перекрученя содержаня, може адресат перед упливом 72 годин по прибутю телеґраму зажадати спростованя в дорозї телеґрафічній. Єсли перекрученє повстало з вини закладу телеґрафічного, тогди зверне ся належитість за телеґрам о спростованє відповідно до обставини або в цїлости, або в части.

Der Pneumatik übergeben — Oddano pneumatyce
Віддано пневматицї

189 ...

um / o / o ... Uhr / godz. / год. ... Min. / min. / мін. ... Mittag. / p. / пол.

Dem Boten übergeben — Oddano posłańcowi
Віддано післанцеви

189 ...

um / o / o ... Uhr / godz. / год. ... Min. / min. / мін. ... Mittag. / p. / пол.

Wiedeń d. 23/9 1899

Szanowny Panie Sekretarzu!

Jak ktoś jest pechowaty – to na wszystkich krańcach swego działania. O płaskorzeźbę pisałem do p. Tomkowicza, który mi odpisał, że za parę godzin wyjeżdża za granicę i polecił zgłosić się do Szan. Pana. Do 26go ostatni termin dawania robót – zostawmy więc płaskorzeźbę w Krakowie, abym jej nie zdefraudował w drodze do Rossyi, a proszę i polecam takową serdecznie do zakupu jaki ma być w Październiku za cenę 180 guldenów; może mi się coś po odtrąceniu oberwie, Bardzo Pana i Dyrekcyę o to proszę. Równocześnie proszę o łaskawe

możliwie natychmiastowe wysła-
nie pocztą do mnie V. Hartmann
gasse 14. deski czerwonej z meda-
lionami bronzowemi, które ja tutaj
dam do Künstlerhausu na Petersburg.
Deskę nie potrzeba dawać w paczkę
ale owinąć miękkim papierem i
w tekturę a potem sznurkiem
opasać. Na moją odpowiedzialność
zrób to Pan, bo to bronz i nic
im się nie zrobi złego, chociażby
powychodziły z gwoździków.
Do „Pieśni" przyślę, albo
przywiozę Wam ramę w
pierwszych dniach października.
Serdecznie polecam ją Panika
opiece przy zakupnie i ściskam
dłonie zostając z prawdziwym szacunkiem

Lewandowski

wfo 25/9 1895

Szanowny Komitet Towarzystwa
Sztuk Pięknych!

Mam honor prosić Szanowny Komitet o łaskawe przyjęcie i wystawienie obrazu mego: „Widok Warszawy z mostu", który po skończeniu wystawy berlińskiej, posłanem wysłać do Krakowa, w celu wystawienia go w salach Towarzystwa.

Cenę obrazu podaję: 250 złp.

Mam nadzieję że Szanowny Komitet nie odmówi mej prośbie.

Pozostaję z głębokim szacunkiem

Emil Lindemann

Warszawa 19

Lindemann Emil

z Warszaw

Otrzymano d. 30/10 1895

...iono d. 27/11.

114

Szanowny Komitet Tow. Sztuk Pięknych
w Krakowie!

Zapytuję uprzejmie czy obraz mój p. t.
„Widok Warszawy" znajduje się jeszcze
w sali wystawej Towarzystwa?

Przy sposobności podaję obecny mój
adres: Niecała № 7 w Warszawie

Otrzymano d. 25/II 1892 z szacunkiem
Załatwiono d. 26/II 1892

Emil Lindemann

ВСЕМІРНЫЙ ПОЧТОВЫЙ СОЮЗЪ. РОССІЯ.
UNION POSTALE UNIVERSELLE. RUSSIE.

ОТКРЫТОЕ ПИСЬМО. — CARTE POSTALE.

4 коп

Szanowny Komitet

Towarzystwa Sztuk Pięknych

w Krakowie.

(Sukiennice).

На этой сторонѣ пишется только адресъ. — Côté réservé exclusivement à l'adresse.

Warszawa d. 21 Marca 1876 r.

115

Szanowny Panie!

Dziękuję za łaskawą odpowiedź Szanow. pana z dnia 26 lutego b.r.

Ze względu że 250 guldenów, które chciałbym otrzymać za mój obraz „Warszawa", po zamianie na walutę rossyjską nie przedstawi nawet summy 200 rubli, oznajmiam Szanow. Panu iż ceny zmniejszyć już nie mogę z rzeczonym

Emil Lindemann.



ВСЕМІРНЫЙ ПОЧТОВЫЙ СОЮЗЪ. РОССІЯ.
UNION POSTALE UNIVERSELLE. RUSSIE.

ОТКРЫТОЕ ПИСЬМО. — CARTE POSTALE.

въ Краковъ. (Австро-Вс





Szanowna Dyrekcya
Towarzystwa Przyjaciół Sztuk Pięknych
w Krakowie.

(Sukiennice)

KRAKAU 23 KRAKÓW

На этой сторонѣ пишется только адресъ. — Côté réservé exclusivement à l'adresse.

116

TOWARZYSTWO PRZYJACIÓŁ SZTUK PIĘKNYCH W KRAKOWIE.

SOCIÉTÉ DES BEAUX-ARTS A CRACOVIE.

SUKIENNICE. — TELEFON N. 8.

Kraków, dnia .....

Pan Lindeman autor obrazu „Warszawa" nie przyjął ofiarowanej mu zaś przez Dyrekcyę ceny Zł 200.

Dla krótkości czasu proponuje niniejszym Komisya za powyższą sumę zakupno obrazu Kochanowskiego „Idylla" — Przypominam że obraz Kochanowskiego był na liście przedstawionych do zakupu i że tylko z braku funduszu nie mógł być zatwierdzony.

Kraków 24 Marca 1896

Z KANCELARYI TOWARZYSTWA PRZYJACIÓŁ SZTUK PIĘKNYCH W KRAKOWIE.

Seweryn Bałucki

Zgadzam się St. Tomkowicz

Dtto T. Stachiewicz

detto K. M. Górski

" [illegible]

" Jordan

" P. Mieniński

dt [illegible]

118

Otrzymano d. 25/3 1896
Załatwiono d. 1/4 1896

Warszawa 23/III 1896.
Miecata 7.

Szanowny Komitet Towarzystwa
Przyjaciół Sztuk Pięknych
w Krakowie!

Dnia 21. b. m. pisałem w liście otwartym, iż najniższą cenę obrazu ustanowiłem na 250 złr.; sądząc, że jestto cena i tak zbyt mała, po zamianie bowiem na walutę rosyjską zaledwie 187 r. bym otrzymał.

W roku zeszłym w Warszawie proponowano mi za cenę 200 r., nie zgodziłem się jednak z uwagi, iż uprzednio złożyłem deklarację na wystawę międzynarodową w Berlinie.

Sądzę że Szanowny Komitet oceniając moją pracę, która

w warszawskich i berlińskich Kryty-
kow znalazła nader pochlebne
przyjęcie, zgodzi się na oznaczoną
przezemnie pierwiastkowo cenę
złr. 250, tym więcej że dla mnie
te 50 złr. dużą stanowią różnicę.

Pozostaję z głębokiem uszano-
waniem

Emil Lindeman

Szanowny Sekretarjat Towarzystwa 120
Przyjaciół Szt. Pięknych. —

Szanowny Panie!

Mam honor zawiadomić Szanownego Pana że obecnie mieszkam w Rzymie na Via della Frezza № 65, i że tu wszelką dla mnie korespondencję raczy Szan. Pan adresować

pozostaję z szacunkiem

Emil Lindemann

19/III 1897

posłano 61 f 05 ct za obraz „Plac pod zamkiem"

(Via della Frezza 65 – 3 piano.

CARTOLINA POSTALE ITALIANA

(CARTE POSTALE D'ITALIE).

NB. Sul lato anteriore della presente si scrive soltanto l'indirizzo.

96

Ad Autriche-Hongrie
(Pologne)
a la ville Cracovie.
(Towarzystwo Przyjaciół Sztuk Pięknych
w Krakowie.
(w sukiennicach)

58 / 300 / 290 / 100 / 58 / 420 / 40 / 517

Krynica 9/6 1889 r

72

50 60

121

Wielmożny Panie!

Najpierw dzięki składam za pamięć, miło nam jest gdy znajomi niezapominają. Od razu przystępuję do interesu otóż co do ceny za „Mącenie wody" zdaje mi się zniżyłam już na 300 fl tak mam zanotowane, wszak to już bardzo mało, lecz jeśli WPan uważa że niemożliwa do sprzedaży to chyba niech odeślę może się znajdzie jaki amator co da tyle — na maski nie umiem wyrachować, jeszcze i procent odciągnę, toby niewiele zostało. —

Wiem że mi WPan dobrze życzy proszę więc poradzić i odpisać Panu Hr. jak będzie najkorzystniej dla mnie a będę szczerze wdzięczny —

Co do marek jeżeli WPan utrzymuje że lepiej sprzedać to proszę bardzo, może lepiej jak

25 Marek

będą zmienione to choć parę centów przybędzie
a czy WPan niepotrzebuje obecnie kupić dla
Towarzystwa byłoby to dla mnie z większą
korzyścią —
Co do P. Jordana to pamiętam dokładnie
że płacąc rachunek większy gdyż Dr. Jordan
prócz Ajdukiewiczowi za obraz płacił Kry
wutta ranny i inne były wydatki zatem
sprzedawszy coś czyteż z sumy zapłaciłem
wszystko a ranny rachunek pozostał 400
to pamiętam dokładnie a gdybym było
w Krakowie mniejszym i znalazła notatkę
jaką — Załączam przytem list do Pana Jordana
co niech WPan będzie łaskaw wręczy gdy będzie
wypłacał — Nie pisałabym ale przypuszczam
że Dr Jordan zapomniał a dla mnie 50 fl
dużo znaczy, bo śpiewam krucho wydatki
mam ogromne i różne nieprzyjemności
na miejscu więc nawet nadziei nie ma
aby były jakie korzyści, stawem że ciężkie

życie i nie niewarte samej kobiety zamiast
pomocy i rady to ludzie nogi podcinają
bo to kobieta nieumiejąca się bronić —
Taki mam początek w Krynicy że niejedną
już łzę uroniłam, choć bronię się temu zna-
mnie WPan że mam energię, lecz czasem
brak cierpliwości —
Ruch w Krynicy coraz większy, ale zamówień
mało bardzo i zdaje się że ten rok niebędzie
tak korzystny bo mam zazdrosnych, przecie
to w Krakowie więcej mam życzliwych przy-
jaciół jak tu w obcem dla mnie miejscu
Ale mimo tego niedam się ludziom i
jakoś to będzie aby Stach zdał egzamin
i zdrów powrócił, mam dzięki Bogu zdrowie
służy dnie przecudownie deszczu nie ma
a jeżeli pojawi się to znika wysycha i już
słońce przyświeca, a wieczory jakie urocze
księżycowe, tylko że niema z kim po
nich spacerować —

525
14
4200
2625
304.50

517
52
4936
2585
301.86

Dziękując raz jeszcze za życzenia proszę bardzo uprzejmie WPana żeby był łaskaw jak zawsze życzliwie zająć się moją sprawą i wybaczyć że z mej przyczyny ma zawsze kłopota. —

Załączając wyrazy pełne poważania przesyłam miłe pozdrowienia zawsze życzliwa

Teodozya Lipińska

P.S. Przepraszam że jeszcze nudzę ale namyśliłam się i nie piszę do Dr Jordana tylko proszę niech Pan będzie łaskaw gdy zmieni wypłaci tylko 400 a gdy ja przyjadę to wytłomaczę ustnie bo pisać musiałabym dużo i boję się by Go nie obrazić a Pan będzie tak dobry ~~pewnie~~ że wytłomaczy to co piszę lub też powie że mnie te pieniądze potrzebne tu w Krynicy bo kto wie czy tak nie będzie a jestem pewna że nie winnam tylko 400 a Dr Jordan mógł zapomnieć —

Niech mi WPan wybaczy i uwiadomi raczy co z tego wypadło sądziłam innej skończenia sprawy.

Zostaję z głębokim szacunkiem

Teodozya

123

Kraków 12go Lutego 882.

Wielmożny Panie Sekretarzu i Dobrodzieju!

Upraszam najuprzejmiej o łaskawe przedstawienie jakoteż też i o poparcie skutecznie mojej niniejszej prośby do Dyrekcyi Towarzystwa Przyjaciół Sztuk pięknych w Krakowie.

Na obraz mój „Przed procesyą" który obecnie jest w Wiedniu w Kunstverein, a przeznaczony i powrócić na wystawę do Krakowa, proszę bardzo o pożyczkę.

(Dwieście Ryńskich).

Zaskoczony nagłą potrzebą śmiem prosić Szanownych Panów o łaskawe udzielenie mi pożyczki 200 Złr.

Polecam się zaś z pełnem i doświadczonem zaufaniem Wielmożnemu Panu

/.

Sekretarzowi. i proszę o łaskawe
poparcie mojej prośby jakoteż i
wyszczególnienie bliższe o obrazie
który Wielmożny Pan Sekretarz miał
sposobność widzieć w pracowni —
równie i o innych pracach które
pragnę ukończyć i dać na Wysta
Powstanam raz jeszcze moją prośbę
do Wielmożnego Pana Sekretarza
i polecam się usilnie

pozostając z wysokiem poważaniem
i szacunkiem —

sługa
Hipolit Lipiński

124

Obrazy do Muzeum Narodowe

Kalinów poczta Sambor 16/11.

odp. 18/11 1899

125

Szanowny Panie

Czy pośmiertna wystawa obrazów Juliusza Kossaka w Warszawie, jeszcze dotąd trwa. Jestem nieco zaniepokojona o los moich trzech obrazów, i uprzejmie proszę o słówko uwiadomienia, kiedy się ich powrotu spodziewać mogę.

z prawdziwym szacunkiem

Anna Lisicka

Correspondenz-Karte.
Karta korespondencyjna.
Карта кореспонденційна.

An
Do
До

Wny Seweryn Behm
Sekretarz Towarzystwa Sztuk Pięknych
Kraków

in
w
в

Nur für die Adresse
Wyłącznie na adres
Виключно на адрес

(Deutsch-Poln.-Ruth.)

Krakowie 1/11 894. 126

Mój Najłaskawszy najlepszy
Panie Sekretarzu!

Otrzymałem zawiadomienie
że obraz mój wysłano do
was do Krakowa, bardzo,
okrutecznie. proszę o dobre
umieszczenie tak, aby
najwyżej wisiał dwa metry
od ziemi.
Ceny żadnej nie daję, kto co
da to da, wątpię czy kto
kupić by zechciał, w tej
mierze zostawiam to Panu

Sekretarzowi do woli —
A jednak kto tam co gada
to gada ja myślę że jednak
niemożna tego obrazu tak
lekceważyć bardzo.
Polecam się więc opiece Pana
Sekretarza —
W krótce może przyjadę lecz
prędzej wyślę jeszcze dwa mniejsze
obrazy do was. Trudno mi
jechać chuda fara bardzo.
Jeśli by można i jak Pan
Sekretarz będzie uważał to
prosiłbym go kazać fotografo
wać w wielkim formacie.
radbym być sam ale
niemogę na razie, z resztą
fotografia nie zając —

127

nie ucieknie —

Mój drogi Panie Sekretarzu
nie opuszczaj mnie Pan i bądź
mi pan szczęśliwym. Pan wie
jaki ja nie praktyczny a tak
dziś trudno bez zmysłu praktycz-
nego.
Zasyłam jak najcudowniejsze
pozdrowienia i ukłony i zawsze
szczerze szczęśliwy zawsze dobrym
ludziom a zwłaszcza takim
jak pan sekretarz.
Panu Bieleckiemu i Panu
Trepce cudowne pozdrowienia
zasyłam i ukłony —

Lisiewicz

orso 5/12 1894

128

Krakowiec 9/12 894.

Przezacny Mój Panie
Sekretarzu!!

Bardzo wdzięczny jestem Panu Sekretarzowi za Jego łaskawy list i za wiadomość miłą, że obraz się podoba publiczności. Żałuję bardzo, że być niemogę obecnie w Krakowie, który zawsze mi był drogi i jest, jakkolwiek nieraz mi dokuczył porządnie, i mimo wielu udręczeń i biedy, bardzo go lubię jak żadne miasto na świecie.
Może po nowym roku przyjadę

ale na razie trudno mi to
uczynić; Za to posyłam
tymczasem dwa małe obrazy
na wystawę: jeden pod
tytułem: „A gdzie nobile
verbum!?" scena jak djabeł
ciągnie Twardowskiego za kontusz
wyskoczywszy z kielicha pewny
siebie i dymiący siarką a Twar-
dowski wytrzeszcza oczy, ale się
uśmiecha mimo tego i nie traci
fantazyi podkręcając wąsa.
W tyle: „Jedzą pija lulki palą"
obok niewiasta karmiąca małe,
gdyż według podania, Twardow-
ski chwycił nowo ochrzczone
dziecko i zasłaniał się djabłowi.
Drugi obraz studjowany na

powietrzu rozmaicie można
nazwać: Na balkonie –
albo: „W Parku" albo: „Piękna
ogrodniczka – albo: wśród kwiatów"
Jak tam Pan Sekretarz łaskawy
nazwać raczy tak będzie.
Co do ceny, to tam jak pan
Sekretarz uważa.
Nie kładę ceny ani na Mickie-
wicza ani na te dwa małe
obrazy. Dzisiaj trudno wiedzieć
mi, jakie stawiać ceny – ja
robię swoje – wy róbcie łaskawie
swoje.
Jeszcze raz bardzo dziękuję za
łaskawy list Pana Sekretarza –
w moim odosobieniu i opuszczeniu,
każda taka wiadomość jest małym
jasnym promykiem, że być

może lepiej kiedyś i że do
was będę mógł wrócić, teraz
na razie trudno, bardzo trudno.
Zasyłam jak najserdeczniejsze
życzenia zdrowia i humoru
i oczywiście wyrazy uszanowania dla Pana
Sekretarza jak najserdeczniej.
Panu Trepce zasyłam szczere
wyrazy uszanowania i ukłony
jak również Panu Białeckiemu.

Wasz zawsze wyrozumiały

Tomasz Lisiewicz

130

Krakowiec 24/12 894.

odp. b. m 27/12 1894

Mój Dobry i Łaskawy
Panie Sekretarzu!!

Sam niewiem czy nie zamęczam Łaskawego Pana Sekretarza, gdyż wiem ile Pan Sekretarz ma czynności i listów do czytania i odpowiedzi ze wszystkich stron świata. Lecz liczę na dobroć i wyrozumiałość Pana Sekretarza.

Niewiem mianowicie czy
mogę dwa obrazy, o których
pisałem do Pana Sekretarza,
czy nadeszły na wystawę.
Boję się czy p. Wiśniak
zrobił ramy na czas, gdyż
nie mi nie odpisuje.
Gdyby nadeszły na wystawę
mam nadzieję i o co absolutnie
bym prosił, że jeden z nich
może by się kwalifikował
do zakupu. Wie Pan Sekretarz
że w tej sprawie jestem bardzo
delikatny, bo wiem ile na to

czeka i wie Pan Sekretarz,
że zawsze ustępuję potrzebniejszym, i że nigdy i zawsze się
o to starałem, aby nie być
ciężarem towarzystwu, które
wszystkiemu i wszystkim
żądaniom nie jest wstanie
zadość uczynić; jednakże
jak bieda to do żyda a malar
do towarzystwa, więc jeżeliby
się nadało i jeżeliby uznano,
że który z tych dwóch obrazów
się nadaje do zakupu —
to bym bardzo był wdzięczny
towarzystwu za zakupienie.
Za ceny nie nakładam wiele
stawiu grobla, lecz wiem ile prac,

choć w cieniu proszę.
Niejeden myśli, żem Pan, żem
hardy, że niestoję o towarzystwo,
bo nie staram się i nie proszę -
a ja tylko delikatny i nie
wyprzę ciebie.
Zasyłam wyrazy jak najweselszych
świąt i wyraz zdrowia humoru
i pomyślności. Pani Trepce
i Pani Brzeckiemu zasyłam
ukłony i pozdrowienia a wyrazy
wesołych świąt.
Resztę wyrazy

Tomasz Lisiewicz

132

Krakowiec 29/12 894.

Mój dobry Panie Sekretarzu!!

Bardzo dziękuję, że Pan Sekretarz przy tak licznym zajęciu znalazł chwilkę na napisanie do mnie. Tak mnie wszyscy i wielu opuściło, że lada życzliwa dusza mię rozczula, a cóż

dopiero list Pana
Sekretarza.
Pyta się Pan Sekretarz
o cenę, to prawda
co pan Sekretarz
pisze w sprawie cen,
ale tak z głupiala
i tak nie wiem jak
sprawy stoją, że wolałem
zgodzić się na ti jak
tam wrócicie.
Myślę, że po 200 zł
można zaspiewać

za każdy – Dzisiaj
strasznie trudno wiedzieć.
wiem, że przed kilku laty
śmiesznaby była cena
dziś trudno i o dwieście
gtd.
Jeszcze raz dziękuję jak
najserdeczniej, za dobroć
Pana Sekretarza i że
znalazł chwilkę na
napisanie listu –
Przy sposobności zasyłam
życzenia jak najlepszego
nowego roku Panu
Sekretarzowi jak również

wszystkim w Kancelaryi.
i zasyłam życzenia, aby
w ogóle byt towarzystwa
i pomyślność się wzmogła
w nowym roku —

Szczerze życzliwy

Tomasz Lisiewicz

134

Krakowiec 21/3 95

Mój Przezacny Panie
Sekretarzu!

Bardzo bardzo wdzięczny jestem za sprzedanie obrazka prawdziwie z nieba mi zpadły te pieniądze sam niewiedziałem co mam robić. A cieszę się jeszcze i tém żeście odebrali owe 50 gld, które pożyczyłem za bytności mojej w Krakowie. Byłem nawystawie własnie jak pan Żelechowski wstawiał się o pożyczkę za kimś i przykro mi było, że pan sekretarz

musiał mu odmówić tłumacząc
się, że niema nic w kasie a ja
właśnie przed kilku dniami
otrzymałem pożyczkę i zdawało
mi się, że mam jakiegoś biedaka
na sumieniu.
Przepraszam tedy bardzo, bardzo,
Co zaś do Mickiewicza to tam
ja ani myślę, gdyby można
za byle co to dobrze kedrie
gdyż radbym polatać dziury
i wrócić się znowu do jakiejś
roboty lepszej.
Mój drodzy niechodzi mi
o srebrny będę szczęśliwy
gdy tyle mieć będę, aby
jako tako robota szła.

135

To też z jakie 1000 złd
bardzo bardzo i bardzo w
nieskończoność będę szczęśliwy
Lecz to trudno będzie —
Posyłam pokwitowanie
z odbioru całej sumy i
zasyłam pozdrowienia i
życzenia wesela i pomyślności
Panu Sekretarzowi panu
Trepce i panu Bieleckiemu
i zalecam się jak donna
Juanita jak najkokieteryjniej
i jak najczulej

Wasz zawsze wam dobrze
życzący

Tomasz Lisiewicz.

136

Krakowiec 2/4 895

Tomasz Lisiecki

odp 12/4 1895

Mój Drogi Panie Sekretarzu.

Jak pech to pech. Portret zapóźno posłałem gdyż dopiero po moim powrocie otrzymałem papiery które czekały mnie od dwóch tygodni w Krakowcu i dawno poterminie odesłałem toteż napisałem zarazem, że jeśli już za późno to żeby odesłali portret do Krakowa. Jakby przyszedł prosiłbym o ładne

dobre umieszczenie. Bieda
że właśnie ci którzy mieli
przypilnować we Wiedniu musieli
wyjechać do Pesztu z powodu
choroby jakiegoś krewnego czy
syna i pewnie nie mieli czasu
przypilnować. Bo myślę że
i po terminie mogliby wystawić
Niewiem jak z robią.

Zasyłam jajk najcudowniejsze
ukłony i pozdrowienia i jeszcze
raz dziękuję bardzo za zakupienie
obrazka. Polecam się waszemu
sercu i waszej dobroci —

szczerze życzliwy

Arman Lisiewicz

138

Krakowiec 23/4 895.

Najzacniejszy nasz Panie
Sekretarzu!

Przepraszam, że tak późno
odpisuję, ale po powrocie
z Krakowa do dziś dnia
jeszcze nie czuję się całkiem
dobrze - a no wasze influenzy
to rogate bestyje, ledwie
parę kresek zdołałem do tego
czasu na gryzmolić i to nietęgo.
Domyśliłem się i przeczucia

moje co do portretu się
zpełniły dostałem list
z Wiednia z przeprosinami
liczyłem, że do pilnują, ale
nikogo niebyło a w dodatku
list mię niezastał tak że w dwa
tygodnie dopiero po terminie
nadesłałem zgłoszenie, kiedy
prawie wszystko już było gotowe
do otwarcia.
Lada dzień nadeszlę pieniądze
za transport, gdybym był
wiedział byłbym z tych pieniędzy
coście mi przysłali za obrazek
byłbym wam odesłał, ale jakto

u mnie już na trzeci dzień były
pustki w kieszeni, lecz myślę
że w tym tygodniu zaraz wam
odeszlę. Przepraszam tedy bardzo,
żem goły na razie.
Pociesza mię to jeście mi tacy
rzyczliwy i dobrzy dla mnie,
nieprzypuszczą Pan Sekretarz jaka
to dla mnie otucha wielka,
ja wiem, że dziś ciężkie czasy i że
wam trudno wiele uczynić, ale już
sama rzyczliwość wasza jest wielką
pociechą dla mnie, niech wam
tedy Bóg da jak najlepiej i obdarzy
zdrowiem, spokojem i humorem,
a rzyczę wam z całej duszy

wasz zawsze szczery

Lis.

140

Krakowice 24/4 895.

dnia 27/5 1895 posłano do Krakow

Rt. a w 50.

Wielmożny i dobry Panie
Sekretarzu!

Dziękuję za posłanie obrazu do Poznania, oby go dobrze powiesili a nie tak jak we Lwowie na dziesiątém piętrze. Prosiłbym bardzo adres i do kogo mam napisać w tej sprawie może do Pana Engeströma? z którym się znam dobrze. I czy państwo podali jaką cenę dobrze by było, gdyby im na uszko powiedzieć, że radbym się pozbyć

za bardzo przystępną cenę, że
się bardzo ucieszę.
Mówiąc znowu na uszko: dobre
i życzliwe Pana Sekretarza,
że trochę krucho - aj do licha!
nawet bardzo krucho ze mną.
Mój minister finansów
jakoś mi nie dopisuje muszę się
zatem do was się udać, a mego
ministra w trąbę puścić na
zieloną trawkę.
Za transport portretu owe
6 gtd 20 cnt w krótce odeszlę
ale pierwej muszę je dostać
za portret, który zacznę dopiero.

141

Bardzobym był wdzięczny gdyby
Pan Sekretarz był łaskaw
i na korespondentce przysłał mi
adres do Wiednia o deski do
malowania a szczególniej adres
Hramosty on ma dobre cedrowe
deski i od niego nieodżałowany
mój mistrz sprowadzał.
Ja mam w Krakowie cennik
lecz tu go nie posiadam. Mam
bowiem zamiar namalować portret
na desce, gdyż te impasty na
płótnie bardzo mię męczą i spóźniają
robotę.
Zasyłam wam pozdrowienia i
życzenia humoru i dutków
i lepszych ministrów finansowych

Polecam się waszym szczęśliwym sercom

wasz wam zawsze
szczęśliwy najszczerszej
Tomasz Lisiewicz

142

Krakowiec
pod Radymnem 29/5 895.

Mój Dobry i Łaskawy Panie
Sekretarzu !!

Okrutecznie wdzięczny jestem
Przezacnemu Panu Sekretarzowi
za posłane pieniądze, które mi
jak z nieba zpadły; jak to nigdy
nie trzeba wątpić, bo prawdziwie
byłem w kłopocie, co daléj zrobić.
Wina to mojéj nie praktyczności
i pechu dziwnego. Przyznam się,
że nigdy niebyłem w takich obrotach.

Zawsze się tak urządzić starałem
aby sobie wystarczyć i niebyć
nikomu ciężarem, ale jak pewne
rzeczy zawodzą raz po raz to mimo
kalkulacyj popada się w deficyt,
zwłaszcza ja, co mam tyle na głowie.
Może zatem sobie Pan Sekretarz
wyobrazić jak mię ucieszyły
pieniądze; dużo mówię, gdyż
nigdy o nie niedbałem tak bardzo,
zajęty w cale czém innem niż
finansami. Dziś zchodzę powoli
z błękitów, w miarę kłopotów
rosnących.
Posyłam pokwitowanie
i dziękuję bardzo, a zarazem

rzyczę wam oby wam zawsze
Bozia dała mieć pełną kasę,
a wam dużo dużo zdrowia i humoru,
nie zkąpiła nigdy.
Jakżebym rad być znowu między
wami w Krakowie; wiecie jak
lubię Kraków, jak żadne miasto —
mimo, że tyle wycierpiałem a
jednak radbym jaskółką polecieć
do Krakowa, lecz być tam i
oglądać się na towarzystwo i być
wam ciężarem nie myślę.
Przyjadę — ale tylko wtedy, gdy
sam jako takobym stanął
a wam był użyteczny a nie
kłopotem dla was, jak to teraz
jestem —

A tym czasem ślę wam pozdrowienia
jak najserdeczniejsze i życzenia
jak najlepszego humoru i spokoju.

Wasz mam jak najszczerzej życzący

Tomasz Lisiewicz.

p. s. Posyłam równocześnie przekazem
mój dług 6.30 za portret a
za stęple 20 cn razem więc 6.50.
z okrutecznym przeproszeniem
że tak późno je odsyłam

Tomasz Lisiewicz

144

Krakowiec pod Radymnem
28 Lipca 1895.

Otrzymano d. 27/7 1895
Załatwiono d. do akt

Wielmożny Panie Sekretarzu

Posyłam listę sędziów, a przy sposobności miło mi choć listownie uściskać wasze szczerliwe dłonie i życzyć wam zdrowia i humorku. Ja prawdopodobnie coś nadeszlę na konkurs, lecz myślę, że tylko może z tych najodpowiedniejszy byłby obraz Mickiewicza. W prawdzie poszlę Madonnę ale takie nie kwali fikują się na premie, gdyż temat taki się

nie nadaje. Drugi mniejszy
ale również nie będzie odpowiedni
nagie damy nie mogą włazić
do salonu, a w tym obrazie
będzie trochę nagości rajskiej —
Ale przyszlę. —
Ja nie wiem czy będę mógł
przyjechać przed zimą do Krakowa.

Zasyłam jak najcudowniejsze
pozdrowienia i życzenia wszystkiego
najlepszego.

Wasz wam zawsze życzliwy

Tomasz Lisiewicz

Otrzymano d. 7/9 1895
Załatwiono d. 17/9 1895

Lisiewicz Tomasz

Krakowiec 3 września 895.

fol 122

145

30 f wyjątkowo

posłano 17/9 1895

Słociutki nasz Panie
Sekretarzu!!

Sam niewiem jak zacząć ten list
tak trudno mi przychodzi pisać,
gdy mam prośbę do kogo, a zwłaszcza
mój łeb skołatany z trudnością
dobierać potrafi słów odpowiednich,
aby jakoś zręcznie się przymówić
i uprosić, zwłaszcza, gdy to trudno
przychodzi mnie prosić a Panu
Sekretarzowi uczynić.
Lecz jeśli by było możliwe i
jeśli trudności niesprawi to
Panu sekretarzowi - ach jabym
tak nierad komuś robić wiele
kłopotu swoją osobą, lecz gdyby

było to możliwe z jakie 30 gld
otrzymać z waszej kasy.
Prawdziwie łeb mi chodzi od kłopotów
a co tém gorsze, że mi to, mimo
panowania i humoru, który za
włosy staram się trzymać i nie puszczać
mimo tego z trudnością przychodzi
mi kończyć jeden z obrazów.
Jeszcze choć miesiąc spokoju jakiego
takiego a mam nadzieję go
skończyć i wysłać na wystawę.
Obraz niewielki w prawdzie, ale
wiele osób i staranne bardzo
kończony. Myślę, że wam będzie
się podobał i że wielkich błędów
nie będzie. Drugi większy radbym
posłać również na konkurs
ale prawdziwie wśród moich kłopotów
trudno o myśl swobodną.
Więc jeśli to możliwe i jeśli
przezacnemu i złociutkiemu

Panu Sekretarzowi to nie zrobiło by kłopotu to bardzo bardzo bardzo w nieskończoność będę wdzięczny.
Nie Pan Sekretarz jak mi ta trudno przychodzi prosić i musi być źle, że się puszczam na tą wodę.
Ja się nie spodziewam, ale próbuję, tonący się i brzytwy chwyta.
Zasyłam pozdrowienia i życzenia humoru i zdrowia.
Wasz zawsze życzliwy t. j Pana Sekretarzowi i wszystkim tam obecnym a mnie życzliwym Panu Bieleckiemu i Panu Trepce.

Ściskam jak najserdeczniej

Tomasz Lisiewicz.

147

Krakowiec 19 Września 895.

Przenajlepszy nasz Panie Sekretarzu!

Sam niewiem jak mam podziękować za tyle dowodów życzliwości i dobroci. Przyznam się, że posławszy list do was z prośbą o pieniądze bardzo byłbym go rad był wycofać i zły byłem, że potrzeba jest tak bestyjalską siłą, że zmusza człowieka na podobne eksperymenta. A nie lubię, zresztą któż by to lubiał prosić się, wiadomo, że

świnie się „proszę", ale taki
mam dziwny pech, że ciągle
coś mi wpoprzek staje drogi:
raz niedołęstwo moje do spraw
finansowych, drugi raz
dziwna natura ludzi robienia
z gęby - cholewy.
Zresztą co mam się tłumaczyć
ot lepiej przyjmijcie odemnie
jak najcudowniejsze podzięko-
wanie a szczególniej za to
żeście tego nie podawali na
sesyi niech wam Bozia
uszyczy za to zdrowia i humoru.
Raczy też Wpan sekretarz
uściskać Piotra za to bardzo

148

mu wdzięczny jestem on już
tyle razy mi dał dowodów
swojej szczęśliwości, że niewiem
jak mu się wywdzięczyć.
Może kiedyś! ale narazie
przyjmijcie odemnie jeszcze
raz jak najszczersze podziękowanie
i życzenia zdrowia i humoru

wasz wam zawsze jak
najcudowniej szczęśliwy

Tomasz Lisiewicz

Archiwum Tomasza z Krakowa

Otrzymano d. 22/9 1895

Załatwiono d. Data

143

Kraków 6 października

Otrzymano d. 7/10 1895
Załatwiono d. 7/10

Wielmożny Panie
Sekretarzu!

Taki mam łeb nabity
głupstwami co dzienne,
że pisząc do Pana Sekretarza
z podziękowaniem za
pieniądze, zapomniałem
poprosić, aby Pan
Sekretarz był tak dobry
i portret, który jest
na wystawie raczył
przy sposobności

odesłać łaskawie nakazać
do Lwowa na wystawę.
Bardzo będę wdzięczny
Panu Sekretarzowi, gdyż
bardzo mi zależy na tem
aby był we Lwowie z parę
tygodni.
Wkrótce poszlę Wam inny
portret myślę, że lepszy
od tamtego. Mówią że tamten
za biały, cóż mam robić
jak osoba biała - w dodatku
upudrowana na łokieć.
Za którą obecnie kończę
także okrutnie będzie
biała, gdyż to jest blądyna
wpadająca w rudę lekko

a tego rodzaje twarze okrutnie
białą mają cerę. Nie ja
winien lecz lilija winna,..
Czemu biała?!
Jeszcze dwie sprawy: mianowicie
pierwsze: bardzo bym był wdzięczny
Choć i tak okrutnie jestem
Wam wdzięczny za wasze dobre
serce dla mnie, gdyby Pan
sekretarz raczył wybadać a
w danym razie poprzeć czy by
się niedało „Mickiewicza"
sprzedać do Muzeum pisałem
w tej sprawie do Pana Łuszkiewicza
mówię to na ucho tylko Panu
Sekretarzowi za cenę kosztów
500 - 600 gtd cena przyzna Pan
okrutnie możliwa i na raty
w dodatku. Cieszył bym się
bardzo gdyby był mój obraz
w muzeum a w dodatku

podratował bym się trochę
zwrotem kosztów wydanych.
Druga rzecz choć mi się samemu
może niezdawać, jednakże
pytam się po ufnie czy by
nie można zrobić z niego
premii.
Naturalnie że na nic nie liczę
i nie spodziewam się tak samo
jak wątpiłem czy mi się uda
wytrząsnąć owych 30 gld od was.
jednakże myślę: a nuż się uda.
Jeśliby się nie udało mówię to na
ucho to w takim razie darowałbym
go dla Poznania, z kąd bardzo
odbieram czułe listy szczególniej
od Pana Engeströma. Radzę się
zatem Pana sekretarza ufając
że mi szczerze i otwarcie poradzi.
W krótce posyłam wam obraz niewielki
dużo figur nagich same baby, aż się
znowu boję, co powiedzą.
oczekując szczerej odpowiedzi zasyłam
jak najcudowniejsze pozdrowienia,
oby Bozia raczył was nie opuszczać
zawsze szczęśliwy jak najcudowniej
wasz Lis.

Liniewicz Tomasz

151

Krakowiec pod Radymnem
7 października 1895

odp 9/10 1895

b. m.

Wielmożny i Przezacny nasz
Panie Sekretarzu!

Otrzymałem list od Pana
Dyr. Łuszczkiewicza, w którym
mi i to całkiem szczerze i
słusznie donosi, że obraz
niemoże być kupiony do
muzeum. Trudno! jak
niemożna to niemożna.

Piszę zatem do Pana
Sekretarza, aby się nie potrzebuje
nie raczył fatygować
bo wiem jak to nieprzyjemnie
przemawiać w sprawie
niemożliwej.
Zdawało mi się tylko
narazie, że może się udać.
Czekam tylko na radę
w sprawie darowania do
muzeum w Poznaniu
Miasto na kresach niemczące
się co chwila bardziej, więc
myślę, że to byłoby odpowiednie

gdy Rupić nie mogę
ofiarować im. Wiem, że
bardzo mi się podobał
Lecz czekam tak wytrawnej
rady jaką tylko od Pana
Sekretarza można się w
takich razach spodziewać
i usłyszeć.
Jeśli mi tedy Pan
Sekretarz odpisze zrób
to to zaraz piszę do
Pana Engestreima.
Całuję was jak najserdeczniej
i życzę humoru dobrego

i jak najlepszego.
Może jak mi się uda - was
osobiście do okolusieńka
wszystkich ucałuję w
Krakowie. Lecz pierwej
musi Woźniak przysłać
ramy a ja zaraz wezmę
się do kończenia przyległości
i okoliczności moich dam
w obrazie, których kupa
namalowałem z przodu z tyłu
i z rozmaitych stron
Maluję sporo i gdyby humorek
dopisał i kieszeń dawno byłbym
z kończył. A tymczasem do widzenia
i proszę przyjąć odemnie wyrazy
jak najszczersze życzenia zdrowia
i humoru i spokoja
wasz zawsze wam najcudowniej życzliwy
Lis.

Lisiewicz Tomasz

153

Krakowiec pod Radymnem

wiązan już 5 of.

31/5.

odp. 17/6 1896

Mój Złociutki Panie Sekretarzu!

W tych dniach posyłam Panu Sekretarzowi obraz pod tytułem: Wiosenne kwiaty.

Myślę że będzie bardzo odpowiedny na zakup malowany na dworze. Jak go Pan sekretarz otrzyma proszę obraz „Romans dwóch stawów" wysłać na wystawę do

Lwowa. —

Lecz mam prośbę
Mój najlepszy panie
Sekretarzu. Chcę wyjechać
do Paryża wszystko
mi się narazie tak układa
a spieszę się abym jeszcze
mógł z kilka tygodni
bywać w salonach paryskich
gdyby więc można
wytrząsnąć z waszej kasy
ze sto gtd. bardzo będę
wdzięczny bo prawdę
powiedziawszy bardzo

narazie krucho ze mną.
Myślę jednak że towarzystwo
będzie tak dobre i dopomoże
mi w tej sprawie.
Przy zakupie będzie moich
dwa obrazy więc w danym
razie sobie odciągnie
i będzie dług pokryty
a w każdym razie będzie
miało w depozycie dwa
obrazy.
Jak powrócę to mam
drugi obraz prawie na
ukończeniu poważniejszy
z wielu figur złożony
i efektowny dosyć, to
bym go zaraz posłał na

wystawę.
Niech Pan Sekretarz będzie
tak dobry i liczę na dobroć
Pana sekretarza że w tym
tygodniu będzie tak dobry
i wpłynie na towarzystwo
Przecież ja dla przyjemności
nie jadę i dosyć ze mnie, że
mimo kruchej mojej kasy
odważam się na taką wyprawę.
Bardzo będę wdzięczny gdy
Pan sekretarz się będzie
tak dobry i pospieszy
Miałbym ja ochotę prosić
o więcej lecz wiem że i wam
trudno i że pewnie byście
dali, gdyby wam kasa
pozwalała
Całuję i ściskam jak naj
cudowniej
szczerze życzliwy Tomasz Lisiewicz

155

Siemianice
bj Costań 25/11 896

Najzacniejszy nasz Panie
Sekretarzu!

Serdecznie dziękuję za posłane pieniądze. Przepraszam, że dopiero dziękuję. Byłem w Oporowie, gdzie z powodu zdrowia dłużej musiałem zabawić i lada dzień miałem powrócić do Siemianic toż więc listów mi nieodsyłano spodziewając się ciągle mego powrotu. Spóźniło to me podziękowanie, niech Wam

Boria Da szczęśliwe obroty
a wam osobiście zdrowiem
i pokojem nagrodzi—
Z pomiędzy to też i pracę nad
moim następnym obrazem,
ale cóż mam robić biedna
kobieta = trzeba cierpieć i
kwita—
Zasyłam jak najserdeczniejsze
pozdrowienia i ukłony
wyrazy powodzenia
jak najcudowniej
wszystkiego
Tomasz Lisiewicz

156

Krakowiec 20/11 897.

odp. 28/III 1898

Kochany Panie Sekretarzu!

Dziś wysłałem zgłoszone dwa obrazy z kolei Radymno Przepraszam że nie opłacam bo jakkolwiek w ogłoszeniu konkursu stoi że towarzystwo opłaca transport jednakże nie lubię tego, aby towarzystwo płaciło, lecz mój minister finansów rzekł mi, że i naj piękniejsza panna więcej dać nie może jak to co ma—

Zwłaszcza, że sam radbym
być w Krakowie i może
mi się uda wpaść na jeden
dzień na wystawę, chociaż
wiem, że i bez tego znana
dobroć i życzliwość Pana
Sekretarza postara się o dobre
umieszczenie obrazów —
Stella Maris czyli gwiazda
morza" dawno miałem prawie
z kończoną jeszcze na wystawę
Lwowską i dlatego rok napisany
1893 nie chciałem przemazywać
ale obrazu nigdzie nie wystawiałem
i nie wychodził z pracowni.
Ot moje kłopoty nie dozwoliły
mi go w czesniej wykończyć —
ale co robić —

157

Po wystawie prosiłbym
oba posłać do Lwowa na
wystawę —
Gdyby to ckliwie nie wyglądało
to możnaby na kartce na pisać
pod Stellą Maris słowa z pieśni:
Jedni rozbici na dnie morskim giną
Drudzy do Ciebie po ratunek płyną —
a pod drugim:
Witaj święta Panienko
Najśliczniejsza jutrzenko —
jak tam zresztą Pan sekretarz
będzie uważał.
Ramy są poznaczone osobno
każde na rogach do zakładania.
Na lepsze ramy niestać mnie było.
ale znowu co robić —

Jeśliby zarzucali, że to nienaturalne
że matka z wody tak wysoko
dziecko podnosi to usprawiedliwia
to, że męzka ręka ją podtrzymuje
i trzyma ciągnąć ku sobie —
W takiej ciupie malowałem, że nawet
w ramach niemogłem kończyć
ale znowu co robić —
Całuję jak najserdeczniej i
życzę zdrowia i humoru

jak najcudowniej
życzliwy Tomasz Sisiewicz

p.s. obliczam moją kabzę
i jakoś myślę że przyjechać będzie
można — całuję zatem i do widzenia.

A 7

158

Do Św. Dyrekcyi
Towarzystwa przyjaciół szt. p.
w Krakowie

Podpisany zgłasza na wystawę
dzieł religijnych: dwa obrazy:

I „Jutrzenka zaranna"
wys. 3 met. szer. 2 met

II „Gwiazda morza"
wys. 2·60 — 2 met 40.

Obrazy te po wystawie zechce

wystawa łaskawie wysłać
na inną wystawę, na którą
uzna za stosowną wysłać –
Lecz na wszelki sposób
przed ukończeniem wystawy
zdecyduję się na czas gdzie
posłać.

Krakowiec pod Radymnem

Tomasz Lisiewicz
art. malarz.

fol 122 160

Siemianice 20/12 897.

W. Ks. Poznańskie

odp. 26/12 1897

fl 30 przekazano d. 29/12. 1897 do Siemianic

Wielmożny Panie Sekretarzu! —

fol 122

Przepraszam bardzo, że znowu muszę napastować Pana Sekretarza — ale tak mi jakoś wszystko idzie na opak, że muszę prosić Pana Sekretarza czyby mi się nie udało wytrząsnąć 30 gł z kasy towarzystwa bardzo, bardzo

potrzebuję i okrutecznie
będę wdzięczny za nie –
A jak tam konkurs
wypadł ja tu oprócz
gazety poznańskiej
nieczytuję żadnej toż
niewiem co się tam dzieje
i kiedy roztrzygną
wprawdzie się niebardzo
spodziewam bo wiem
jak to idzie ale zawsze
człowiek ciekaw –
Zasyłam życzenia
świąt wesołych zdrowia
i humoreczku jak

najlepszego —

Szczerze życzliwy

Tomasz Lisiewicz

Mam nadzieję że Pan
sekretarz jakoś tak
potrafi że mi przyśle
to gdy bo naprawdę
bardzo dziwnie wszystko
się plecie — !!!!!!

Fol 122

162

Siemianice (bei Costau)
w Ks Poznańskie

Mój najlepszy Panie
Sekretarzu!

Wiem, że Pan Sekretarz ma tyle
listów do czytania, że trudno
długimi listami kłopotać Pana
Toż krótko piszę:
Najpierw przepraszam że trudzę
bardzo przepraszam —
Później czy Woźniak posłał
mój obrazek pod tytułem
„Wiosenne kwiaty" (dawno
powinien był ramy zrobić)

Następnie raczy Pan
Sekretarz najłaskawiej uznać
i rozważyć który z dwóch
obrazów lepszy do zakupu
„romans dwóch stawów" czy
wiosenne kwiaty.
W takim razie jeden z nich
raczy kazać posłać do Lwowa
na wystawę, możeby się i tam
co dało utargować bo dalibóg
krucho aż piszczy
ostatnie więc i najgorętsze zasyłam
głosy i westchnienia: „Gwałtu
piszczy kasa moja!" tu
następuje okrutnie serdeczne
pukanie do serduszka waszego

Puk! puk! otwierajcie serduszka a za serduszkiem kasę!!! ~ !!!!

Zasyłam jak najszczersze pozdrowienia i życzenia humorku

jak najcudowniej życzliwy

Tomasz Lisiewicz

W krótce posyłam dwa obrazy lecz niemam ani na ramy ani na modele ani ani nawet na tytoń — aby ——— kończyć

164

Siemianice
W. J. Poznańskie

Poczciwy Kochany Panie
Sekretarzu.

Niech Bozia da zdrowia i pomyślności i spokoju., Cieszę się, że Pan Sekretarz tak dobry i serdeczny - Niech mi Pan sekretarz wierzy, że więcej mię ucieszyła dobroć i serce Sekretarza niż gdybym był wziął pierwszą nagrodę, bo tam to to żywa dusza a nagroda to szczęście lub zasługa własna -

Posyłam więc życzenia jak najserdeczniejsze i jak najcudowniejsze —
na nowy rok i na całe oby jak najdłuższe i najweselsze życie —

Jak najcudowniej życzliwy

Tomasz Lisiewicz

165

Siemianice 1/2 899

% 20 cen

Lisiewicz

Wielmożny Panie
Sekretarzu!

Serdecznie dziękuję za list i za radę - Napisałem do Piotra, aby był tak dobry pamiętać przy zakupnie o moich obrazach.
O jak mi ciężko przychodzi kłopotać przyjaciół mojemi sprawami. Lecz znać taka dola mi pisana, abym nie ja drugim lecz bliźni mnie

wyrządzali usługi.
Nie jest to duma z mojej strony, ale ja od dzieciństwa to miałem, że rad drugim służyłem, a tymczasem los inaczej rządzi.
Jeśli by tedy się udało przy zakupnie to byłbym bardzo wdzięczny, żeby Pan Sekretarz był tak dobry i wysłał 20 gtd pod adresem mojej matki Tekli Lisiewicz w Krakowcu pod Radymnem
A 20 gt z łaski swojej raczy Pan Sekretarz zatrzymać dla Woźniaka do którego napisałbym, aby się w danym razie zgłosił po nie.

Przepraszam bardzo, wygląda to jak bym skórę z niedźwiedzia sprzedawał a niedźwiedź jeszcze w lesie. Ale w danym razie.

Przepraszam również bardzo a bardzo, że Pana Sekretarza tak trudzę, zwłaszcza, że zapewne nigdzie nie udaje się podobnym sprawach do Pana.

Ściskam jak najserdeczniej i życzę zdrowia i humoru polecając się sercu poczciwemu Pana Sekretarza.

Jak najszczerej życzliwy

Tomasz Lisiewicz

30
4
120.

167

Wielmożny Panie Sekretarzu!

Nie tak to łatwo jak myślałem że mi się uda przed niedzielą dostawić moje obrazy. Na małych stacyach niemają wszystkiego zawsze - co potrzeba ani taryfy odpowiedniej - to też przepraszam że wbrew memu zwyczajowi nie mogłem tu opłacić transportu do Krakowa - Proszę tedy go zapisać na mój rachunek gdyż nierad bym, aby Towarzystwo ponosiło koszta. Myślałem, że obrazy już w Krakowie a tu tymczasem dziś dopiero wysłać zdołano z powodu braku papierów odpowiednych kolejowych - Polecam jeszcze raz opiece życzliwej W Pana Sekretarza moje obrazy i ściskam jak najserdeczniej życząc zdrowia i humorka

jak najżyczliwszy

Tomasz Lisiewicz.

Deutsche Reichspost

Postkarte



An

Wielmożny Pan Sekretarz Towarzystwa p.p.

Sewerym Boehm

in Kraków (Krakau Galizien)

Wohnung Sukiennice wystawa sztuk pięknych
(Straße und Hausnummer)

Sieniawice
w. 12. Poznańskie.

Wielmożny Panie
Sekretarzu!.

Posyłam dwa obrazy na wystawę
i polecam dobremu sendzikowi
Pana Sekretarza.
Jeden ma mieć napis: „Dzika
róża. = drugi zaś: „Nad Prosną"
albo może: „nad rzeką Prosną. =
jak sam Pan sekretarz będzie
chciał nazwać —
Oba dosyć ziemie malowane
i wystudiowane — mam więc

nadzieję że się podobają i myślę
że nie tandetne malowanie —
Polecam więc dobroci i opiece
Pana sekretarza.
Dzikiej róży niżej 300 gld nie odstąpię
„Nad Prosną" dałbym za 200 —
Zasyłam życzenia zdrowia i humoreczku
jak najlepszego — mam nadzieję że
nie zadługo się zobaczymy, ale
kiedy niewiem sam jeszcze —
Tymczasem ściskam jak najserdeczniej
życząc zdrowia

Jak najszczerzej życzliwy

Tomasz Lisiewicz —

Siemianice 20/2 899.

170

vis 26/2 1895

Wielmożny Panie Sekretarzu!

Posyłając obrazy położyłem cenę - prawdopodobnie za wysoką. To też pospieszam donieść że przy owych cenach się nie upieram i cieszyć się będę gdy który z tych obrazów będzie sprzedany, zwłaszcza że nie potrzebuję dodawać iż moja kasa piszczy okrutnie. Głównie mi chodzi o zapłacenie ram i o obstalowanie na ramy których potrzebuję do

nowego obrazu większego o
dwa razy od tamtych posłanych
na wystawę -
Kręcę głową jak mogę a tymczasem
zamiast skutku finansowego
jest skutek arcy miły - bo
kołowrocizna, która niebardzo
wpływa dodatnio na malowanie.
Ale co mam robić -
Donoszę więc że jakby się
udało sprzedać który z obrazów
że bardzo się ucieszę -
Przepraszam, że kłopoczę Pana
Sekretarza, ale co mam robić -
Zasyłam jak najszczersze pozdrowienia
i życzenia humorku i pomyślności
jak najszczerzej życzliwy

Tomasz Lisiewicz

172

Siemianice 14/3 899.

Wielmożny Panie
Sekretarzu!

Serdecznie dziękuję
za sprzedanie obrazu –
Mało mało ale co robić?
Jak nie można to
i trudno a lepsza psu
mucha jak kijem
po za ucha –
Posyłam pokwitowanie

i dziękując raz jeszcze
jak najserdeczniej polecam
się poczciwemu sercu
Pana Sekretarza życząc
zdrowia i humorku jak
najlepszego —

Jak najszczerzej życzliwy

Tomasz Lisiewicz

173

Siemianice 13 marca 899

Łaskawy Panie!

Przepraszam że m do tej pory nic nie odpisał Panu na pański list ale niemiałem ani grosza Prosiłem Pana sekretarza Boehma aby zatrzymał dla Pana 10 gld, o które będzie Pan tak dobry zgłosić się na wystawę do kancelaryi.

Przepraszam że na karte
tak mało ale opowiem
się w krótce postaci Panu
więcej
Trochę nawarie trudno mi
idą finanse ale co
mam robić.
Łączę Pani pozdrowienia
i wyrazy poważania i
humoru pomyślnego

szczere życzliwy
Tomasz Lisiewicz

Na dochodzenie W. Pana
Lisiewicza otrzymałem
f 10 za pośrednictwem
Wgo Pana Bechma

Kraków 15/3 99

[illegible]

175

Siemianice 25/6 99
W. K. Poznańskie

Mój, wasz i wszystkich
zmarowozów najzacniejszy
Panie Sekretarzu

Pytam na uszko czy
termin nadsyłania obrazów
na wystawę paryską
jest strasznie ostro przestrzegany
czy nie mógłbym się spóźnić
o jakie trzy dni po terminie.

Prosiłbym bardzo bardzo
jeśliby się udało wyjednać
parę dni zwłoki —
Ramy późno przychodzą
do obrazu a radbym
choć kilka dni popracować
w ramach.
Maluję na dworze cały
obraz to też mam
niesłychane trudności
z powodu ciągłej nie pogody
Błagam przeto jeśliby
można wszakżesz do
wystawy Paryskiej sto

176

lat jeszcze, poco
my tak tyle wcześniej
posyłać mamy —
Lecz jeśli trzeba to
trzeba —
Proszę tedy na karcie mi
donieść a ucałuję pięty
jak będę w Krakowie.
Przepraszam bardzo
i ściskam jak najserdeczniej

Tomasz Lisiewicz

wp 27/6 99

177

Parczew-
P. Sieroszewice (Sieroschewitz)
Kr. Ostrowo.

30/9 99 doniosłem p. Hanke w Wiedniu [illegible]

Wielmożny Panie
Sekretarzu!

Wyjechałem ze Siemianic to też nieco później otrzymałem poczciwy list Pana Sekretarza świadczący, że łaskawie troszczyć się raczy i przy swoich zajęciach znachodzi czas na pisanie i pośrednictwo. Dziękuję bardzo. Pospieszam tedy donieść że chętnie sprzedam prawo

reprodukcyi. Z warunkiem
dobrej reprodukcyi a raczej
z prośbą o dobrą reprodukcyę.
Co zaś do ceny to niżej
100 marek odstąpić niemogę,
gdyż każdej chwili tu mi
ją dadzą i myślę, że cena
nie wygórowana, gdyż tyle
dostałem od redakcyi
Leipziger illustrierte Zeitung
za Stella Maris, i w tych dniach
umieszczę jej odbitkę.
Co zaś do ceny obrazu to
naprawdę nie wiem, Malując
go bowiem miałem tyle uciechy
z powodu wiecznej słoty i wiele
trudności, gdyż musiałem go

malować na dworze, że mi
trudno ocenić, straciwszy go
z oczu – w dodatku obraz ten
zaczęty przed sześciu laty i
przerwać musiałem, tak że
w końcu musiałem go przemalo
wywać na inne płótno, z powodu
że dawne było już zmięte i
zkruszały grunt.
Z tego wszystkiego widzi Pan
Sekretarz, że trudno mi ceny
postawić – niech Pan Sekretarz
sam oceni i łaskawie postara
się sprzedać jak najlepiej.
Ot i koniec – wiem z resztą
jak trudno dziś obraz sprzedać
Polecam tedy serduszku Pana

Sekretarza mojej pracy.
Zasyłam jak najserdeczniejsze
pozdrowienia i ukłony
Jak najszczerzej życzliwy
Tomasz Lisiewicz

Hanke
Sekretär der
Secession
Wien

Pawerew 10/11 899

Odp: 11/11 899

Wielmożny Panie
Sekretarzu!

Przepraszam bardzo, że tak
fatygują Pana Sekretarza
i nadużywam dobroci Jego
Cóż mam robić?
Proszę bardzo o łaskawe
wysłanie obrazu bez ram
tak sobie zięcia z Monachium
do reprodukcyi
pod adresem: Photographische
Union in München =

trachtem - oni ten
tracht sami podjęli się
zapłacić.

Ciekaw jestem bardzo
jak wypadnie w reprodukcyi
Ściskam jak najserdeczniej
życzę zdrowia humorku
i wszystkiego jak najlepszego

jak najszczerzej życzliwy
Tomasz Lisiewicz

Tarczów 29/10 99.

Otrzymano d. 1/11 1899
Załatwiono d. 2/11 [illegible]
~~[illegible]~~ d. 7/11. 99

Wielmożny Dobrodziej
Panie Sekretarzu!

Serdecznie dziękuję za
wiadomości o moim obrazie
Co prawda mając czas i ludzi
wiedziałem, że tak będzie, toż
mi było dla mnie niespodzianką
choć wiem, że - ale mniejsza - -
Dziękuję za dobre umieszczenie
mówiono mi, że w dobrym
świetle i dobrze ustawiony
Wiedz Boża da Panu sekretarzowi

zdrowia i pomyślności, że taki dobry byt i tak ładnie umieścił mój obraz –
Dowiedziałem się również, że na dom Mistrza mego zbieracie obrazy do rozlosowania – nie czytam wiele gazet toż musiałem przeoczyć, gdyż zapewne było ogłoszone – toż prosiłbym bardzo przyjąć mój obrazek który tam macie na wystawie widok brzegów Prosny = i łaskawie dołączyć do rozlosowania. Niemam bowiem na razie nic takiego cobym mógł posłać – toż czem chata bogata tem rada –

182

Ja troszkę jestem nietęgi
i mało maluję – na razie
trudnoby mi było o coś lepszego.
Co zaś do Reprodukcyi przystałem
na warunki jakie mi podano
i oddałem obraz do reprodukcyi.
Pewnie w tem też łapka a
raczej poczciwa dłoń Pana
sekretarza.
Niech Bozia wspomaga Pana
sekretarza i użycza zdrowia,
humorku i pomyślności

Jak najszczerzej życzliwy
Tomasz Lisiewicz

183

KRAKÓW

Szanowny i Łaskawy Panie!

Posyłam moją bazgrotę, którą raczy łaskawie towarzystwo przyjąć na wystawę.

Przedstawia to owo wieczne pytanie ludzkości które będzie umieszczone na ramie: „Putasne vivent ossa illa?" tylko dopiero jutro przybiją napis znaczy to: Czy sądzisz, że zmartwych„ wstaną te kości? Jest to niejako



personifikacyatego pytania,
które trapi od wieków dusze ludzkie.
Dla ludzi ważne to pytanie i nigdy
nierozwiązane ma przedstawiać
ta postać zchylona nad czaszką
i sama w sobie niepewna jak rozwiązać
ma tą zagadkę z finksa; dlatego usta
ma zakryte na wpół lewą ręką, a prawą
do tyka czaszki. Piszę bardzo pospiesznie
jedynie dla pobieżnego obiaśnienia mojej
bazgroty.

Z głębokim uszanowaniem

Tomasz Lubieński

6/4 95.

185

Wielmożny Panie!

Wyczytawszy w gazecie „Czas" iż dwa obrazy syna mego ś. p. Stanisława wylosowane i zakupione zostały za cenę złr: 130 fl. upraszam Wielmożnego Pana o łaskawe nadesłanie mnie niniejszej kwoty, zaliczając równocześnie pokwitowanie z odbiorem wymienionej kwoty.

/.

W razie, gdyby w celu pobrania tej sumy potrzebnym i konieczny m było wypełnienie jakiego blankietu, prosiłbym Wielmożnego Pana o łaskawe nadesłanie takowego, pod niżej podanym adresem.

Łącząc wyrazy mego poważania pozostaję sługą

Jan Łasiński
Przybyłów
p. Szczepanów
st. kol. Słotwina p. Brzeski

dnia 11/4 1895

187

Wielmożny Panie!

W Poznaniu znajdowała się część mojego majątku w postaci obrazu „Odpoczynek", przedstawiający czterech parobków leżących na gnoju. Zwróciła się do tamtejszej reprezentacyi z prośbą o przesłanie tego obrazu do Krakowa przed terminem zakupu. Usilny bowiem moim jest marzeniem zmienienie go na banknoty. Prosiłbym Wlm. Pana o łaskawe doniesienie mi czy powyższy obraz znajduje się w Krakowie — a jeżeli tak to polecam się ~~[illegible]~~ pamięci Szanownej reprezentacyi.

odp 27/I 1893 ściśnięty materyalnie malarz
b.m. i sługa Dr Łasiński

Correspondenz-Karte.

Karta korespondencyjna.

KRAKÓW 27 9 1 2

LEMBERG 2

KREUZER 2





Nur für die Adresse
Wyłącznie na adres

Wielmożny Pan

Seweryn Böhm

in / w Krakowie

wystawa obrazów – Sukiennice

(Poln.)

188

Wielmożny Panie!

Przed kilku dniami wysłałem do Krakowa obraz „leśną polanką". Co do ceny, to stawiam takową w sumie 120 fl. jestem jednak skłonny do pewnych ustępstw. Co do zakupna obrazu to nie łaję się, że wolałbym gdyby mi zakupiono. Odpoczynek, bo ten drugi obrazek (pejzaż) prędzej mogę jakiej prywatnej osobistości wbić w krzyże. Zdaje mi się że Reprezentacya może się na to zgodzić, bo akcyonaryusz który taki obraz wygra, będzie również zadowolniony, bo lepszy rydz jak nic.

Wielmożny Pan zechce mnie w tej

sprawie zaprotegować, bo
pieniędzy mi rzetelnie potrzeba,
stagnacya – obrazów przed krajową
wystawą nie kupują.

Oczekuję od Wielmożnego Pana
tylko pomyślnej odpowiedzi.

i pozostaję
z głębokim szacunkiem
sługa

Stanisław Łasiński

odp 26/2 1894

190

Wielmożny Panie!

Wielkim bólem napełniła mnie wiadomość, że mój obraz (odpoczynek) przeżył samego siebie – takie przeżycie jest śmiercią. Czyby się nie dało wkręcić go Reprezentacyi? Wiem że nie jest to rzecz któraby się mogła przeciętnej publiczności podobać ale rozchodzi się tutaj o zasadę tj. o wsparcie malarza potrzebującego na gwałt pieniędzy.
Jestem faktycznie w ciężkim położeniu, maluję obraz większych rozmiarów na Lwowską wystawę i w kieszeni mam ~~tak przeciętnie~~ pustki.
Ta okoliczność skłania mnie

do przedłożenia Krakowskiej Repr.
niniejszego podania o zaliczkę
w sumie 50 fl. (Lwowską już na podobną
ilość napompowałem) i Wielmożny
Pan zrobi wspaniały uczynek
popierając takową. Znając Wielmoż-
nego Pana jako przyjaciela gołych
malarzy, rachuję na Niego.
Ponieważ nie wiem czy Repr. zechce mi
„Odpoczynek" zakupić, przysełam
w tych dniach do Krakowa inny obraz
zdaje mi się lepszy i na pewno
więcej trafiający w smak publiki.
Tymczasem jednak prosiłbym naj-
uprzejmiej o poparcie mojego
niesympatycznego wniosku (50 fl)
bo sprawa stoi tak jak w czwartym
akcie dramatu Szekspirowskiego,
nie tylko że musiałbym z medalu
na Lwowskiej wystawie zrezygnować

ale przez tego musiałbym mój żołądek chyba staremi butami nasycać, co jest rzecz ciężkostrawna i niesmaczna.

Gdyby się dało coś więcej wyrwać od Repr., to daleki jestem od tego bym ~~tego~~ tak pięknych intencyi nie miał zaakceptować.

Dla zaokrąglenia ośmielam się dodać pewną łacińską sentencyę, którą jakiś niegłupi człowiek wyrzekł że:

bis dat qui cito dat

i kreślę się z głębokim —

szacunkiem

sługa

Stanisław Łaziński

Orło 9/4 1894

Wielmożny Panie! odp 9/5 1894 132

W tutejszej reprezentacyi powiedziano mi że obraz mój „nad Kołyską" wygrano a akcye krakowskiego towarzystwa. Chciałbym obraz ten wystawić na lwowskiej ~~powszech~~ krajowej wystawie. Prosiłbym więc Wielmożnego Pana najuprzejmiej poszukać, gdzie ten jegomość (podobno Tadeusz Borzęcki) mieszka, ~~[illegible]~~ (zdaje mi się coś że tu we Lwowie). Wygrano go na numer akcyi 1897 w roku 1891 będzie więc łatwe szukanie. Prócz tego zdaje mi się że będzie to miało większy walor jeżeli Wielmożny Pan do tego jegomościa napisze. Proszę mu przypomnieć zarazem że ostatni termin nadsyłania jest 20 bm.

Stanisław Łasiński

proszę bardzo o najrychlejsze załatwienie tej sprawy, bo już i tak jest spóźnione Chistoryi

Correspondenz-Karte.

Karta korespondencyjna.

KRAKAU 9 5 1 F 94 KRAKÓW





Nur für die Adresse
Wyłącznie na adres

Wielmożny Pan

Seweryn Böhm

sekretarz tow. przyj. sztuk pięknych

in / w Krakowie

Sukiennice

(Poln.)

193

Wielmożny Panie!

Wczoraj pisałem kartkę w sprawie wydobycia mojego obrazu „nad Kołyską" od właściciela jakiegoś Tadeusza Borzęckiego, na wystawę krajową. Sprawa już bardzo spóźniona da się jednak zrobić jeżeliby ten właściciel ~~zaraz~~ zgodził się i zaraz wysłał. Podobno tenże jest we Lwowie gdybym znał jego adres tobym sam do niego poszedł ale adresu w tutejszej reprezentacyi nie mają. Sądzę że takowy znajdzie się w księgach krakowskich prosiłbym więc najuprzejmiej o najrychlejsze powiadomienie mnie w tej sprawie

Kreślę się z głębokim szacunkiem

Sługa Stanisław Łasiński

KRAKAU 10 1-F 94 KRAKÓW



Correspondenz-Karte.

Karta korespondencyjna.

LEMBERG 9/5 94



Nur für die Adresse
Wyłącznie na adres

Dziekanowi Pan

Seweryn Böhm

sekretarz tow. przyjaciół sztuk pięknych

in / w Krakowie

Sukiennice

(Poln.)

194

Wielmożny Panie!

Jestem losowi niesłychanie wdzięczny że Towarzystwo zakupiło mi obraz, pieniądze bowiem jak raz są mi potrzebne - na cenę naturalnie godzę się najzupełniej, tym bardziej że obraz powyższy miałem już zamiar z wystawy wycofać, jako ujemnie o mnie świadczący.

Co się tyczy wysełki do Lwowa lub Poznania to zgoda na wszystko - chciałbym żeby „Klucznik

i „Jesień" ten rozbitek z cyklu
„Trzy pory roku, powędrowały
do Lwowa, z resztą róbcie sobie
Panowie co chcecie.

Łącząc życzenia wesołych świąt
kreślę się z wysokim
szacunkiem i poważaniem

Ant. Łasiński

P. s. Pokwitowanie na odwrotnej
stronie

Świetna Reprezentacyo!

Podpisany uprasza niniejszem o udzielenie mu kwoty 50 złr (pięćdziesiąt fl) tytułem zaliczki na obrazy „Odpoczynek" – „Polanka leśna".

Stanisław Łaziński

196

197

Paryż 3 Sierpnia
1896 roku

Do Towarzystwa Przyjaciół
Sztuk Pięknych w Krakowie

Mam honor donieść że poleciłam
domowi E. Korytko, 45 rue Trévise
w Paryżu, wysłanie na ręce Wielmożnych Panów 7 mu moich obrazów
olejnych z których jeden (bez ram)
przeznaczam na rzecz muzeum

im. Matejki:
1/ Ze spaceru – 180 reń.
2/ mała kabalarka – 100 reń.
3/ przy tabaczce – 50 –
(wnętrze Bretańskie)
4/ Wzgórza nad Morzem 30
(w Bretanji)
5/ chrizantemy – 30
6/ kwiaty polne – 30
7/ przed zachodem –
Słońca
(bez ram, z wyżej
wymienionem przeznaczeniem)

Adres mój: 22 rue de la tour
d'Auvergne
Łaski wyrazy prawdziwego szacunku
Leokadja Lempicka.

199

8 Sierpnia 96 r.

Do Towarzystwa Przyjaciół Sztuk Pięknych
w Krakowie

Przed chwilą otrzymałam list od Pana Korytki donoszący mi o zdziwieniu Panów: „że bez uprzedniego zapytania posłałam aż 7m obrazów i to na koszt Towarzystwa i że Panowie kosztów nie chcą przyjąć." Wypadek ten mocno mię zdziwił. Przedewszystkiem czy 7m obrazów, czy 1n koszta byłyby prawie te same, bo obrazy nie duże; następnie sądziłam że wysłanie obrazów na wystawę sztuk Pięknych nie jest dla niej faktem nienormalnym wymagają-

czyn uprzednich pertraktacyj - tem bardziej,
że o ile wiem, ustawy wystaw tak krakowskiej
jak warszawskiej kosztą przeszły przez
artystów polskich wkładają na towarzystwo. Sądzę że paragrafy ustawy są
jednakowe dla wszystkich artystów, chociaż
żadne moje obrazy jeszcze nie były wystawiane w Krakowie to wystawia się corocznie w Salonie paryskim, mam chyba
prawo bez chętnego zarozumienia
uważać się za artystkę, która należy traktować na prawach ogólnych.
Zatem upraszam na najprzyjemniej
Szanownych Panów albo o przyjęcie
na rzecz kosztów całej przesyłki i wyeks-

200

Korytko

wienie obrazów, albo o przesłanie wszyst-
kich bez otwierania skrzyni do Towarzyst-
wa Zachęty Sztuk Pięknych w Warszawie.
— Przepraszając najuprzejmiej za kło-
pot, jaki to Panom może sprawić, łączę
wyrazy prawdziwego szacunku i poważania.

L. Łempicka

Paris 22 rue de la tour d'Auvergne

obecnie czasowy adres: France
Hotel de la Renaissance
Château-Chinon departm: Nièvre

odp. 13/8 1896

10 Listopada 96.

Odp. 24/11 896

Do Towarzystwa Przyjaciół Sztuk Pięknych
w Krakowie

W odpowiedzi na list z dnia 4go
bieżącego miesiąca, uprasza W.W.P.
o wypłacenie 30 reńskich, za zakupio-
ny przez Towarzystwo obraz p.t.
„Polne kwiaty", memu kuzynowi
Stanisławowi Siedleckiemu, który
się zgłosi po odbiór tej summy.
Wobec potrzeby usunięcia moich
obrazów z wystawy, proszę wydać
obraz pod tytułem „Kabalarka" temu
p. Siedleckiemu, pozostałe zaś ob-

przesłać na wystawę Lwowską.

Łączę wyrazy prawdziwego szacunku i poważania

L. Łempicka.

Lempicka Leokadya w Paryżu 202

Otrzymano d. 17 Maja 1897
Załatwiono d. 22 Czerwca 1897

14 Maja 97 r.
Paryż.

Do Towarzystwa Przyjaciół Sztuk Pięknych
w Krakowie

Mam honor zawiadomić Szanownych P.P. że poleciłam dziś Panu Korytce przesłanie 7mu obrazków olejnych na wystawę Krakowską.

„Słuchaj Babciu"	100 reńskich
Troskliwa Babcia	75 reńs
Zepsuta zabawka	75 r.
Dzieci przy studni	50
Głowa dziewczynki –	40
Chłopcy w zasadzce	75
W ogródku	20

żeby

Po zamknięciu Salonu na polach Elyzejskich prosiłam również Pana Korytki o przesłanie do Krakowa obrazu olejnego pod tytułem „mała rekonwalescentka" cena 200 reńskich i portretu pastelowego.—

Adres mój obecny będzie:

Sosnowice (Sielce)

O zmianie adresu zawsze zawiadomię.

Z szacunkiem

L Łempicka

204

wp 27/2 1898

18 Lutego 98 r.
Warszawa

Szanowny Pani.

Panna Posiwiz w tych dniach miała być
u Pana w moim interesie mianowicie
prosiłam, stosownie do rady pańskiej,
o wysłanie rożek moich do Warszawy
do Towarzystwa Zachęty. Chciałabym tylko,
żeby portret pastelowy, jedyny zresztą
pastel jaki się między moimi pracami
tam znajduje, był Pan łaskaw wyeksp-
ponować na imię expedytora Gradsteina
w Granicy. Resztę obrazów do Warszawy.

Z uszanowaniem

L Lempicka

adres obecny: Warszawa Ziemna 29 mieszk 32.

205

206

Odpow. d. 25-3. 1891 r.

Monachium d. 27 Lutego 1891.

Do
Towarzystwa Przyjaciół
Sztuk Pięknych
w Krakowie.

Przed tygodniem wysłałem portret panny Anny Bilińskiej w akwaforcie w prawdzie bez ramy, a to z powodu uniknięcia opłaty cła. Jeżeli Szanowny Komitet nie zgodzi się na wystawienie akwaforty w Salonie Tow: bez ramy, to proszę jeżeliby było możebne sporządzenie ramy na mój rachunek, i łaskawe zawiadomienie o poniesionym koszcie.

Wysłane odbicie jest najlepsze i pierwsze ze skończonej płyty.

W razie znalazłby się amator, lub Szanowne Tow: miałoby zamiar zakupienia mej akwaforty, podaję cenę 60 flor. a będąc w nie najlepszem położeniu zakupieniem akwaforty wyświadczyłoby mi Sz: Tow: przyjacielską przysługę.

Spodziewając się że Sz. Tow. zechce akwafortę w Salonie swym wystawić i zająć się sporządzeniem ramy po przyjęciu do wystawienia przez Komitet, składam najszczersze podziękowanie pozostając z najgłębszym szacunkiem

Ignacy Łopieński

Barerstr. 64/III r.
München

odp. 25/3 1891

208

Warszawa d. 5 Kwietnia 1891 r.

Do
Komitetu Tow. Przyjaciół
Sztuk Pięknych
w Krakowie

W odpowiedzi na szanowny list Tow: z d. 25. z b. r. mam zaszczyt podziękować za wystawienie w salonie Towarzystwa mojej akwaforty. Względem ceny bezwarunkowo zaszła omyłka, będąc pewnym że naznaczyłem cenę 60 Mrk. a nie (florenów), uwzględniając swą pomyłkę pozostawiam ocenę mego portretu do uznania Szanownego Towarzystwa. niechcąc, pierwszych stosunków z Tow. rozpoczynać tak kolosalną z mej strony pomyłką.

Wierząc że Szanowne Towarzystwo zechce pośredniczyć w sprzedaży

przysłanej pracy, składam moje podziękowanie.

Przebywam obecnie w Warszawie: z powodu stosunków Familijnych, z powrotem do Monachium będę w Krakowie. i uiszczę się z przynależnych Szanownemu Towarzystwu 3 fl.

Łączę wyrazy szacunku i poważania.

Ignacy Łopieński

Chwilowy adres.
Ordynacka No 11.

210

Monachium d. 26 Grudnia 1891.

Szanowny Panie!

Żałuję mocno że list Szanownego Pana z dnia 1 Grudnia z powodu niedokładnego adresu otrzymałem dopiero dzisiaj, i natychmiast odpowiadam na łaskawe zapytanie, względem portretu p. Wodzinowskiego, który ~~jest~~ był jeszcze w Monachium dla niego przeznaczony, w danym razie gdyby zarządał proszę wydać. — Spodziewam się że portret ten przez Szanowny Komitet Towarzystwa został do wystawienia przyjętym? Cenę za akwafortę z portretu P. Kopiela oznaczam 25 do 30 guldenów jako pierwszą odbitkę. —

Łącząc wyrazy pełne szacunku i poważania pozostaję z uszanowaniem

Barerstr. 64/III r. Ignacy Kopiński

Należy się za ramkę 2 f 15 ct

212

Monachium d. 3 Lipca 1892.

Szanowny Panie!

Dziękuję bardzo za przysłaną summę 37 zł. Niewiem jak mam się wywdzięczyć za podjęte trudy, niemyśląc wcale, iżby wystawiony portret Excellencyi Popiela mógł być sprzedanym, i za tak wysoką cenę.

Jestem bardzo ciekaw kto kupił portret, bo rozeszło się kilka exemplarzy portretu Bolińskiej i i jeden do dwóch Excelencyi Pana Popiela a miejsca lokum nie znam żadnego z nich, a byłoby mi bardzo przyjemnie. Prawdopodobnie będę przejeżdżał przez Kraków, Pan pozwoli że przy sposobności pobytu w Krakowie złożę moje najgłębsze uszanowanie.

Z wysokim szacunkiem
Ignacy Popieński

214

Odpisano 15/11 1893

Monachium d. 7. Listop. 93.

Szanowny Panie!

Wczoraj wysłałem na ręce Szanownego Pana, w Imieniu Szanownego Komitetu Towarzystwa Przyjaciół Sztuk Pięknych w Krakowie, trzy swoje ostatnie prace w akwaforcie, z prośbą o wystawienie w sali Tow. Na gromniczną, z Kowalskiego, Cesarz Wilhelm II na polowaniu z Tałata, i nieodżałowanej pamięci ś.p. Mistrza Jana Matejki portret, przed krótkim czasem wykonany wprost z oryginału.

Z najgłębszym uszanowaniem

Łopieński Jg

Schraudolfstr. 25/I l.

216

Monachium d. 20 Listop. 1893.

Szanowny Panie!

Dziękując za łaskawe zawiadomienie o odbiorze przesłanych prac, zawiadamiam na pytanie że cenę każdej z prac naznaczam á 30 fl. w. a. Prawa sprzedaży powyższych prac mieniam, aż do czasu publikacyi.

Łączę wyrazy szacunku i poważania

Ignacy Kopiński

Schrandolfstr. 25/I l.

218

Monachium d. 16/8 94 r.

Szanowny Panie!

Uprzejmie upraszam o łaskawe przesłanie trzech akwafort moich portret ś.p. Mistrza Matejki, Cesarz Wilhelm II na polowaniu i "Na gromnicznych" które to z początkiem br. na wystawę Tow. Przyj. Sztuk Pięknych w Krakowie nadesłałem.

Spodziewam się że czas wystawienia już dawno minął i nikt więcej ciekawić się nie będzie, a ama-

tor na kupno także już się
nie znajdzie, a wyczerpawszy swój
zapas odbitek, powyższe są mi
obecnie bardzo potrzebne.

Upraszam Szanownego Pana
o zarządzenie dobrego opakowania
akwafort do przesyłki, gdyż w razie
uszkodzenia poniósłbym moralnie
dużą stratę.

Dziękując jednocześnie z góry
za łaskawe zabiegi około przesyłki
akwafort, kreślę się z najwyższym
szacunkiem i poważaniem

Ignacy Łopieński

Adres. Neurentherstr. № 11/IV r.
München.

Ap 18/8 1894

220

Szanowny Panie Sekretarzu!

Z powodu prędkiego wyjazdu do Krakowa nie mogłem Sz. Pana odwiedzić; spiesząc się do Warszawy pozostawiłem przywiezione ze sobą 12 odbitek a Kol. Wodzinowskiego, które zapewne Pan już dawno otrzymał.

Zawiadamiam niniejszem o swoim adresie, „Warszawa Ordynacka 3." gdyby jaka kolwiek potrzeba dalszego porozumienia się zachodziła, przytem uprzejmie upraszam o zawiadomienie jak Panowie znajdują odbitki; i czy-

nie zachodzi potrzeba zmian, do których drukarz najswobodniej zastosować się może w każdym wypadku. —

Na dzień przed Nowym Rokiem, lub 2-3 po N. R. otrzymają Panowie 100 odbitek na Chińskim papierze.

Załączam przy niniejszem życzenie Nowego Roku, pozostając zawsze z pełnym szacunku poważaniem

Łopieński-Zyrny

Warszawa d. 28/XII 96.

odp. 4/1 1897

221

Załatwiono 3/I 1897.

Wielmożny Panie Sekretarzu!

Pisząc do Sz. Pana dzisiaj list, zapomniałem prosić Jego o małą grzeczność którą wyrządziłby Pan Sekretarz mnie wielką przysługę. Mianowicie upraszam o łaskawe udzielenie odpisu (kopii) kontraktu, tyczącego się premium dla Tow. Krak.; a to w celu przyjęcia jako wzór dla tutejszego Tow. Sztuk pięknych, które traktuje zemną o premium na

rok przyszły 1897.

Sprawa jest dość nagła bo opóźnienie wydania premium również jest zgóry przewidziane, tymwięcej że obrany obraz „Żacy" Matejki jest więcej jeszcze zkomplikowany niż „Bitwa pod Warną.

Tow. tutejsze zamówiło jednocześnie dwie premie, bo w listop. br. za rok 1896, i 1897, z którym czekało umyślnie dwa miesiące! na mój przyjazd do Warszawy!? —

Z tych to powyższych powodów uprzejmie

upraszam łaskawego Pana o nadesłanie możliwie prędko odpisu kontraktu, który ułatwi zakończenie pertraktacyi o premium Tow. Warsz; tak krótko i węzłowato, jak to miało miejsce b. r. w Krakowie.

Załączam szczere życzenia Nowego Roku.

Życzliwy

Sopieński Jan.

Ordynacka 3.

Szanowny Panie Sekretarzu!

Uprzejmie dziękuję za przesłany odpis kontraktu i łaskawe zawiadomienie coś kolwiek o otrzymaniu 12 odbitek przywiezionych z Monachjum.

Niecierpliwie oczekuję decyzyi Sz. Panów ostatecznej, czy dalej odbitki mają być w tenże sposób odbijane jak owe dwanaście, które według mojego zdania są bardzo dobrze odbite; być może że niebo jest nieco za ciemne, oto się sprzeczać niebędę. W tej chwili po otrzymaniu listu posłałem zarządzenie iżby niebo nieco słabiej odbijano, lecz według Pańskiej —

zapowiedzi oczekuję stanowczej i ostatecz-
nej wiadomości jak według Panów życzeń
rozporządzić dalszym odbijaniem odbitek
bez straty czasu.

Zapowiedziane 100 odbitek Orińskiego
powinny już nadejść do Krakowa, lub
są w drodze, bo otrzymałem zawiadomie-
nie że tego tygodnia wysłane będą.

Zaraz potem zarządzę sporządzeniem
500 odbitek zwykłych dla członków
(pierwszy transport). Oczekuję tylko
wiadomej odpowiedzi na uczynioną kwe-
styę tyczącej się nieba i dalszych planów
akwaforty

Jednocześnie życzyłbym sobie zawo-

Domienia czy nie mają Panowie i innych jakich życzeń.

P. Koledze W. Wodzinowskiemu pozostawiłem wyraźnie odliczonych dwanaście odbitek jako członkowi dyrekcji Tow., więcej nic o tej sprawie powiedzieć nie mogę.

Pozostaję przychylnym, łącząc wyrazy prawdziwego poważania

D. 8/1 97.

Sopieński Ignacy

Ordynacka № 3,
Warszawa

odp. 11/1 1897

12
100
1400
100
688

2300
1900

4200

Warszawa d. 14 Stycz. 97.

225

Szanowny Panie!

W odpowiedzi na list Sz. Pana mam zaszczyt zawiadomić, że na telegram wysłany do Monachjum otrzymałem zawiadomienie o wysłaniu 100 Chińskich odbitek jeszcze w ubiegłą Sobotę do Krakowa, jednocześnie zapewnienie że co 10 do 14 dni wysyłać będzie regularnie po 500 odbitek.

Opóźnienie wysyłki Chińskich odbitek było przewidziane z powodu ukończenia poprzednich zamówień, i ubiegłych świąt a obecnie zajmuje się wyłącznie odbit-

Kami z „Werny"

Jestem zupełnie przekonany że nadal zawodu nie będę miał ze strony drukarza, na którego w zupełności liczyć mogę, bo nie po raz pierwszy miałem z nim stosunki i zawsze wywiązuje się sumiennie i dość punktualnie.

Pieniądze zechce łaskawy Pan wysłać dopiero po otrzymaniu pierwszej partyi 500 odbitek, i zawsze tylko na moje ręce. —

Wszelkie opóźnienia w przesyłce zechce Pan listownie mnie zawia

damiać dla uniknienia zbytnio długie-
go opóźnia wysyłki, i możliwego
popędzenia takowej, a zawsze będzie
to skutecznem ——

Zapytuję Pana czy nie możnaby
skrzynki od 500 sztuk odbitek odsyłać
nazad do Monachium, dla uniknienia
wydatków przy opakowywaniu każdych
500 sztuk, gdyż trzebaby sporządzić
8 – do 10 skrzynek po parę reńskich
wynoszących, a to dość pokaźną sum-
mę wynosić będzie.

Z prawdziwym poważaniem

Sopieński Z.

8/3 88 Bochnia 227

Wielmożny Panie Sekretarzu!

Przepraszam że znów ośmielam się nudzić Go. Oto chcę prosić, ażeby Pan Sekretarz raczył łaskawie wpłynąć żeby Sz. Dyr. zakupiła mój obrazek do rozlosowania. Jeślibym niemógł dostać całych 200 fl. zaraz, to chociaż tymczasem połowę, bo mi są bardzo potrzebne.

Polecam się łaskawym względom Wiel. Pana Sekretarza i zostaję z szacunkiem i poważaniem

Tomasz Łosik

a/p 28/III 1888

Bochnia 19/VII lipca 1890

229

Wielmożny Panie Sekretarzu!

Dziś posłałem pod adresem Tow. obrazek pod tytułem „Pożegnanie Maryli" z Dziadów A. Mickiewicza, które chciałbym aby było na wystawie pamiątek i portretów Mickiewicza.

Upraszam tylko aby ten obrazek nie był postawiony gdzie w Rącie na ziemi, jak mi zrobiono z innym obrazkiem na wystawie krajowej w Krakowie.

Jeśliby malarz się amator, na ten

obrazek, to odstąpił bym go za 150/
Polecam się łaskawym względom
Wiel. Pana Sekretarza i pozostaję
z głębokim szacunkiem i poważaniem
Sługa
Tomasz Łosiak
dn. 7/7 1890

231

20/3 92

Wielemożny Panie Sekretarzu
i Dobrodzieju!

Nie jest mój obrazek tak umieszczony jak prosiłem, i widzieć go cały niemożna, bo w połowie zasłania go posąg Rigiera, gdyby więc przenieść można było posąg, byłoby to lepiej.
Bardzo proszę o to Wiel. Pana Sekretarza i o umieszczenie karteczki że obrazek ten przedstawia Wiśnicz.
Polecam się łaskawym względom Wiel. Pana Sekretarza Sługa

Roman Łasik

233

Bochnia dnia 16 czerwca 1892.

Wielmożny Panie Sekretarzu!

Ciekawy jestem z jakiego powodu odmó=
wiono mi wystawienia obrazka Selimena
i mrówki. Dziwi mię to bardzo, bo każde=
mu komu pokazywałem, podobał się.
Upraszam Wiel. Pana Sekretarza o wysłanie
tego obrazka do Warszawy, może tam bę=
dzie miał lepsze powodzenie, bo w Kra=
kowie gdzie jest Towarzystwo szanowne
nieprzyjaciół sztuki — to trudno wystawić
a trudniej jeszcze sprzedać. Bardzo pro=
szę Wiel. Pana Sekretarza napisać mi
w krótkich słowach z jakich przyczyn
nie został ten obrazek Selimena z mrów=

kami wystawiony, ażebym na przyszłość miał naukę co robić a co nie robić. Zdaje się że słusznie tego żądać mogę. Jeszcze raz proszę o wysłanie go do Warszawy, (paczka jest, więc krótka robota. Polecam się łaskawym względom Wiel. Pana Sekretarza i pozostaję z szacunkiem i poważaniem uniżony

sługa

Tomasz Łosik

[illegible] 17/6 1892

234

2 Bocksi fracht	86
Hesspl i Stat.	43
[illegible]	31
	1/10

Bochnia dnia 12 marca 92.

Wielemożny Panie Sekretarzu
i Dobrodzieju!

Upraszam o łaskawe umieszczenie
mojego obrazu p.t. "Wiśnie"
Byłbym rad bardzo gdyby Wiel. Pan
Sekretarz kazał go umieścić w ma-
łej salce. Nie mam szczęścia na wy-
stawie krak. W czasie wystawy krajo-
wej przed czterema laty miałem obra-
zek „Pry Kominku" czy „średniowieczny
motyw." Przez cały ciąg tej krajowej wysta-
wy, stał ten obrazek na ziemi, oparty

o ścianę pod jakiemś dużym obrazem, cały zakurzony, i na ziemi! Dodawać do tego niepotrzeba nic.

Jeszcze raz upraszam o dobre umieszczenie mojego Wiśnicza i polecam się łaskawym względom Wiel. Pana Sekretarza.

sługa
Tomasz Łosik
w Bochni.

Szanowny Panie
Dobrodzieju

Dzisiaj wysyłam obraz do Krakowa na wystawę; niech będzie tytuł „pijani moskale" – albo jaki inny – wszystko jedno; cena na pierwsze zapytanie 400 guld. – a na drugie co kto da; w tejże samej pace posyłam obraz bez ram, który Krywultowi przeznaczony – on go już zabierze sam. Mniejszy zaś obrazek

na który z łaski Szanownego Pana
zaliczkę otrzymałem, możeby posz-
łać do Lwowa? Zostawiam to
Szanownemu Panu do rozstrzygnięcia.
Może Szanowny Pan nie bardzo
zachwycony obrazkiem — ale doprawdy,
gdybym wiedział gust Szanownego Pana,
tobym do tego pendent zrobił —
upraszam więc o bezceremonne
objawienie w jakim guście Szan.
Pan chciałby mieć obrazek, a cho-
ciaż nie zaraz — ale z największą
przyjemnością zrobię; gdyby człowiek
tylko na sprzedaż robił toby wkrótce

238

było więcej obrazów jak kupców —
więc niech Szanowny Pan zrobił mi tę
przyjemność i powie otwarcie w
jakim guście mam zacząć obrazek
a może ten lepiej wypadnie. —

Z prawdziwym szacunkiem
i poważaniem

W. Loś

odp. 16/2 1886

21 Luty 1886 r. Monachium

Szanowny Panie Dobrodzieju

Nie umiem wypowiedzieć Szanownemu Panu mojej wdzięczności za tak miłą niespodziankę – i to w tak stosownej chwili, gdyż już wątpiłem czy będę w stanie zapłacić potrzebną należność za mieszkanie, nie jeszcze raz: „najserdeczniejsze dzięki!

Już drugi rok żyje człowiek samą zebraniną – tu tak się popsuły interesa, że oprócz tylko z Warszawy i Krakowa żyć musi – tak mało w Monachium się sprzedaje – ale mo-

że latem się polepszy; przynajmniej
mamy nadzieję — Winienem Szanow-
nemu Panu „pendent" — i latem
uiszczę się z długu — teraz takie mamy
mgliste dnie że czasem cały dzień
nic można nie robić. —

Tondas widocznie gniewa się na
mnie — ale mniejsza o to. — Zostawił
on tu trochę długów, za które poręcz-
czyłem i narażony jestem na wiele
nieprzyjemności przez to; prosiłem
go, aby przynajmniej markę co miesiąc
posłał, aby wierzyciele wiedzieli że
chce zapłacić — ale on za to się roz-
gniewał; daruję mu to co mi winien,
ale niech nie będę zmuszony więcej
za niego płacić. — Za 20 guldenów
otrzymałem 32 marek i 20 feników z czego

dałem Krawcowi 25 Marek i Szewcowi 7 Marek – zostaję w kassie 20 fenikow, które przy dalszej wypłacie dołączę. –

Niech Szanowny Pan będzie tak łaskaw i wręczy mu porwitowania. Szewc jest całkowicie zapłacony; zostaje Krawiec, papierośnik i Haselberg – a reszta mię nie obchodzi. –

Jeszcze raz dziękując Szanownemu Panu serdecznie zostaję z głębokim szacunkiem i poważaniem

W. Łoś

9 Luty 87 r. Monachium

241

Szanowny Panie
Dobrodzieju

W tej chwili otrzymałem pie-
niądze – i dziękuję serdecznie że
Szanowny Pan oszczędził mi owego
nieprzyjemnego oczekiwania; z ceny
jestem bardzo zadowolonym – bo dzi-
siaj bardzo złe czasy – i gdybym tyl-
ko połowę dostał byłbym i z tego
rad. – Niech Szanowny Pan Dobro-
dziej wybaczy że do tej pory nie

uściłem się z długu; miałem w tych czasach tyle utrapień – i to porządnych że do pędzla ani rusz było się wziąść. – To też teraz niemam ani obrazów ani pieniędzy. – Nie wiem co tam się z Krymultem stało; – wziął odemnie w Komis obrazek i już drugi rok jak go trzyma a na moje listy nie odpowiada, – może już nie żyje? Była by to wielka strata dla kraju!!!

Jeszcze raz dziękując serdecznie zostaję z wysokim szacunkiem dla Szanownego Pana

Włodzimierz Łoś

8 Maj 1887

242

Szanowny Panie Dobrodzieju

Pieniądze odebrałem i dostałem za 20 fl. = 31 Marek 80 Fenikow. —

Poczta kosztowała — 70 fenikow

Zapłaciłem wierzycielom 31 Mar.

31,70

Pozostało u mnie 10 feników. — Niech Szanowny Pan Dobr. raczy powiedzieć Tondosowi, że 20 Marek, które kwituje Straszyński zapłaciłem z mojej kieszeni — i gdybym był w stanie wszystkie długi popłacić — to nie miałbym do niego najmniejszej

pretensji – ale ponieważ tego nie mo-
gę – więc nieraz muszę z tego powodu
znosić nieprzyjemności; – niech więc
Fondos się nie dąsa bez potrzeby
a tylko postawi się w moim po-
łożeniu, to zobaczy jak to przyjemnie
bydź zakładnikiem.

Jeszcze upraszam Szanownego Pana
aby raczył Fondosowi powiedzieć,
niech rachunki i pokwitowania
chowa, aby z tego nie wynikły
jakie nieporozumienia – bo ja
nie mam głowy, aby o wszystkim
myśleć – a łatwo bardzo dwa razy
zapłacić komu. – Niech Szanowny
Pan Dobrodziej daruje, że obarczam

go takiemi ważnemi sprawami-
ale cóż robić kiedy pan Tondos
nie chce widocznie ze mną
korrespondować; - a że moja
wiara w niego zachwiała się to
on tylko sam temu winien,
bo na moje prośby, aby wierzycieli
listami chociaż pocieszał, nie
wiele zważał - a wszystko mi
samemu na kark zwalił.

Przepraszam jeszcze raz i
pozostaję z prawdziwym
szacunkiem i poważaniem

W. Łoś

15 Lipca 1888 Mława

244

Szanowny Panie
Dobrodzieju!

Nie bardzo jest piękne z mojej strony, że do tychczas nie podziękowałem Wp. Panu Dobrodziejowi za przysłane pieniądze i za Jego życzliwość dla mnie; chociaż mię dławiła moja niegrzeczność, lecz mimo tego nie mogłem ani trzech słów zlepić; tak byłem cały ten czas zaskakowany chorobą, która od czasu do czasu potężnie się – że byłem jak bałwan

oglupiały z kąta w kąt – lub leżałem całemi godzinami – i to było całe moje zajęcie. Teraz znowu jest mi lżej – tylko nie wiem na jak długo.–

Niechże więc Szanowny Pan Dobrodziej nie sądzi mię za ostro, i raczy bydź przekonanym o mojej wdzięczności i głębokim szacunku, z którym pozostaję zawsze Jego Szanownego Pana

Sługa

245

Warszawa 29 Marca
1886

Upoważniam WPana
Aleksandra Krywulta
do odebrania z Wystawy
Z. Sz. Pięknych w Krakowie
obrazu mego p. t.:
Kopciuszek.

Marya Antonina Lubieńska

obraz w dniu dzisiejszym
otrzymałem dnia 6/5 86
Krywult

Warszawa, 24 Lutego 1894 r.

Do Komitetu Zjedn. Towarzystwa Przyjaciół Sztuk Pięknych w Krakowie

Nie otrzymawszy dotąd odpowiedzi na list mój pisany do Sekretariatu z Paryża pod datą 14 Grudnia r. z. zwracam się dziś do szan. Komitetu z zapytaniem, co się dzieje z trzema mojemi pracami, z których dwie, t. j. „Tragarz" i „Brunetka", posłane do filii w Poznaniu na ręce dyrektora Engeströma w Listopadzie 1891 r., najpierw w tem mieście,

a następnie w Krakowie i Lwowie wystawionemi być miały — trzecie płótno p. t. „Cyganka" przesłane zostało wprost do Krakowa z Pragi Czeskiej w Sierpniu 1892 r.

Jeżeli żadna z tych prac nie znalazła nabywcy, to proszę o niezwłoczne odesłanie mi wszystkich trzech pod adresem Towarzystwa Zachęty Szt. Pięk. w Warszawie — pieniądze zaś, w razie gdyby który z tych obrazów był sprzedany, upraszam przesłać mi pod moim adresem ulica Elektoralna 37.

Oczekując wiadomości, pozostaję z poważaniem

Bronisława Łukomska

w Krakowie

Warszawa, 4 Marca 1894 r.

Do Komitetu Zjednocz. Towarzystwa
Przyjaciół Sztuk Pięknych
w Krakowie.

Oczekując do dziś na próżno wiadomości na ostatni mój list rekomendowany do Komitetu, wysłany z Warszawy pod datą 24 Lutego, piszę nań jeszcze, z rzędu trzeci, o łaskawe powiadomienie mnie czy i które moje prace sprzedane i o odesłanie mi pozostałych jak najprędzej pod podaniem w poprzednim liście adresem

Towarzystwa Zachęty sztuk Pięknych w Warszawie.

Przepraszam najmocniej, że naprzykrzam się szan. Komitetowi swojem pismem, ale zależy mi bardzo na otrzymaniu niezwłocznie wiadomości o losie moich obrazów.

W oczekiwaniu łaskawej odpowiedzi odwrotną pocztą pozostaję

z poważaniem

wp 6/3 1894

Bron. Łukomska

Adres mój: ulica Elektoralna No 37 w Warszawie. —

250

Warszawa, 8 Marca 1894 r.

Do Komitetu Zjednoczonego Towarzystwa Przyjaciół Sztuk Pięknych w Krakowie.

W odpowiedzi na list od szan. Komitetu z d. 6 Marca, donoszę, iż zdziwiła mnie bardzo propozycyja, zrobiona przez szan. Komitet, czekania na należne mi wynagrodzenie za skradzioną „Brunetkę" do czasu zebrania całkowitej sumy z potrącanych woźnemu 5-ciu guldenów miesięcznie. Wybaczy szan. Komitet, iż w obec tego muszę zwrócić uwagę szan. Komitetu na tę okoliczność, że obrazy moje powierzyłam nie woźnemu lecz Komitetowi Towarzystwa a Rego-

Komitet do dozoru powierzonych mu dzieł sztuki przeznacza- to mnie nic nie obchodzi.
Jakkolwiek mnie wypadek kradzieży pierwszy raz się zdarza, to, żyjąc w kole artystycznem, jestem poinformowaną, że w podobnych razach nic artystów nie obchodzi, co się z ich pracami na Wystawach stało, a Wystawa nie czeka nawet, aż się artyści sami o zwrot swoich prac lub przypadającej za nie należności upomną, lecz należną im sumę za sprzedany czy też skradziony obraz niezwłocznie wypłaca.
Sądzę, że szan. Komitet po rozpatrzeniu uważniej tej kwestji uzna słuszność mojego żądania

251

i z funduszów Towarzystwa sprzedażną sumę 60 rubli niezwłocznie mi mi przyśle.

Z poważaniem

Bronisława Łukomska

Warszawa, Elektoralna 37

odp 11/III 1894

Otrzymano d. 16/12 1896

Załatwiono d.

252

Do szanownego Komitetu
Towarzystwa Przyjaciół Sztuk Pięknych
w Krakowie

Uprzejmie proszę o łaskawe zawiadomienie mnie, czy może być przyjętą na wystawę moja praca z warunkiem wysłania jej, w razie niesprzedania, na wiosenną wystawę sztuki w wiedeńskim Künstlerhausie?

Z poważaniem
Bron. Łuckowska

Warszawa
14 Grud. 1896r.

Elektoralna 37.

Warszawa 6 Lutego 1897 r.

Szanowny Panie!

Stosując się do życzenia Szanownego Pana ponawiam prośbę o łaskawe wysłanie moich „Owoców" do Kunstverkaufs i załączam przy niniejszem wypełnioną kartkę (żółtą) do przyklejenia na ramie. Anmeldungs-Formular odesłałam wprost do Wiednia. W regulaminie wystawowym paragraf 10 mówi:

In der Kiste und auf der inneren Seite des Deckels, sowie an der Rückseite des Schutz- oder Zierrahmens, resp. Bildes ist je ein Zettel anzubringen, welcher Namen und Wohnort des Einsenders, resp. Eigenthümers, Bezeichnung des Kunstwerkes, die Verkaufs- und Versicherungssumme und die Adresse der Rück- oder Weitersendung enthalten muss.

Ponieważ oprócz załączonego przy niniejszem żółtego druku żadne inne nie zostały mi z Wiednia przysłane zatem nie pozostaje nic innego jak, stosując się do 10 paragrafu, nalepić wewnątrz paki, podług przepisu wypełnione, karty ze zwyczajnego papieru, o uskutecznienie czego uprzejmie proszę.

Niezmiernie zdziwiła mnie wiadomość, że „Martwa natura" trzy przeszło tygodnie była w drodze, ponieważ ekspedytor zapewniał mnie, że przesyłki do Krakowa idą tylko tydzień, czyżby i „Sroczka" przeznaczona na dochód muzeum Matejki również tyle czasu była przetrzymywana?.

Łączę zapewnienie wysokiego poważania z jakiem pozostaję

Bron. Łukomska

odp 11/2 1897

Warszawa, 12 Lutego 1897 r.

256

Szanowny Panie,

Pośpieszam podziękować szanownemu Panu za otrzymane przed chwilą zawiadomienie zarówno o wystaniu „Owoców" do Wiednia, jak i o odbiorze „Iroki" i łączę zapewnienie wysokiego poważania z jakiem pozostaję

Bron. Łukomska

257

Warszawa 17 Marca
1897 r.

Szanowny Panie!

Przepraszam z góry iż znów
nudzę szanownego Pana mem
piśmem lecz pragnę się
dowiedzieć czy obraz mój
„Owoc"
może być przyjęty powtórnie
na wystawę krakowską gdyż
dostałam zawiadomienie
że jury wiedeńskie nie przy-
jęło go. Pierwsza ta odmowa
w moim zawodzie artystycznym
była dla mnie bardzo

przykrą niespodziankę,
albowiem dotąd na każdej
z powyższych trzech rocznych
wystaw międzynarodowych
w Monachium, Berlinie
i Pradze Czeskiej, dotąd
kilkakrotnie prace moje
pozyskiwały, przyjmowane
były i wystawiane.
Debiut mój w Wiedniu
wcale nie przyjemnie upo-
mniał mi się odrzuceniem
pracy, która pod żadnym
względem poprzednim nie

ustępowała. Ponieważ termin porozumienia się z komitetem Künstlerhausu co do miejsca odesłania obrazu jest 4-io dniowy, uprzejmie wnoszę prosząc łaskawego Pana o łaskawe nadesłanie mi odpowiedzi dwurotną pocztą, ażebym wiedziała czy mam pisać o odesłanie tego obrazu do Krakowa czy też wprost do Warszawy. Łączę wyrazy wysokiego poważania z jakiem pozostaję

Wto 19/3 1897 Bron. Łuckowska

259

Wielmożny Panie!

W odpowiedzi na łaskawe zawiadomienie tyczące się rozporządzenia Sz. Komisyi rozpoznawczej w kwestyi obrazów ś. p. mego męża, zwracam się do W. Pana z uprzejmą prośbą aby obraz „Przymusowa Komunia" pozostawić raczył w stosownem pomieszczeniu aż do mego powrotu do Krakowa, któren nastąpi w pierwszych dniach

Sierpnia b.r. —

Co do obrazu drugiego „Pobudka" tym już dzisiaj w zupełności rozporządza Sz. Dr. Bolesław Skórczewski:

Proszę przyjąć wyrazy głębokiego szacunku i poważania z jakim pozostaję dla WPana

Wiktorya Luskina

Krynica d. 15/7 896 r.

odp

Kraków d. 29/12 898 r. –

261

Wielmożny Panie!

Przepraszam najmocniej, że
ośmielam się trudnić Go odczyta-
waniem mego listu, ale przy
przesyłce zdjęcia ś. p. mego męża
do „Pobudki" błąkem Wam był
łaskawo przyjąć i zawiesić w Swo-
jej Kancelaryi zapomniałam
podać cenę na ten obraz, jak
również adresu mego nie dałam
a gdyby też znalazł się jakiś amа-
tor.?

Sądzę że cena 300 fl nie będzie za wysoką i przy tej też prawie pozostać, prosząc najuprzejmiej WPana aby raczył zachować ją w swojej pamięci, a w razie aby był łaskaw zawiadomić o rezultacie.

Polecając się łaskawej pamięci WPana zalecam wyrazy prawdziwego szacunku i poważania

Wincenty Pol

Adres: mój
Kraków. Ul. Krzywa № 12 I p.

Kraków 6 Lipca 1888.

262

Panie Hrabio!

Okoliczności nie pozwalają mi odmówić najniekorzystniejszych nawet warunków sprzedaży mojego obrazu „Król się bawi", myślę jednak że jestem w tem szczęśliwem położeniu że mam do czynienia z Dyrekcyą Towarzystwa, mającego za jedyny i bezinteresowny cel swój rozwój sztuki w Polsce.
Skoro więc raz świetna dyrekcya postanowiła że obraz mój godzien zakupu, a talent godzien poparcia, uznać też raczy łaskawie że zwrócenie mego własnego nakładu /który wynosi 817 złr./ zdrobną nadwyżką nie jest jeszcze poparciem, gdyż artysta po namalowaniu obrazu znajduje się zupełnie w położeniu status quo ante, że właściwe poparcie (znajduje się) zaczyna się dopiero od wynagrodzenia samej jego pracy, i bory o około tych 500 złr.(+), a zarazem raczy zwrócić uwagę że obraz mój przez czynienie wystaw Towa-

(+) które by mi umożebniły wyjazd zagranicę,

rzystwa może przyczynić się do zwrotu nieznacz-
nej kwoty 183 Złr, udzielonych mi jako właści-
we wynagrodzenie pracy.
O ileż korzystniej chociaż prywatnie sprze-
dałem „Savonarollę", obraz słabszy i dwa
razy zeszywany, gdyż sprzedałem go bez ramy
odebrałem odrazu w gotówce 800 Złr, i w
dodatku bardzo użyteczny przedmiot, wartości
60 Złr., przyczem cena sprzedaży ogłoszoną
w gazetach nie była, ani praca moja nie
była zagrożoną użyciem jej za fant.
Jednakże położenie moje, tembardziej po
ogłoszeniu ofiarowanej mi kwoty w dzienniku
każą mi się zgodzić na 1000 Złr.
Mam jednak nadzieję że Świetna Dyrek-
cya, zechce chociaż oszczędzić mi tego upo-
korzenia, żeby tak poważna praca moja
nie zasługiwała na nic innego jak na
użycie jej za fant do rozlosowania, i
raczy zrobić mi zaszczyt albo zatrzymania
jej na stałą (Swoją) własność Towarzystwa,
albo ofiarowania jej którejkolwiekbądź
instytucyi krajowej.
W razie zaś jeżeliby Świetna Dyrekcya

uznała niepodobnem ujmowania liczby fantów, w takim razie, jako mająca jedynie rozwój sztuki na celu, przy zatrzymaniu uchwały Swej przyznającej mi 1000 złr, która zbyt wielkie ma dla mnie znaczenie, łaskawie pozwolić mi raczy, zamiast zakupionego obrazu „Król się bawi" dać dwie, trzy lub cztery względnie do wartości mniejsze moje prace, odpowiedniejsze do rozlosowania; 1000 złr w przyznanych mi ratach wypłacić, a obraz „Król się bawi" zatrzymać do czasu, aż uznać łaskawie raczy że dostarczone prace moje kompensują najzupełniej udzieloną mi kwotę 1000 złr.

Tymczasem zaś Swietna Dyrekcya łaskawie zezwolić raczy na wysłanie obrazu tego do Warszawy na Wystawę Towarz. Zach. Sztuk Pięknych w końcu Listopada r. b. na przeciąg dwóch miesięcy, Grudnia bieżącego i Stycznia przyszłego roku.

Raczy JWPan Hrabia obecny list mój podać do wiadomości Swietnej

Dyrekcyi i być łaskawie moim
rzecznikiem
jak również przyjąć wyrazy głę-
bokiego szacunku z jakim mam
honor zostać

Sługa

W. Łuskina

Zawiadomiony ustnie

Krynica 17 Sierp. 1888.

264

Wielmożny Panie
Sekretarzu!

Od tygodnia jestem w Krynicy, pogoda przez czas ten dopisywała, dopiero od wczoraj pokiełbasiło się znowu. Krynica zapchana, żydów multum, a z artystów bawi tu Lepszy, który jutro wyjeżdża. Jest tu także i pan Bizański, mówiłem z nim o fotografowaniu obrazu „Król się bawi". P. Bizański pisze do Krakowa, żeby obraz ten odfotografowali w ten Poniedziałek 20 Sierpnia, pozwoli więc prosić

Siebie Pan Sekretarz, o udziele-
nie pozwolenia na fotografo-
wanie w ten dzień mego obrazu.
Polecając się łaskawej pamięci
mam honor zostać z prow-
dziwym szacunkiem

Sługa

W. Łuskiewicz

Krynica
dom pod Akacyą № 21.

odp 28/8 888

nocześ

21 Lipca 1889. Paryż
Boul^d de la Chapelle 104 bis.

265

Wielmożny Panie Kassyerze!

Od miesiąca jestem w Paryżu, jakto już zapewne dokumentnie wyłożył Jankowski. Zrazu miałem wielki chaos w głowie, bo i czego tu szukać w tem mrowisku gdzie tacy ludzie jak Makay którego dochód liczą dziennie na kroci tysięcy ginie pomiędzy temi milionami i nikt o nim słowa nie piśnie. A jednak stopniowo z pomiędzy tej kramarszczyzny paryskiej, z pomiędzy tego ruchu szalonego i nieustannego zaczyna człowiek odczuwać że znajduje

się u tego wielkiego ogniska wszel-
kiego dobrego i złego, w tym Ba-
bilonie, który dzisiaj stanowi pier-
wowzór mody, sztuki, teoryj, i że
po za jego rogatkami rozpoczyna
się już jego małpowanie. Na Wysta-
wie powszechnej oddziały cudzoziemskie
przemysłu artystycznego a szczególnie sztuk pięknych
uderzająco są niczem więcej jak tylko
dziećmi oddziału francuskiego. Na
każdym kroku spotyka się tylko
nazwiska uczniów mistrzów fran-
cuskich i malowanie usiłujące być
francuskiem. Może najwięcej samo-
dzielny jest dział austryacki: Matejko
Munkacsy i Brozik. Hiszpanie więcej
ulegają wpływowi francuzów, widzę
Kassadę, Pradillę, Carbonero dobrzy są
ale bledną wobec francuzów, Madra-
zo i wielu innych są francuzami. —

Za to francuzi ze szczególniejszą są kurtoazyą ~~są~~ dla oddziału rossyjskiego. Wszyscy malarze, którzy notorycznie są znani jako poddani rossyjscy podostawali medale. Z polaków też dostali medale Szymanowski, Hirszenberg, Rozen, Pankiewicz za kapustę. Za to też francuzi, pomiędzy niemi i artyści pierwszej wody jak Benjamin Constant w rumel odrzucają przyznane im medale, i prezydentowi jury Meissonierowi nasyłają ~~listy~~ w tem sensie listy, które są ogłaszane w gazetach.-

Otóż już raz dostawszy się do tego Babilonu, a co mi przyszło nie łatwo, chciałbym należycie i nauczyć się czegoś, bo czego się człowiek tu nie nauczy to już chyba się ~~nigdzie~~ nie nauczy nigdzie.- Ale Paryż jest drogi a dla nauki trzeba

tu posiedzieć. – Otóż oceniając życzliwość Pana Kassyera dla artystycznego ludu w ogóle, jak i wszególe dla mnie, mam nadzieję że Pan Kassyer wchodząc w moje położenie nie odmówi mi swojej pomocy i zechce być moim rzecznikiem w obec Dyrekcyi, żeby w celu dostarczenia mi środków kształcenia się tutaj Dyrekcya przychyliła się do nabycia obrazu mego: Karnawał, znany Panu Kassyerowi, a który teraz jest na wystawie we Lwowie, cenę zaś za niego podałem 450 Złr; polecając się więc łaskawym względom Wielmożnego Pana Kassyera i przesyłając wyraz głębokiego szacunku, w oczekiwaniu łaskawej odpowiedzi zostaję najniższy sługa

Matuszewski

Panu Bieleckiemu i wszystkim znajomym serdeczne ukłony.
Adres mój: Boul^d de la Chapelle 104 bis. Pracownia mam niezłą i sporą

odp 24/7 89

1 Sierpnia 1889. Paryż
Boul^d de la Chapelle 104 bis.

267

Wielmożny Panie Kassyerze!

Dziękuję przedewszystkiem za łaskawą a rychłą odpowiedź. — Co do obrazu zastosuję się do życzliwej rady, i jednocześnie posyłam list tak do p. Cieszkowskiego, jak i do p. Niemczykiewicza do Lwowa o przysłanie obrazu do Krakowa, w którym zawiadamiam go że dzieje się to już z wiedzą Pana Kassyera, a może i Pan Kassyer zechce łaskawie listem swojm wysyłkę przyspieszyć. — Pracuję teraz u Cormona autora „Zwycięzców z pod Salaminy" i kony-

do p. Stachiewicza już napisałem. —

sytam p

stam wiele, maluję studya, tem bar-
dziej więc boję się przerwania ~~ich~~
mojej nauki, przyznam się że żałuję
obrazu mego, ale myślę że dyrekcya
uwzględniając położenie moje ~~nie~~
da mi za obraz przynajmniej ze 300
Złr., chociaż przedewszystkiem chodzi mi
o środki do nauki oddam więc natu-
ralnie i za tańsze pieniądze, ale
sprawę tę składam w ręce Pana
Kassyera. Trzysta reńskich za taki obraz
przecież to marne pieniądze, żal mi
na samą myśl, ale niemam wyboru.
Jankowski wreszcie wrócił do Paryża
mieszka u mnie, gdyż jeszcze pra-
cowni niema. Co do tej ostatniej
udało mi się znaleźć niezłą i nie-
drogą i sporą mieścimy się więc w niej

a on mi umila chwilę poetyzując na temat swojej wielkości. – Nowe tu i malowanie i porządki, czerpię więc o ile tylko mogę z tego wielkiego ogniska, i kontent jestem bardzo że mi się udało dostać do Cormona, a nie do oklepanej Julienowskiej szkoły. Do listu tego dołączam podanie do Dyrekcyi o kupienie mojego obrazu, a mam nadzieję że w ciągu dwóch tygodni sprawa może być załatwiona, bo naturalnie Pan Kassyer się domyśli że będę dosyć niecierpliwie oczekiwał rezultatu. Polecając się więc łaskawej pamięci Wielmożnego Pana Kassyera i przesyłając Mu wy-

raz szacunku i poważania a za-
razem ukłony dla znajomych
mam zaszczyt zostać sługą

W. Łuskiewicz

Boul^d de la Chapelle 104 bis.

Paryż 1 Sierpnia 1889.

269

Świetna Dyrekcyo!

Znajdując się obecnie w Paryżu i pracując pod kierunkiem Cormona, dla braku funduszów zmuszony jestem udać się do Świetnej Dyrekcyi z prośbą o łaskawe zakupienie obrazu mego „Karnawał", dla dania mi możności dalszego kształcenia się zagranicą.

z uszanowaniem

Włodzimierz Tetmajer

Boul.d de la Chapelle 104 bis.

Sytem podo

Do

Świetnej Dyrekcyi

Zjednoczonego Towarzystwa

Sztuk Pięknych

w

Krakowie.

Tour Eifel. 2-gie Piętro 24 Sierpnia 1889. 270a

Wielmożny Panie
Kassyerze!

Piszę z Wieży Eifel i przesyłam pozdrowienie dla Pana i mojonych, dziś wysłałem list do P. Bielickiego że oddaję obraz za 200 Złr. i proszę o przysłanie pieniędzy. Natłok, trudno się dostać do pióra. Polecam się łaskawej pamięci i przesyłam moje uszanowanie

Sługa Wołuskiewicz

Paryż.

TOUR EIFFEL

CARTE POSTALE

Ce côté est exclusivement réservé à l'adresse.





Monsieur

Seweryn Böhm

à Cracovie

Autriche-Galicie

Sakiennice

Plakietka emaliowana wysokości 0'114 szerokość 0'104 metra pięknie w ramy axamitne oprawna jest doskonałą imitacyją modern Emalii limuzyńskiej i jako taka bardzo dla znawcy pożądaną że jest imitacyją okazuje nieumiejętnie kładzione złoto na wierzchu które się z emalią nie stapia.
Obrazek przedstawia mistycznie tajemnicę Niepokalanego poczęcia N. Panny której towarzyszą Anieli z berłem lilią i koronami – u góry średniowiecznym obyczajem ręka Boga Ojca.–
Niżej 100 fl (sto Zł austryackich) można sprzedać bez straty tę emalią, która gdyby była orginalną nie miałaby ceny.

Krakowo. 26 Sierpnia 1881 r.

W. Łopuszniewicz

Dyre

Maka

272

DYREKCYA
Muzeum Narodowego
W KRAKOWIE.

№ .....

Pan Orpiszewski zgłosił się do nas wczoraj zapytując czyli Muzeum przyjmie ofiarę kopij z Galeryi florenckiej dokonanej przez Jego ciotkę, i nadesłanej na ręce P. Umińskiego do Krakowa. Dyrekcya Muzeum dar ten przyjmuje i objaśniona od P. Umińskiego że się przechowuje w Towarzystwie Sztuk pięknych – zgłasza się po odbiór rzeczonej kopij niniejszym kwitując zarazem z odbioru obrazu Zarząd rzeczonego Towarzystwa. –

12/8 884

W. Łuszczkiewicz

274

Wielmożny Panie.

Dzisiejszego ranka, rozmawiałem z Dyrektorem Matejką w sprawie wystawienia w Towarzystwie sztuk pięknych obrazu Makarta. Nie tylko że oświadczył żeby mu nawet na myśl nieprzyszła jaka bądź z tego obrazu, ale wypytując jaki to utwór Makarta, powiedział że owszem należałoby się było już dawno postarać o najlepsze tego malarza dzieło i takowe wystawić żeby publiczność spotkała się z dobrymi nowożytnymi malarzami obcej szkoły. Znalazłem Dyrektora najlepiej usposobionego dla towarzystwa waszego i niewątpię że należy do tego szeregu Krakowian który dobrze wie o zasługach tegoż dla rozwoju sztuki ale chciałby i drugim dogodzić. —

Z poważaniem

Sobota 4/10 884.

sługa

W. Łuszczkiewicz

P. S. We Wtorek lub Środę otwieramy nareszcie nasze Muzeum dla publiczności

275

Proszony o przedłużenie pożyczenia Langwinowa
na wystawę przez Grottgera – zgodzę się
ale pod naciskiem anonimowych zgłoszeń
w dziennikach nic nie zrobię —

Parę słów ze strony Dyrekcji wystawy sztuk pięk
wystawy. 25/8 885 r

W Łuszczkiewicz

DYREKCYA
Muzeum Narodowego
W KRAKOWIE.

№ 455

Świetna Dyrekcyo Zjednosz. Towarzystwa
przyjaciół sztuk pięknych!

Jako tłómacz woli Wielmożnego Brandta który na me ręce złożył sprawę porozumienia się z Świetną Dyrekcyą co do ogłoszenia i przeprowadzenia Konkursu Jego Imienia, ośmielam się uczynić uwagę iż skład sędziów ograniczonym został warunkami Konkursu do pewnej liczby wyznaczonych przez Artystę osób. Listę tych członków Sądu którym powierzył Wm Brandt orzeczenie stanowcze, któremu z ubiegających się artystów, ma wypłacić Muzeum 600 fl. miałem zaszczyt przesłać Świetnej Dyrekcyi i takowa też przy ogłoszeniu Konkursu wydrukowaną została. Mogę zapewnić Świetną Dyrekcyą że Wm Brandt nie zapomniał o słusznem udziale Jej się należącym w sądzie Konkursowym, ~~mieszcząc na~~ pragnąc mieć liście

członków Jury

Jury ~~imiona kilku członków~~ delegatów w odpowiedniej liczbie z grona członków Świetnej Dyrekcyi ale to pewno że nie życzył sobie jak o tem osobiście mi wspominał oddania wyniku konkursu na los głosowania.

poprawił W. Łuszczkiewicz

Niewątpiąc że Świetna Dyrekcya, podobnież się na ten warunek konkursu P. Brandta zapatruje, przyznaję, że odezwa moja spowodowaną została skrupułami wywołanemi przez okólnik Zarządu Dyr. zwołujący cały skład Dyrekcyi dla wydania sądu na dzień 1go Maja b. r.

24/4 1887.

Zostaję z najgłębszym poważaniem
Świetnej Dyrekcyi uniżony
sługa

W. Łuszczkiewicz

Mot. wyjaśnia że z Dyrek. było jego.

Pawl. w druku inaczej jury — warunki konkursu inne, ~~teraz~~ ~~zmiana zrobić~~ —

Warunki konkursu były mylne i niezgodne z duchem zgodnie z fundacyą — wobec znawców

Jawor. Skutkiem bliższego porozumienia z fundator, bezimiennie odrazić do i takowego warunku

~~Pochwalski~~ Starkiewicz

Sokół. — Niech komplet znawców prawnym orzeknie o konkur-

6. zgłosił się Stanisław Brandta

Sokół był z 4. czł. z Dyrekcyi uchwalono 4 wybrać głosujących 11.

wybrani: Michał — IIIIIIII = 8
Sokołow — IIIIII — 6
Loefl IIIIIIII — 8
Cynk IIIIIIIII — 9
Paul III — 3
Stach IIIII — 5
Tomek I — 1
Ciesch III — 3
Estre I — 1

Cynk uprzedza że nie do Mat. lecz do Szkoły ~~[illegible]~~ więc chce by ich opuścić

~~Zawiadomić~~

Stach

278

DYREKCYA
Muzeum Narodowego
W KRAKOWIE.

№ .....

Wielmożny Panie!

Jeżeli łaska Michaj Wielpan dołączoną kurendę zechce kazać Stanisławowi Waszemu obnieść do podpisu. W rozmowie z kilku członkami Sądu Konkursowego stron obu sobie przeciwnych uznano potrzebę zwołania sessyi na Niedzielę. Gdyby Kancellarya Pańska była na ten czas zajętą inną sessyą, moglibyśmy się przenieść do Muzeum.

Zostaję z najgłębszym poważaniem i przyjaźnią

16/5 887

W. Łuszczkiewicz

280

DYREKCYA
Muzeum Narodowego
W KRAKOWIE.

№ 962 D. M. N.

Dyrekcya Muzeum narodowego poświadcza jako odebrała z Towarzystwa przyjaciół sztuk pięknych posąg „Smutku" wykonany w gipsie przez ś. p. Pleszowskiego a ofiarowany jeszcze w roku zeszłym przez Rodzinę artysty dla Muzeum narodowego, którego zarząd posyła dla odlania w brązie i wystawienia następnie w sali Muzealnej.—

Kraków d. 6/3 1896.

W Łuszczkiewicz
Dyrektor

MUZEUM NARODOWE W KRAKOWIE

Szanowna Dyrekcya
Towarzystwa przyjaciół sztuk pięknych
w Krakowie

Po moim bracie śp. Franciszku Machniewiczu, artyście malarzu, zmarłym w grudniu 1897 r., pozostało kilka studyów Monachijskich wykończonych – oraz około 80 szkiców do obrazów rodzajowych i innej treści, mniej lub więcej podkończonych, ale zawsze takich, które do urozmaicenia wystawy posłużą, – a nadto poświadczą, jakie śp. brata mego w przyszłości prace czekały wykończenia – nietylko w dziale portretowym, którym przeważnie się oddawał. Z tych wszystkich prac zaledwie kilka jest w ramach, reszta szkiców tylko blejtramy.

Poruszono myśl urządzenia zbiorowej wystawy prac śp. Brata mego.

Oprócz wyżej wymienionych prac, które w mojem posiadaniu i przechowaniu się znajdują, a które na wystawę dostarczę, podejmie się chętnie wystawę zbiorową powiększyć portretami, wykonanemi przez śp. Brata mego w rozmaitych czasach, których w samym Krakowie będzie około 60 sztuk, a o których dostarczenie zgłoszę się do właścicieli.

Zebranie znacznej ilości dalszych prac

./.

zmarłego – przeważnie portretów – prawie pierwszorzędnej wartości, znajdujących się w Galicji, w Królestwie Polskiem i w Ks. Poznańskiem, a wynoszących przeszło 100 sztuk, malowanych olejno, akwarelą, pastelami lub gwaszem, zajęłoby wiele czasu i pociągnęłoby znaczne koszta, – więc ograniczyć się muszę tylko do Krakowa.

Na podstawie powyższych danych ponosi prośbę, aby Szan. Dyrekcya uchwaliła urządzenie zbiorowej wystawy prac śp. Brata mego, które dostarczę tj. portretów i szkiców. Wystawa taka przyniesie niezawodnie jakiś dochód, choć ze względu na dolę sierót (córki) pozostałych po śp. Bracie moim (wdowa) a niezaopatrzonych, którémi się zajmuję – spodziewam się Szan. Dyrekcya z tego tytułu odpowiednie jednorazowe honorarium dla sierot przeznaczy.

Niektóre z prac śp. Brata mego odpowiednie do zakupna przez Tow. sztuk pięknych do rozlosowania, ośmielam się zaproponować to Szan. Dyrekcyi ze względu na sieroty. –

Pragnąc zabrać się do wykonania powyższej myśli – proszę o łaskawe zawiadomienie mnie o zapadłej uchwale Szan. Dyrekcyi. –

Z uszanowaniem

Stanisław Maliniewicz

z Tow. wzaj. ubezpieczeń

Kraków 12 Stycznia 1878.

3 Lysozym 50 %

284

Dnia 5/III 98 Batory № 6.

Wielce Szanowny Panie
Sekretarzu!

Racz Szanowny Pan podziękować w imieniu mojem za łaskę Sz. Panu profesorowi Unierzyckiemu — W poniedziałek lub Wtorek złożę 200 zł. r. a zabiorę obraz.

285

Przy tej sposobności
łączę wyrazy głębokiego
szacunku
sługa
Seweryn Maciejowski

286

Szanowny Panie Sewerynie
Dobrodzieju!

Przedewszystkiem bardzo spóźnione życzenia wesołych świąt zasyłam, a ponieważ nawet ruskie już minęły, niech one będą życzeniami wesołej i ładnej wiosny.

W wielkim tygodniu wysłałem Panom moją marmurową główkę z Medyolanu. Czyście ją już otrzymali i czy w dobrym stanie?

Nazwać ją należy „mała Medyolanka, cenę zaś jej już Pan sobie zanotował. Dobrze by było, żeby Towarzystwo kupiło ją u mnie. Wiele lat jużem się Wam nie naprzykrzał, może to weźmiecie w rachubę.

Jak że tam ze sprawą Grottgera?

Ja już i tu zebrałem kilkadziesiąt
franków, ale o więcej tu trudno,
natomiast Warszawiacy, których
tu spotykałem skarżą się, że o tej
sprawie niesłyszeli i zapewniają,
że tam nie mało zebrać by można.
Temi ~~dniami~~ dniami przejeż-
dżać będzie przez Kraków młody
malarz p. Trojanowski, mój dobry
znajomy, wstąpi do Was, dajcie
mu kilkanaście list, które on do
Warszawy zawiezie i dopiero z tam-
tąd prześlę Wam wiadomość na
czyje imię je zapisać. Zdaje się, że
się tam zajmie zbieraniem skła-
dek redakcya „Głosu", mówiłem tu
o tem z jednym z jej współpracow-
ników, bojąc się jednak narażać pisma
powiada, że lepiej, gdy po powrocie
do Warszawy zamówiwszy się z kole-
gami, otrzymawszy listy skład. (które
im właśnie p. Trojanowski przewiezie)

podadzą Wam nazwisko jednego z pośród siebie do zapisania list na jego imię.

Tu teraz bawi kilkunastu z młodzieży malarskiej, założyli nawet czytelnię polską, posiadającą kilkanaście pism w tradycyjnem „Caffe Greco." Ja wynająłem już sobie pracownię rocznie i w tym tygodniu mam zamiar zabrać się do roboty. Czas tu ciepły ale zmienny - dżdżysty.

Łaskawą odpowiedź adresujcie mi:
Sr Antonio Madeyski scultore
Via Flaminia 28-A. Roma

Przyjmcie szanowny Panie Lewezynie wyrazy poważania od szczerze Panu życzliwego

Ant. Madeyskiego

Rzym 24 kwietnia 1898 r.

odp 28/4 1896

Szanowny Panie Lewczynie
Dobrodzieju!

W odpowiedzi na list Pański z d. 28 kwietnia spieszę zawiadomić Pana, że cenę na biust mał. medyolanki naznaczyłem minimum, zdaje mi się, trzysta pięćdziesiąt zł. z., maximum: choć - milion.

Ustępować z tej ceny, t. j. nie z miliona, lecz z trzystu pięćdziesięciu, trudno by mi było, bo jak moskale powiadają: „siebie dorożé stoit". Cieszy mię bardzo, że ta główka Panu się podobała, a jednak, wie Pan, spaskudzili mi ją w marmurze, model, mam go teraz tu, o wiele lepszy. Wyraz oczu i ust t. j. to co się już czuciem robi, w

znacznej mierze zatracili wyliczu-
jąc zanadto. Cóż robić, ale rzecz jest
niezła i ton, jaki marmurowi
nadałem przyjemny. Jak mi ją
sprzedacie, to będę b. wdzięcznym,
bo mam już teraz tego martwego
kapitału w różnych miejscach na
kilka tysięcy, a gotowizny potrzeba,
bo oto właśnie zajmuję się na urzą-
dzenie pracowni i rusztowania do
większej pracy, do której niebawem
mam się zabrać, daj Boże mię ucz-
ciwie wiek zakończyć!
Co się tyczy artystów pochodzenia ga-
licyjskiego, to jest tu tylko dwóch
młodych chłopaków, b. uczni kra-
kowskiej szkoły, rzeźbiarz Stanisław
Kazimierz Ostrowski (lwowianin) i
malarz Ignacy Protaszewicz (krako-
wianin) oba mają chętkę wypracować
coś na wystawę paryską. Adres pierw-
szego jest: Via Cola di Rienzo 285
III p. int. 12 i drugiego: via Margutta
N 42. II p.

Dziękuję za wiadomości o pomniku Grottgera, czytałem też o Reformie, którą tu w czytelni mamy, dzięki Bibliotekarzowi, nie o tem zgoła nie mogę, bo nieznam projektów, żeby to miał być fałsz., ale rozumiem, że wśród jury niebyło ani jednego rzeźbiarza, pewnie mają tam Damę, nieznam go, ale to w rodzaju rzeźb nie pomoże. Osobiście mojem zdaniem jest, by pieniądze zbierać w dalszym ciągu, a o wzniesieniu nie myśleć. Przecie dość wieków się zmieni, ale świat trwać będzie i wedle prawdopodobieństwa więcej nas żyć będzie, a więc i pamięć o Grottgerze też, a czyż nie lepiej pomnik ~~~~ pomnik ~~~~ pomnik ~~~~

publicznie przez pisma w tej sprawie, ale mi się niechce, wolę robić jak krzyczeć i to z daleka nie widząc wszystkiego co się święci u Was.

I tu mieliśmy choć bez zimna deszczy zawiele, ale od paru dni rozpoczęły się upały.

Łączę drogiemu Panu wyrazy poważania i serdeczne pozdrowienia. Życzliwy sługa

Antoni Madeyski

2 Maja 1898 r.

Via Flaminia 28-A.

Roma

ia Flaminia 28-A
Roma

odp 29/7 1898

Rzym 30 czerwca 1898.

290

Szanowny Panie Lewczynie ±
Dobrodzieju!

Ponieważ nie mam nadziei zebrać więcej tu w Rzymie wobec letnich pustek, odsyłam Wam ostatnią listę grottgerowską (N73) z zebranemi tu sześćdziesięciu czterema lirami (64). Zechciejcie mię łaskawie zawiadomić czy się ostatecznie zdecydowała sprawa roboty pomnika i jak, a również ile macie pieniędzy i czy robi się co kolwiek by było więcej? Jeśli nie korzystaliście z zjazdu w Krakowie w tem celu, to szkoda.

Kiedyż u Was zakup w „Towarzystwie" i czy jest nadzieja, by mi główkę kupili? Po małą główkę gipsową

nego staruszka w czapeczce zgło-
si się moja kuzynka p. Pawło-
wska z kobiercem, bądźcie łaska-
wi oddać ją jej. Biust zaś staruszki
bez postumentu, jeśliście się już
nim nacieszyli, odeszlijcie mi
tu do Rzymu, poleciwszy dobrze
opakować. Jeśli posiadacie warunki
konkursu na rzeźby dekoracyjne do
nowego gmachu Tow. zach. sztuk p. w
Warszawie, bądźcie łaskawi je przysłać
mi. Jest tu nas kilku rzeźbiarzy, a
owe warunki były podobno ogła-
szone tylko w Kurjerze Warszawskim
i ten numer gdzieś się zapodział
z naszej czytelni. Nie wiem dla czego
tow. Warsz. zachowuje taką dyskre-
cyę w tej sprawie? ~~Zaś~~ Komitet
zaś pomnika Mick. we Lwowie
ogłosił niemożebne warunki: ~~Dowie~~
w Krakowie i Warszawie zanadto sza-

fowano pieniędzmi, a komitet lwowski posuwa, przy wielkich wymaganiach, oszczędność do niemożebnych granic. Suma przeznaczona na pomnik i premie obok tych wymagań są tak niskie, że, będąc podejrzliwym, przypuszczać można ~~należy~~, że chodzi o to, by odstręczyć szerszy ogół rzeźbiarzy od bronią udziału w konkursie; obok tego w warunkach ogłoszonych jest parę niekonsekwencyi. Zabieraliśmy z tąd głos w tej sprawie przed miesiącem, ale Now. Ref. nie raczyła go zamieścić. Może dla tego, że podpisany był pseudonimem – nie znam się na tych prawidłach, ale sądzę, że jeśli rzecz jest słuszną i traktowaną przedmiotowo, to mniejsza o nazwisko autora.

Jeśli by było co ciekawego do do-
niesienia o uroczystościach, prócz
tego co podaje Reforma, może Do-
gi Pan zechce mi zakomunikowa-
wać. Tu się żyje tylko ciałem, a
duszą w kraju. Za każdą wiado-
mość, czy to z koła artystycznego,
czy ze spraw ogólnych będę b. wdzię-
cznym. Czy nie można by tanio do-
stać oleodruk lub fotogr. (choćby stare)
z obrazu Matejki-Zamoyski pod by-
czyną. Gdyby b. tanio to rad bym i wię-
cej reprodukcyi z obrazów Matejki
posiadać, bodaj w drzeworytach.
Przepraszam, że drogiemu Panu
czas zabieram. Łączę najserdeczniej-
sze pozdrowienia i wyrazy powa-
żania. Sługa Ant. Madeyski
NB. Czy był Trojanowski i czy zabrał
grottgerowskie listy?.

Via Flaminia 28-A
Roma.

Szanowny Panie
Dobrodzieju!

Serdecznie dziękuję za udzielone mi wiadomości. Na cenę zł. z. trysta za główkę m. medyolanki zgadzam się, na ciężkie czasy i to dobre. Po odtrąceniu mego długu u „Towarzystwa resztę raczy mi Pan Dobrodziej wysłać do Rzymu.
Co się tyczy pomnika Grottgera, to zbieranie składek dawało mi wielkie moralne zadowolenie, jako współdziałanie w sprawie godnej i narodowej. Co się jednak ostatecznej decyzyi tyczy, to ta mię zmartwiła. Może projekt p. Szyman. i ładny (widziałem tylko lichą ilustr.), ale nie na taki sobie Grottger zasłużył; nigdy też się

nie dam przekonać, że lepsze byle co
aby zaraz. Dajmy na to, że owo zaraz
ciągnie się lat kilka, ale, że w ciągu
tego czasu zebrano parę tysięcy, a nie
dwadzieścia, to tylko wina opiesza-
łości Komitetu, który sprawy tej
nie spopularyzował we wszystkich
dzielnicach n. p. dobierając członków
z różnych dzielnic i t. p... Ale co tu go-
dać, gdy klamka zapadła. Dziś wypada
Panom gwałtownie dążyć do tego,
żeby architektura pomnika koniecznie
była z granitu, to jedyny wytrzymały
na nasz klimat kamień, piaskowce i
wapienie na pomniki u nas djabła
warte, a marmur trzeba przykrywać
na zimę. Co się tyczy adresów artystów
rodem z Galicji w Rzymie, to jeśli Pan
do nich nie pisał jeszcze, proszę tego nie
robić, bo już obaj z tąd odjechali nie
mając zamiaru powrócić: Protaszewicz
do Paryża, a Ostrowski do Lwowa, adresu
ich nie posiadam.

Dziękuję Panu za odesłanie mi biustu staruszki, jeszcze go nie otrzymałem, ale zapewne wkrótce nadejdzie. Co się tyczy mał. biustu staruszka, to zapewne wzięła go moja kuzynka p. Pawłowska z Kobiernic, jako swoją własność, ale czyżby na wystawie niewiedziano, kto rzecz z wystawy odbiera? Serdecznie dziękuję za wiadomości o obrazach Matejki, ale zapewne reprodukcye te są drogie więc nie na moją kieszeń. Trzeba będzie się udać do kogo z kolegów, może mi wyszuka stare egzemplarze.

Załączam Szanownemu Panu serdeczne pozdrowienia i podziękowanie za łaskawe zajęcie się mojemi sprawami i informacye.

Pozostaję z poważaniem i życzliwością.

Sługa Antoni Madeyski

Rzym d. 1 Lipca 1898.

odp 5/8 1898.

Za biuszek fl 300

spłata

pożyczki fl 50.

4% „ 1.34 „ 51.34

posłano do Rzymu fl 248.66

23 Lipca 1898.

Szanowny Panie Seweryniu.

Dobrodzieju!

30 Czerwca wysłałem z tąd Panu sześćdziesiąt cztery liry (64 l.) zebrane na pomnik Grottgera na listę N 73 wraz z listem. Nie otrzymując długo odpowiedzi obawiam się czy nie zaginął ten list; był asekurowany i mam recepis; proszę mi donieść choć w kilku słowach czy Pan go otrzymał. O cudze pieniądze człowiek się więcej niepokoi niż o swoje. Jeśli łaska, to i na pytania zadane w liście proszę odpisać.

Łączę serdeczne wyrazy życzliwości i poważania Antoni Madeyski Via Flaminia 28-A. Roma

294

CARTOLINA POSTALE ITALIANA

(CARTE POSTALE D'ITALIE)

NB. Sul lato anteriore della presente si scrive soltanto l'indirizzo.





97

Austria – Cracovia

Wielmożny Pan

Seweryn Böhm

Skarbnik Tow. Przyjac. Sztuk. p.

w Sukiennicach

(Galizien – Krakau) w Krakowie

ROMA 23 98 55

ROMA 23 98 55

KRAKÓW 1

Roma via Flaminia 28a

Rzym 21 Sierp. 1899

295

Mawczyk odp 30/8 1899

Wielce Szanowny
Panie Seweryn Dobrodzieju!

Zapewne w tych dniach nadejdą do Tow. dwie paki z moimi rzeczami z Moskwy. Będą to dwa marmury, popiersie kobiety i fig. małej Ewy. Proszę Szanownego Pana zarządzić łaskawie, by rzeczy tych narazie nie wystawiano.

Pragnął bym u Panów w Krakowie w jesieni wystawić z dziesiątek moich prac naraz. W tym celu rozporządziłem, by po wystawie monachijskiej dwie rzeźby moje, które się tam znajdują, odesłano do Krakowa, w tym samym czasie t.j. w październiku wyszlę kilka

prac z tego - z Rzymu i może jeszcze
ze dwie z Petersburga. Razem
będzie około dziesięciu: pięć brązów
ze trzy marmury i dwa gipsy.
Kłopotu wielkiego z tem mieć nie
będziecie, gdyż najwięcznemi razem
mi będą dwa popiersia z rzeźbami
jedno z marmuru („Ból") i dru-
gie z brązu („Dziwo").
Szanowny Panie Sewerynie,
po raz pierwszy będę w kraju wy-
stawiał większą ilość prac moich
naraz, proszę więc bardzo Pana
by był łaskaw dobrze te prace
umieścić, nie zarządzając po
wystawie; jeśli można, bardzo
byłbym rad, żeby wystawiono
je w mniejszej sali przy rotun-
dzie. Panu szczegółowe wska-
zówki co do oświetlenia, o ile te

do uwzględnienia będą może-
bne, prześlę wysyłając roboty.
Od dobrego wystawienia często
sprzedaż zależy. Ponieważ gipsu
nikt nie kupuje, wysiliłem się
na wykonanie przeznaczonych
do wystawy rzeczy w marmurze
i brązie, ale to nadzwyczajny
dla mnie wysiłek, bo już b.
krucho ze mną.
Rujnuje mię tu także kolekcyono-
wanie wykopalisk i okazów marmu-
rów, używanych przez rzymian,
ale to pasya moja zbierać stare
rzeczy by je do kraju przewieźć;
odmawiam sobie przyjemności
osobistych, a robię to o ile mię
stać. Marmurów mam już niezłą
kolekcyjkę przeszło 200 kawałków.
Są to płytki przeważnie tylko z
jednej strony obrobione i spolerowa-
ne. Niektóre kawałki są ciekawe

i rzadkie. Obecnie uporządkowuję tę kolekcyję, bo chcę ją ofiarować naszemu krakowskiemu uniwersytetowi na jubileusz, jeśli zaś to nie będzie się kwalifikować do zbiorów uniwersyteckich, to muzeum przemysłowemu. Mam już też ze sto kawałków z wykopalisk rzymskich, brązowych ozdób, naczyń i ułamków rzeźb (marmur i terrakotta) i to kiedyś do kraju pójdzie. Pragnął bym rozpocząć jakoś większą pracę i jakoś zabrać się nie mogę. Wielkiego nakładu potrzeba, a tu nic się nie sprzedaje; ciasno mi przytem między gratami w mojej pracowni.

Dowidzenia Szanowny Panie Lewczynie. Rozciągnąłem list na cztery strony i nudzę może Pana.

Rad bym w odpowiedzi otrzymać słówko o zdrowiu Pana i nowinach artyst. krakowskich. Pozostaję z poważaniem i życzliwością sługa Ant. Madeyski.

Roma via Flaminia 28A

297

odp 21/10 1899

postawa 50 [illegible]

Dnia 18 Października 1899.

Szanowny Panie Sewerynie Dobrodzieju!

Zapewne już nadeszła do Panów paka, którą z tąd wysłałem 28 Września z kilku bryzami, a mianowicie: „Did'ko" popiersie z brązu zielonego na postumencie z marmuru „rosso antico", 2) „maska" i 3-4) dwa portrety Stefana Batorego w płaskorzeźbie. Wszystkie te cztery przedmioty zapakowane w jednej pace. Teraz wysyłam biust gipsowy, polichromowany „mała rzymianka". Paczkę tę ponieważ jest lekka, wysyłam pospiesznie, gdyż to drożej nie wyniesie (nawet taniej), zważywszy, że dla frachtu określone minimum jest 50 kgr., ta paczka zaś nie waży i po-

łowy tego. Przed paru miesiącami
poleciłem wysłać do Was z Petersburga
dwa moje biusty, „małą medyo-
lankę", z różowego marmuru (marmo
di Como) i gipsowy biust – portret
księżniczki G. Nie wiem czy te rzeczy
nadeszły, a nawet czy je wysłano,
bo nie mam z Petersburga żadnej
wiadomości. Jeśli dwie rzeczy z Mo-
nachium (półfigura z biał. marm.
„Ból" i mały brązowy biust staruszka
nadeszły, można by już wszystko
co się zebrało wystawić, mam
wprawdzie wysłać z tąd jeszcze je-
den medalion „upiorek", ale ten
jeszcze nie zupełnie gotów, można
~~ta~~ więc go będzie potem wśród in-
nych umieścić, bo czekać ze wszyst-
kiemi robotami na jedną nie war-
to. Otóż wymieniam wszystkie ro-
boty kolejno, które mają być wysta-
wione, nazywając je i ceniąc.

Z Moskwy: fig.[1] marm. biały – „mała Ewa" zł. r. 600,[2] biust marm. biały „dziewczyna z południa" zł. r. 220. Z Petersburga:[3] biust marm. różowy – „mała Medyolanka" zł. r. 320,
[4] biust gipsowy – portret księżniczki G. (nie do sprzedaży). Z Monachium
[5] półfigury marm. biały „Ból" zł. r. 600,[6] biust mały brązowy „staruszek" zł. r. 75. Z Rzymu:[7] biust brązowy na postum. z marm. rosso antico – „Did'ko" zł. r. 500,[8] płaskorzeźba brązowa – portret St. Batorego zł. r. 100,
[9] brązowa maska zł. r. 80. Wysyłam obecnie[10] biust gipsowy polichromowany „mała rzymianka" zł. r. 150.

Ceny, jak Szanowny Pan widzi naznaczam możliwie najniższe, niektóre roboty mnie samego drożej kosztowały, ale obecnie gwałtownie potrzebuję pieniędzy na życie i na wielką pracę, którą przed miesiącem

rozpocząłem, a która mi zajmie
zapewne z 1½ do 2ch lat czasu i wiele
nakładu wymaga. Bardzo, bardzo
mi zależy, by módz sprzedać co się
da, bo mi już porządnie bieda w oczy
zagląda. Pan był łaskaw kilka razy
okazać mi swą życzliwość, z całym
więc zaufaniem udaję się do Pana
z prośbą, by mi Pan zechciał o ile
można w sprzedaży tych prac dopomódz. Po-
zostając tak długo na swym sta-
nowisku, zna Pan wszystkich, nie-
licznych wprawdzie, amatorów sztu-
ki u nas, często słówko zalecające
wiele zdziałać może, zwłaszcza u nas
gdzie nie kupują, czując potrzebę ota-
czania się dziełami sztuki, a tylko
pod wpływem chwilowej fantazyi.
Ceny, które powyżej podałem niech
służą Panu do orjentowania się, jeśli
by Pan zauważył, że niektóre podnieść
można, proszę to uczynić, ale również

upoważniam Pana do pewnego ich zniżenia, jeśli od tego sprzedaż zależną będzie. Może przecie i Towarzystwo coś nabędzie do rozlosowania. Posłałem dwa portrety Batorego, bo ta rzecz może najprędzej jeszcze znajdzie nabywcę, u nas portrety tego dzielnego króla mało rozpowszechnione i liche, a ja swój robiłem podług doskonałego portreciku z galeryi Pitti we Florencyi. Początkowo chciałem jeden z nich posłać do Warszawy, ale nie wiem czy tam wystawić go pozwolą? Co się tyczy wskazówek co do ustawienia i oświetlenia robót na wystawie, to miał bym do zanotowania tyle: naturalnie światło górne, ale i przy górnym może być niesymetryczne oświetlenie tworzy, któż nabardziej potrzebne ono jest dla półfigóry „ból", a mianowicie by stała w tej części salki, by twarz z prawej strony od widza miała jaknajwię-

cej cienia, bo wtedy najlepiej uwida-
cznia się wyraz. Także kolor. biust „ma-
łej rzymianki", jeśli ma mieć cień wię-
szy z jednej strony to lepiej, by on był
z prawej, maska brązowa może mieć
go z lewej, wogóle biustom lepiej gdy
z prawej od widza strony mają więcej to-
nu, ale ponieważ co do wszystkich te-
go uwzględnić nie można, więc nale-
ży zauważyć którym z tym najlepiej.
Fig. mał. Ewy najlepiej gdy będzie oświet-
lona symetrycznie. Maska i płasko-
rzeźby (Batory i „upiorek", który potem nadejdzie)
należy by wisiały pionowo lub prawie
pionowo, jeśli nie będzie innych miejsc
to na postumentach, na których stać
będą biusty lub fig. maską jednak
nie przy „bolu" a „upiorek" nie przy „rzy-
mionce, bo są zbyt podobne, robione
z tych samych modeli. Dobrze by było
by te wiszące przedmioty nie były zbyt
nisko, najlepiej na poziomie oczu pa-
trzącego. Jako okazy oświetlenia załączam

fol 163 300 7.

tu parę fotogr., które może zechce Szanowny Pan zachować Sobie na pamiątkę. Przepraszam, że kończę na świstkach papieru, ale nie mam innego pod ręką i nie myślałem, że wypadnie tak się rozgadać.

Jeśli to możebne to prosił bym jeszcze Pana o łaskawe udzielenie mi od Towarzystwa pożyczki, choćby w kwocie pięćdziesięciu zł. r., bo zdaje się, że do tej wysokości Pan sam rozporządzić może, mnie by się w danej chwili i taka summa bardzo przydała, a gwarancya chyba będzie dostateczna. Otóż i wszystko. Prosił bym tylko o łaskawe doniesienie jakie roboty moje dotychczas przybyły, w jakim stanie, a także

rad bym był usłyszeć zdanie Pa-
na o mych pracach.

Proszę przyjąć wyrazy mego
poważania i serdecznej życzli-
wości od sługi

Ant. Madeyskiego.

NB. Jeśli który marm. (biały) będzie
zabrukany, można go łatwo oczyścić
otarłszy wilgotną gąbką. Prosił by-
też by przy wystawionych przedmio-
tach były kartki z nazwiskiem i
tytułem pracy, bo zdarzało mi się
uważać, że czasem tego brakowało.

Dziękuję za wiadomości w poprzednim liście
Pana, co się zaś tyczy powiedzenia o mej intencji
ofiarowania uniwersytetowi, nie wykopalisk
na razie, lecz okazów marmurów, to może nie
warto, bo musiał bym je jeszcze uporządkować i
zrobić na nie szafkę, a na to potrzeba ze 200 fr.
których niestety nie posiadam, dla tego też muszę
moje intencye, niestety odłożyć na lepsze czasy

Roma, via Flaminia 28 A 301

25 Października 1899.

Maczyk

Szanowny Panie
Dobrodzieju!

Serdeczne dzięki za uwzględnienie mej prośby i rychłą odpowiedź. Załączam przy niniejszym podpisany kwit, do którego dołączam 20 c. (markę poczt.) bo nawet w konsulacie nie znalazłem austr. stempla. Bardzo by mi na rękę było, żeby już przy tym zakupie nabyto co z moich rzeczy. Dziwne, że owa paka z brązami tak długo w drodze. Załączam tu fotogr. (choć lichą) mego Batorego, może ona na razie posłużyć może wydziałowi

do zakwalifikowania, jeśli oryginał na oznaczony dzień nie nadejdzie. Dodaję, że płaskorzeźba jest w brązie, rozmiar 23 × 25 cm. Niepokoi mię bardzo, że z Petersb. rzeczy nie nadeszły, możebnem jest, że nie spełniono tam mego polecenia i niewysłano ich wcale. Jak nadejdą roboty z Monachium i Rzymu, a tamtych z Petersb. nie będzie, to niema co czekać na nie. Jeśli Tow. kupi Batorego, to ponieważ wysłałem dwa portr., nie należy przy wystawionym umieszczać kartki „zakupiony" może się i na drugi znajdzie amator.

Objaśniam tu też, że na biurt gips. „mało zrymionka", który wysł ostatnim z tąd, naznaczyłem jak na gips cenę, zdawać by się

mogło, za wysoką (150 zł. a.), ale to dla tego, że jest on jedynym, wcale nie robiłem formy na niego i przy tem, że jest polichromowanym. Jako za unikat, to nawet b. tanio. Rad bym przysłał Szanownemu Panu w tej kopercie trochę prześlicznej pogody i ciepła, jakie mamy tu od kilku dni, w Was za pewne brak tego w tej porze.

Proszę przyjąć wyrazy mego poważania i życzliwości.

Sługa Ant. Madeyski

Roma, via Flaminia 28a odp. 7/11 1899 303

Szanowny Panie Dobrodzieju!

Wczoraj wysłałem pospiesznie małą paczkę (6 kgr.) z medalionem gipsowym polichrom. „upiorek". Otrzymacie go zatem za kilka dni. Cena jego 75–100 zł. r. Jest to ostatnia rzecz, którą miałem z tąd do posłania. Wystawić co jest natychmiast, czy czekać na nadejście rzeczy z Monachium pozostawiam do Pańskiego uznania. Na miejscu lepiej się Pan zajętować może, czy obecnie dobry czas na wystawę. Może tu Pan zasięgnie wiadomości od artystów, kiedy się skończyła wyst. w Glaspalaście Monach. i kiedy można się spodziewać robót. Zapewne, że lepiej by było wystawić naraz więcej rzeczy, szczególnie wobec tego, że owych z Petersburga nie ma i może nie będzie. Będzie mię pan łaskaw poinformować, czy ~~ob~~ owe dwa gipsy ostatnie (kolorow.) com stąd wysłał doszły nieuszkodzone? A może jeszcze co jest dla mnie ciekawego z ostatniego zakupu. Fogr. Batorego zapewne Pan wczas otrzymał, a może i bryły nadeszły w porę. Proszę przyjąć wyrazy mego poważania i serdeczne pozdrowienia

Sługa Antoni Madeyski

Rzym 3 Listop. 1899.

CARTOLINA POSTALE ITALIANA
(CARTE POSTALE D'ITALIE).







NB. Sul lato anteriore della presente si scrive soltanto l'indirizzo.

Austria-Galizia-Cracovia

Wielmożny Pan
Seweryn Böhm
Skarbnik Tow. Przyj. Sztuk Pięknych
w Sukiennicach
w Krakowie
(Oesterreich-Krakau)

Madeyski

304

2 Moskwy ~~[illegible]~~ poz. 25/11 1899

1 Mała Ewa marmur

2 Dziewczyna z połudn. marmur

Z Rzymu

3 Biust bronz. „Dziadko"

4 Stefan Batory płaskor (2 ex)

5 Marka z bronz

6 Mała Rzymianka (biust polich.)

7 Upiorek Medalion z gi

16/12 nadeszły

8 „Ból" marmur

9 „Stroniek" mały biuren

Mają nadejść.

Z Petersburg

Mk 3.

z Monachium

Mk 2.

Roma, via Flaminia 28a 29 Listop. 1899. 306

Wielmożny Panie! odp 9/12 1895

Fotogr. Matejki otrzymałem przed kilku dniami, maskę dziś, wczoraj zaś zawiadomienie od Pana o nadejściu nareszcie paki z brązami; okazuje się, że to bydło, spedyterowie, mając ją już dawno z Krakowie, odesłali z powrotem do Wiednia, nie wiem z powodu jakiej idyotycznej pomyłki i dopiero po mojej reklamacyi znów przesłali z Wiednia do Krakowa. Żebyż reszta rzeczy nadeszła! Cóż mówią ludzie o moich robotach i jak się Panu podobają? Czy z powodu „upiorka" nie mówią żem się zaczął modernizować? Do Matejki się właśnie zabieram i to gorąco. Przy sposobności proszę mi donieść łaskawie z której strony gmachu będą biusty i jeśli można kogo będą przedstawiać inne i jacy rzeźbiarze je robią? Łączę wyrazy poważania i życzliwości.

Wdzięczny Sługa Ant. Madeyski

CARTOLINA POSTALE ITALIANA

(CARTE POSTALE D'ITALIE)

POSTE ITALIANE

10 CENT.

Austria Galizia - Cracovia

99

A Wielmożny Pan

Seweryn Böhm

Dyrektor Tow. Przyj. Sztuk Pięknych

w Dziennicach

w Krakowie

(Oesterreich - Krakau)

KRAKAU 1 MOKA

ROMA 29 11 85 FERROVIA

NB. Sul 1.50 anteriore della presente si scrive soltanto l'indirizzo.

Roma, Flaminia 28 II

Wielmożny Panie! odp. 12/1 1900 307

Bardzo mię obeszła wiadomość o zniszczeniu biustu księżnej G., co za idioci go pakowali! Nie widząc go nie mogę nikomu powierzyć reperacyi, proszę bardzo zachować gdzie w bezpiecznym miejscu kawałki, ale tak by się o siebie nie tarły, jak kiedy przyjadę, sam go wyreperuję. Co się tyczy marmuru zowego, to można go gąbką wymyć, ale przypuszczam, że Pan za brud bierze plamy na cielistym marmurze, który nigdy nie bywa równego koloru, ma żyłki rudy, żelaznej, tem nie mniej w dobrym górnym świetle jest b. ładny, robi wrażenie ciała. Zapewne otrzymał Pan mój list, gdzie kwituję odebranie pieniędzy za maskę, oraz fotogr. z pierwszego biustu Matejki. Raz jeszcze łączę serdeczne życzenia noworoczne i wyrazy poważania.

Życzliwy sługa Antoni Madeyski

31 Grudnia 1899.

CARTOLINA POSTALE ITALIANA

(CARTE POSTALE D'ITALIE)

NB. Sul lato anteriore della presente si scrive soltanto l'indirizzo

Austria-Galizia — Cracovia

99

A Wielmożny Pan
Seweryn Böhm
Skarbnik Tow. Przyj. Sztuk. p.
w Łuszczanicach
w Krakowie
(Oesterreich-Krakau)

308

Zakopane d 19-5
1895

Wielmożny Panie!

Na wystawie Towarzystwa sztuk pięknych w Krakowie, znajdują się od dłuższego czasu cztery moje obrazy:

1 Portret Kościuszki
2 Powrót z lasu
3 Rusinka
4 Przy nauce

Ponieważ nie życzę
sobie by obrazy te nadal
wystawione były na wi=
dok publiczny, ośmielam
się prosić najuprzejmiej
o wydanie ich siostrze
mojej Edmundzie Śmia=
łowskiej, zamieszkałej przy
ulicy Zgoda № 1 na I pię=
trze w Krakowie.

Powtarzając prośbę

./.

309

moja, łącze wy[illegible]y
wysokiego
poważania

Antonina Majewska.

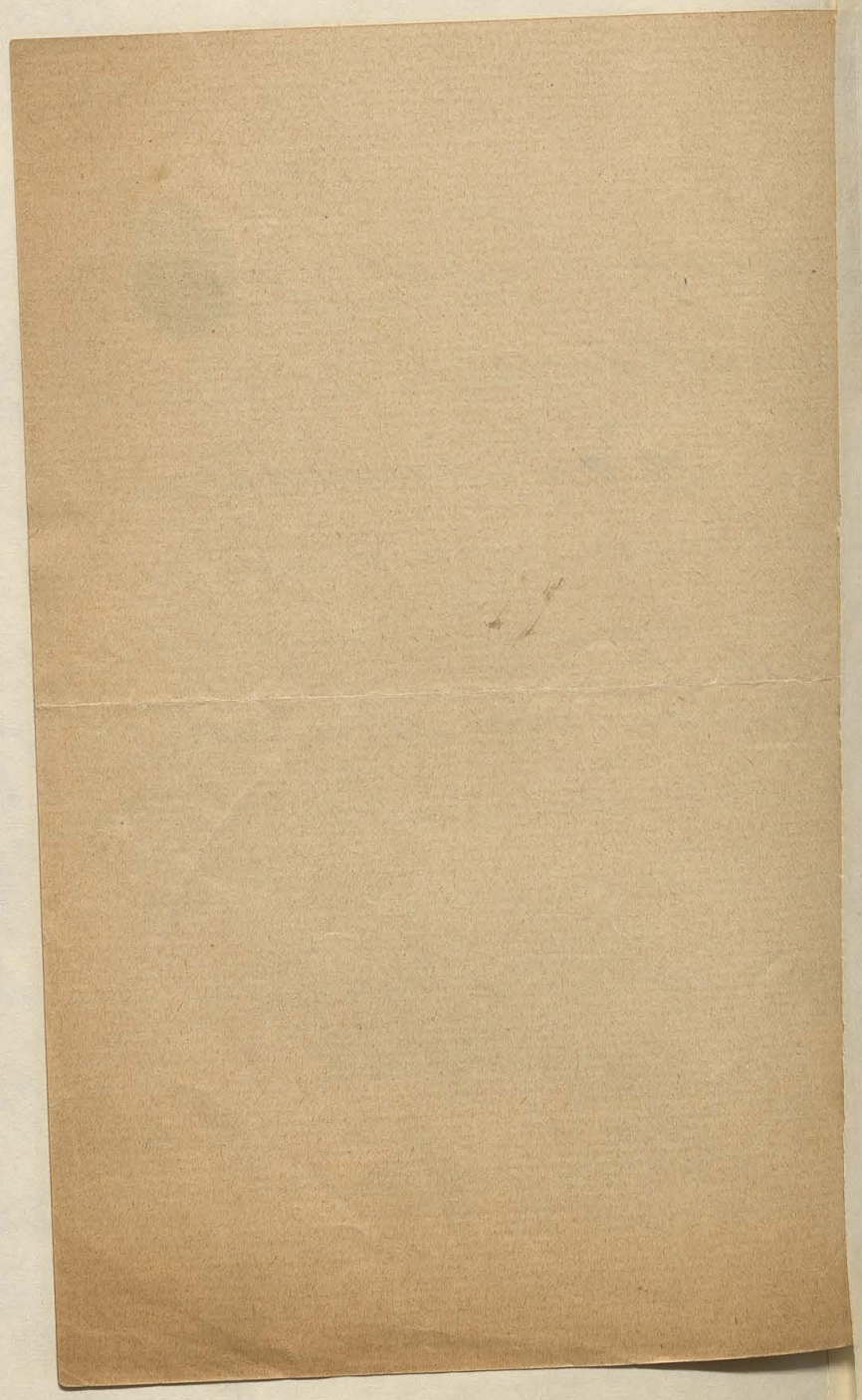

50

310

Rozdwiany 1° Sierpnia 883.

Wielmożny Panie Sekretarzu

Równocześnie wysyłam „Krajobraz" bez ram. Ramy oddał do kancelaryi przed 10 dniami mój znajomy, którego o to prosiłem. Proszę więc być tak dobrym i kazać płótno przesłane włożyć w ramy o których mowa - i wystawić.
Cena 200 Złr Wł. -
Jeśli zakupu nie będzie w tych dniach - proszę o łaskawe przysłanie tytułem zaliczki 100 fl. Wł.
Proszę przyjąć wyrazy prawdziwego szacunku i poważania

J. Makarewicz

312

odp 30/III 1894

Lwów 28/3 894

ul. Piekarska 13.–

Wielmożny Panie

Jeszcze 14 Marca zawiadomił mię pan Sokołowski że WPan ma nabywcę na obrazek mój „Pastuszek" i zgodziłem się na cenę 100 fl. – o czem p. Sokołowski odwrotnie telegraficznie WPana doniósł.

Niemając dotychczas odpowiedzi udaję się sam do WPana z prośbą o łaskawe zawiado-

mienie mię - czy obrazek
sprzedany - czy też mogą
nim dysponować.
Przygotowuję większy obraz na
wystawę krajową - więc po-
żądanym byłby każdy przychód
wobec wydatków jakie płótno
większe za sobą pociąga.
a WPanu bardzo wdzięczny był-
bym za łaskawe pośredni-
ctwo w sprzedaży.-
Wielkie zmiany w Towarzy-
stwie Krakowskiem nietyle
nas obeszły co samych Krakowian

chociaż nas tu już do 30-ta
żyjemy jeszcze w spokoju
zapatrując się na życie
artystyczne z tego filozofi-
cznego stanowiska. — cóż jak
obrazek dobrym będzie — to
nabywcę łatwiej znaleźć
bez względu czy na czele na-
szego ~~stowarzyszenia~~ stoi ten
lub ów — i z drugiej strony
przekonani jesteśmy że niema
człowieka któryby każdemu
dogodził. będą zawsze jakieś
niesnaski — robiliście, co

można było zrobić, a pewnie
i teraz tak samo będzie –
Czy zakupy w Towarz. Krakow-
skim są usystemizowane?
czy też dorywczo zakupujecie
w każdym razie proszę także
mi donieść kiedy najbliższy
zakup – chcę kilka mniejszych
prac posłać a teraz
piszę się Wielmożnego Pana
zawsze przyjaznym i
powolnym sługą

J Makarewicz

314

Lwów - Sobota

oweszły pocztą / III 1895

Wielmożny Panie!

Wczoraj powróciłem z dłuższej wycieczki do domu i przypomniałem sobie że ostateczny czas do zgłoszenia i wysłania obrazów na wystawę Berlińską. Ponieważ chciałbym i kilka studyów moich posłać a potrzebuję je jeszcze razem z pozostałemi w pracowni jednakowo oprawić - dla-

tego proszę Pana o łaskawe
odwrotne nadesłanie pocztą czte-
rych studyów wystawionych w
Krakowie a mianowicie

7 - Bonn 1. Diaka z poddiaczym
śpiewających

1. - 120 2. Chłopa trzymającego
świeczkę przed sobą

4. 90 3. Chłopkę w sieraku (samą)

2 - f 40 4. Dwóch chłopów razem,
(figury dopoł.)

pod adresem:
Makarewicz Lwów
Kurkowa 2. B.

Na drugi tydzień wyszlę obrazek i 2 studya, a równocześnie postaram się puścić z długu - który mi wielce Łaskawy Pan pozwolił zaciągnąć.

Życzeniu pańskiemu wyrażonemu mi jeszcze w Krakowie stało się zadość akcye krakowskie ważne są u nas - niewiem jak załatwicie tam sprawę premii o które będziemy prawdopodobnie kołatać.

Ciekawe wiadomości dochodzą
mię ze świata - pisze mi
francuz który zna naszą
kolonię artystyczną w Kra:
kowie (Warszawie) we Lwowie w ten sposób
o nas. Wy jedni polacy u
których widać jakieś zdrowe
szczere dążenia - Monachium
to fabryka - Paryż to ważyni
w sztuce.. Po części ma rację
zważywszy jeszcze w jakich
warunkach pracujemy.. Był:
bym Panu Łaskawemu bardzo wdzię:
czny za wiadomości z Krakowa
i pozostaję zawsze szczerze
oddanym i życzliwym Sługą
J Makarewicz

516

Lwów 21. 3. 97
pracownia: Hotel George

odp. 30/III 1897

Wielce Szanowny
i Kochany Panie!

Już od kilku miesięcy wy-
bieram się do Krakowa i my-
słałem że osobiście będę mógł
prosić Kochanego Pana o przy-
jęcie do zbiorów swoich i mojego
studyum, w dowód że nie-
mniej od Krakowskich moich
kolegów cenię zasługi pańskie
wobec sztuki polskiej a zawsze
pamiętny i wdzięczny jestem

za tyle dowodów szczerej ży-
czliwości, okazanej mi już
od początku mojego zawodu
Niechcę już zwlekać a
radbym za serce sercem od-
płacić.
Jeśli praca moja niewielk
rozmiarami to zdaje mi
się być wyrazem mojego
obecnego kierunku, o c
mi głównie chodziło.
Żałowaliśmy bardzo że
Koledzy Krakowscy nie m
domili nas w swoim czasie
że chcą dać gremialnie

wyraz uznania pańskiej
działalności w Tow. sal. p.
dowiedzieliśmy się dopiero
niedawno o fakcie dokonanym
już przed kilku miesiącami
a przecież kilkunastu nas
Lwowian bylibyśmy bardzo
chętnie należeli do
najżyczliwszych Panu.
Może mi się uda przed
świętami na miesiąc przyszły
zajrzeć do Was, a wtedy opowiem
o wszystkich naszych sprawach
malarskich, o tej obojętności

publiki - którą pewnie i tam
odczuwacie bo wypływa z
biedy ogólnej a może i z
innych powodów - Zawiele ich
zajmują wybory - a przecież
trochę za mało sztuka - Przy-
pominają ją sobie - gdy trzeba
się nią pochwalić przed obcemi
jak to będzie w 1900 w Paryżu,
ale jakim cudem ten kwiat
tak bujnie wyrósł to nie-
wiele obchodzi -

proszę przyjąć szczere
wyrazy wysokiego poważania
i szacunku od wdzięcznego
i najżyczliwszego

J Makarewicz

NB. Równocześnie wysłałem dziś pocztą
obrazek na wystawę i w tej samej paczce
studyum wspomniane dla Pana załączyłem.

wp 30/III 1897 318

Lwów 21. 3. 97
pracownia: Hotel George

Do Szanownej Dyrekcyi
Towarzystwa przyj. sztuk piękn.
w Krakowie

Przesyłam na wystawę
Towarzystwa obraz
„Dwie kobiety nabożne"
cena 120 f. z prośbą
o dobre umieszczenie
i łączę wyrazy
należnego poważania i szacunku

Juliusz
Makarewicz

320

Lwów 24.5.97
Hotel George

Kochany i Łaskawy Panie

W tej chwili otrzymałem z Krakowa telegram z zapytaniem czy należę do osobnej wystawy?
Jak to już ustnie Kochanemu Panu oświadczyłem przywiozłem moje portrety w tej myśli że spóźniłem się na osobną wystawę - w której przyrzekłem wziąć udział i Fałatowi i Stanisławskiemu. Umieściłem je na wystawie podobnie jak Malczewski swoje

gdyż osobnej wystawy nie było.
Jeżeli jednak ta wystawa
do skutku przychodzi to proszę
łaskawie obrazy moje które
są obecnie na wystawie Towa-
rzystwa przyłączyć do tej oso-
bnej wystawy.

Natomiast wyszlę za
kilkanaście dni na wystawę
Towarzystwa sch.p. obraz, który
będzie zakładnikiem łaskawie
udzielonej mi zaliczki. 50 f.

Łączę serdeczne wyrazy
poważania i przyjaźni

Szczerze życzliwy sługa

J Makarewicz

322

odp. 14/9 1897

13. 9. 97

AS. 80

Wielce Szanowny i Kochany
Panie!

Najpierw interes:

Proszę jak najprędzej kazać zapakować dobrze moje dwa portrety i odesłać je pod adresem Towarzystwa szt. p. we Lwowie. (Lieferzeit) a teraz skromne zapytanie: Co się tam u was porobiło z dyrektorem szkoły szt. p. Byłem na studyach - na

głębokiem podoba. gdy
mi wpadła w rękę gazeta
ze skromną notatką że
fałat wypisał się z
Kasyna narodowego i
rezygnuje z posady Dy-
rektora i wyjeżdża z kraju.
Znam całą historyę jego
żeniaczki aż do tej chwili
gdy Kraków opuściłem
to znaczy do dnia ślubu
Daszyńskiego.
Nie wiem gdzie znaleźć
Axentowicza lub innych

znajomych więc mnie zobaczę
się z osobą - któraby mi
wiele szczegółów - o których pisać
trudno - opowiedziała proszę
Kochanego Pana chociaż
kilka słów odpowiedzi ile
na tém prawdy - że fałat z
dyrektury rezygnuje?
Będę WPanu także wdzięczny
za podanie mi adresu
Jacka Malczewskiego
a teraz łączę wyrazy
wysokiego poważania
Sługa
J Makarewicz
Hotel Żorża

324

Lwów 2/2 98
Hotel George

Wielmożny Panie

Proszę bardzo ażeby WPan był łaskaw kazać odwrotnie jako Eilgut pod adresem Tow. przyj. sztuk we Lwowie wyexpedyować — moją „Babę z ryskalem" która w Krakowie nie ma szczęścia a która może być u nas bardzo łatwo zakupioną przy sposobności zakupna które w Sobotę albo Niedzielę się odbędzie. Gdyby

przesyłka pocztą nieprzenosiła
dwóch trzech guldenów - to
proszę to studyum pocztą
nadesłać - naturalnie bez
szkła - może w dwóch grubych
tekturach - bo na sobotę Konie-
cznie potrzebuję -
Natomiast wyszlę za 5 dni
tak ażeby 9go było już w
Kancelaryi WPana inne
studyum „Jazy naddniestrzań-
skie" które będą uniżgie

się do was jak będę umiał
najczulej. Myślałem że
pojadę teraz do Zakopanego
znowu - (gdyż przed kilku
dniami tylko co wróciłem)
ale kończę większy obraz
do Wiednia do Künstlerhausu
więc Zakopane mię ujrzy
dopiero po 15tym Marca i
Stamtąd studya Zakopiańskie
wprost do Krakowa poszlę.
Łączę serdeczne wyrazy i
jeszcze raz ponawiam prośbę o
przesyłkę odwrotną - Sługa
od 3/3 1898 J. Makarewicz

326

Piątek
11. 3. 98.

Wielmożny Panie

Jeśli panna cnotliwa czyż warto czyż się godzi sądzić ją po sukni chociażby zielonej. Strasznie się zmartwiłem - i rama się rozleciała i widzę że kolor niesympatyczny. Na miłość Boga - proszę ramę kazać zbić a ja kazałem robić inną złotą i wyślę wnet. Łaskawy Pan wie jakie kłopoty na mnie się zwaliły - nie umię tak lamentować jak inni ale może mię zrozumiecie.

Serdeczne wyrazy łączę i dobrej wiadomości oczekuję. Sługa powolny

J. Makarewicz

327

Lwów
Poniedziałek.

Kochany Panie!

Bardzo się cieszę że to zielone przemówiło jakoś do szanownej Komisyi. Zdaje mi się że i dobremu słowa Pana mam także do zawdzięczenia.

Muszę WPana jeszcze raz prosić ażebyście tę zaliczkę nie odciągali teraz. Jak wyczółk. weźmie 23 f a Towarzystwo zaliczkę – to dalibóg nie zostanie na owinięcie palca!

Przesyłam najszczersze wyrazy poważania i życzliwości

Sługa oddany
J. Makarewicz

14/3 98

328

Lwów 30. 4. 898
Hotel George

Wielmożny Panie

Z Wiednia nadejdzie pod adresem „Kunstverein Krakau" obraz większy - pejzaż - „Jesienią", który przyrzekłem na wystawę Towarzystwa „Sztuka" w Maju w Sukiennicach odbyć się mającą. Proszę więc by WPan był łaskaw oddać go do dyspozycyi

temuż towarzystwu i nie
wystawiać teraz w salach
wystawy obrazów -
Ponieważ obraz ten przyszedł
za późno na wystawę wiedeńską
i był tu opłacony więc nie bę-
dzie i nie powinno na nim ciężyć
nic więcej jak fracht zwykły
z Wiednia do Krakowa - który
„Sztuka" opłaci. -
Do ram zostawionych w
Kancelaryi Towarzystwa

329

nareszcie wnet obrazek.
Proszę przyjąć wyrazy szczerego
poważania i szacunku

Sługa powolny
J. Makarewicz

Lwów 5/3 98
Hotel George

330

Wielce Szanowny i Kochany
Panie

Zdziwi Kochanego Pana pewnie
ten fioletowy ton papieru,
to tak z biedy - jak
ten co we fraku na codzień
chodzi - bo już resztkami goni.
Serdecznie Panu dziękuję za
tak rychłe przysłanie mojej
„Baby z ryskalem" Paradę robi
~~na~~ wystawie tutejszej - żałuję

tylko że nasz zakup odroczony.
Dziś pocztą posłałem do Was.
„Jary Naddniestrzańskie"
Tyle razy na tych skałkach
napolowałem się i tak i
z nich piękny świat wokół
widać - szkoda że nie mogłem
tego wszystkiego na obrazie
oddać, ale może oni tak
przemówią do serc waszych -
Około 24° pojadę znowu do
żony do Zakopanego i wstąpię

do Krakowa -

Cena obrazu 160 f tylko nie odciągajcie - bo dalibóg nie opłaci się być malarzem - jechać nad Dniester - płacić chłopu za trzymanie sztalugi - niedojść - niedospać - upiec się na słońcu od skałek rozpaczonych ramy bajońskie sprawiać i nawet setki na czysto nie zarobić? Nie wiem zkąd mi się jeszcze humor bierze - przy tylu kłopotach

które wskutek choroby żony i
innych spraw na mnie się
zwaliły. Po zakupie jeśli
prof. Wyczółkowski upomnie się
proszę mu wypłacić 23 f które
z dawnych rachunków mu się na-
leżą odemnie. Możeby ta zaliczka
50 fl. mogła jeszcze z parę miesięcy
zostać. byłbym WPanu bardzo a bardzo
wdzięcznym. z zakopanego poszlę
kilka studyów. bo przez tych 3 ty-
godnie mego pobytu tamże chcę
porządnie pracować.

Polecam się łaskawym względom
Wielce Szanownego Pana i łączę
wyrazy szczerego poważania i szacunku

J. Makarewicz

odp. 10/III 1898

332

Lwów 18. 9. 98.

Wielmożny Panie

Bardzo mię cieszy że lirnik mój w tych ciężkich czasach znalazł amatora ale jestem tak przywiązanym do tego czarnego trubadura że nie śmiem mu robić tej krzywdy i tak nisko go cenić.

Kochany Panie! Nie mam nadziei osiągnięcia w naszym

kraju cen Meissoniera ale
z tej ceny 120 - 130 f którą
mi już jako normę za każde
studyum moje w kraju ofia-
rowują - wyleźć muszę.
Lirnika uważam za pracę
sergo i sumienną - którą
i za granicę wysłać mogę
dlatego niżej 250 f oddać
go niemogę.
Jeszcze raz bardzo WPana

dziękuję za łaskawą pamięć
o mnie i proszę przyjąć
wyrazy szczerego poważania
od sługi i powolnego
J. Makarewicz.

NB. Czy pejzaż mój z kapustą
jeszcze na wystawie czy
już w pace - proszę łaskawie
kartą mię uwiadomić.

odp. 18/9 1898 r.

334

Lwów 19. 9. 98.

Wielmożny Panie

Zapomniałem że cenę pierwotnie za Lirnika 200 f oznaczyłem - nie chcę więc słowa zmieniać i proszę tę cenę panu Hamanowi podać - Proszę jednak bardzo, oświadczyć Kupującemu że wymawiam sobie ażeby ten Lirnik przez miesiąc był wystawiony w Warszawie

u Krywulta - o czém tegoż zawia-
domiłbym w danym razie.

Niebardzo mi miło że Jesień
czernieje w pace - a nawet
mię o tém nieuwiadomiono -

Proszę przyjąć wyrazy szczerego
szacunku od sługi

J. Makarewicz

150 fl.

335

Proszę oddać Panu Krzywaltowi do wystawienia w Warszawie mojego „Lirnika"

Szczere wyrazy poważania

Juliusz Makarewicz

Łączę J. Makarewicz

Lwów Hotel George

odp. 3/11. 1898

W Pan Böhm-

Lakiewicze

Fol 188

336

Monachium 4/XIII 98 r.

Do Szanownego Komitetu

Przyjaciół Sztuk Pięknych.

Będąc w potrzebie, udaję się do Sz. Komitetu, z prośbą — o udzielenie mi pożyczki, w sumie 15 zł. r.; à conto mego medal. Sienkiewicza, który znajduje się na wystawie.

Czekając na łaskawą decyzyę, pozostaję z uszanowaniem

A. Makowski

C. M. Monachium, Theresienstrasse 57/III Mb.

337

Monachium 18/XII 98 r.

Szanowne Towarzystwo

Przyjaciół Sztuk Pięk.!

Dziękując za łaskawe
udzielenie mi pożyczki,
przesyłam pokwitowanie.
Z uszanowaniem

[illegible]

338

Poniedziałek 19
Marca 1894.

Szanowny Panie!

Upraszam Szan. Pana aby mój obraz wystawiony ostatni W. Tumanowi polecił usunąć ze ścian wystawy i umieścić w sekretaryacie, albowiem zgłoszony jest już do Monachium i przed świętami go wyślę.

z szacunkiem prawdziwym

J. Malczewski

339

Kraków d. 1. maja 911
ul: Lubicz 23

340

Wielmożny Panie!

Mam zaszczyt przesłać na ręce Wgo Pana obrazek malowany przez brata mego a będący własnością moją, z uprzejmą prośbą o przedstawienie go do zakupna na rzecz brata mieszkającego w Warszawie, który od dłuższego już czasu ciężką chorobą nawiedzony, znajduje się w nader przykrych warunkach materyalnych. –
Ceny na powyższy obrazek nie kładę żadnej, pozostawiając to Świetnej Komisyi szacunkowej do jej światłego

uznania

Wgo P

i uwzględnienia nieszczęśliwego dziś artysty, zajmującego niegdyś jedno z wybitniejszych miejsc w pośród malarzy polskich. —

Łączę przytem wyrazy prawdziwego szacunku i poważania dla WPana pozostaję uniżonym

sługą

B. Malecki

P.S. Wnuczce zakupiona proszę pieniądze przysłać na ręce moje. —

342

INSPEKTOR
OGRODÓW MIEJSKICH
w Krakowie
ulica Lubicz L. 23.

Kraków, d. 24. II. 1896

Otrzymano d. 25/II
Załatwiono d. 25/II 1896.

Wielmożny Panie!

Czyniąc zadość życzeniom mego brata Władysława — posyłam na ręce Wgo Pana następujące obrazy:
1/ „Wnętrze wystawy w Warszawie" w ramach ~~bez ram~~
2/ „Przed wschodem słońca" } bez ram
3/ „Rekrutacya Kawaleryi" }
Czwarty zaś obraz „Zachód słońca" w ramach pozostaje na tutejszej Wystawie, któren jeszcze przed dwoma laty posłałem na ręce Wgo Pana, otrzymawszy w zamian pokwitowanie. —
Dołączając dwie sztalugi: większą z korbą i mniejszą ze stołkiem proszę uprzejmie o wydanie na przedmioty poszczególne pokwito-

pokwitowania z odbioru.
Łączę przy tem wyrazy prawdziwego szacunku i poważania pozostaję

sługa

[illegible]

344

INSPEKTOR
OGRODÓW MIEJSKICH
W KRAKOWIE
ulica Lubicz L. 23.

Kraków, 23. X. 97

Wielmożny Panie!

Przedewszystkiem najuprzejmiej przepraszam Wgo Pana, że ośmielam się trudzić Go czytaniem niniejszego pisma. Prośbę jaką pozwalam sobie załączyć, dotyczy mego brata Władysława, dziś znękanego chorobą i biedą — niegdyś pierwszorzędnego pejzażysty malarza. —
W tych dniach otrzymałem wiadomość, że znajduje się on w opłakanem

położeniu. — Chcąc mu zaś
przyjść z pomocą na jaką
mnie stać, po porozumie-
niu się z Wgo Panem Umiń-
skiem, posłałem obraz jego
pędzla, będący moją własnoś-
cią do Kancelaryi Towarzy-
stwa Pięknych z nadzie-
ją że za skutecznem po-
parciem Wgo Pana Dyre-
ktora zakupi go do rozlo-
sowania. —
Kreślę przytem wyrazy
wysokiego szacunku i po-
ważania dla Wgo Pana

B. Sulecki

346

Wielmożny Panie
Sekretarzu!

Proszę uprzejmie o przyjęcie obrazu brata mego Władysława, — bliższe zaś szczegóły udzieli łaskawie Wy Pan Umiński. —

Z wysokiem poważaniem

Kraków
d. 23. X 97

[illegible]

INSPEKTOR
OGRODÓW MIEJSKICH
W KRAKOWIE
ulica Lubicz L. 23.

347

Kraków, 7. IV. 98.

Wielmożny Panie Sekretarzu!

Brat mój Władysław widocznie się przerachował gdyż obrazów jego własnością będących nie posiadam już żadnych. Ostatnią serję z przechowanych u mnie odesłałem w jesieni r. z. na ręce Wgo Pana Sekretarza. — Kilka szkiców jakie jeszcze mam, należą do mnie, — które z całą gotowością ofiaruję na rzecz brata — jeżeli w ogóle kwalifikuję się do wystawienia, o co w tym wypadku najmniej chodzi a tylko głównie o spieniężenie ich. —

Tą myślą wiedziony, przesyłam jeden ze szkiców i proszę najuprzejmiej Wgo Pana Sekretarza o poparcie w Komisyi, zakupienia go, uzyskane zaś pieniądze raczył łaskawie odesłać wprost bratu memu Władysławowi. Przy tej sposobności łączę wyrazy głębokiego szacunku i poważania zawsze

powolny sługa

[illegible]

348

Koło gubernia Kaliska dom Hoffmana
dnia 2 Listopada 1889 r

Wielmożny Panie!

Mam zaszczyt prosić Wielmożnego Pana o zamówienie ramy złotej, u Pana Krywulta do mojego obrazu który nadszedł z wystawy Monachijskiej bez ram „Pod tytułem" z Nad Horynia"

Na ramę z szuc ramą przeznaczam Rs. 15. wyraźnie piętnaście, którą to sumę, po dostawieniu, i oprawieniu, na ręce Wo Pana przyśle.

Obraz proszę uprzejmie wystawić na Wystawie Towarzystwa sztuk pięknych w Krakowie.

Łączę wyrazy prawdziwego szacunku i poważania.

Władysław Malecki

Warszawa ulica Chmielna № 68. parter lewa

dnia 18. Lutego 1890 r.

odp. 17/II 1890

Wielmożny Panie

Mam zaszczyt zawiadomić W^o Pana że po dłuższem pobyciu na studjach których udało mi się zebrać znaczną liczbę, powróciłem do Warszawy, i rozpocząłem kilka obrazów, aby było cóś do zbycia.

Z kolei przed kilkoma miesiącami pisałem do W^o Pana prosząc o łaskawe zamówienie ramy, u Pana Krywulta do obrazu, zatytułowanego „z Nad Horynia" cena 250 Rb. reńskich, zapewne rama iest już zrobiona.

Proszę uprzejmie W^o Pana o zdanie, o obrazie, i czy może być nadzieia sprzedaży, o przeciwnem razie przysłał bym nowy obraz.

Z wyszokiem poważaniem

Władysław Malecki

352

Warszawa Ulica Chmielna 58.

d 4 Marca 1890 r.

Wielmożny Panie

Dziś rano wysłałem pociągiem towarowem dwa obrazy w iednej skrzyni, tytuł iednego „Wschód słońca" cena 320. Złr. Drugiego „Brzeg lasu" 320 Złr.

List fraktowy dołączam.

Proszę uprzejmie o przysłanie mojego obrazu „Wnętrze pracowni" pod moim adresem franco.

Łączę wyrazy prawdziwego szacunku i poważania

Władysław Malecki

odp 17/III 1890

Pis. pod adresem Sienna 33 II piętro

d. 14/5 1890

R F R 21882 „wnętrze pracowni"

MW

Odp: 28/2 896

A. M. 20.
Brzeg lasu
Wschód słońca

354

Do Tow.
Warsz.

Do
Towarzystwa Sztuk Pięknych
w Krakowie

Proszę uprzejmie o przysłanie mojego obrazu „Przedwschodem słońca" Na wystawę Towarzyst zachęty sztuk pięknych w Warszawie.

Przytej sposobności proszę uprzejmie o zapakowanie Trzech małych obrazków, które dadzą się tatwo przyszrubować do dekli dwóch paczek, i Może się znajdzie jaka stara odpowiednia paka, albo zrobiona nowa, powyższe obrazki znajdują się u Pana Bolesława Malec kiego Ulica Lubicz №21. w Krakowie.

Tytuły obrazków są następujące
1. Wnętrze wystawy w Warszawie
2. Zachód słońca.
3. Rekrutacya Kawaleryi.

Wszystkie obrazki są w ramkach,
4. Staluga z korbą, i mała składana
nie potrzebują żadnego zapakowa-
nia.
Koszta zapakowania z podzięko-
waniem odesle.
Łącze wyrazy prawdziwego sza-
cunku i poważania z jakiem
pozostaje.

a Władysław Małecki

Warszawa dnia
16 Lutego 1896 roku

adres Towarzystwo
Zachęty Sztuk Pięknych
w Warszawie.

Odp 12/8 1896

356

Towarzystwo zachęty sztuk pięknych
w Królestwie Polskiem
w Warszawie dnia 20 Lipca 1896 r.

Wielmożny Panie!

Za przysłane obrazki i Stalugi, Wielmożnemu Panu serdecznie dziękuie, szkoda iednak że nie wszystkie obrazki moie, zostały mi nie przysłane, a mianowicie „Zachód słońca" Adolfa Liera w czarnej ramce, i wiele innych obrazków, sądzę że Pan Bolesław przez prędkość nie przysłał Wielmożnemu Panu, przy sposobności najuprzeimiej proszę o przysłanie mi takowych, o co Wielmożnego Pana najuprzejmiej proszę. pozostaie z wysokiem szacunkiem

a Władysław Malecki

Malak o sob 358

Do

Towarzystwa Przyjaciół sztuk pięknych
w Krakowie.

Na mój list do Towarzystwa przyjaciół sztuk pięknych w Krakowie, nie mając żadnej odpowiedzi, w którem prosiłem o zrobienie ramy i oprawienie obrazu, i wystawienie na Wystawie Towarzystwa, znajdującego się u Wielmożnego Pana Piotra Uminskiego, pod tytułem „Okolicy Krakowa" którego cena jest 200 Rubli.

Proszę uprzejmie, czy rama do obrazka jest zrobiona, i czy obrazek jest wystawiony na wystawie Towarzystwa.

Jeżeli obrazek jest wystawiony, i podobasię to proszę uprzejmie Towarzystwo przyjaciół sztuk pięknych, o.udzielenie mi zaliczki Rubli Pięćdziesiąt, i przysłanie mi w Rublach, pod mojem adresem.

Albo w przeciwnem razie, proszę uprzejmie Towarzystwo Przyjaciół sztuk pięknych,

Udzielenie mi zaliczki Rubli Pięćdziesiąt
na obraz który mam na ukończeniu, z zamia-
rem wystania go na Wystawę Towarzystwa
Przyjaciół sztuk pięknych w Krakowie.
Łącze wyrazy prawdziwego szacunku i pows-
rzania, i serdeczne uściśnienie.

Władysław Małecki

Artysta Malarz Dekorator Teatrów Rządowych War-
szawskich i widowisk w Królestwie Członek Rzeczy-
wisty Towarzystwa zachęty sztuk pięknych w Królest-
wie Polskiem, i zatorzyciel, Profesor.

Mita Nicktań, stacja drogi żelaznej, Zwangrod-
ko-Dąbrowskiej. / Królestwo Polskie /
Gubernia Radomska

Dnia 8 Października

1897 roku

odb. 15/10. 1897

Do
Towarzystwa Przyjaciół Sztuk Pięknych
w Krakowie.

List z dnia 26 Października 1897 r. z pieniędzmi w kwocie Rubli Trzydzieści dziewięć, kopiejek Dwadzieścia odebrałem, tytułem pożyczki, dnia 10go Listopada 1897 r. w Końskich.
Za przysłanie których najserdeczniejsze podziękowanie składam.
Przy tej sposobności uprzejmie proszę, w następnem liście, o udzielenie mi wiadomości, jaka jest działalność Krakowskiego Towarzystwa wzajemnej Pomocy Artystów, którego kwit posiadam z roku 1897. Kraków 2 Września.
W. P. Malecki Władysław zapłacił Złr. 7. tytułem wpisu 1 fl. i składki za rok.

Ludwik Rejnszysel

Od lat wielu zauważyłem
że za obrazy moje, dostaje zapłatę bardzo małą, która z każdem rokiem się zmniejsza, a mianowicie przed kilkoma laty (za Horyń) który mnie samego więcej kosztował, z podróżą dostałem 100 Złr.
Otóż z tych przyczyn uprzejmie proszę Towarzystwo Przyjaciół sztuk pięknych w Krakowie, jeżeli to być może, odpłatę przy następnem zakupie, łączę najserdeczniejsze ukłony, pozostaję z wysokiem szacunkiem i poważaniem.

Władysław Malecki artysta malarz
Dekorator Teatrów Rządowych Warszawskich i widowisk w Królestwie Polskiem Profesor.

Dwie stalugi ieżeli nadejdą z Monachium pod adresem Kunstverein in Krakau proszę odebrać i umieścić na wystawie, która tym czasem mogą służyć do wystawiania obrazów.

Miła Niekłań Stacja Drogi Żelaznej Iwangrodzko-Dąbrowskiej — d/13 Listopada 1897 r.

Kwit z podpisem łączę. —

362

Mam zaszczyt uprzejmie prosić Szanowną Dyrekcję Towarzystwa Przyjaciół sztuk pięknych o wiadomość, który obraz mój został wybrany na wystawę Towarzystwa, i iak prętko będzie zakup. – Miejsce pobytu moiego iest to samo, – Szanownej Dyrekcyi Towarzystwa, łączę serdeczne pozdrowienie i uściśnienie kolerzeńskie, pozostaie z wysokiem szacunkiem i poważaniem. Władysław Malecki.

dnia 24. Listopada 1898 r.

Szydłowiec
Gubernia Radomska

Królestwo Polskie

o zakup

wsm 50 f

wp 26/11 1898

ВСЕМІРНЫЙ ПОЧТОВЫЙ СОЮЗЪ. РОССІЯ.
UNION POSTALE UNIVERSELLE. RUSSIE.

ОТКРЫТОЕ ПИСЬМО. — CARTE POSTALE.





Do
Dyrekcyi Towarzystwa
Przyjaciół Sztuk Pięknych
w Krakowie
Kunstverein in Krakau

На этой сторонѣ пишется только адресъ. — Côté réservé exclusivement à l'adresse.

Do

Towarzystwa Przyjaciół Sztuk Pięknych

w Krakowie.

Oczekiwałem na pewno że Szanowna Dyrekcja Towarzystwa Przyjaciół sztuk pięknych w Krakowie, oceniając moją pracę ciężką dodą mi, dopłatę za moje obrazy, które w ostatnich latach, były zakupione przez Dyrekcję Towarzystwa, za bardzo tanie pieniądze, oczekiwanie moje jednak bez skutku pozostało.

Jeżeli znajdują się jakie obrazy w Krakowie u Brata mojego Pana Bolesława, to prosze uprzejmie Szanowną Dyrekcję Towarzystwa Przyjaciół sztuk pięknych w Krakowie, o wybranie jednego obrazu, który był by odpowiedni do zakupu, z naznaczeniem ceny, i wystawienie takowego, w Towarzystwie Przyjaciół sztuk pięknych w Krakowie.

Do Pana Sekretarza Towarzystwa bratniej pomocy pisałem, o udzielenie mi wiadomości, jakie są warunki, i działalność Towarzystwa Krakowskiego, dotąd jeszcze żadnej odpowiedzi nie odebrałem.

Łącząc najserdeczniejsze pozdrowienie i ukłony Szanownej Dyrekcyi Towarzystwa Przyjaciół sztuk pięknych w Krakowie, pozostaję z wysokiem szacunkiem i poważaniem.

Władysław Malecki

Artysta malarz i Profesor.

Wielmożnemu Panu Piotrowi Uminskiemu, najserdeczniejsze pozdrowienie i ukłony łączę.

Mila Nicktani Stacja drogi żelaznej Ewangrodzko-Dąbrowskiej. /Królestwo Polskie/ Gubernia Radomska
Powiat Koniskie

Dnia 6. Marca 1898 roku

365

Do

Dyrekcyi Towarzystwa Przyjaciół Sztuk Pięknych w Krakowie.

Mam zaszczyt najuprzejmiej prosić Szanowną Dyrekcję ponownie, o udzielenie mi pożyczki, w ilości Złotych Reńskich 50. wyraźnie Pięćdziesiąt, o którą prosiłem Wielmożnego Pana Umińskiego Piotra, członka Dyrekcyi, przed kilkoma miesiącami, na gwarancję mojego obrazu, który zapewne do tej pory został wystawiony, na wystawi Towarzystwa w Krakowie.

Oczekując pomyślnej odpowiedzi, łączę najserdeczniejsze pozdrowienie, ukłony i uściśnienie całej Dyrekcyi, pozostaiąc z wysokiem szacunkiem i poważaniem.

Władysław Malecki
Artysta malarz

Szydłowiec dnia 14. Lipca 1898 r
Królestwo Polskie
Gubernia Radomska

Posłano 50. Zł. pożyczki
26/7. 1898 r. [illegible]

Do

Dyrekcji Towarzystwa Przyjaciół Sztuk
Pięknych w Krakowie.

Za przysłaną mi pożyczkę w ilości Złotych
Rosyjskich Pięćdziesiąt, udzieloną mi przez Dyrek
cję Towarzystwa Przyjaciół sztuk pięknych
w Krakowie, najuprzejmiej dziękuję.
Łączę wyrazy prawdziwego szacunku
i poważania.

Władysław Malecki
artysta malarz

Kwit przy niniejszem liście podpisany
Dotrzeczem
Szydłowiec
dnia 1. Sierpnia 1898 r.
Królestwo Polskie
Gubernia Radomska
Na jaki obraz dostałem pożyczkę nie wiem.

Do Dyrekcyi Towarzystwa Przyjaciół Sztuk Pięknych w Krakowie!

Mam zaszczyt uprzejmie prosić Dyrekcyję Towarzystwa przyjaciół sztuk pięknych w Krakowie, łaskawe ocenienie mojego obrazu, i naznaczenie ceny, pod tytułem „Motyw z Wilanowa“ przyczem łączę wyrazy prawdziwego szacunku i poważania, z jakiem pozostaję.

Szydłowiec
dnia 25 Lipca 1899 roku
Gubernia Radomska
(Królestwo Polskie)

Władysław Malecki
artysta malarz

odp. 30/7 1899

ВСЕМІРНЫЙ ПОЧТОВЫЙ СОЮЗЪ. РОССІЯ.
UNION POSTALE UNIVERSELLE. RUSSIE.

ОТКРЫТОЕ ПИСЬМО. — CARTE POSTALE.





Do Towarzystwa
Przyjaciół
Sztuk Pięknych
Kunstverein
in Krakau
w Krakowie
въ Краковѣ

На этой сторонѣ пишется только адресъ. — Côté réservé exclusivement à l'adresse.

Na mój list z dnia 2 Marca 1899 roku do Dyrekcyi Towa
rzystwa Przyjaciół sztuk pięknych w Krakowie pisa
ny, nie odebrawszy odpowiedzi, przypominam się o pa
mięć, zakupienia mojego obrazu, a jeżeli nie tak prę
ko zakup będzie, to proszę uprzejmie akonto kupienia
mojego obrazu, przysłać mi pieniędzy, bo mam teraz
dużo wydatków pieniędzy. Pozostaię z wysokiem sza
cunkiem i poważaniem. Władysław Malecki
artysta malarz
Zdrowie moje iest bardzo liche.

Szydłowiec dnia 11. Maja 1899 roku. Gubernia Radomska
Królestwo Polskie do woli

ВСЕМІРНЫЙ ПОЧТОВЫЙ СОЮЗЪ. РОССІЯ.
UNION POSTALE UNIVERSELLE. RUSSIE.

ОТКРЫТОЕ ПИСЬМО. — CARTE POSTALE.





Do Dyrekcyi
Towarzystwa
Przyjaciół Sztuk Pięknych
Kunstverein
in Krakau
w Krakowie Sukiennice
въ Краковѣ

На этой сторонѣ пишется только адресъ. — Côté réservé exclusivement à l'adresse.

Protokół z 5/3 1899

371

Do
Dyrekcyi Towarzystwa
Przyjaciół Sztuk Pięknych
w Krakowie!

Z karty korespondencyjnej z dnia 26 Listopada 1898 roku przez Szanowną Dyrekcyię Towarzystwa Przyjaciół sztuk pięknych w Krakowie, wiadomość odebrałem, o wystawieniu mojego Obrazu „Brama wiazdowa, do Pałacu Wilanowskiego" na który otrzymałem porzyczki Złotych reńskich 50 Pieńdziesiąt, za którą podziękowałem najuprzejmiej Szanownej Dyrekcyi. Obecnie oczekuie na zakup mojego obrazu, który miał się odbyć po nowym roku, polecając się Szanownej Dyrekcyi Towarzystwa Przyjaciół sztuk pięknych w Krakowie, pamięci, pomyślnego rezultatu, łącze serdeczne pozdrowienie i uściśnienie koleżeńskie.

Pozostaie z wysokiem szacunkiem i powa-
rzaniem. Władysław Malecki
artysta malarz

Pieniądze wrazie przesyłki proszę najuprzej-
mieć, przysłać mi, pod mojem adresem
w Rublach.
Szydłowiec dnia 2 Marca 1899 roku
Gubernia Radomska Królestwo Polskie

Przytej sposobności proszę najuprzejmie Szanowna
Dyrekcyie Towarzystwa przyjaciół sztuk pięk-
nych w Krakowie, ponownie o uregulowanie
mojej składki, w Towarzystwie wzaiemnej po-
mocy Artystów w Krakowie. za co będę na-
zwyczaj wdzięczny. Z uszanowaniem.

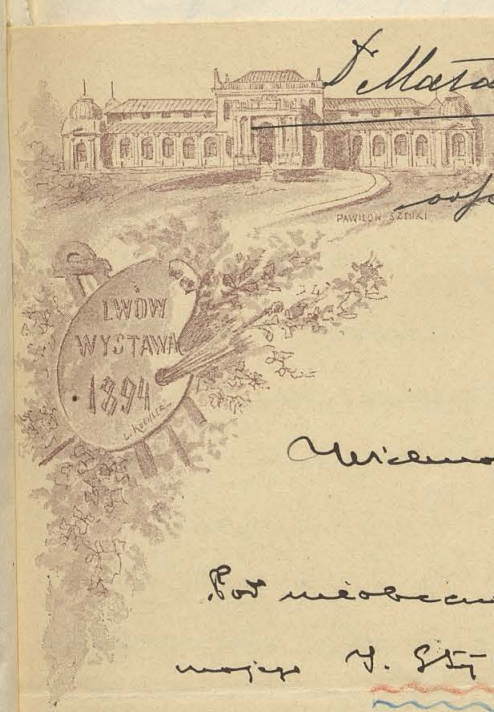

Dr Małaczyński 373

odp. 6/4 1895

Wielmożny Panie!

Pod nieobecność przyjaciela mojego J. Styki, który bawi w Jerozolimie, ośmielam się trudzić Wpana następującą sprawą.

Nadeszło zawiadomienie z Künstlerhausu wiedeńskiego że dla braku miejsca nie mogli przyjąć na wystawę portretu Dr Kubali i

374

na mieszczącą wystawę do Sukiennic.

Proszę WPana o odpowiedź jaknajspieszniejszą i jeżeli być może odwrotną pocztą i dziękując imieniem Stuki naprzód za uprzejmość kreślę się z wyrazem głębokiego poważania WPana

sługą

Fr. Małaczyński

naczelnik odd. hip. Banku Krajowego

Lwów.

Gmach Sejmowy

Lwów 30/3 95

Świetna Dyrekcyo!

Podpisana matka artysty malarza, Konstantego Mańkowskiego, który od trzech tygodni tęży obłożnie chory, a obecnie, po szczęśliwie przebytem kryzys, jest rekonwalescentem prosi, z powodu, iż sama nie mą środków do dalszego postępowego leczenia, aby Świetna Dyrekcya przyszła z pomocą czy to przez udzielenie zaliczki czy to przez zakupno obrazów, lub też w inny sposób.

Z poważaniem
Teofila Mańkowska.
Kalasukienic l. 39.

W Krakowie d. 29/XI. r. 97.

Prosi o zakup p. Mańkowska

Do
Świetnej Dyrekcyi Sztuk Pięknych
w Krakowie.

Uprzejmie upraszam Świetną Dyrekcyę o uwzględnienie mojej prośby. Jako matka ś. p. zmarłego Konstantego Mańkowskiego wiem, że syn mój pobrał zaliczkę w kwocie 150 reńskich z kasy Świetnej Dyrekcyi i nie wyrównał. Ponieważ są trzy obrazy pracy mego syna w posiadaniu wystawy Towarzystwa Sztuk Pięknych zatytułowane:

1) Hanusia,
2) Śmiertelny Strzał,
3) Dni Kwiecia,

przeto śmiem prosić Świetną Dyrekcyę o łaskawe zakupienie jednego z dwóch mniejszych prac na pokrycie niewyrównanej Szanownemu Towarzystwu zaliczki, którą syn mój pobrał. Jakkolwiek

./.

Świetna Dyrekcya raczy postanowić, proszę o wydanie mi obszaru zatytułowanego „Dni kwiecia", którego koniecznie potrzebuję do uregulowania interesów ś. p. syna mojego.

Z głębokim szacunkiem
Teofila Mańkowska
trafika Sukiennice l. 46

W Krakowie d: 26 lipca r. 98

Zawiadomiono ustnie

W Krakowie d: 28 października r 98

Do Szanownej Dyrekcyi Towarzystwa
Przyjaciół Sztuk Pięknych
w Krakowie

Na jednogłośne orzeczenie członków Komisyi Towarzystwa Sztuk Pięknych w Krakowie położenia aresztu na pracach Ś. p. mojego syna Konstantego przez W. Pana w żywych słowach mnie oświadczonego – za tę życzliwość dla Ś. p. syna mego dziękuję – i postaram się poza granicami kraju Towarzystwu podziękę złożyć. –

Zaliczkę przez mego syna pobraną zwróciłam z procentami w kwocie łącznej 162 złr wyraźnie sto sześćdziesiąt dwa reńskie w. a., z odbioru jego prac kwituję

Teofila Mańkowska z Wyrzykowskich
matka Ś.p. Konstatego Mańkowskiego
artysty – malarza

Warszawa d. 27/VIII 98 r.

Uprasza Szanowny Zarząd
Towarzystwa sztuk pięknych
o szczegółowe poinformowanie
mnie co do Konkursu mającego
się odbyć w Krakowie tego roku.
Głównie mnie chodzi o bliższe
wyjaśnienie treści obrazu.
Oczekuję łaskawej odpowiedzi
i pozostaję z szacunkiem

Ignacy Marek.

Adres mój: Hotel Europejski
na Krakowskim Przedmieściu
w Warszawie. ——

Marek Ig. art. mal. w Warszawie

Otrzymano d. 29/8 1895
Załatwiono d. 2/9 18

380

Szanowny Panie!

Będąc nieobecnym z Paryża na dni kilka, list Sz. Pana dopiero dziś [illegible] do rąk moich. Śpieszę zatem uwiadomić Sz. Pana że summa aresztacyjna [illegible] wynosi 5 [illegible] Orenstein Koons przyjęci wyroku [illegible] [illegible] [illegible]

RÉPUBLIQUE FRANÇAISE

CARTE POSTALE

Ce côté est exclusivement réservé à l'adresse.

POSTE 10 RÉPUBLIQUE FRANÇAISE

PARIS-15 SAINTS-PÈRES 4 19 98

Mr le Secrétaire de la Société
Nationale de Beaux Arts
(Lukienice)
à Cracovie
(Autriche)

KRAKÓW 1 21 V 98

816

Paryż 21.6.98.
114 rue de Vaugirard
381

Mam zaszczyt zawiadomić
Szanowną Administrację
Wystawy Towarzystwa Sztuk
Pięknych w Krakowie, iż
wystawem pod Jej adresem
studyum olejne: „Paryżanka"
z celem umieszczenia go na
tej że Wystawie

Upraszam więc Szanowną
Administracyę Wystawy
o zajęcie się tą sprawą.
Przypuszczając iż Krakowskie
Towarzystwo podobnie jak
Warszawskie bierze na siebie
koszta przesyłki „petite
vitesse", na miejscu w
Paryżu nie płaciłem.
(Studjum moje „Paryżanka"
wystawiane już było w Pa-

382

ryżu w Salonic (1848 roku)
Niezależnych.)

Pozostaję z głębokim szacunkiem Kazimierz Markiewicz

Adres mój:
Paris 114 rue de Vaugirard
Casimir-Joseph Markiewicz

odp 2/9 1898.

odp. 20/10 899

383

56, Avenue de Wagram

3 rue Bara

Szanowny Panie

Mam zaszczyt prosić Go o łaskawe rozporządzenie się co do niezwłocznego wysłania Studjum mojego „Paryżanka”, obecnie znajdującego się na Krakowskiej wystawie

na Wystawę T. 2.
Sztuk Pięknych
do Warszawy.
Krakowskie przedmieście
64. Przeznaczając
te studjum na
powszechną Wystawę
w Paryżu i ze względu
na bliski termin

przyjęcia 20 Listopa-
da r. b. upraszam
o największy pośpiech
Expedycyi przez
grande vitesse
koniecznie.
Wyrazy głębokiego
szacunku łączę
Kazimierz Markiewicz
19. 10. 99.

385

DE MARKIEVICZ

114-116, Rue de Vaugirard

Monachjum d. 1/XII 97.

386

Do

Szanownego Towarzystwa

Sztuk Pięknych

w Krakowie.

Niniejszem mam zaszczyt zawiadomić, iż d. 20 z.m. wysłałem na wystawę Szanownego Towarzystwa obraz p.t. „Modlitwa", (główka dziewczynki), w cenie 120 guld. i o wystawienie tegoż upraszam.

Z głębokim szacunkiem

Kazimierz Mastelski.

odp. 12/12 1897

Adres: München. Akademie der bildenden Künste.

Monachium d. 28/V 98 r. 388

L. W. 819.

Do odp. 9/6 898

Szanownego Towarzystwa

Przyjaciół Sztuk Pięknych

w Krakowie.

Niniejszem mam zaszczyt uprasząć Kancelaryję Szanownego Towarzystwa, o łaskawe wysłanie obrazu mojego p.t. „Główka chłopczyka" (w czarnych ramach na żółtem tle) — do Warszawy, pod adresem „Towarzystwo Zachęty Sztuk Pięknych w król. polskiem" ul. Krakowskie-przedmieście, Gmach Resursy Obywatelskiej, oraz o łaskawe zawiadomienie mnie o tem. Z głębokim szacunkiem

Kazimierz Mastelski.

adres: Akademie der bildenden Künste. München.

390

od/o 13/11 1893

TOWARZYSTWO
ZACHĘTY SZTUK PIĘKNYCH
w Królestwie Polskiem.

Warszawa, d. Listop. 1893 r.

№. 1094.

Do
W. Pana Seweryna Bömma
Kassyera Zjednoczonego To-
warzystwa przyjaciół Sztuk
Pięknych w Krakowie.

Komitet Towarzystwa Zachęty Sztuk Pięknych w Królestwie Polskiem, otrzymawszy niestety zapóźno, gdyż dopiero wczoraj 6. m. wieczorem, zezwolenie od Zwierzchnika i zarazem Prezesa tegoż Towarzystwa J.W. Kuratora Okręgu Naukowego Warszawskiego na położenie wieńca na trumnie ś. p. Matejki, zwraca się do W. Pana z uprzejmą prośbą, abyś W. Pan zechciał łaskawie

zakupić za załączone przy niniejszem
rubli pięćdziesiąt 66/70 wieniec zrobiony
z żywych kwiatów z szarfami czar-
nemi, na których ma być napis
„Nieodżałowanemu Janowi Matejce
Towarzystwo Zachęty Sztuk Pięknych
w Królestwie Polskiem i takowy
położyć na grobie.

Komitet Towarzystwa, licząc
na życzliwość W. Pana, zdaje się
do Niego w nadziei, że zlecenie
powyższe zechce W. Pan spełnić
tak, jak przeobniot tego wymaga.

Vice-Prezes Towarzystwa J. Matejko

p.o. Sekretarza Komitetu Dr. Makowski

786–93

392

TOWARZYSTWO
ZACHĘTY SZTUK PIĘKNYCH
w Królestwie Polskiem.

Warszawa, d. 18 Listop. 1893 r.

№. 537

Do
WPana Seweryna Böhma,
Kassyera Z. T. P. S. P. w Krakowie.

W odpowiedzi na list Szanownego Pana z d. 13 Listopada, donoszący nam o złożeniu wieńca od Towarzystwa Zachęty Sztuk Pięknych na grobie Ś. P. Mistrza Jana Matejki pospieszamy wynurzyć Mu serdeczną wdzięczność, za tak gorliwe a tak zupełnie z naszemi pragnieniami zgodne spełnienie naszej prośby.

Vice-Prezes Towarzystwa J. Madzyński

p.o. Sekretarza Komitetu Fr. Makowski

394

Warszawa Zygoda N 17
d: 10 Grudnia 1883 r.

Szanowny Panie

Prosiłem P. Antoniego Piotrowskiego artystę malarza aby zechciał obrazy moje znajdujące się na wystawie w Paryżu, przesłać na wystawę Krakowską. Są to dwa obrazy z Algieru. Jeden przedstawia handlarzy zwierzyny, drugi zaś, modlącego się araba.

Jeżeli obrazy te są już, lub nadejdą przed 17gim Grudnia

w takim razie zrobi mi Sz. Pan prawdziwą przysługę przesyłając większy z nich t.j. modlącego się aruba niezwłocznie na warszawską wystawę.

Przy tej sposobności, zachęcony przez kolegów z Krakowa, zwracam się do Sz. Pana z szerszego zakresu prośby i propozycyą.

Niewiem, czy doszło do wiadomości Sz. Pana że od roku przeszłego, przy warszawskiej wystawie Tow. Zach. Sztuk Pięk., została urządzona czasowa wystawa konkursowa.

Trwa ona w czasie pomiędzy 1go Stycznia a 15tym Lutego. Ustanowiona została ona w zamian za konkurs z oznaczonemi tematami który nie miał powodzenia. Gdyby koledzy zechcieli przyjmować liczniej udział w tej wystawie mogłaby ona zamienić się z czasem w rodzaj naszej specyjalnie wystawy, takiej jak paryski salon naturalnie w rozmiarach odpowiednich do sił polskich artystów.

Do tego jednak potrzeba żeby i krakowscy artyści nie usuwali się od współudziału i żeby wystawa ta nie była warszawską ale polską.

Znając z opowiadań kolegów działalność Sz. Pana, i Jego dobre chęci w sprawach tyczących się sztuki, zwracam się

do Niego z prośbą o użycie wpływów
jakie Sz. Pan w gronie artystów posiada
ażeby nakłonić ich do podtrzymania
przedsięwzięcia przez nas podjętego.
Siły krakowskie byłyby cennym nabyt-
kiem, a prace Pruszkowskiego, Malczew-
skiego, Ajdukiewicza, Lipińskiego, Benedykt-
owicza, Kossaka i innych których nie mam
przyjemności znać osobiście byłyby ozdobą
urządzać się mającej wystawy. Gdyby Sz. Pan
jeszcze teraz nakłonił ich do przysłania
swoich prac jakie mają gotowe, a które
nie były wystawiane w Warszawie (bo to
jest warunek konkursu) zrobiłby nam,
a raczej idei którą podnieśliśmy wielką przy-
sługę. Termin ostateczny przesłania jest
dzień 27go Grudnia b.r. Łączę wyrazy praw-
dziwego szacunku i rzuconą przezemnie
myśl polecam pamięci i troskliwości Sz. Pana

Julian Maczyński

O warunkach konkursu może prowadzić kustosz
[illegible] 23/12 1883

396

Do Szanownego
Zarządu Przyjaciół
Sztuk Pięknych w Krakowie

Mam zaszczyt upraszać
Szanowny Zarząd o niezwłoczne nadesłanie obrazów
moich: 1° „Powstanie Towarzy-
szy", 2° „Promienie światła."
w pakach które do nich nale-
żą, do Warszawskiego Tow. Z.
Szt. Pięk.

pośpiesznym pociągiem,
na koszt tegoż Towarzystwa.
Ponieważ zależy mi wiele
na pośpiechu przeto
usilnie śmiem prosić o
jaknajspieszniejsze wy-
ekspedyjowanie w mowie
będących obrazów. —

Łączę wyrazy szacunku

Maczyński

Szpitalna 8.

D: 16 Maja 96 r.

397

N. B. Jeżeliby dojście ich na 20 b. m. do Warszawy było niemożliwe proszę obrazów niewyprawiać a tylko mnie o niemożności nadesłania zawiadomić.

J. Maszyński

Orsz 19/5 1896

398

Szanowny Panie

W ostatnim liście jaki od Pana odebrałem zachęcał mnie Pan uprzejmie do nadesłania jakiego nowego obrazu na wystawę Tow. Przyjaciół Sztuk. Pięk. w Krakowie.

Idąc za radą Jego, poleciłem obraz mój p: n: „Z sokołem na kaczk:" przedstawiający scenę myśliwską z XVII g: wieku przesłać z Warszawy do Krakowa.

Bawiąc obecnie w kąpielach morskich w Norderney, nie wiem napewno czyli polecenie moje zostało spełnione, przypuszczając jednak że tak jest, pospieszam donieść Szanownemu Panu o możliwości nadejścia mego obrazu do Krakowa, a przy tej sposobności ośmielam się polecić go opiece i względom Szanownego Pana.

Cenę naznaczam 350 g. w. a nie idzie jednak za tem żebym nie był skłonnym odstąpić jakiegoś procentu

gdyby się znalazł jaki prywatny amator, lub zwłaszcza gdyby Tow. P. Szt. Pięk. miało zamiar kupić do rozlosowania. —

O obrazy moje do Poznania nie pisałem jeszcze, bo w chwili obecnej wystawa Tow. Zachęty Sztuk Pięk. w Warszawie, zmuszona jest zmienić lokal, a przez to brak miejsca na pomieszczenie jakichś nowych produkcyi, czekam więc chwili kiedy będzie można wystawę poznańską uwolnić od będących tam moich obrazów.

Proszę przyjąć wyrazy prawdziwego szacunku z jakim pozostaję

J. Maszyński

via Berlin Norderney Luisenstrasse N 11.

D. 4go Lipca 1896 r. odp. 1/8 1896

Promień światła } pak. 400
Bowiem Tam } T. M. 1/2
wyp.
2/12894 | ~~wieczór~~ 10/4 1895

Szanowny Panie

Dopakowy Listu w
paczce wylosowany

Przed paru tygodniami,
poleciłem wyprawić moje
obrazy, z Poznania do Peters-
burga. –
W rachunku przesłanym
mi od ekspedytora oprócz
kosztów przesyłki i opakowa-
nia, policzono również koszt
nowej paki wynoszący 10 marek
Ponieważ obrazy moje wy-
prawione w swoim czasie

na wystawę lwowską, posia-
dały każdy osobną nową, i
mocną pakę, wydatek więc
ten wydał mi się niesłusznym,
a właściwie niesłusznie obciąż-
żającym moje conto.

Zainterpelowałem w tej spra-
wie Hr. Engeströmta, dosta-
łem jednak odpowiedź że obrazy
z Krakowa już przysłano kurtę
w jednej skrzyni, że pak osobnych
nie było, że nową trzeba było spra-
wić, lecz że Towarzystwo Poznańskie
jako filialne niema funduszów

do rozporządzenia i kosztu pono-
sić nie może, tem bardziej że nie
ono paki zatraciło. —
Obecnie więc do Sz. Pana jako
przedstawiciela Tow. Pr. Szt. Pięk.
w Krakowie piszę z najuprzej-
mniejszą prośbą o wyjaśnienie
tej sprawy, i o wstawienie się
do Dyrekcyi o indemnizacyę
kosztu paki, której ani potrze-
bowałem ani powinien był spra-
wiać. Wiem że summa jest
drobna, ale mnie chodzi właściwie
o zasadę. Gdyby przy przesyłaniu
z wystawy na wystawę trzeba było

za każdym razem sprawiać
nowe paki, to wydatek byłby
tak znaczny, że poprostu ruch
obrazów i tak kosztowny stałby
się niemożliwym.

Proszę mi darować że trudzę
Sz. Pana mojemi sprawami
i przyjąć wyrazy prawdziwego
szacunku z jakim pozostaję

J. Maczyński
odp. 10/3 1897

Warszawa d. 7go Marca 1897
Szpitalna N 8.

402

Опись

Прилагается пятьдесятъ гульденовъ австійскаго Банка стоимости сорокъ рублей.

Ю. Машинскій

2 ПОЧТ. КОН. IV ВАРШАВА 22 18 91 X



Na 23 Listopada

403

por. kr. 3 f za dom

Szanowny Panie

Najuprzejmiej dziękuję za gotowość, z jaką zechciał się Sz. Pan zająć zamówieniem ram i blejtramu do obrazu mego.

Parę świąt w dniach ostatnich, naszych i rosyjskich przeszkodziło mi wysłać niezwłocznie odpowiedź z pieniędzmi.

Dziś dopiero zająć się tem mogę, i niezwłocznie też dopełniam przesyłając żądane 50 gul. n. a.

Przy sposobności polecam pracę

moją opiece Szanownego Pana,
tak przy jej rozwijaniu jak też
obijaniu na blejtram. —

Mimo chęci, na czas rozpoczęcia
wystawy, przybyć do Krakowa nie mo-
gę, bo ani zajęcia, ani trudności
paszportowe na to nie pozwolą,
zająć się więc obrazem nie będę
mógł osobiście, i tylko dobrej woli
i życzliwości Szanownego Pana
polecić go mogę. —

Obraz dostawię przed 25tym Listop.
a chociaż mam pewne trudności
ze schnięciem niektórych farb,
sądzę jednak że chociaż pośpiesznym
pociągiem na czas padnie.

Dla pewności powtarzam jeszcze wielkość bleitramu: ~~10 łok polskich~~ X ~~3 łok 15 cali~~ 10 łok. 2 cale (polskie) X 3 łok 17 cali czyli 5 m 84 c.m X 2 m 18 c.m. Rama odpowiedniej wielkości szeroka na 10 – 11 cali z tarcicy niekablowanej z listewką gładką na około, składana. Kończę przesłaniem jeszcze raz najserdeczniejszego podziękowania za trud i dobroć, i łączę wyrazy głębokiego szacunku z jakim pozostaję.

Maszyński

Warszawa D: 3go Listopada 97 r.
Szpitalna N 8.

Na konto nauczyciela Pana Muszyńskiego
otrzymałem fl 40

[illegible]

resztującą kwotę fl 10 otrzymałem
z podziękowaniem

[illegible]

30/11 97

405

Szanowny Panie

Przed kilkoma dniami ośmieliłem się wysłać nowy mój obraz na wystawę Krakowską. Albo już nadszedł, albo wkrótce nadejdzie.

Pospieszam donieść o tem Szanownemu Panu zawiadamiając przytem że tytuł jego jest: „O cudzą szatę" a cenę naznaczam na 1200 gal w. a.

W sprawie poprzedniego mego obrazu przesłanego na konkurs, nie udało mi się nic zrobić, bo uproszona przezemnie P. Kotarbińska nie zdobyła się na zamalowanie brakującego paska a że sam przyjechać nie mogę

muszę poszukiwać kogoś innego życzliwego, któryby mi mógł wyświadczyć tę przysługę.

Pragnąłbym wiedzieć też, dokąd ciągnie się wystawa konkursowa i czy po jej skończeniu obraz czasowo mógłby w Krakowie pozostać, do chwili skoro nim odpowiednio rozporządzę.

Co do nowo nadesłanego obrazu, to dopiero po jego wyjściu z Warszawy dowiedziałem się że rama w jednym rogu jest uszkodzona.

Ośmielam się więc prosić Szanownego Pana, a ewentualnie Dyrekcyi Wystawy Tow. Kr. Szt. P. o zarządzenie odpowiedniej naprawy na mój koszt.

Tymczasowo obrazy moje będą gwa

406

rancyję zwrotu należności, którą uiszczę po zawiadomieniu o jej dokonaniu, naprawy. —

Proszę uprzejmie o słówko odpowiedzi czy obraz nowo przesłany doszedł i w jakim stanie; i łączę wyrazy głębokiego szacunku z jakim pozostaję

Maczyński

Warszawa. Szpitalna N 8.

D. 18 Grudnia 1897 r.

P.S. Proszę uprzejmie o nadesłanie mi adresu Antoniego Piotrowskiego artysty malarza mieszkającego w Krakowie czy też pod Krakowem.

M.

I odp 20/2 1897

II odp 6/I 1898 r.

Szanowny Panie

Przepraszam że nie odpowiedziałem zaraz na list pisany do mnie w sprawie mego obrazu, ale na razie było to niemożliwe, bo nie wiedziałem sam gdzie go skieruję.

Prawdopodobnie pilno jest zarządowi wystawy zwinąć go, a więc pospieszam donieść że pomimo że prosiłem listownie po raz drugi P. Wyczółkowskiego o zamalowanie pustych skrawków, jeżeli takowe dotąd niezamalowane, nie będę czekał już dłużej i proszę obraz zwinąć skoro pora nadejdzie. —

Jaką na ramę i blejtram za cenę jak można najtańszą proszę sprawić,

a kosztem jaki ztąd będzie obciążyć przesyłkę i wszystko razem przesłać zwyczajnym frachtem na koszt odbiorcy do muzeum w Rapperswylu do P. Różyckiego de Rosewerth.

Adres: Rapperswyl Kanton St. Gall Schweiz
Schloss Rapperswyl.

Pragnąłem bardzo żeby z obrazu mego mogła być zrobiona fotografija, której naturalnie tu w Warszawie zrobić nie było podobna. Pisałem w tym celu do P. Sebalda nawet parę razy, ale widać w Krakowie ludzie pisać nie lubią bo ani od niego ani od kolegi Wyczółkowskiego nie dostałem nawet słówka odpowiedzi. —

Jeżeli więc Szanowny Pan raczy mi napisać o wyprawieniu mego

zabieżka za pakę 12 / 2 / 14 / odpowiedzi

J. M. 4 obraz 5 rama 6 [illegible]

obrazu z Krakowa to ośmielam się trudzić jeszcze prośbą o doniesienie mi czy obraz pojechał domalowany czy nie, i czy fotografię zdejmowano. —

Jeszcze jedno. Przed paru laty Komitet muzeum imienia Matejki, rozesłał zaproszenia do artystów, z prośbą o nadsyłanie swoich prac w ofierze na loteryję która miała się odbyć na cel odpowiedniego funduszu. —

Miałem wtedy na wystawie w Poznaniu obraz p: n: „Polowanie na kaczki" i takowy ofiarowałem. — Doniósł mi wtedy Szanowny Pan że go wręczono gdzie należy. Otóż jako świadomego spraw Krakowa ośmielam się zapytać, co się stało z loteryją a ewentualnie z moim obrazem, bo Komitet muzeum Matejki nie raczył mi ~~[illegible]~~ donieść o losach jego. —

Jeżeli Szanowny Pan zostaje
w jakimkolwiek stosunku z Komitetem
Mojemu może mnie Szanowny Pan
zechce co do tego objaśnić. —

Chciałbym mieć pewność że ofiara
moja uczyniła zadość celowi —

Pozostaję z prawdziwym szacunkiem

Maszyński

D. 5 Lutego 1898 r.
Warszawa Szpitalna N 8.

odp. 7/2 1898

pis. 1/3 1898 do Maszyńskiego i
Różyckiego

Szanowny Panie

Uprzejmie dziękuję za wiadomość o wysłaniu mego obrazu do Rastatt. Wiem że już tam nadszedł.

Obecnie udaję się z prośbą o wysłanie drugiego mego obrazu znajdującego się na wystawie w Krakowie p.n. „Orędzie matki" na wystawę w Monachium.

Potrzebne do nakleienia kartki załączam i proszę najuprzejmiej o polecenie nakleienia ich i przyczesania według zakładek na brzegu drukowanych.

Ponieważ termin nadsyłania trwa od 10go do 30 Kwietnia więc proszę najmocniej o wysłanie niezwłoczne

Przy sposobności łączę życzenia wszelkich pomyślności przy nadchodzących Świętach, i wyrazy głębokiego szacunku

odp 14/4 1898

Skarzyńska

Warszawa d: 8go Kwietnia
Szpitalna N 8. 1898 r

P.S. Obraz mój po skończeniu wystawy w Monachium kazałem przesłać do Poznania. Wszak zarząd wystawy nie będzie miał nic przeciw

410

tenu? Wszak przesyłka z powrotem jest darmo. Ill.

411

Kraków d. 25/6 896

Świetna Dyrekcyo!

Przed niedawna (7) tygodniami wysłałem z moje prace „Wiosnę" i „Rusałkę" z prośbą o łaskawe umieszczenie ich na Wystawie. Na próżno dotąd oczekiwałem odpowiedzi, jaką się otrzymuje chociażby z grzeczności - nieraz bowiem miałem sposobność korespondowania z Towarzystwami Sztuk pięknych jak Lwowskiem, Warszawskiem a nawet Krakowskiem, gdzie przed dwoma laty miałem jedno studyum węglowe rysowane w Akademii monachijskiej pod prof. Gysisem na wystawie. To też dziwi mię mocno,

z jakiej przyczyny Świetna Dyrekcya nie była tak łaskawą odpowiedzieć, co mogło się stać z memi pracami. Gdyby Świetna Dyrekcya zapomniała wobec nawału pracy ~~zapomniała~~ odpowiedzieć, niniejszem przypominam się oczekując z niecierpliwością zawiadomienia pod niżej umieszczonym adresem

z szacunkiem

Maślakiewicz Władysław

P. S. Załączam markę za 3 ct. a. w. na łaskawą odpowiedź.

Adres: Wł. Maślakiewicz
Kraków ul. Sgo Tomasza 15/II p.

odp. 27/6 1896

Niezrażony nieuwzględnioną mą prośbą przesyłam studyum z Monachium „Włocha w oświetleniu"
/w cenie 120 Złr./ i proszę o umieszczenie na Wystawie n. b. jeżeli tym razem Świetna Dyrekcya będzie łaskawszą
Zarazem proszę o zwrot nieprzyjętych prac

2/7 896 Z szacunkiem

odp. 6/7 1876

Władysław Maślakiewicz

Dr. praw

artysta malarz

Kraków ul. Sgo Tomasza 1 15/II

414

Niżej podpisany prosi o łaskawe wystawienie w salonach „Towarzystwa Przyjaciół Sztuk Pięk." portretu „damy."

Stefan Witold

Matejko

Kraków 3.V 96.

416

Do Świetnej Dyrekcyi

Towarzystwa Prz. Sz. P.

w Krakowie

Niżej podpisany prosi o udzielenie mu pożyczki w kwocie 65 fl. (sześćdziesiąt pięć)

Z głębokim szacunkiem

Stefan Matejko

Ul: Szlak L. 31.

[illegible] 8/12 1899

Wielmożny Panie Sekretarzu!

417

Korzystając z porady pana Wincentego Wodzinowskiego - udaję się z prośbą do Dyrekcyi o pożyczkę - proszę WWgo Pana o łaskawe poparcie mojej sprawy za co - będę prawdziwie wdzięcznym.

Stefan Małejko. -

418

Szanowna Dyrekcyo.

Uprzejmie proszę aby Szan. Dyrekcya zechciała przyjąć na wystawę 3 moje prace, a mianowicie:

„W cieplarni" cena 250 Złr.
„Studyum" cena 120 Złr.
„Lewkonie" cena 40 Złr.

Z poważaniem

Marya Mayerberg

Kraków d. 24/11 898
Ulica Basztowa 27 – II piętro.

odp. 28/4 1895 420

Wielmożny Panie!

Udaję się do WPana z prośbą
czy by nie był tak łaskaw
udzielić mi informacyj wglę-
dem przyjmowania prac na
wystawę sztuk pięknych, chciał
bym bowiem wystawić moją
figurę, która została nagrodzoną
na konkursie im. Godebskiego i
obecnie znajduje się w Warszawie.
Nadto mam portret p. Gruszkie-
wicza (gipsowy). Rozchodzi się więc
o to, czy Towarzystwo zechce przy-
jąć moje prace i wystawić, a
drugie, czy Towarzystwo kosztu
przesyłki opłaca. Przepraszam
że WPana śmię trudzić — oczekuję
łaskawej odpowiedzi za którą będę
bardzo wdzięcznym i z obowiązanym
i kreślę się Wielmożnego Pana

uniżonym sługą

Władysław Mazur

Schillerplatz N 3 Wien.

421

Paris rue de Vaugirard 30. 413

30/XII 99

Wielmożny Panie!

Niniejszym proszę przyjąć moje najserdeczniejsze życzenia noworoczne wszelkiej pomyślności i zdrowia w roku 1900.—

Z całym poważaniem

A. Mączyński

422

Donoszę również o sobie słów parę –
Życie układa mi się – skromnie
po studencku – uczęszczam bowiem
do Ecoles des Beaux-Arts –
Paryż bawi się – i przygotowania
do wystawy rosną – szybko –
pogoda dopisuje wspaniale – jest
prawie że ciepło – trochę tego ciepła
nam w Krakowie by się przydało
z pod o nienakrytego dachu –
nad bud. Tow. –
Otrzymałem wiadomość od Mehoffera
że szkicę nadesłał do oceny. –
nic o nich jeszcze nie wiem – czy
podobają się – i czy będą przyjęte

/.

Jak tam wypadł biust
Księżarskiego? — i jak rzeźbiarz
inni daleko postąpili. —
Opisałem Witkiewiczowi —
całą rzecz o Stylu — czy sprawą
zostałą dobrze przyjęta przez
prof. Sokołowskiego. — z Ztemi
poprawkami. — faktem jest
że więcej nie dało się zrobić. —
Polecam się nadal łaskawym
względom Willi Pana i kreśl.

Się z poważaniem

Allacyński

423

Mszana dolna 22/3 95

Do Szanownego Komitetu
Towarzystwa Przyjaciół Sztuk Pięknych

Równocześnie wysłałem list do Towarzystwa Sztuk Pięknych w Warszawie z prośbą - aby obraz mój przedstawiający widok wieczorny nad Wisłą - do Krakowa pod adresem Szanownego Komitetu odesłany został -
Przypuszczam że obraz ten w niedługim przeciągu czasu stanie w Krakowie
Zawiadamiając o tem Szanowny Komitet upraszam o łaskawe przyjęcie go na wystawę Towarzystwa

z wysokim szacunkiem

Józef Mehoffer

425

Paryż 10 sierpnia 96
18 bis impasse du Maine

Do Szanownego Zarządu Towarzystwa
Przyjaciół Sztuk Pięknych.

Wysyłając portret mój (kobiecy)
na wystawę berlińską, naznaczyłem
jako adres zwrotu: Krakowskie
Towarzystwo Sztuk Pięknych. Obraz ten
wie po zamknięciu wystawy do
Krakowa odesłany zostanie
Uprzejmie proszę, aby Szanowny Za-
rząd Towarzystwa zechciał zaś obraz ten przechować, nie wysła-
wiając go ani do mego przyjazdu
do Krakowa, który wkrótce nastąpi
gdyż pragnąłbym przed wystawieniem
go niektóre rzeczy poprawić.

w Krakowie będę z końcem września,
przechowanie go więc nie będzie zbyt
długie i kłopotliwe.
Równocześnie donoszę, że będę
miał trzy obrazy do wystawienia
równocześnie z wyżej wymienionym
portretem. Obrazy te (bez ram)
wyślę z Paryża pod adresem
Towarzystwa Sztuk Pięknych – Wielkość
ich mniej więcej następująca:
0·95 × 1·18 m
1·33 × 1·85 m
1·30 × 0·95 m
Prócz nich, być może, załączę
jeszcze kilka małych studyów.
Pragnąłbym wiedzieć, czy Sza=

426

nowny Zarząd przesyłkę tę na
swój koszt przyjąć zechce – i
w tym względzie łaskawą odpowiedź
proszę jak najwcześniej, gdyż
przed końcem tego miesiąca wyjeżdżam
z Paryża.
Oprawieniem obrazów tylko w ramy
zajmę się sam – przyjechawszy do
Krakowa –
Proszę przyjąć wyrazy wysokiego
szacunku

Józef Mehoffer

odp 13/8 1896

2/sierpnia 99 427

Szanowny Panie -

Dziękuję bardzo za wiadomość o wysłaniu szkicu na kartony.
Z p. Töpferem proszę interes załatwić - tak jednak
aby mnie przypadło cała 50 fl. To znaczy p. Töpfer
weźmie na siebie prowizyę Towarzystwa -
Co się tyczy Urszulanek - ~~[illegible]~~ honor. które
chcę ofiarować przyjmę dla zasady aby pracy darmo nie
dawać - Gdyby jednak ~~[illegible]~~ honor. było mniejsze jak
20 fl. to rezygnuję -
Na wypadek gdyby Towarzystwo miało zamiar kupić któryś
z obrazków pozostawionych - robię uwagę - że ceny, które po=
dałem są takie, że z nich nie urywać nie ~~[illegible]~~ można -
Gdyby więc Szan. Pan widział, że dla zasady coś urwanem być
musi - to proszę odpowiednią nadwyżkę do cen podanych
dopisać. Łączę serdeczne wyrazy i zapewnienia prawdziwego
szacunku Mehoffer - Felsö-Szvidnik

[illegible] 5681 [illegible]

MAGYAR KIR. POSTA.

LEVELEZŐ-LAP.

Czim Wielmożny Pan
Seweryn Böhm
Towarzystwo Sztuk Pięknych - Sukiennice
Kraków
(Galizien)

KRAKAU 1 d. 7. MOYAU

Ispina 18/10. 94.

428

Do Szanownego Towarzystwa Przyjaciół Sztuk Pięknych w Krakowie.

Przepraszam za dorywczy sposób korespondencyi ale na dalekiej wsi jestem – i wskutek tego do krótkiej kartki ograniczyć się muszę.

Pragnę wystawić na czas jakiś w Towarzystwie Krakowskiem portret męzki (zatytułowany „portret pana K. L.) będący w tej chwili na Wystawie Krajowej we Lwowie.

Ponieważ odpowiednią instrukcyą załączyłem do obrazu tego, wysyłając Go do Lwowa, sądzę więc że zaraz po zamknięciu wystawy pod adresem Szan. Towarzystwa w drogę wyprawiony zostanie.

Zawiadamiam więc o tem Szanowne Towarzystwo prosząc o łaskawe przyjęcie go na Wystawę i łączę wyrazy wysokiego szacunku

Józef Mehoffer

adres w Krakowie ulica Topolowa 26.

428

Karten-Brief.

List kartkowy. — Листова карта.

SIEROSŁAWICE 15 10 94

Zu öffnen durch Abtrennung des durchlöchten Randes.
Otwiera się przez odcięcie brzegu dziurkowanego.
Отворяє ся через отворення продѣрованого краю.

KRAKÓW 18 3-E 94

An
Do — До

Do Szanownego Zarządu
Towarzystwa Przyjaciół Sztuk Pięknych
w Krakowie

in
w — въ

Sukiennice

Bei Karten-Briefen nach dem Auslande ist die Ergänzungs-Briefmarke neben der eingedruckten beizukleben.

Na listach kartkowych wysyłanych za granicę dodaje się w razie potrzeby znaczek uzupełniający obok wydrukowanego.

При листовыхъ картахъ за границю прилѣпити треба дополнительну марку листову, обокъ натиснутои.

14 Nov. 13 Avenue Frochot

Szanowny Panie.

429

Odbieram list Pański z miłą wiadomością o zlaniu się obu Tow. Szt. Pięknych, i wezwanie do nadsełania obrazów.

Mam teraz w Wrocławiu kilka rzeczy które już były w Krakowie dawniej. Zapytuję czy byłyby pożądane n. p.

1 Odaliska 2 Péage; scène rococo. i kilka małych, lub też czy lepiej ztąd nowe nadsełać w miarę jak obecnie wystawione: Por. p. Ackerm. i Sen Albiny odejdą do Warszawy, do pory konkursowej jak zwykle.

Miłoby mi było dowiedzieć się jak się portr. starej poetki podoba i jakie zdanie brać artystów. Z wyrazem wysokiego poważania

o. t. 27/11 1885 P. M. Merwart

Autriche
Cracovie

CARTE POSTALE

Ce côté est exclusivement réservé à l'adresse.

POSTE 10 RÉPUBLIQUE FRANÇAISE

PARIS 7 14 NOV 05 RUE MILTON

Monsieur

Séverin Böhm

Sukiennice Kraków

Paryż 13 rue Malebranche
25 Listop. 93

27/8 93 „Nad morzem" f 430

Szanowna Dyrekcyo

Śmiem zapytać czy pastel mój „Nad morzem" niemógłby mieć zaszczyt być podanym do zakupna przez Towarzystwo Krakowskie dla wylosowania. W podobnym razie gotów jestem możebne ustępstwo uczynić w cenie obrazu.

Gdyby zaś pytanie moje spóźnionem było i zamknięcie Wystawy już nastąpiło, adres dla wysłania mego pastelu załączam. Wiedeń III Jacquingasse 33 an Herrn Adolf Kaufman Direktor der Malerschule

z wyrazem wysokiego poważania i w nadziei miłej wieści, pozostaję

wp 27/11 1893 uniżony sługa

P. Merwart

13 rue Malebranche

Warszawa d. 16 maja 1890
Nowy Świat 28.

LEOPOLD MÉYET
Adwokat Przysięgły

Adres telegraficzny:
MÉYET — WARSZAWA — 1295.

Szanowni Panowie

Za bardzo szczęśliwą uważam myśl obdarzenia członków Towarzystwa Przyjaciół sztuk pięknych portretem Mickiewicza i dziękuję Szanownym Panom serdecznie, zejście mnie w tej kwestyi zapytaniem zaszczycić raczyli.

Nietylko publiczność, lecz nawet artyści, zajmujący się odtwarzaniem portretu wieszcza, nie mają dokładnego pojęcia, jakiem było oblicze poety. Zasługa przeto Towarzystwa będzie wielką, skoro przyczyni się do rozpowszechnienia autentycznego wizerunku Mickiewicza.

Takim wizerunkiem, z najpiękniejszej doby życia, jest dagierotyp, którego jeden egzemplarz znajduje się w muzeum Krakowskiem a drugi, stanowiący własność p. Wł. Mickiewicza, chwilowo w mojem posiadaniu

pozostający.-

Przed kilku laty p. Wł. Michiewicz przysłał mi fotografiję bez retuszu z owego dagierotypu. Wówczas to skłoniłem p. Leopolda Horowitza do odtworzenia rysów wieszcza z owej fotografii. Rysunek ten niewielki (15×30 cent.) robiony ołówkiem, aczkolwiek zawiera małe niedokładności, wynikłe z pierwowzoru fotograficznego, jest przecież zdaniem mojem najwierniejszym i najpiękniejszym wizerunkiem poety. Pewne wyobrażenie może dać o nim kopija trawiona z fotografii, pomieszczona w „Albumie pamiątkowym" Piasta (Wł. Bełzy).-

P. Horowitz gdy zobaczył u mnie dagierotyp, zachwycony jego pięknością, przyrzekł mi drugi raz odtworzyć ten portret, a nawet nosi się z myślą namalowania dla Sukiennic portretu olejnego.-

Otóż rada moja taka, ażeby do dzieła tego poprosić

i skłonić go, ażeby przyrzeczenie
swoje spełniając narysował
portret odpowiedniej wielkości
piórkiem lub w inny sposób
odpowiedni do reprodukcyi szty-
charskiej lub fototypowej. Szty-
chowanie należałoby powierzyć
jednemu z lepszych sztycharzy
w Europie, a gdyby Towarzystwo
nie odważyło się na tę zbyt kosz-
towną może robotę, to radziłbym
fototypowanie powierzyć jedynie
Goupilowi w Paryżu. —

Sądzę, że po za rozdawnictwem
premij Towarzystwo może liczyć
jeszcze na znaczną sprzedaż
takiego portretu, gdyż wszystkie
niemal są wyczerpane a
wiele z nich na wagę złota
opłacać potrzeba. —

Cenzura tutejsza nie prze-
szkadza rozpowszechnieniu
portretów Mickiewicza
byle by tylko nie był przed-

stawiony w stroju polskim
i bez patryjotycznych podpisów
co przecież w danym wypadku
jest rzeczą wcale niepotrzebną.
Zresztą bardzo łatwo zapewnić
się o tem z góry, przedstawiwszy
do cenzury najpobieżniej na-
rysowany szkic portretu lecz
z dokładnym podpisem. —

Oto wszystko, czem na razie
służyć mogę Szan. Panom.
Ofiaruję wszakże wszelką z mej
strony pomoc i proszę bardzo
rozporządzać mną wedle
uznania swego. Rad
będę, gdy w czemkolwiek
przyczynię się do tak pięknego
dzieła

Wyrazy prawdziwego po-
ważania łączy

Sługa powolny

L. Méyet

Podpisani członkowie jury zajmującego się w Krakowie wyborem i przesyłką dzieł sztuki polskiej na wystawę międzynarodową Berlińską w dniu 1-o Maja 1891 otworzyć się mającą, oświadczają że stosownie do Uchwały Rady miejskiej jako opiekunki zbiorów narodowych z dnia 17 Marca 1891 i pisma JW. Prezydenta z 18 Marca 891 L. 7231. odebrali dnia dzisiejszego z rąk Dyrektora Muzeum wystanie nie uszkodzonym obrazy następujące zapisane w inwentarzu Muzealnym pod N:N: 497, 614 i 1084 a mianowicie:

1. „Stadnina na stepie podolskim" akwarella Juljusza Kossaka
2. „ Widok z okolic Krakowa" olejny Romana Kochanowskiego
3. „ Na swojską miedzę " olejny Wincentego Wodzinowskiego

Podpisani obowiązują się zwrócić obrazy pożyczone z Muzeum natychmiast po zamknięciu ostatecznem wystawy Berlińskiej międzynarodowej 1891. z powrotem do Muzeum Narodowego w Krakowie,

Oświadczają zarazem że Zarząd Muzeum nie będzie ponosić żadnych kosztów wynikłych z przesyłek i opakowania, a członkowie jury podpisami swemi poniżej stuby położonemi gwarantują solidarnie zwrot sumy wydanej przez Zarząd Muzeum na zakupno rzeczonych obrazów, w razie gdyby zniszczonemi lub mocno uszkodzonemi zostały,

Do reprodukcyi obrazów pożyczonych nie będą mieć prawa

J.

członkowie jury – gdyż to bez osobnego pozwolenia ze strony Komitetu muzealnego, obejść się nie może. –
w Krakowie 2° Kwietnia 1891.

Ludwik Michałowski
Zygmunt Cieszkowski

Powyższe obrazy z powrotem z Wystawy Berlińskiej zostały zwrócone do Muzeum narodowego
6/12 891.
W Łopuszniewicz

436

Szanowny Panie Sekretarzu

Bardzo mi było się na rękę rozporządzenie mojego ojca, co do wysłania pasteli bez ram na wystawę, gdyż chciałam całość oddać to też proszę Sz. Pana o powstrzymać się dotąd dopuki ramy i całość nie będzie skompletowaną, myślę że to

nastąpi w tym tygodniu
kto wie czy nawet samą nie
przyjadę aby doglądnąć i oprawy
Nawet tych dwóch oprawionych
niech Sz. Pan nie każe wysłać
bo koniecznie chcę mieć razem
wszystko.

Załączam ~~[illegible]~~ szacunku
i poważania

Rt. Miecz
[illegible] 8 [illegible] 1898

437

Szanowną Panią Sekretarzu

Bardzo mi było wczoraj przykro jak otrzymałam, list Sz. Pana, bo nie myślałam, że już moje prace są rozwieszone gdyż telegrafowałam o 8mej rano i byłam pewną, że przyjdzie telegram na czas. Mnie głównie o to chodziło aby nie nadużyć dobroci

Sz Panu wiedząc iż wszyscy artyści 438
dają obrazy w ramach bez wyjątku
więc bałam się aby Sz Pan Sekretarz
czyniąc zadość p. woli ojca, nie naraził
się na czyjeś uwagi, i to mnie głównie
popchnęło do wstrzymania wystawy.

Przepraszam najprzeciwiej i dziękuję
za dobroć Sz Panu Sekretarzu

pozostaję z szacunkiem

[illegible]

439

Wielmożny Panie

Ośmielam się prosić Wiel. Pana o poparcie, w przyjęciu na Wystawę mojego portreciku pastelowego. Choć znam Wiel. Pana tak mało, jednak jako występująca dopiero niedoświadczona artystka, ufam w poparcie Szanownego Pana, że nie odmówi choć jakiego skromnego kącika na umieszczenie mojej pracy w sali Towarzystwa co będzie dla mnie jeszcze większym bodźcem do dalszej pracy

Zasyłam Wiel. Panu wyrazy prawdziwego szacunku

Klementyna Micz

Szanowny Panie Sekretarzu

Ponieważ doszła mnie wiadomość że mój pastel ma mieć nabywcę chciałabym być pewną czy rzeczywiście sprzedanym będzie za sumę 150 zł na którą chętnie się zgadzam Towarzystwo Sztuk Pięk. we Lwowie przysłało do mnie list z prośbą o dalszy współudział w wystawie, więc wrazie gdybym nie sprzedała go mogłabym zadość uczynić jego prośbie dla tego też chciałabym mieć jaką wiadomość, aby według niej stosownie odpowiedzieć.

Mam drugą wielką prośbę do
Szanownego Pana, a to, czy mogła
by moja pastel, portret panny Strokówny
wisieć w miejscu więcej oświetlonym
jak n. p. gdzie są lipy p. Benedyktowi
ponieważ głowa malowana w cieniu
potrzebuje silniejszego oświetlenia
a obecnie gdzie wisi jest dla
niej za ciemno, zresztą to pozostawiam
woli Szanownego Pana Sekretarza

Dziękując za dotychczasowe
względy
pozostaję z szacunkiem

A. Mier

443

Szanowny Panie Sekretarzu

Oddaję Szanown. Panu Sekretarzowi w opiekę mój obrazek. Nie jest to wielkie dzieło sztuki ale jeżeli Szanowne Jury nie odrzuci to proszę bardzo Sza. Pana jeżeliby znalazł się amatorem, o zaopiekowanie się tą sprawą, tak chciałabym coś jaknajprędzej sobie uzbierać aby módz wyruszyć zagranicę po większą wiedzę, aby jaknajprędzej dać sobie radę samodzielnie na świecie, a że Szanow. Pan tyle mi już okazał życzliwości tak potrzebnej młodym adeptom

444

sztuki, że znowu udają
się pod Jego opiekę.
Kiedy sumę 450, ale oddam
znacznie taniej, tylko zawsze
lepiej z większego opuszczać
to naturalnie będzie zależeć
od kupca.

Przepraszam bardzo ~~aby~~ że tak
trudzę Sz. Pana. i zarazem
przesyłam wyrazy prawdziwego
szacunku i poważania

Klementyna Mien

Tytuł. „Madonna" ~~[illegible]~~"

445

Lwów, dnia 23./11, 99.

Wielmożny Panie Sekretarzu!

Przepraszam, że się nad miarę naprzykrzam, ale pozbawiony będąc wszelkich wiadomości, co się dzieje z mojemi akwarelami, ośmielam się udać się do Wielmożnego Pana z uprzejmem zapytaniem, czy posiedzenie Jury już się odbyło i jaki los przypadł mi w udziale. Nie chcąc dłuższem pisaniem zabierać czasu Wielmożnemu Panu kreślę się w oczekiwaniu łaskawéj odpowiedzi

z głębokim szacunkiem

Dr Mikolasch

odp 24/11 1899

Lwów, dn. 24/12, 99.
ul Kopernika 1.

Wielmożny Panie Sekretarzu!

Ponieważ listy nasze się rozminęły, przeto pospieszam z nowym, dziękując raz jeszcze WPanu za wszystkie starania i przepraszając za ewentualne trudy, na jakie Go narazilem.

Boleję mocno nad brakiem miejsca, nie ze względu na siebie, choć to może najbolesniejszy cios w mojem życiu, ale ze względu na tych artystów, których utwory Jury raz przyjąwszy reprobować jest zmuszona, na czem najwięcej ucierpi sztuka polska.

Jeszcze jedną prośbę wnoszę, oto by WPan zechciał łaskawie wskazać mi adres Sekretarza wystawy sztuk we Wiedniu, do którego zgłoszenia do wiedeńskiego Salonu wnosić należy.

Naprzód już dziękując za tę grzeczność, upraszam o odesłanie mi akwarel i pytam jeszcze, czy były wystawione w Krakowie?

Z głębokim szacunkiem

Dr Mikulasz

wto 27/II 1899

447

Lwów, d. 14/12, 99.

Wielmożny Panie Sekretarzu!

Ponieważ 3-ci tydzień mija, jak prosiłem o odesłanie mi akwarel, a nie mam do dziś dnia wiadomości o nich, upraszam przeto WPana, by był łaskaw w dwóch słowach mi donieść, co się z niemi dzieje?

Z głębokim szacunkiem

Dr Mikolasz

odp. 16/12 1899

M. 1/
X/2.

Do

Towarzystwa Przyjaciół
Sztuk Pięknych w Krakowie.

Niniejszem mam honor zawiadomić, że wysłane zostały z Warszawy dwa moje obrazy:
1/ „Głowa kobiety" pastel, podpisany literą A. cena 100 (sto) złr. spuszczona 80 złr.
2/ „Głowa Włocha," olejny podpisany Adryjanna Stromfeldt, cena 100 (sto) złr. spuszczona 80 złr.
O których wystawienie uprzejmie proszę.
W razie nieprzyjęcia lub nie sprzedania odesłać napowrót

proszę do Towarzystwa Zachęty
Sztuk pięknych w Warszawie

z szacunkiem

Adryjanna Stromfeldt Mikulska

15/VI 1897 r.

Adres mój: odp 26/7 1897

Russie
Gouvernement de Kieff
Biała-Cerkiew

Adrienne Mikulska
à Stawiszcze

450

KASA odbierze 3 Rs. Koszta frachtu 11/9 1897

zapisano na przychód fol. 107. Kasa.

Do Towarzystwa

odp: 16/9 897

Przyjaciół sztuk pięknych

w Krakowie

A. S. J. 809

Niniejszym mam honor odesłać należne odemnie rs 3. jako połowę kosztów frachtu nieprzyjętej do Towarzystwa pracy mojej: „Głowa Włocha".

Jednocześnie uprzejmie proszę o wysłanie takowej do Towarzystwa Zachęty Sztuk pięknych w Warszawie.

Z wysokim szacunkiem,

Adryjanna Mikulska

Stawiszcze 30/VIII 1897 r.

gub. Kijowska

przez Białą Cerkiew

Stromfeld Adryanna.

452

23/X 1897

Szanowny Panie!

W odpowiedzi na list szanownego Pana ostatnią cenę na pastel „Głowa kobiety" oznaczam 60 złr. Gdyby się rzeczywiście amator trafił, a chodziło mu jeszcze o jakie kilka guldenów, to uprzejmie proszę ustąpić mu takowe na swoją odpowiedzialność. Co do paki na tenże pastel, to jeśli takowy sprzedany nie będzie, a dłużej na wystawie nie będzie mógł pozostawać, będę prosiła o zawiadomienie mnie

/.

wiele potrzeba na koszta
opakowania, a natychmiast
pieniądze prześlę.
Przy sposobności proszę
o adresowanie gub. Kijowska
przez Białą-Cerkiew
w Stawiszczach, bo i na=
czej listy ulegają znacznemu
opóźnieniu, wędrując po
innych Stawiszczach.

Z wysokim szacunkiem
Adryjanna Mikulska

Wilno 27 Nowembra 1893r.

453

Szanowny Panie

Otrzymałem list Panski bez daty odpowiadający w 28 dni na moje zapytanie.

Ponieważ ostatnie odpowiedz otrzymałem dopiero w 34 dni muszę przyznać że w korenspondencyi Zjednoczonego Towarzystwa następuje pewien zwrót ku lepszemu.

Zwrót ten nie jest otyle radykalnym ażeby zniewoliło Towarzystwo do sprawdzania czy to co pisze nie jest wierutną bajką, Jak naprzykład wiadomość zawarta w liście Panskim że Studium Panny Bilinskiej w cale nie było przysłano do Krakowa.

Ponieważ mam przed oczyma rachunek ekspedytora francuzskiego Dre Dezeuzes z którego widzę, że te Studium leżało 3 miesiecy w Krakowie i że nie będąc przez Towarzystwo przyjęte zostało odesłane na powrót do Paryża, za co musiałem zapłacić frankow 227 i cent 55.

Po tylekrotnych dowodach czem jest Zjednoczone Towarzystwo przyjaciół sztuk pięknych w Krakowie nie uważam za stosowne dalej znosić tak grube żarty i w tych dniach przyszle do Krakowa artyste malarza pana Dmochowskiego któremu powierzę skonczyć wszystkie rachunki i zabrać należące do mnie obrazy. — Z poważaniem —

J Milewski

Wydział Rady powiatowej
W GORLICACH.

455

L. 965.

Świetna Dyrekcyo!

Podpisany Wydział wysłał do Krakowa deputacyą na uroczystość Mickiewiczowską. W skład tejże wejdzie między innymi także i 36 włościan. Aby dać tym ostatnim sposobność obejrzenia najciekawszych osobliwości podwawelskiego grodu upraszamy Świetną Dyrekcyę o łaskawe udzielenie pomienionym 36. włościanom zezwolenia bezpłatnego obejrzenia Wystawy sztuk pięknych a to pod przewodnictwem sekretarza Rady pow. gorlickiej p. M. Orłowskiego.

Tuszymy sobie, iż Świetna Dyrekcya raczy tę naszę uprzejmą prośbę uwzględnić i w tej nadziei upraszamy o wyznaczenie nam krótkiego czasu do obejrzenia Wystawy najpóźniej 5. lipca b. r., jakteż o poprzednie pomienne zawiadomienie nas o swej łaskawej decyzyi.

Z Wydziału Rady powiatowej
W gorlicach d. 26. czerwca 1896.

Prezes Rady powiatu
Edward Millkowski

WYDZIAŁ RADY POWIATOWEJ W GORLICACH

Warszawa d 20/6 82.

Szanowny Panie Dobrodzieju.

Wczoraj wysłana została paczka, zawierająca cz. mój obraz. który taskawie upraszam o umieszczenie na wystawie. Tytuł obrazu, Epizod oblężenia Lwowa, za czasów Jana Kazimierza, przez Chmielnickiego.

Dołączam do niniejszego wyciąg historyczny. który taskawie proszę do obrazu dołączyć. ponieważ fakt motywowany - o tem samem niewiedziano by. - Co to przedstawia. —

Cena zaś obrazu jest 800 guldenów.

Niewiem czy się nie zpuźnię na tegoroczny zakóp. ale prędzej nie mogłem, zkończyć. a i tu choć na kilka dni wystawić, musiałem. —

polecając się łaskawej pamięci zostaję z wysokiem szacunkiem. —

V Mirecki.

Lwów 22/12 1894

Warszawa 16/11 94

458

Szanowny Panie Dobrodzieju.

Ze Lwowa zostały wysłane dwa moje obrazy mianowicie mój portret i rodzajowy pod tytułem za chlebem w świat, obecnie wysłałem jeszcze jeden z Warszawy na który posyłam trakt. tytuł obrazu. polowanie z sokołem: Niniejszym u Pram. Szan. Pana by raczyło umieścić na wystawę Cena obrazów. w świat za chlebem. Rs. 300. polowanie Rs 400. przepraszając za najoż. taki z mej strony ale ponieważ już dawno

nic nie miałem na Krakowskiej
wystawie przeto mam nadzieję
że łaskawie zechcą szanowni
Państwo. je umieścić —

pozostaję z wysokiem
uszanowaniem sługa

K. Mirecki —

460

Warszawa d. 31/12. 94.
Smolna 10

Szanowny Panie!

Zdziwiony jestem bardzo listem Sz. pana. — nie ze względu jednak, że obraz mój nie podobał się — (skoro mu gościnności odmówili) bo różne są obecnie pojęcia, dążenia i prądy w sztuce — ale dziwi mnie niepomiernie nie-konsekwencja samego zarządu. — Wiem o tem, że artyści, którzy dłuższy czas zasilali wystawę pracami swemi, wolni byli od sądu i prace ich wszystkie wystawiane były — Ja należałem do tej kategoryi jeszcze za czasów p. Umińskiego i dotąd nie spotkało mnie nigdy nic podobnego. —
Otem aby Towarzystwo

zmieniało swe prawa w tym
kierunku nie przypuszczam
czem więc odnośnie do mnie
wyjątkowo mam sobie
interpelować ich postępek?
W każdym razie proszę nie
wysyłać obrazu napowrót
do Warszawy – był już na tu-
tejszej wystawie – więc go
powtórnie wystawiać nie
będę – Jeżeli się prawa
zmieniły (o czem powinni
mnie byli powiadomić)
i obraz stanowczo wysta-
wionym nie będzie –
to proszę go wysłać do Lwowa
albo Poznania. (wolałbym
jednak poznań) Sądzę
że Zarząd uzna słuszność
mych uwag i żądań i raczy

461

Łaskawie powiadomić mnie choć kilku słowami. o rezultacie. —

pozostaję z wysokim szacunkiem

V. Mirecki

orj. 22/1 1894

D. MODENSTEIN
Artysta Malarz
WARSZAWA
Próżna 3.

462

Do

Świetnego Komitetu towarzystwa przyjaciół Sztuk Pięknych w Krakowie

Upraszam o łaskawe zawiadomienia mię czy obrazy moje, mianowicie (Chwile wypoczynku) i (główka kobiety) wydane zostały tamże spediterowi dla wysłania ich na „Chicagoskiej" wystawy, pozostałe zaś, kopia „ofiara obrahma" i głowa mężczyzny „szwab" uprzejmie upraszam o łaskawe odesłanie takowych bez ram do Warszawy pod wyżej moim adresem.

Z szacunkiem D. Modenstein

Warszawa d. 28/3 93

Sig.
M. F. 3.
exp. 15/4 893

ВСЕМІРНЫЙ ПОЧТОВЫЙ СОЮЗЪ. РОССІЯ.
UNION POSTALE UNIVERSELLE. RUSSIE.

ОТКРЫТОЕ ПИСЬМО. — CARTE POSTALE.

Do

Świetnego Komitetu Towarzystwa

Przyjaciół sztuk pięknych

w Krakowie

На этой сторонѣ пишется только адресъ. — Côté réservé exclusivement à l'adresse.

463

Do

Świetnego Komitetu Towarzystwa Przyjaciół Sztuk Pięknych w Krakowie

Wysłałem kilka obrazów na wyżej wspomnianej wystawie które zapewnie w tych dniach nadejdą, dołączam w niniejszym liście szczegółowy opis tyczące się ich treści a mianowicie

1) Obraz przedstawiający Zakonnice, nosi tytuł („Pod Chrześcijańską Opieką" 600 złr.
2) Kominarz z dziewczyną pod tytułem („Niemiłe przebudzenie") cena 325 złr.
3) („Typ z okolic Monachjum") 150 złr.
4) Główka kobiece (studjum) 100 złr.
5) („Ofiara Abrahama") Kopia z obrazu
~~6)~~ Rembrandta 600 złr.
6) Głowa mężczyzny bez Ramy

W końcu tego miesiąca przyjeżdżam do

Krakowa dla studjów krajowych.

Z szacunkiem

D. Mehlenstein

464

Swoszowice 22/4 93



Do

Sz: Dyrekcyi Tow: Przyj:

Sztuk Pięknych w Krakowie.

W odpowiedzi na list Sz: Dyrekcyi z. d. 18/4 b. r. komunikuję — iż przeciwko wysłaniu mego portretu na wystawę do Poznania, z mej strony niema przeszkody; — upraszam także aby z Poznania (jeśli można?) już wprost do Lwowa odesłać bez uszkodzenia portret.

Z poważaniem

Kornelja Moszkowska

polecono przesłać z Poznania do Lwowa

465

Szanowny Panie!

Ośmielam się prosić szanownego Pana o kącik jaki w kancelaryi Tow. Przyj. sztuk pięknych dla ram moich, w które gotowy obraz ~~pod tytułem~~ oprawionym zostanie pod tytułem: "Czarny Staw nad Morskiem Okiem podczas ciszy — effekt słoneczny". — Ramy ma po. Woźniak 11 lub 12 b. m. oddać ze swej pracowni. —

Pozostaję z wyrazami szacunku i poważania

zawsze życzliwy

Alexander Mroczkowski.

Limanowa 9/XII 1896.

467

Limanowa 17/II 897

Szanowny Panie!

Dzisiaj zostałem zaszczycony w pracowni odwiedzinami Wielmożnego pana Antoniego Marsa Dra i Prof. Univ. Jag. — Po obejżeniu mych prac rozpoczętych zapytał: "Jaka jest ostateczna, ale to ostateczna cena "Czarnego Stawu nad Morskiem", dodając, iż wie że 800 fbr. jest ostatnią i mniej niżeli umiarkowaną ceną. Traktujący przez Niego o kupno obrazu Dr i Prof. Obaliński po obliczeniu się z funduszem Swym, powiedział przez Prof. Marsa, że

więcej mi da jak 600 fl. —
Wobec tego myślę, że może
lepiej za te sumę sprzedać. —
Gdyby nie zgłosił się w przeciągu
tygodnia, to proszę upoważnić
obstalować paczkę na mój koszt i
przesłać obraz do Wiednia lub do
Warszawy, gdzie Wam uważa za
odpowiedniejsze. — Gdyby zaś interes
do Mutku szedł, to proszę uprzejmie
kwotę do Limanowy odesłać pod adresem
moim. —
Proszę przyjąć wyrazy
prawdziwego szacunku i poważania
od zawsze szczerze życzliwego

Alexandra Moczkowskiego
z Limanowy.

469

JAN MYCIELSKI
Wydawy
p. Poniec (Punitz)

12. Września 1892

13/9 1892 pisał p. Bielecki do Lwowa o nadesłanie 3go obrazka – „Widok jesienny w lesie"

M. 100

Szanowną Dyrekcyę

Upraszam, aby łaskawie zechciała mi, o ile możności jaknajspieszniej, przesłać moje, na wystawie Towarzystwa znajdujące się trzy obrazy, mianowicie:

1, Kłosiarki, aquarellę
2, Mały widok drogi w lesie, olejny obrazek,
3, Widok jesienny w lesie, olejny obraz.

O ile mi wiadomo znajdują się pierwsze dwa obrazy w Krakowie, ostatni zaś we Lwowie. Proszę więc o łaskawe przesłanie mi trzech wymienionych obrazów jaknajspieszniej pod moim adresem:

Jan Mycielski, Punitz, Wielkie Xtwo Poznańskie

Pozostaję z wielkiem szacunkiem dla szanownej Dyrekcyi

Jan K. Mycielski.
odp. 4/10 1892

470

20 Listopada 1892.

6. Passage Lathuille 6.

Szanowny Panie Sekretarzu.

Racz łaskawie poinformować mnie, czy artyści polscy wysyłają swe dzieła na wystawę do Chicago – kiedy – przez kogo – i na jakich warunkach?? – t. j. kto ponosi koszta przesyłki tam i z powrotem?

Czy obrazy wystawiane w

paryskim Salonie podle-
gają, prócz tego specyalnemu
jury? —

Racz przeto Szanowny
Panie Sekretarzu, jeśli
to jest w Jego kompetencyi,
objaśnić mnie na tym
punkcie.

Zechciej Łaskawy Panie,
bardzo proszę, przyjąć wy-
razy prawdziwego poważania

Zygmunt Migdon-Mich

J. Mydton-Michalski –

Paris

6. Passage Lathuille. 6.

Avenue Clichy

Odp. 26/11. 1892

Michalski:

471

472

Paryż 8 Lipca 93.
24. rue Veron 24.

Szanowny Panie Sekretarzu.

Za dwa dni zamykają Salon – czy obraz mój przysłać na wystawę do Krakowa – czy [illegible] wysłać go wprzód do Poznania? – Zostawię go bowiem aż do wiosny przyszłego

roku. t.j. do otwarcia
wystawy we Lwowie.
Proszę łaskawie o bardzo
rychłą odpowiedź –
Czy koszta opakowania
Towarzystwo ponosi? –
Inaczej bowiem wstrzy-
mam się od wysyłki.
Racz przyjąć Szanowny Panie
Sekretarzu wyrazy prawdzi-
wego szacunku z jakim

473

pozostaję sługa

Z. Myston-Michalski

— odp. 13/7 1893

Z. Myston-Michalski

24. rue Véron 24.

Paris

Montmartre.

Wyszlę Pera obrany — teraz —

a po powrocie do Paryża

we wrześniu przyślę
znowu trzy inne. –
między nimi portret
Constansa byłego mi-
nistra – i Chincholle'a
z Figara. (król reporte-
rów francuskich.)

Z. M-M.

Rewolucya – i upał
tropikalny. !
Z szacunkiem

Z. M.

Spiesznie odpowiedź!

474

Paryż 27 Grudnia 1893.
24. rue Véron 24.

Wielmożny Panie Sekretarzu.

Zawiadomiłem Towarzystwo warszawskie, aby obraz mój przesłało do Krakowa – proszę zatem gorąco jeśli jakie formalności są do załatwienia uprzedzić warszawskie Towarzystwo przypominając moje życzenie.

Proszę bardzo o dobre oświetlenie jeśli tego potrzeba oczyścić płótno i lekko przewerniksować –

Tytuł obrazu – Portret damy, (był w tegorocznym Salonie).

Racz przyjąć Panie Sekretarzu wyrazy głębokiego uszanowania z jakiem pozostaję – sługa

Myrton-Michalski

odp. 17/2 1894

CARTE POSTALE

Ce côté est exclusivement réservé à l'adresse.







M Monsieur

Böhm

Secrétariat de la Société des Beaux-arts.

Cracovie (Krakau)

Sukiennice.

Paryż 14 Lutego 1894.
24. rue Véron 24.

24. rue Véron
Paris

475

Szanowny Panie Sekretaryu

Jeszcze 12. Stycznia zostałem zawiadomiony, że obraz mój został wysłany z Warszawy do Krakowa w paczce dla: S. B. A. pod adresem Towarzystwa Zach. Sztuk Piękn. Proszę zatem łaskawie mnie zawiadomić czy takowy już nadszedł do Krakowa i czy jest wystawiony i w jakim stanie się znajduje.

Oczekując rychłej odpowiedzi, proszę przyjąć łaskawie wyrazy głębokiego szanowania

L. Myrton-Michalski.

Autriche - Galicie.

CARTE POSTALE

Ce côté est exclusivement réservé à l'adresse.





Monsieur

Böhm

Sekretaryat. Zjed. Tow. Przyj. Szk. Pięk.

à

Cracovie (Krakau)

Sukiennice.

Paryż 5 Marca 1894 -

Wielmożny Panie Sekretarzu -

Obraz mój (portret damy) proszę Łaskawie wysłać na wystawę krajową we Lwowie - nie znam zupełnie warunków ani terminu w jakim mają obrazy być dostawione na wystawę - lecz prawdopodobnie miejsce jeden nie stanowi różnicy jak zwykle na wszystkich wystawach bywa - nawet na powszechnej w Paryżu.

Raz jeszcze Panie Sekreta-

zawiadomić Komisarza oddziału
sztuk pięknych, aby miejsce
zarezerwował, podając rozmiary
obrazu w ramach.
Najmocniej przepraszam za
niedyskrecyę, z powodu której,
śmiem prosić o łaskawe zajęcie
się mą sprawą – za które tysiąc-
krotnie naprzód dziękuję.
Raz przyjąć Wanie Sekretarzu
wyrazy szczerych uczuć, pozostając
z prawdziwym szacunkiem

Z. Myrton-Michalski

Zapiski do Katalogu

Z. Mydłon-Michalski ur. w Uzarzewie (Wielkopolska) uczeń szkoły krakowskiej i Carolus-Durana.

Paryż – 24. rue Véron –

P. S. Wkrótce przyszlę cokolwiek na wystawę krakowską.

Z. M. M.

Proszę o łaskawe słów kilka w odpowiedzi. M.

odp 7/8 1894

odp 29/4 1894

odp. 2/11 1894
pr. 29/11 1894

Paryż 27 - Października
67. Rue Rochechouart 67.

Wielmożny Panie Sekretarzu.

Obraz mój znajdujący się na wystawie proszę najuprzejmiej kazać przesłać do Warszawy pod adresem „Towarzystwa Zachęty sztuk pięknych.

Czytam w tej chwili że wystawa we Lwowie zamknięta już od kilku dni i nie wiem co zrobili z memi obrazami – bardzo przeto proszę WPana aby mi łaskawie donieść zechciał – do kogo się mam udać z rozporządzeniem?

Czy filia w Poznaniu już otwarta?
i czy można tam kazać przesłać
moje obrazy?

Wybacz Wanie, że Cię nudzę
tego rodzaju zapytywaniami —
lecz nie mam innego sposobu
narazie — przepraszam przeto
najuprzejmiej i proszę abyś raczył
przyjąć wyrazy głębokiego uszanowania z jakiem pozostaję

uniżonym

J. Myrton-Michalski

Jak najwcześniej o ile można
zaraz błagam o odpowiedź —

sługa J. M-M.

67. Rue Rochechouart 67.

480

odp 29/11 1894

Paryż 26 Listopada 1894.
67. Rue Rochechouart 67.

Wielmożny Panie Sekretarzu.

Nie mam dotychczas żadnej wiadomości o moim obrazie wysłanym do Poznania ani o tym do Krakowa. Pan Sokołowski pisał mi że już powinny były nadejść. Proszę usilnie o słówko — Racz przyjąć Wpanie serdeczne pozdrowienie i uścisk dłoni.

Myrton-Michalski

Autriche-Galicie

CARTE POSTALE

Ce côté est exclusivement réservé à l'adresse.







PARIS 23 NOV 94 AV. DE L'OPÉRA

POSTE 10 RÉPUBLIQUE FRANÇAISE

KRAKAU 25/11 3-E 94 KRAKÓW

Monsieur

S. Böhm

Kancelarya Tow. Sztk. piękn.

Cracovie / Krakau

par Vienne

odp. 16/12 1895

Paryż 11 Grudnia 1895
67. Rue Roche chouart 67.

Wielmożny Panie Sekretarzu!

Proszę łaskawie o przesłanie mego obrazu do Warszawy. proszę zabezpieczyć łatkowo.

Serdeczne podziękowania za łaskawe poszukiwania obrazu — Ostatecznie się znalazł. Raz przyjąć Wielmożny Panie wyrazy głębokiego uszanowania. J. Myrton Michalski

W krótce przyślę co nowego — oczekuję zawiadomienia o przesyłce.

Autriche-Galicie.

CARTE POSTALE

Ce côté est exclusivement réservé à l'adresse









Monsieur

L. Böhm

Secrétair de la Société des Beaux-Arts.

par Vienne.

Cracovie. (Krakau)

Sukiennice

482

28. Lutego 1896.

Wielmożny Panie.

Racz łaskawie bardzo proszę przesłać mi informacye tyczące się wystawy Berlińskiej odnoszące się do sekcyi Sztuki polskiej, jakoteż wystawy w Buda-Peszcie.

Przyjm Wielmożny Panie Sekretarzu, wyrazy wysokiego szacunku oraz serdecznemi podziękowaniami — Uniżony

J. Myślon-Michalski

67. Rue Rochechouart 67.

Otrzymano d. 2/3 1896

Załatwiono d. 3

Autriche-Galicie.

CARTE POSTALE

Ce côté est exclusivement réservé à la correspondance.





Monsieur

J. Böhm.

Secrétaire de la Société des Beaux Arts.

Cracovie (Krakau)

Autriche.

par Vienne

531