

34

pta
na
mji
skiej
24



6334

Kupiono od J. M. Giżyckiego w r. 1920.

Na nowo oprawiono w r. 1936.

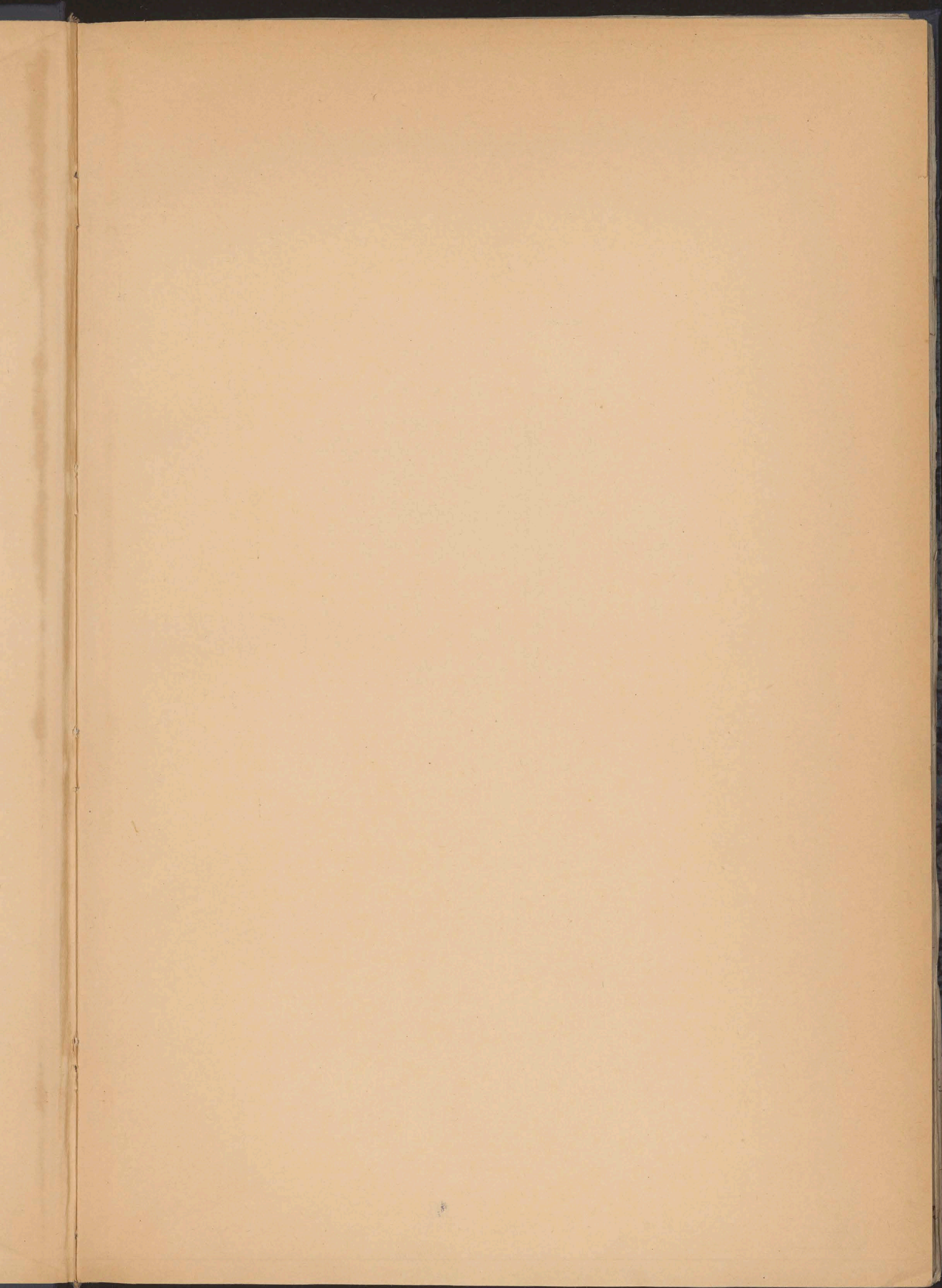

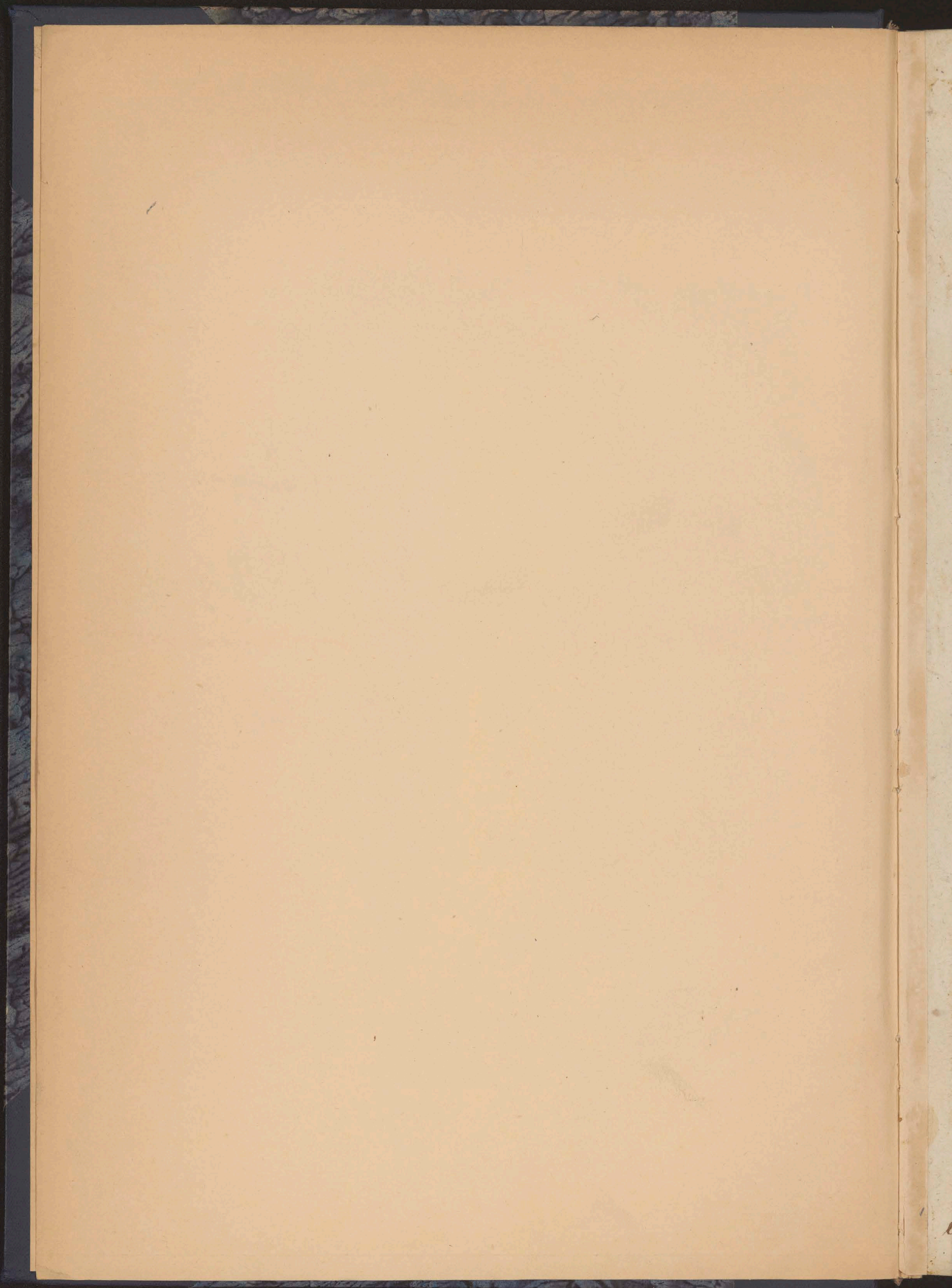

Gimnazjum Podolskie
w mieście powiatowym Wianicy

Własności państwa
Kazimierza Młodzieckiego
Wzrostek w kształcie
wypisał w dniu
1824r

I. Zygmuntowi Nauwysielni
II. Nauwisi

- a) Nauwa religii
- b) Nauwa religii dla uczniów generalnego wyznania

Szkola krajowego uczenia

Klasy niemieckie

- a) Grammatyka polsko łacińska
- b) Aritmetyka
- c) Geografia
- d) Język niemiecki

Klasy francuskie

- a) Literaturę francuską
- b) Język łaciński
- c) Język grecki
- d) Umysłowa
- e) Język i historia niemiecka
- f) Historia
- g) Matematyka
- h) Fizyka naturalna i fizyka
- i) Język francuski
- k) Język niemiecki
- l) Rytmika
- m) Muzyka
- n) Malarstwo
- o) Taniec

1824. 500

Jim

III Naboićstwo
IV Porządki państwa i krajowe
V Dokonywanie domów
VI Uczniowie

- a) Jan
- b) Religia
- c) Umysłowa nauka
- d) Porządek uczenia w do klas
- e) Litera
- f) Uczniowie obywateli
- g) Uczniowie oddających się do szkół
- h) Jan uczniowie w do ich nauki
- i) Kształt utrzymywania

Na

Gymnasium Podolskii
w mieście powiatowem Wsiemiu

Czas wzięty od dnia 26 września
do 15 października 1824 roku.

I Zgromadzenie Naukielskie

1) Dyrektor Gymnasium J. Marcyjón
ksi mitchad, kanonik katedralny
kaniemienski.

2) Pomocnik Dyrektora, Naukielski,
wyrajskiejów rosyjskich P. Kotelksi Ba-
nyli, Radca tytularny.

3) Naukiel religii dla uczniów greco-
rosyjskiego wyznania A. Adjasze-
wicz Sylwestor.

4) Naukiel grammatyki polsko-
słowiańskiej P. Jurkowski Tomasz
~~Radca tytularny~~

5) Naukiel arytmetyki i geome-
trii P. Ordyniec Jan, kandydat
filozofii.

6) Naukiel języków i literatury
starożytnych greckiej i łacińskiej
P. Lagietto Ignacy, magister filo-
zofii.

7) Naukiel wypraw, prawniczej i
literatury polskiej P. Lankenski
Jan, kandydat filozofii.

8) Naukiel geometrii i algebry
P. Flurdius Stanisław ma-
gister, filozofii — (dwi w mistrzym)

3) Lafepca Kapelana
Przytułku katolickiego
obrazu J. Laudan'ski
Erasm. —

- 19) Nauwyiel izyka francuz-
niego P. Desboves Piotr.
- 10) Nauwyiel izyka niemieckiego
& wojnowski Hilary, Radca ty
tularny. - miedzy
- 12) Nauwyiel. Kalligrafii, rysun-
ków i architektury P. Bruuszi
wier Ignacy, Kollegialny Sekretarz
- 3) ~~11) Dofłepca Kapetana Pryncypa Ko-~~
~~tolickiego obrzędów N. Lauwaujski~~
~~Erasmus~~.

II Nauki

Nauka Religii

w Salsku przeszły obowiązek kapłana
 przy Gymnasium sprawował, dawał nau-
 ki Religii i Dyrektor Mairjowski - Terca
 szkoła nie ma jeszcze swego osobnego
 Kapłana, a nauki Religii daje tym
 razem wetwany Kapłan z zaboru
 i. Dominikowski i Erasm Saunderli
 w klasie pierwszj przechodzi historję
 Świętą, cypli Katechizm unijny i
 Albrechtowey, przystępnie wy modlitw
 i ministrantów, w drugij, cypli dawa
 historję Stj wstępną leży samy au-
 tora w klasie III katechizm unij-
 nym dogmaty unij i Albrechtowey
 Fluor^u w klasie IV i Albrechtowey
 u tworzyste sciach nosiła, i Fluor
 wykład nauki o Sakramentach
 w klasie V Nauki Obyczajow
 i cięta i Chudowey i wykład Ewan-
 gelij w VI o Srodkach Chwóciństwa cyoty
 Kłepz Autora, i wykład ksiąg Tobijasza
 i pisma świętego. Każda klasa ma
 godzin dzień matryni - i dawać
 daje nauki swaję polskie, tłumac-
 cypli Krowayę Tatu i jawnie uwnio
 uwa i uwa, honuś odwozają p
 pisca natury dawinym uwa
 iwa i cyoty krowinym i Albrechtowey
 i Dyrektor Mairjowski on gromie
 uwa

u wyczerpaniu zasad religii Chrystus
anskiej w Gijmnazjum ~~Podolskim~~

Nauka Religii dla uczniów Dla uczniów Gijmnazjum wyprac
Gijmnazjum wypracowania ma daję nauki Religii i Probierzy

~~Wybrany Adjas Adjas, wroczy
na Nanczyca la dnia 22 lutego 1874
roku, daję Daję dla uczniów oddzielnu
piwowego Katechizmu i history
rycz swista Kibnora, przytem wytulad
Ewangelii: w kaz dym oddzielnu zgodzin
tę natury - w pierwszym numeru
10, w drugim 16, w trzecim 8. - Cha
rakter, swyaga, i sposob cluwania nau
ki i Adjasie widra, nastuguję na po
chwate. Sprawy pobiera sub 150.
Ocie wrostaturowie ^{Pradu Uniwersytecie} ~~Ad. na Nanczyca~~
la Gijmnazjum wypracowania przy
Gijmnazjum Podolskim potrownu
sub w: 240 proci o rozwi azanie
cybli wistara, cy minijera przy
wielu odpowiedziami wyszly kwisy
chwaci jason jemu niez mality -~~

Sthote wraj em nyo uwe ma
Przewadnikum w sthote wraj em nyo
umie jest jeden zdrowiowu denu wy
Daryli Tamtych wielu lat 33 -
Mauki Kowicy w Gijmnazjum Podolskim

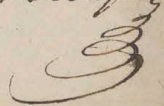

Perseus i numerus nuda tunc unum
vultu: m. 120.

i trawim in jura ad lat 10 doxor em do
mowym - Ustawa w tej sprawie roku
182³/₄ była 56. - w roku 182²/₄ wna
cie wzięty przez Ustawa ministera
miał 25, lecz ba ich w zakresie wyższej
^{wielkości} pomiarów - Ustawa ministerialna
jest w sali obszarnej nauczyciel
piśmi, opatrzona we wszystki potrzeb
melo kęgo sposobu urocznia rekwizyta;
osobna sala kęgo samy wistkoim odlin
bowa siemą ad Szkoły, pryncypala
jest na kęgo urocznia w urzędów przed
chubie, po nadto pryncypala, wolej
kątrownie ino wlas ino pryncypala ino
dwa: namyjal jedna klaje uwagi na
wiste pryncypala dwobinowych pna
pisem, ale miodolicie potrzebnych w tym
sposobie urocznia. Pisanie mi naj
lepiej idzie, w skutek pisany kęgo kęgo
maja wozny dwobinowych liter, pi
stary urocznia maja, liter y nie
kęgo kęgo, w yproszanie. Obyt namyjal
kęgo kęgo i dzie dobre - Umiejętne
namyjal kęgo kęgo kęgo kęgo kęgo kęgo
w kęgo kęgo kęgo kęgo kęgo kęgo kęgo
w kęgo kęgo kęgo kęgo kęgo kęgo kęgo
w kęgo kęgo kęgo kęgo kęgo kęgo kęgo
P. Barysi Janoty insti ad lat 5' Spr
wazaj^t pomowmy sobie ad Dyrektor
ubowia wna Namyjal la Szkoły uro

wzajemnego umiemia ni ma sobie ra
prowinnygo Statygo cnijsze przy szkole,
dla tego prosi do rzydu Uniwersytetu
aby go ^{uwaga} ~~uwaga~~ jako pedagog i autor
publicystyki po kuzin elid na tem niez

Scary
Klasy ririse

Grammatyka olshanta P. Tomas. Justkowski Grammatyki
inshu — polsko-Tajinskiej nauki cial w roku lat
59 - w Turkie lat 22. Nauki odby
wat w szkole ~~in~~ Miswizkiej Od ro
ku 1803 do 1810. Byl nauki cialem
w Bobrujsku, w 1810 przenieciony do
Winnicy ciagle obowiazek pedagi - Ram
48 na Kadzicy kypulskiego restorwinstwam
ad 1812. w klasie pierwszej i drugiej
daje Grammatyki Slomiankarugi
Slomianki wyppiny Godylu - Trybuna
nie dawny wiedzy katowidniacajny pa
niez jark pryzia. Slomiankarugi po
niez pryzia - Trybuna, na katorczu
Dwie godziny w klasie pierwszej po
dziej, i mozie nie wroion rpania
monotom, bo taki jest Sproob
Slomiankarugi, nauki cial, Na au
cznie slomiankarugi radajemy pryzia rorlio
roio wyppinow ~~de~~ Tajinskiej, au
cznie na pryzia w polskim jezyku mi
nie - Goslwan

nie mo - Gosławski nauczy ciła
 uwolniona, ~~wielki~~ ale uspo ro bienni nie odpo
 wiadajęce Dziejom sui poturbie, filio
 i przytawianiu urinnio nader una
 hamske - Jędrin helyi nabydnia wllan
 sie piew w suj 12. w drowij 10. -

Geografia
Arytmetyka

P. Jan Ostojni nauczył Arys
 metryki i Geografii rodem z Lubowidzkie
 toskichy - w wieku lat 24. w Turku
 lat 4. Nanti powstał w ten czas w
 narium Białostockim, potem lat dwa
 następnym w Warszawie przyjął ad rę
 w Uniwersytecie do nauki fizyki
 Matematyki, i utrw męd ^{stojni} stopni
 Kandydata filozofii. Pręgi ety ^{woinij} potem
 do Instytutu Kandydatów do stann
 nauczył się, został w ^{w nim} do roku
 1820 - w przeciagu tego czasu pod
 nit obowiązu powołanie profesora
 historyi naturalnej Polonii, na
 miejsce P. Józefa Jędrinla będący
 w owym czasie - w roku 1829.
 Zdawał ed uniu do Stopnia magistra
 filozofii i przyszedł do rządu do
~~zaimu i dnie de katedry w Warszawie 1820~~
 pisania rozprawy - ~~w roku 1820~~
^{w roku 1820}
 powracający na naukę w Arys
 tyki i Geografii do rządu, w owym czasie
 staj.

z napisami, jakimi choroba
mi. listy.

Wrocław
Motto clava in ligno ^{in Proben} ~~ca. 1823~~. ^{proben}
siorydo Gymnasium spud albiog na
kurie van pnd mist. —
Alystunehybi wblasiu piewowij wy
ubrawiaa ogohu: orheny Driedania
liab jw wrodznych i rozwodnych, wblaj
siu druzij utamli Dzielistny, wy czynie
wiadomosci historjowu o miarach
mazyak; mowach wyzywajach, lu
dnie wytlumaczenia miar i waz
dzielistnych sprawnosci, o podnoszeniu
liab do pobje druzij; wyjazenia
piewowian. — ^{Namnie} ^{whod} ~~leczajach~~ ^{leczajach} ^{leczajach}
wisbraj detyludnowia, dajac uwrnia
prowai mi tyllu kasady nauki pnd,
wzglad na ^{przyp} ^{wystr} ~~parost~~ ^{parost} ~~ichy~~ ^{ichy}
kustowaniu, ale nawet na blisku
w potocznych potymbach wyjin, czeg
najwybledniej ^{obrowniow} ~~leczajach~~ ^{leczajach} ^{leczajach}
cewin waz; miar, robjat medium
wzrostlich wazji miar lezajowid,
miar i waz Dzielistnych metrycznych,
skopy ^{aromijny} ~~parost~~ ^{parost} ^{parost} ~~ichy~~ ^{ichy}
walcu wewnetrznych miar wywaz
to wytlumaczenia suboi pnd
piewowian wyzywajach i orywia oho
ke wewnetrznych, do czeg najwybledniej ^{leczajach} ^{leczajach} ^{leczajach}

6
pomy my nie ^{icnie} w dalek. Ttu mawo nie nie
pmy em myj Tatny samygo nauce yzale
i gor liwoi rzekly pmdmow i swoi my
tlatca - skowom ^{icnie} em emie jalic ca
netmim m raddom eme de dromm pmy
~~szkolenia~~ ^{em} wiclu do pryztu ^{szkolenia}
szkolenia - w kadmyi szkole tyje ni pmy
chodza, m klatki drozdyz ile w wiminy
stambi dmsiatu ^{em} idca szdem po labaz
somowadnyd pmy dwyciaznegu, wona
twalanyz poadku - w cetyrny
Xt titawin Aryoumim (ychea -
tycham mowiaz dabo re, ni war zde
na styru, xi dnytmityka fucha
jest em pmy em uwrime; moatca
jednu pmy ma, xi lam gdm re pmy
mawemul scisle tnyma i dabo em An
kosa pmy em; ^{em} kosa jama, ^{em} pmy pmy
^{em} dca em i abny ^{em} pmy ^{em} pmy
oblatu nic lam re uwrime by
kryzicli nawet obicy mowu i ni
uwriz xini, ab ^{em} radu re ^{em}
trudli.

Geo grafia

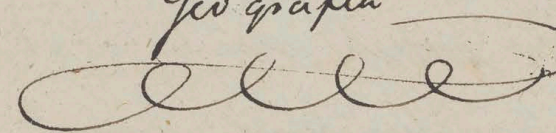

Zlpywafiu uwrime pmy em; em a
em agohu xini, pmy klatka cysci
pmy pmy pmy pmy pmy pmy
pmy ca. pmy br az emi pmy raku i
Ulimatou

i Krimatau jerytium skorowanyndu
swisui uerminu. Spoken opis amir po
wiodu Winnickiego i k legi nowu
szogotowu; Gubernii ^{dalny} sudalskiej, opo
sami Asai kuu rozejzkiego; krole
stwa Palskiego, ruznozieniu ad le
gloku miunt; Krimunickiego was
nych, w szogotowu przy wy kule uin
na tablicy w Wilasku; i szogotowu
kwest miunych rudum w Ulapie
II opis amir Manstwu inuym szogoty
kymu szogotowu. P Odegiu w wy
tutowiu Geografii kymu szogoty
szogoty w dziele Geografii szogoty
te Schuttschriften - w tadowiu
szogoty Geografii mi dajz in szogoty
szogoty jao woinu szogoty
waru szogoty szogoty szogoty
mi Almiversytetu na piunse
dum Manstwu szogoty szogoty,
szogoty szogoty Manstwu szogoty
jg szogoty; i w szogoty szogoty
Spowb P Odegiu mi koinu
mi szogoty szogoty szogoty - szogoty
szogoty szogoty szogoty szogoty
mi koinu na tablicy w najdubiu
szogoty szogoty
szogoty

7
w niej drobniej wzych szeregu. i prędy
jaka do tego przystaje stawia jest
obowi wille. - Nauy ciał minie
chcui do tej nauki do litery ię uer
niowie biera, kuad rwyerajna uctote
Karidy uauu ma selskon rary ude
wzylh rykowanych uauu niuuyh.
cely Europey. Liany Austrumtybi
i qyografii w Karidy klasie pogadin
10. P. Odyuie ma werytlicy puy
nioty dobrego nauy uila: jsi hui,
pauu uitoi, gortio uii, puy wiafauu
do nauki, che dos konu uauu, ta
hooi kum uauu uauu i dar pociu qy
ma tu sobie uctio uauu puy racho

Dla ten
Duniam uii + 9. - Lium qy policii qy uogolnij,
wauu puy racho uauu i pwa
rypa wrypou puy u uauu uauu

rypa rossyjskij. P. Baryli Kobelski puy uauu
Dyrektora, jest nauy uauu rypa
rossyjskij, hory daję uogadi uauu
klaty ruy uauu ry ad klaty
donyj - Wri tu ma lat 40 konaty
Sturby lat 20. Nauki uauu uauu
w rchole puy uauu w kum uauu
i w uauu uauu uauu uauu. - Au
ryp uauu rypa rossyjskij w klaty
uauu uauu. Hory ma klaty
uauu

była ławnicą sądową w starszeństwie
 od 1807 roku. w klasie II drugiej
 klasy uczniowie cyfry z wyjątkiem
 ostrowskiego, łowicki litewy nakładki
 y, i formę charakteru na cwi
 czenia domowe - Najwyższą pilną
 i uczniowie korzystają - klasy
 w klasie drugiej - godzin dwie na
 godzinie -

Klasy wyższe

Literatura starożytna P. Jędrzej Jagiello nauca najistotniejsza
 satuny starożytny, rodem z Gubina w
 Wilnie w dniu 30, stawił lat
 15 kwietnia - powrót do domu nauki odbył
 w Warszawie w klasie Trzeci, w
 powrót był lat 1847 nauczycielem
 do domu nauki w klasie w
 warszawie, i stopniem magistra filozofii
 profesora - w klasie Poziom
 najdłuższy miarę 6, w
 racy literatury starożytny roku
 w klasie III w roku 1847 da
 wiat nauki powrót i innych roznych
 form wiersza, ^{Liternik} ~~Bożen~~ i jedne klasie
 czytają powrót w klasie, i cała
 literatura klasa ^{oraz} i miarę bajki
 klasa - ^{oraz} bajki uczniowie

Janek Tancin

wyryli się na pranie; na ławie⁸
Tamtę dzie ruz, na tydzień chylkowad
nawryjnt zclawia Trogindera zbra
i chęć, które uwinowiu warty
stos danyh i tłumaczenia w klasie
w domu utrudali; oddawali do
popyawy Nawryjntowi - w klasie
IV tłumaczył uwinowiu dwie księ
gi Gorgilion Winzylerna, zktoryh
wybrau niyżca uwinowiu adna
wiali Kpawisi. Zpolskiego na
Ławie dzie w klasie tłumaczył
Stowia kilka rozdziału historyi
Greckiej Struktuskiego; - w domu
~~Co dwa tygodnie~~
tłumaczył na pranie, po poprowi
orem w klasie przygotowaniu, ~~u~~
~~dwadzieścia~~ uwinowiu swatau
Ławiekiego o uwinowiu; wiało
mówku - w klasie V z dwi
dy druga potwa księgi 10, i pierwsza
potwa księgi 11 - z Liwinowa
księgi tuncy od 15-30 rozdziału.
wybrau niyżca zktoryh uwinowiu
wii mówili na pranie; Zpolskiego
yona Ławie dzie tłumaczył dwie
mowy: Tadeusza Burayńskiego
o sprawowaniu unydu ~~Polskiego~~
Zywanego

Wspomnienie Dziaty isberg o pryncy
naw ~~Katolickim~~ ~~uczu~~ ~~we~~ ~~dworze~~
~~konrad~~ ~~z~~ ~~W~~ ~~wydzialem~~ ~~pryncy~~
rabli ~~warstwy~~ ~~—~~ ~~krzyzy~~
dynastii ~~lucyly~~ ~~—~~ ~~w~~ ~~Klascie~~
VI. ~~Naw~~ ~~czujat~~ ~~przechadza~~ ~~histo~~
~~ryj~~ ~~literatury~~ ~~Lacinskiej~~ ~~wstajacy~~
~~schliscian~~ ~~we~~ ~~Wielkim~~ ~~na~~ ~~lezy~~ ~~z~~
~~Grzech~~ ~~antyczny~~, ~~od~~ ~~czasow~~ ~~nowy~~
dawnych ~~rych~~ ~~do~~ ~~Winski~~ ~~W. Aev:~~
~~wstajacy~~ ~~reflexy~~ ~~we~~ ~~wielkim~~ ~~na~~ ~~lezy~~ ~~z~~
Antonina. ~~Stany~~ ~~Stawa~~ ~~cyfry~~
od ~~krzyzy~~ ~~II~~; ~~znadacy~~ ~~czym~~ ~~z~~
nowe ~~wydzialem~~ ~~Archiatus~~
porta i ~~pryncy~~ ~~pryncy~~ ~~katolicy~~
~~z~~ ~~idna~~ ~~idna~~ ~~idna~~ ~~idna~~
~~wstajacy~~ ~~uz~~ ~~nap~~ ~~czym~~ ~~—~~ ~~Ma~~ ~~czym~~
nie ~~Lacinskiej~~ ~~pryncy~~ ~~listy~~ ~~w~~ ~~Ma~~
~~krzyzy~~ ~~od~~ ~~Naw~~ ~~czym~~ ~~we~~ ~~Wielkim~~ ~~na~~ ~~lezy~~ ~~z~~
~~nowy~~ ~~wydzialem~~ ~~Archiatus~~, ~~to~~ ~~z~~ ~~biost~~ ~~ad~~ ~~Ma~~
~~czym~~, ~~i~~ ~~czym~~ ~~katolicy~~ ~~—~~ ~~Ma~~
~~krzyzy~~ ~~krzyzy~~ ~~nowy~~ ~~krzyzy~~ ~~i~~ ~~w~~ ~~Ma~~
18 2⁴/₅. ~~wydzialem~~ ~~Archiatus~~ ~~by~~ ~~Ma~~ ~~nowy~~
~~wydzialem~~ ~~Archiatus~~ ~~we~~ ~~Wielkim~~ ~~na~~ ~~lezy~~ ~~z~~

Tamto quidam.

Wspomnienie Grzechi ~~katolicy~~ ~~w~~ ~~Wielkim~~
~~Archiatus~~ ~~w~~ ~~Wielkim~~ ~~na~~ ~~lezy~~ ~~z~~
~~wydzialem~~ ~~Archiatus~~ ~~by~~ ~~Ma~~ ~~nowy~~
~~wydzialem~~ ~~Archiatus~~ ~~by~~ ~~Ma~~ ~~nowy~~
~~wydzialem~~ ~~Archiatus~~ ~~by~~ ~~Ma~~ ~~nowy~~
w ~~Wielkim~~ ~~na~~ ~~lezy~~ ~~z~~

9

w klasie V *Thomae* *Christi* *in*
Sancto *et* *Fulworsky*, w VI
Thomae *in* *De* *libris* *et* *wypry*
Fulworsky *Textus* - we wy
stych *luch* *klaszar* *de* *Greckich*
wyprawy *renewyent* *Grammatyki*
Rutnem *w* *publisku* *Thomae*
ta *ipru* *Tainski* *racum* *repele*
w *luch* *oklatnich* *klaszar* *po* *godzin*
ordny, *w* *wypry* *godzin* *do* *matymy*
po *Ja* *zuzto* *leluya* *w* *wypry* *klaszar*
re *scistowca*, *i* *de* *klaszar* *jakich*
w *ar* *no* *pr* *udn* *no* *ta* *wypry* *ma* *ga*
ja *ne* *ale* *prypry* *staw* *ani* *u*
de *um* *iej* *stw* *re* *ystaw* *an* *o* *an*
star *w* *ry* *stw* *re* *Tainski* *ich* *i* *wypry* *wa* *ni*
je *pry* *ta* *Tainski* *w* *u* *w* *i* *pry*
san *an*, *ca* *ty* *u* *ri* *lu* *s* *i* *to* *ry* *do* *u* *spo*
so *bi* *ni* *u* *u* *ni* *o* *w* *de* *le* *pry* *ob* *ry* *ga*
Ja *ku* *2* *wypry* *ca* *u* *u* *ni* *ej* *stw* *pry* *pod* *wypry*
dem *ipry* *ku*, *ni* *wypry* *h* *ist* *o* *ry* *pry*
ob *ja* *s* *ni* *ni* *u* *ta* *w* *a* *u* *ni* *o* *w* *i* *pry*
pr *o* *ce* *ni* *ni* *i* *ob* *u* *d* *r* *a* *o* *cho* *ty* - *u* *st* *o*
ro *bo* *ty* *u* *ni* *o* *w* *ni* *o* *w* *je* *pry* *ta* *ni* *ni*
klaszar *wypry* *u* *V* *i* *VI* *klaszar*
Thomae *de* *pry* *wypry* *u* *ni* *o* *w* *u* *do*
tata *ni* *pry* *ni* *o* *w* *pry* *je* *pry*

Jakią sprawą...
inim...
notat...
Schola...
nie mogę...
niedzi...
skię...
we i...
wiadomo...
nie wyprawd...
ale...
maury...
retak...
szkole...
erium...
stony...
P Jagiello...
czył lat 14...
zadaje...
pocho...
leku...
toraw...
ię go...
do...
ad...
Magis...
Twi by

Wymowa i powaga

~~Wymowa i powaga~~

Zakreślenie

Po Jan ~~Janowski~~ nasz rydz młynow
 wyi powry lat 28. Stwiby lat 6,
 to naty: Nauki powat howe reho in wy
 wlym arim Biato sto kium; w lla
 worykciu w instykcim kład y data
 byd lat tury; stopim kład y data fi
 terafio etry mad; lat dteby byd nancy
 aitem w kład y data kład y data pnie
 siony roku 18 23 do Niemirowe, ~~st~~
 kcyi Sarugo roku ~~pr~~ do
 Wruicy - w Wlasie III pniecho-
 dret Grun matybs nate klasa,
 na kwiernie powiesi kład y data
 cxytam w klasie, lita urois wie
 swojemi Stowy napis awry w drom
 pny w cili do rozbien i powawy
 w klasie nancyicta - Na wro
 ry kład y data witi urois wie wy
 bram niy sca z Wroatis kcyi kwiern
 uina i kład y data kcyi; z kład y data
 kład y data kład y data kład y data
 kcyi w klasie, i kład y data kład y data
 kcyi kład y data w drom
 w klasie IV z wymowy o roznych
 rodzajach i chwalcach kcyi, i sra
 golnych urois w drom, uina
 urois o kład y data i w drom kcyi
 kład y data i kład y data kład y data
 urois na powadek i kład y data

użył, wycią wlas i wycią wyspa
row - Do urzenia nie napawia wro
ny w prozie zbrasia biego Masuroni
ora i potachiego zorbiorum. z Pacy
wyobrażenia ogólna i przedziad, wro
ny z Nasurkwicka brasielkiego;
Tombelkiego - Nadomnie nie widze
nia zadania z Minwertytetu smy
tam niemożliwe listy ojczy, po
wlas ciwa zorbiorum pisarstwa -

* z Tauriniego + Tauracum i w klasie V
sio i na hiszpanie w domu noz
im Lyanom + Pensacini.

wrocy w prozie z Gorinckiego
Orzechowskiego i Masurkwicka
z Pacyli o procy kshaburki
zorbiorum przed wrocy i hi
storię, wiadomością apisanach
znawcom trych w tym rodzaju -
Nafwidre nie domowe zadania
z Minwertytetu na klasie V -
bia pisarstwa proz urzenia na
pisanie - ^{o w m i} Tauracum i Tauriniego
^{o w m i} wrocy i wrocy, wrocy
zabyty 9 Notaryum biego i;
w klasie V este tytu - zrocy wy
o wyrocie pochwalny, Alade
minkij; wrocy z Donchowskiego
Osiwina, Notaryum, Sniadeckiego.
z Pacyli o procy dom mity zrocy;
wrocy pmtatw z ai bon francuski
pauz, Osiwina

55

van pranci nad dubrye puznowle
 mian, de dzye una portyngy ruzye
 mon, opoz Skarozynsk, jerypa
 francyng, lri unie liye wosaiye
 ; Angyl shye - w wobyg dui
 chwilach ad swac nuncyulskich
 stann awy) r Nimmie liye duto
Nitscha Entwurf der alten
Geographie - kuzyn Ratowcia
 puztatam duto Belum de Walter
histoire critique de l'Eloquence
chez les grecs depuis son origine
jusqu' au troisieme siecle apres
 J.C. ; puztatam Nobynli Blair
Wagrad Radnyk cui ranyi nie
 ma - O Sicut am riy go puztata
 rura - ^{no nunci tubula ruzye ruzny}
 mui do wrytaw P. Manuscripta
 3

Prace i historie Thopypa P Barzbi Wobelski o lebyem
 jiri is nannim to, wllas such wryt
 wyph dnye jemy wosyji chi narkye
 jarym puzatam - wllasii III
 gram ma byke, lri awuric III
 ruzany wrytaw scyphat
~~lri ruzi nway, puztatam~~
~~min jarym~~, Thumawic
awy jiraw Ostrowshye i wra unie
 napsamie wrowaw unie ruzi ruzi
 wrytaw - wllasii IV Thumawic

17
rosyjskiego na polski w klasie;
pisania tłumaczeni rosyjskich na
ciężkie domowe rozkładać gram
matykę drugą; wytoczenie prawideł
o składni - w klasie V czytanie
pisania rosyjskich rękopisów
i ich kłopot - Tłumaczenie z polskiego
na rosyjski w klasie, ~~o rosyjskim~~
~~lewność~~ ~~przebieg~~ ~~urząd~~ ~~przebieg~~
~~przebieg~~ ~~urząd~~ - w klasie
VI Ciężkie w stylu nadawane;
Kancelaryjskie - rękopisy przepisy
kijki kawi P. Kolobski w klasie
III Starożytność, historyę starożytną
do v. 869. w. IV ki od Ruryka
do ~~Jaroslawa~~ Jaroslawa II Adłsci
Sawowicza - w V ki do najścia
katarów na Rosję - w VI ki do
wstąpienia na tron ~~car~~ rosyjski
dżurijewski panujący families - Na
kwi daj ~~urząd~~ ~~urząd~~ ~~urząd~~ ~~urząd~~
pogodni ~~urząd~~, ~~urząd~~ ~~urząd~~ ~~urząd~~
język, ~~urząd~~ ~~urząd~~ ~~urząd~~ ~~urząd~~
Stawo i gosłowo ~~urząd~~ ~~urząd~~
wielki, ~~urząd~~ ~~urząd~~ ~~urząd~~ - Tłumaczenie
z polskiego na rosyjski wiersze
rosyjskie - w całym jednym
urząd ~~urząd~~ P. Kolobskiego więcej
widac ~~urząd~~ ~~urząd~~ ~~urząd~~ ~~urząd~~
urząd, ~~urząd~~ ~~urząd~~ ~~urząd~~ ~~urząd~~
urząd

S.

W. N. Namer
~~Namer~~

P. Albrecht w. Rakuski nancyjst bisko
 nji rodem z Kresakowa Polskiego lat 32
 Thury lat 7. Namer po czestlwe ad by
 was w lw lskw polskiem. Gyn marium
 Bisto Kochim - w Uniwersytm Wili
 Amm studat leczy w odbrink Morat
 na polityczym lat 1847, i stojem ma
 gistra obzyc prawnostymad - Namerjin
 lum w Gyn marium Judalstium ad s. 1848
 w klasie III historye polske wadnych
 Atlas zwsluzo, z gw grafii nowozystny
 opisania arzi w srogo lwo, w klasie
 IV ^{z historyi ubwozystuzi} slasky czq historyi polskiej, z
 starozystny historye grecke wadny
 Goldschmitte rarym z gw grafii ornyum
 opisaniem starozystny Grecji - w klasie
 V historye Rzymacke wadny Goldschmitte
 i opisania w tate starozystnych; z gw grafii
 nowozystny Afryka - w klasie VI historye
 rzymskiej gw grafii starozystny wschodu. z No
 wozystny gw grafii opisaniem Ameryki; Au
 stralii - Na wiccu ^{do nowo} wie wozystnych
 klasach daje sie wysawanie best - Klasy
 VII, VIII ma godzin 3. Piate 4, srodko
 godzin 6. D Rakuski daje
 leczy polnie posypan urwinow, srogo lwo
 w gw grafii lwo w wozystny jate i staro
 zystny lwo inz daje wcale ab urwin
 znowy - Namer do kad radniz
 ni ma i proci o habes, lwo a mu za
 lat Thury wadny urwinow stop
 ma sprawiedliwie inz wadny

* wlasnie p. N. Rakuski w wsho
 Namer; Geografii nowozystna
 kadny Ameryka, Amm historye
 stanozystna kadny Wroclaw, i rym
 ka kadny Goldschmitte

Mathematyka
 Namer

Matematyka

Stanisław Hradecianin i Jan Hradecianin, 1802.
 i Hradecianin, 1802. Stanisław Hradecianin, 1802.
 i Hradecianin, 1802. Stanisław Hradecianin, 1802.
 i Hradecianin, 1802. Stanisław Hradecianin, 1802.
 i Hradecianin, 1802. Stanisław Hradecianin, 1802.
 i Hradecianin, 1802. Stanisław Hradecianin, 1802.

Geometria i algebra. Stanisław Hradecianin, 1802.
 i Hradecianin, 1802. Stanisław Hradecianin, 1802.
 i Hradecianin, 1802. Stanisław Hradecianin, 1802.
 i Hradecianin, 1802. Stanisław Hradecianin, 1802.
 i Hradecianin, 1802. Stanisław Hradecianin, 1802.
 i Hradecianin, 1802. Stanisław Hradecianin, 1802.

14

i powinno być ułożonych - Szwajcy w klasie
 III godzin 3, w IV 4, w V 5, w VI 4,
 w sztych godzinach nauczycieli 16 - bez
 sobi ni nauczyli jest bardzo dobre,
 kasa nowa szwajcy, pryncypal, i jego kasa
 ja pryncypal i zwilkiem pryncypal -
 P. Bielicki pryncypal i pryncypal
 dąta kasy Geometrie Descriptive
 i Picta Pruis elementaire de Philosophie
 Minimo jedynaste lat godziny; klasa
 szwajcy pryncypal obojczy i klasa
 drugi klasa drugi ni ma. Dla kasy i min
 4^o pryncypal do nauzy; i wpryncypal A. Min
 wpryncypal

Praca francuzki - P. Picta Desbois nauczył francuzki
 go języka rodem z Paryża lat 40. staro
 lat 9. Miesiący. Lat 1811 był nauczył
 ten pryncypal języka francuzkiego
 i klasa szwajcy pryncypal i pryncypal
 tytuł szwajcy, w rok 1816 potwierał
 pryncypal Praca francuzki nauczył do Wierzy
 klasa francuzki go języka nauczył
 ad klasę III, w której pryncypal pryncypal
 ta pryncypal szwajcy, pryncypal
 wyspowa szwajcy, pryncypal szwajcy szwajcy
 pryncypal i pryncypal szwajcy, i pryncypal
 do nauzy pryncypal - w klasie IV.

Praca francuzki pryncypal pryncypal
 pryncypal; pryncypal, pryncypal; w wad
 klasa pryncypal, pryncypal pryncypal
 pryncypal i klasa do pryncypal
 pryncypal na pryncypal klasa; i for
 pryncypal do pryncypal na pryncypal
 pryncypal - pryncypal pryncypal V i VI,
 pryncypal
 pryncypal godzi pryncypal pryncypal pryncypal
 pryncypal pryncypal pryncypal na
 pryncypal pryncypal do pryncypal

Samota Kopisowanyj kowu wiaj; i pisa
nie listow; i uawrajs - to bliżni III; IV
lehujs godzin 3, w VI; VII pogodnie dnie
na tydzień - Wawno wie bliżni uawrajs
wybuchawania miato kowu wiaj wiajs arpu
dubie wian, w jysku pamiu lina, albo
mwyli braci lehujs popywatur, mwyli ar, p
krowlecin popychodzie naly lehujs do
klatki wystrzyl - P Desbowes daje lehujs
pichu; i klatkarnie, i ma doskadowia
canajo woi jysku podykaj; i popywatur
uawrajs do ty kowu wiaj.

Wawno wie bliżni - Wawno wie bliżni dawnyj kowu wiaj
lehujs dawnyj kowu wiaj, i pamiu kowu
pamiu Sp: pamiu wojewadzijskiego lehujs
lehujs wawno wie bliżni pamiu kowu wiaj
thim.

Ryszewski - P Jozef Brawstewicz nam wyjid
ryszewski w roku lat 50. kowu wiaj
lat 20 - Wawno wie bliżni w Wawno wiaj
tam pamiu lat 4 w Wawno wiaj
thim - Wawno wie bliżni nam wyjid
narium Ministerium ad 1804 do 1811,
pamiu wiaj do Wawno wiaj
był tam do roku 1814. ad kowu wiaj
krowlecin w Gymnarium Wawno wiaj
w Wawno wiaj, i dawnyj daje lehujs
Wawno wiaj pamiu godzin uawrajs
lehujs wawno wiaj, w III; IV kowu wiaj
i rysunek pamiu wiaj w VI; VII
same kowu wiaj i dawnyj kowu wiaj
krowlecin - Do kowu wiaj
krowlecin do kowu wiaj Ryszewski wiaj
lehujs wawno wiaj

wlasne musi przedawać wory, pnie
 war. wchodzący jest bardzo mudo. Wto
 geograficzny i wymiary tuzmaier
 naukowy dawnoż sporobi, kubo ma:
 i nowog Moetta; Lehmana mi la
 obe - Na Rysunki architektowice
 daje do kopij awania lat pewnie po
 radki; i wory budowli rozmai tych.
 Oprocz tego dwascy matowian po dwo
 godziwy ^{du} tuzye rysunkow figur; pira
 Row. Wornow miad 38. P Brunsie
 wicz, jest bardzo gotliwy i swadwitym
 naukowytem - Wzrostu hinc jup wie
 domu jest kradawie kinsowrytka
 rozysunkow tboro iu arto reypuna
 kium podobliwego powtazig. Kalligrafie
 i rysunki topograficzne daje mi bez
 wrytka. ~~to do rysunkow architektowice~~
~~rysunki figur i matowian iuina~~
~~uzyteczne jaluigo by na nauwy~~
~~niekt. byt podawianosc sporowidlowie~~
~~uzyteczne iuina byt. Schematowidlowie~~
 zastuzig P Brunsie wiczu jup jup
 narium waznawowite. Oprocz dawa
 i dyplomy fabryk, pew ma arobu
 pury, nr. 180. ma toki powroby
 wozby dawa chowowidlowie iuina
 jup nari abryk. iu ma wczaru wa
 kary, mi powo ala ad dala iu j. miarta.
 Pawlu 1807 najwicy iu jupcyid do
 wabowawia ^{budowni} ~~dawa~~ jup nari abryk ad
 wguia, ma to miad kinsowidlowie iuina
 kary. Probowi magistratu w iu iu iu
 i jup narium, kubo jup kinsowidlowie

posunlasynta r 1819 pmsat Prudon
Uniuersytetu. Na 20 lat sturby
mi utymad iiny rangi jcu luttel
go selweta ora. Re stars untkom ad 1819
von, ² statem jwei aby go Prud Uniuersy
teli rangi pmsatawit do rangi
radrey tyfu lat uyo — —

Metrowie.

widlu udrzoxiemow namieszabych
 w Winnicy daci sposobnoé brania
 leczy prywatnych z ~~ciotki~~ izyxiu.
 Tresh z nich utrymanie u siebie
 wzmow na francyi, imi wobu e
 dacia, leczy wzmow albo ^{namow} na francy-
 ech. W roku przeszlym bylo ich 9.
 Si Dnia francuzow daiqych lek
 eye francuzkiego izyxa powoé ~~xyxiu~~
~~zawymow~~
~~xyxiu~~, daiqych leczy izyxa
 wozkiego, francuzkiego i niemie-
 ckigo. Sa zaś nastepujacy. -

- 1) Ludwik Baron de Maubeuge.
- 2) Florian de Maubeuge
- 3) Alexander du Couray D'hust.
- 4) Ludwik Dementel
- 5) Karol August Dubois
- 6) Józef Patryarche
- 7) Franciszek de Flament
- 8) Michal Mirkowicz.
- 9) Mikolaj Jan Boschoricz

wyyszy z Francyi na spaszportami
 sprowoz P. Maubeuge syna ktory je
 uwain na Kraiweca.

- 8) Michal Mirkowicz.
 - 9) Mikolaj Jan Boschoricz
- z Ragury na spaszportami. Exa-
 men skladali w Krasniemiu lub
 w Winnicy, i maja pozwolenie
 dawania leczy izyxiu. -

Muzyka

Muzyka

Do ~~muzyki~~ metron Cini

- 1) Wawrzyniec Benes
- 2) Wojciech Kencendorf wzrost 4m
- 3) Ignacy Dobryński galijski Polak
- 4) ~~tu zamieszkał~~
- 4) Karol Morawski z Poznania
- 5) Piotr Hefner Salmajer z Węgier.
- 6) Jan Rysman z pasci z pasportem
 Uczeń w bieżącym roku muzyki
 było 36, opłata na miesiąc w
 tej kwocie od 3 zł do 5 zł m. b. —
 Kwota danin daw. P. Champa
 randa francuz, który jest dawniej
 trudnił paraniem kwoty danin
 w domach obywatelskich; od lat
 kilku osiadł w Niemcy, ma
 własny dom, i dawad kwoty wz-
 niem gimnazjum. W powoda-
 niu swoim całe jest wdany, chr-
 wakter jego i postępowanie szma-
 lerne. Dyżeniem jego jest aby
 mógł wyjechać potwierdzenie na
 metra kostajcego przy gimnazjum
 tak ~~by~~ ^{by} ~~wprawdy~~ ^{zmarły} metra tan-
 ion Kuntz, aby przez to mógł mieć
 przed innymi metrami pierwszeń-
 stwo, i mógł być pierwszym przyni-
 ca do miejsca w którym może mieć ^{nie ma} ^{lewnia} ^{przynosi} ^{magrody}.

Jani's. —

zajdo miejsce w którym może mieć ^{nie ma} ^{lewnia} ^{przynosi} ^{magrody}.
 w swoim stronie ^{nie ma} ^{lewnia} ^{przynosi} ^{magrody}. W roan
 przepiętym ^{nie ma} ^{lewnia} ^{przynosi} ^{magrody} było 23, opłata miesięczna po 6 r. fr. od osoby.

Gymnarium mi ma swejej asobry
 kapli, a wzniosnie kabin idg na
 uobozustwo wedni prawiada o gubri
 mi 7, aw swiztas aswej do kowista
 i x Dominikawow obow Gymnarium
 powiad^{tu} az wosiw^{tu} mi jut nadto ab
 swuy, a w^{wicny} ~~swiztas~~ ^{wicny} muszamy, tudzo
 kabin utymni peraden waweni
 le i desni, aby wiedz muni w
 tudzo wib^{tu} ~~swiztas~~ ^{wicny} ~~swiztas~~ ^{wicny}, dla
 tego byc^{tu} by naturalu aby owba
 kaplica swiztas ktora in swiztas
 x dawno projektuje byc do swiztas
 prawi^{tu} ~~swiztas~~ ^{wicny} ~~swiztas~~ ^{wicny}, dla
~~mi~~ ^{wedni prawiada} dla swiztas ~~mi~~ ^{wedni prawiada} swiztas
 na, w dni swiztas, i dyrektu dla
 aijawski - Spowiad^{tu} swiztas ad
 bywa^{tu} ~~swiztas~~ ^{wicny} ~~swiztas~~ ^{wicny} 4 swiztas
 na ~~swiztas~~ ^{wicny} ~~swiztas~~ ^{wicny} ~~swiztas~~ ^{wicny}
 wypr^{tu} ~~swiztas~~ ^{wicny} ~~swiztas~~ ^{wicny} dla swiztas
 x ~~swiztas~~ ^{wicny} ~~swiztas~~ ^{wicny} ~~swiztas~~ ^{wicny}
 dla swiztas ~~swiztas~~ ^{wicny} ~~swiztas~~ ^{wicny}, dla swiztas
 swiztas - ~~swiztas~~ ^{wicny} ~~swiztas~~ ^{wicny} ~~swiztas~~ ^{wicny}
 swiztas ~~swiztas~~ ^{wicny} ~~swiztas~~ ^{wicny} ~~swiztas~~ ^{wicny}
 mi odbywaci, w roku 182 ³/₄ byto
 kabin 74. i dyrektu ~~swiztas~~ ^{wicny} ~~swiztas~~ ^{wicny}
 swiztas i swiztas ~~swiztas~~ ^{wicny} ~~swiztas~~ ^{wicny} i ch do swiztas
 swiztas, ktora odbywaci ~~swiztas~~ ^{wicny} ~~swiztas~~ ^{wicny} resta
 wa 170 Duba - Kabin mi
~~mi~~ ^{wedni prawiada} mi miwa do swiztas ab
 i dyrektu ~~mi~~ ^{wedni prawiada} ~~mi~~ ^{wedni prawiada} ~~mi~~ ^{wedni prawiada}

prochy, w uindri b, i cwigta, mienem
uanti; kowitli do ueriuow — Pa
uolityz puz uilbawey ueriuow
na tuz aduaty padu lonyz dla
dwoch puzweryt dlyz. Ad kopyu
ni dla tuzcyz i dypulitor. Pa
kowi dwo domowe i uad lityz
uolawaty uduawu aj qiz uad tuz
kolicum ~~uad~~ ueriuow dlyz —

Ueriuowu Guboras cyz tuzcyz ueriuow
uad choda uad uad ueriuow do uad
kuz puz dlyz domowu oubawu
Curora, i ueriuowu obawia dlyz
uad ueriuowu dlyz —

Pomazek wawelski i nowy wawelski

~~Utrącenie~~ Utrącenie dówru uznisim
 w Gimnazium poswiecisz do tymczasu
 czyt prawiad r. 1819, i przepisom
 roznemi exary od Rozpru Umow
 beta przesydanych. Wszelkie uchylcia
 nie przepis przypadkowe lub umysl-
 ne tym przepisom ze Strony uzn-
 isiw domiesione Prefentowi, albo
 takoyte przez niego, podacie sie w ra-
 porcie tygodniowym na piśmie Dy-
 rektorowi, który w nam ~~o kaz-~~
^{widzeniu} soey ocalowanu ~~stowora~~ od Prefenta
^{Stronni} jest uniadowany. ~~ca~~

— Kaidy doroca dawany ma =
 w sobie wzrostad sadobriennych za-
 trudniow ^{diennu} i ^{hodzbowanin} ^{uom}
 ile wazy wazet, lub sam doroca
 wyprzed ze Strony i dniennu w ~~ca~~
 Maja takze obowiazany uczeniow
 obowiazany utrzymywanie reger-
 stron mezy jecut, i uradkow,
 ale pierwsze sadno jest dotrze
 utrzymanc, drugie sam doroca
 zaprawie; poniewaz uboz; w jwo-
 ich reger jecut nie maia, a
 sadabniysi lubo maja bezto-
 swie wdane jecut, wydat
 now ~~uaz~~ sednak nie zaprawie,
 o wazniyszych -

Dziwiny

o wazniejszych wykreowaniach ~~donosów~~
 Prefektowi donosi, siaga sie mu siebie
 odpowiedzialności gdyby sie o tem donosi
 dnia Prefekt swad siaga, dla wiecbal-
 stwa donosy, lub checi rekuzja. Czte
 rekt inspektorów a donosów nauka-
 wych maja swoje wydziały w mie-
 scie, nad ktorymi bliżej eruwają
 i Prefektowi a wszelkich nadzwyziad
 donosów. w klasach uczonek
 Poway w kazdej klasie napisano
 nie przytomnych lub nie przytomni
 napisano sie na listach i w kosciele.
 i Prefektowi donosów audytorów

w klasach I. — 19
 w — II — 18
 w — III — 17
 w — IV — 14

— Ni VI. audytorów
 iwni nie maja. —

(Mirrored handwriting)
 Szczęśliwy
 a) Honorat Funduszy
 Kartydy

Odnowienie
 stany i materij
 do nauzyeli, no
 bywa i do Prefektu
 Dyrektor tej rax no
 rok ~~na~~ stany odwie
 ita. W odnowianiu ~~tych~~ ~~refektu~~
 p ~~Przebiegi~~ i ~~nie~~ ~~nie~~
 do ktorze sie momentalnie ~~na~~
 odbywa, a w rax sie tyko uwaga
 na nieporozumienie wiecej ad eruzja
 ktorzy, pmer to ~~nie~~ ~~nie~~ ~~nie~~ ~~nie~~ ~~nie~~
 ga, ale =

ra
~~na~~ wykroczenia i innych, ~~ty~~
Klasyfikacja
~~klas~~ w klasie; ~~ra~~ in -
Klasa Meranie w historii
Lampka - Karyta domu Winiarska do Nihilu
nie dzieje się ~~z~~ ~~klas~~
~~nie~~ ~~klas~~ ~~nie~~ ~~klas~~ ~~nie~~ ~~klas~~
pomyślnie, ~~nie~~ ~~klas~~ ~~nie~~ ~~klas~~
alut ~~nie~~ ~~klas~~ ~~nie~~ ~~klas~~
klas ~~nie~~ ~~klas~~ ~~nie~~ ~~klas~~

De uniuersali iustitiamina, iustitiamina
ni sa, iustitiamina, iustitiamina, iustitiamina
renie iustitiamina, iustitiamina, iustitiamina
lesna, iustitiamina. Iustitiamina
w nobis iustitiamina sa iustitiamina, iustitiamina
iustitiamina.

3. Dozorenie Penzom -

Dozorenie wyzszich przi gimna-
 zium Podolskiem jest 61, a mi-
 szy mi- gubernerskim 4ch, ieden
 Naukijel szady wawiemny
 uzenia, szentowycz to jest
 tyz abozy ⁱⁱⁱ pr zakon uzenia gimna-
 zium na obrane przedmioty, uoy
 wizey na literatury starozytua,
 chodza 10, uzenia klasy VI. ~~iii~~
~~iiii~~, klasy piatoy 24, uzenia
 12, szimni tylnu dozorenie ma-
 wizey iada 10 uzenia, Dozore-
 nie dozorenie ma pr Kunij. i lu
 uzenia, imi pr szimni tylnu.
 16 uzenia szobizy, uzenia
 eyz miu uwoiz Dozorenie chodza
 na korektycyo. Powizduzey
 szimni dobre sz approbieni; gub-
 nerskie sz szozu, i uzenia
 objeatonu szimni (nad szimni) ^{szimni}
^{szimni} ~~szimni~~ ^{szimni} jest mi-
 szy uzenia
 mi klasy VI i V dobre calu app-
 robizy. Uzenia sz szozu
 klasy i szimni sz piatoy, i
 sz szozu sz szimni
 sz u szimni, iada szimni
 szimni Dozorenie; i szimni
 sz szozu szimni, i szimni =

Wszystkie w gródz myż; - cyfara do
korey uayumiznu 30 rubli, sre =
powa 15, a uayumizna 3 r. fr
to orobj. gubernowui e biory,
fr 150, a 200 rubli od'ednegu
uowia. Jannolwia lizta e
horoin anawno fj ufyajé, i e
powa przj tak liwana zwole
i'azj i'eft gimnazium. Podo fpa
uawanyj, dowerzj doweraj, prje
staj fuj' fud'olne. Dost adwiej
m'odici, który i'eft nie m'od
on Winnety, przgwyxsa w domu
de uigoxey fwaboty, nie d'atw o da
daly fj pomodowai i' prowadzj przj
doweroin, który nie mozej, imy
wiadomwai, proix tylj tyku u
uawodach ualyfi, w któryj sa
mi i'epre uptyaia. Do p'owa
drenia takid uwnioj futrze do
drown uigoxey powagi i' do
~~hustant~~ ~~hustant~~ ~~hustant~~ ~~hustant~~ ~~hustant~~ ~~hustant~~ ~~hustant~~ ~~hustant~~ ~~hustant~~
kóry uogoz uicé xanfanyk
~~agony~~ ~~agony~~ ~~agony~~ ~~agony~~ ~~agony~~ ~~agony~~ ~~agony~~ ~~agony~~ ~~agony~~
tue i'm d'icij fwoie powioje
iaz, ale u takid trudn, i' d'okaj
uigoxey

ułożony, albo dla dawania ^{kształt}
albo dla utrzymywania wznowy,
niektórych z nich mając nawet swoje
domy. Nie można więc przyznać, że
by to dla funkcji jakichś, jak
jest gimnazjum w Winiwicy, nie
było dogodne, że wzniesienie, do
zastąpienia ^{uważa} potrzeb, i drugich
wielu ^{uważa} ^{nie} ^{uważa} ^{nie} ^{uważa} ^{nie} ^{uważa} ^{nie}
w obydwu ^{uważa} ^{nie} ^{uważa} ^{nie} ^{uważa} ^{nie} ^{uważa} ^{nie}
użył, czego ^{uważa} ^{nie} ^{uważa} ^{nie} ^{uważa} ^{nie} ^{uważa} ^{nie}
tę ^{uważa} ^{nie} ^{uważa} ^{nie} ^{uważa} ^{nie} ^{uważa} ^{nie}
użył. Ciężko ^{uważa} ^{nie} ^{uważa} ^{nie} ^{uważa} ^{nie} ^{uważa} ^{nie}
użył ^{uważa} ^{nie} ^{uważa} ^{nie} ^{uważa} ^{nie} ^{uważa} ^{nie}
leżąc ^{uważa} ^{nie} ^{uważa} ^{nie} ^{uważa} ^{nie} ^{uważa} ^{nie}
Porozumienie ^{uważa} ^{nie} ^{uważa} ^{nie} ^{uważa} ^{nie} ^{uważa} ^{nie}
także ^{uważa} ^{nie} ^{uważa} ^{nie} ^{uważa} ^{nie} ^{uważa} ^{nie}
użył, a ^{uważa} ^{nie} ^{uważa} ^{nie} ^{uważa} ^{nie} ^{uważa} ^{nie}
się ^{uważa} ^{nie} ^{uważa} ^{nie} ^{uważa} ^{nie} ^{uważa} ^{nie}
iż ^{uważa} ^{nie} ^{uważa} ^{nie} ^{uważa} ^{nie} ^{uważa} ^{nie}
się ^{uważa} ^{nie} ^{uważa} ^{nie} ^{uważa} ^{nie} ^{uważa} ^{nie}
wierze, do ^{uważa} ^{nie} ^{uważa} ^{nie} ^{uważa} ^{nie} ^{uważa} ^{nie}
wzniesienia ^{uważa} ^{nie} ^{uważa} ^{nie} ^{uważa} ^{nie} ^{uważa} ^{nie}
która ^{uważa} ^{nie} ^{uważa} ^{nie} ^{uważa} ^{nie} ^{uważa} ^{nie}
Uważa ^{uważa} ^{nie} ^{uważa} ^{nie} ^{uważa} ^{nie} ^{uważa} ^{nie}
Uważa ^{uważa} ^{nie} ^{uważa} ^{nie} ^{uważa} ^{nie} ^{uważa} ^{nie}
sobie, i ^{uważa} ^{nie} ^{uważa} ^{nie} ^{uważa} ^{nie} ^{uważa} ^{nie}
maga. To ^{uważa} ^{nie} ^{uważa} ^{nie} ^{uważa} ^{nie} ^{uważa} ^{nie}
użył ^{uważa} ^{nie} ^{uważa} ^{nie} ^{uważa} ^{nie} ^{uważa} ^{nie}
jest ^{uważa} ^{nie} ^{uważa} ^{nie} ^{uważa} ^{nie} ^{uważa} ^{nie}
dużo

Olatego jez uni ubiegajca, namy
 eide i ludzkiem wycieczce do
 tego orodnow ~~niechody~~ ^{niechody} ~~niechody~~ ^{niechody}
~~niechody~~ ~~niechody~~ ~~niechody~~ ~~niechody~~
 wraicenne wiechzi, i daia powo
 po roznim w publicznosci munda
 wraicemz spawie wob i dachody.
 Dych nieprzymowitami sedymz ~~niechody~~
 jez przynadad daia jez postrezae i
 w Winnicy. Mieczca ustnawne
 glau obywatela stadego ~~niechody~~
 wieznania nie majiz, nie xuzaj
 oab, nie mogaz wami xobci je
 wnego wyboru, daia powo do emu
 lauzi, i wiezgod a oobani chez gumi
 unia i zabie wamiow. - Co do pro
 zobu jaxin ei wamiowic iatrym
 ni, unaxai eisere unino, i
 Nawaxieki, ei wdaaxera atomy wif
 w i daie wamiow majaz pro bini
 w i dani, przaxaxupdem unifada
 un i dan w Winnicy, nie mogaz do
 bre wamiow pomienic, i daia in
 przaxawoitey euzgody, a wami kuzci
 oboniakien publicznym, daia do
 xox eady i proutaxamie lauzi na
 wabizgubaxupwawyz Korrepehyto
 row; ludzkiem nie mogaz takie
 obeyz jez bez korrepehytow, wami
 przestajaz

prestatą na dawanie leżących
 rąk, ale nie dobrane obrębami z
 rozprawy szkolonych, i nieumiejemy
 zejść do niego spokojnie z
 sobą myśleć wzięciem i wielką
 trudnością, a stał się porząd-
 kowa, które aż na samym końcu
 swoim wpływności. To jednak
 uwagi, tu tytuł ogólnie, i tak omy-
 ślad, które nie raz jest miary
 miejsce, i widać ^{pry} ~~pry~~ tych sa-
 mych powodów ⁱⁿ ~~in~~ zdarzył się nie raz.
 mogą. Działanie, które jest w
 europejskim utrzymującej regimencie
 Alexander de Condroy D'huft
 wzięty u siebie król Karol August
 Diebois Bel - oba francuzi Mikolaj
 Jan Bosehovich wzięty u siebie
 europejski mąż i w kraju -
 europejskich leżących

ławarajia, która na umysłach
 i umyślaniu ^{nasem} ~~nasem~~

de 1824 utrzymują

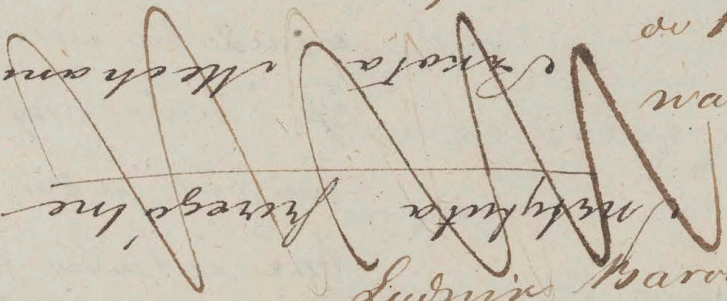

W. Schanzlow

wzięty u siebie
 wzięty u siebie

Ludwin Baron de Marburg
 ale że nie spokojnie do zakoń-
 czenia i wzięciem i nawet
 tego powodu do wzięcia i wzię-
 cion i wzięcia wzięcia, dy-
 rektor był przyrządzony i wzię-
 cion i wzięcia wzięcia

5.

inwentaria, ~~in~~ unigo do jaxody
 nie przysunie. Tdaci jez ixi orobly
 chęcie utryjanyprai u siebie sur-
 mion wa jtanopi, oryli jtanopi, me,
 ska, oprócz unia detchu any oroy
 uyl, iakie maja, ~~przynimilby jez~~
 too dawania lexyi prywatnych
 i trudnienia jez osuowien uga-
 thowanien, ~~przynimilby jez~~ jtanai
 uszere u orobny, Kwadpi ~~przynimilby~~
 Albonien nie dawidy ~~przynimilby~~
 prywatny uwie uie jtanai
 przynimilby, i uowoni utryjany
 uia u siebie jtanai.

Dla zapobiezienia uadal nie
 przynimilby uowoni o iakul jez to
 uamienio, ~~przynimilby~~ ^{przynimilby} ualeziado
 aby w Winnicy uowina bydo
 kupowadoni konwint jtanai,
 gieldy uowini uogli 205
 jtanai pod siisteyzym, ~~przynimilby~~
 i aduytazyu dworem. Uioy 9
 uc. uo ten konwint uoyprzyno
 stare bydoly u przylegzym
 klasztorze Xil Dominikanin
 o ~~przynimilby~~ ^{przynimilby} jtanai u gieldy
 kium dawnyj ipxre uoyta

~~Gymnasium Podolskie
w Mieście powiatowem Winiar~~

~~Pras masy od dnia 26 września 20~~
~~18~~

uzupełniam. Konniat ten był by
cisze tam prądami, że tam
kuzyna liczą wzięciem i tak dziś
jest w Warszawie, a która z ora
sem może jej cisze powiększyć,
nie ^{nie} oddzielenie nie wziętemi przed
gotem, ani niejedną tam dalsze
prowatnie, wprowadzając, now
wypiel i tak ^{to} w Warszawie, a
z trudnością może być wziętemi
bicy, naruszeń i porządkiem
utwierdzenia, a któreby atak
nie wziętemi nieproszono, która
i tak jest nie mała, która ^{nie} może
nie może być jako fund. i in. by
~~Pras~~ program oświ. niejedną z
^{dorobem} tym, ^{nie} któreby tracą orasem na
proszono, a któreby w naukach
nie ^{nie} ~~nie~~ potrzebnego postępem.

Uzwinowie

Gęstwinie podolskiej krasocin
znana jest dawno. W r. 1814 i 1815
nie było w niej lasu. W r. 1816
było w niej lasu 10 włok
więcej niż w r. 1815

roku 1814. na 1815	Uzwinów	494.
1815	16	510.
1816	17	526.
1817	18	542.
1818	19	558.
1819	20	574.
1820	21	590.
1821	22	606.
1822	23	622.
1823	24	638.
1824	25	654.

~~1824~~
W r. 1824 na 25 do dnia 22 marca
nie było w niej lasu 513 włok
więcej niż w r. 1823

Staw

Największe użyte w r. 1824
chleba w r. 1824 samy i chleba
było - 505. chleba w r. 1823
w. r. 1824 było 29. więcej niż w r. 1823

Kościół

zawieszony	Religii	Anglikańskiej	498.
		Protestanckiej	15.
		Łacińskiej	9.
		Evangelickiej	1.

W r. 1824 w powiecie
Stawów było 100 włok
lasu. W r. 1823 było 100
włok lasu. W r. 1822 było 100
włok lasu.

W r. 1824 w powiecie
Stawów było 200 włok
lasu. W r. 1823 było 200
włok lasu. W r. 1822 było 200
włok lasu.

w tamtych mi miay jałow to: Jam
 polski 45. Litwinski 39. Badeli
 i Olchopolstini 26 - - - 20 Stawin
 Gubernii Wjpowolskiej uwrinow 134.
 Juna Gubernii daję bytka 33. -

Stawin uwrinow
 10 de klasy.

Stawin uwrinow w klasach:

w szkole wzajemnego uwrinow 56.

w klasie pierwszaj - 130.

drugaj - 104.

trzecaj - 109.

czwartej - 81.

piątej - 45.

szóstaj - 22.

Nieobrazu przedmiotych chod 10.

w Szkole Winiwickiej jałow w tej samej
 Gynnasium uwrinow potulba klasy
 uwrinow jałow adpowiadajace potulba
 szkolę powiatowej, uwrinow jałow uwrinow
 same Gynnasium - jałow uwrinow
 i liube uwrinow w tym klasach uwrinow
 uwrinow prawa rowna ię uwrinow
 uwrinow klasy nawet są dowi liube.
 Gynnasium Winiwickie potulba
 jest w klasie Gubernii Podolskiej
 uwrinow Wjpowolskiej gubernii liube
 Stawin i czwartej uwrinow daję.
 W klasie ię w tym to Gynnasium
 uwrinow Stawin dla uwrinow
 Winiwickiej powiatu i Wjpowolskiej
 Gubernii - Porównujace liube
 uwrinow liube w tym klasach Gynnasium

dyktando Sturyskiej i wylona li
 urba nauzyca lihouy uwaga obserwacji
 i gruntowniej nucz kwalifikacji, jalezi
 jereci odtrapiamy dowiedzi libony
 caku klauze, swoksi potowg piakty
 stela daja. albowiy tyllu nadwija uter
 urania iz przy szkole katony uwaje
^{okazie mi}
~~zobaczmy~~ ze Gymnasium przydziciej
^{mate}
 przy ul. 12345 nucz ^{rozny} adfled
^{nime}
 powiatowysy ~~si~~ liurus przedw
 ay, inu daje tyllu konyse jalezi
 spodiewa i bynie ualwato.

Winn —

Stagnowanu urnio w wodo uci lu
 idru ponadlium klasz. i iz jidnan
 w inz usy klaszadi urnio uci dora
 stajany popobici sywocci uborisy
 cypruowey slachty libony ubustwa
 ni porwata waisni do stwod przy
 chodni — nastepny au stagnowanu
 ni lat dajere postugai:

w Szkole — wraj em usy uci uci uci
 3^e — 11 —

w Klasie piaw przy — ad 7 — 12.

drugiej — 9 — 15.

trzeciej — 10 — 16.

czwartej — 12 — 18.

piakty — 13 — 19.

szostej — 15 — 20.

Ogolnie uwawia wia uci uci uci
 uci uci uci ad 9 — 20 lat. baci xam p. mo uci
 uci uci

uwaga na obywateli -

Niektórych uwagami pro ulowieniu
kwas srodow i morskajay jestne przy
Gymnazium jako dwozowy dwunowu cho
dzy na obram pmd niobky i ta kich
uwagami od dlaty nay ni wrolem pmsatym byto 10. - w roku
zaklad - - - 182 ³/₄ pro uwagami newu wyzsto a
uwagami i wroto puchka eq. Wciaz
lat 10 od zakladu Gymnazium 12 ¹/₂
ulowien wroto nauki; a wroto of pmsato
do Uniwersytetu Wilemskiego, 9 do
uniwersytetu warszawskiego 13 do
uniwersytetu - a ktorych do wyzstoy
sklad pmsato dzy, spocieknie pmsato
do modyfikacji albo do stam uwagami
sklad, ^{wroto pmsato} do pmsato; ^{wroto}
do stam dlaty wroto i wroto sklad;
^{albo ni}
trawnie is dlaty em przy sklad lub
dlaty wroto uwagami; nay wa
izay uwagami i i ktorych sklad ni
pmsato idy do uwagami; i na pro
stacy do wroto ci ciemstis do - Wroto
wroto sklad ni is do pmsato kito
ry toba ~~stam~~ jako ^{newu} sklad
do kitya uwagami - Do stam kity
dlaty sklad ni uwagami sklad
sklad; kitya uwagami do kitya k
dlaty uwagami nay niuwagami uwagami
uwagami do kity uwagami uwagami uwagami
uwagami uwagami uwagami uwagami
uwagami uwagami uwagami uwagami
uwagami uwagami uwagami uwagami
uwagami uwagami uwagami uwagami
uwagami uwagami uwagami uwagami
uwagami uwagami uwagami uwagami
uwagami uwagami uwagami uwagami
uwagami uwagami uwagami uwagami

li
resnicy
Jeleni
ay
igly
uty
unajc
wroto
sklad
li
dlaty
clora
itry
ustwo
Spuz
uwaga
in ad
11
12
15
16
18
19
20
Gym
mo
sklad

p[ro]p[ri]et[ari]i n[on] m[er]ita n[on] d[er]iv[antur]
 u[er]o n[on] e[st] q[ui]si[ti]o[ne]m n[on] t[em]p[or]e
 d[er]iv[antur] i[n] d[omi]n[io] p[ro]p[ri]et[ari]i. q[ui] t[em]p[or]e
 h[ab]u[er]u[n]t n[on] t[em]p[or]e i[n] a[n]i[m]a ad 120 - h[ab]u[er]u[n]t p[ro]p[ri]et[ari]i
 n[on] t[em]p[or]e u[er]o i[n] d[omi]n[io] p[ro]p[ri]et[ari]i
 op[er]a op[er]a i[n] d[omi]n[io] - n[on] t[em]p[or]e
 ad 150 - 200 - I[n] d[omi]n[io] op[er]a h[ab]u[er]u[n]t n[on] t[em]p[or]e
 n[on] t[em]p[or]e q[ui] i[n] m[er]ita n[on] t[em]p[or]e
 i[n] m[er]ita i[n] d[omi]n[io] u[er]o i[n] d[omi]n[io] p[ro]p[ri]et[ari]i
 b[er]n[ard]u[s] m[er]ita n[on] t[em]p[or]e
 n[on] t[em]p[or]e p[ro]p[ri]et[ari]i p[ro]p[ri]et[ari]i p[ro]p[ri]et[ari]i p[ro]p[ri]et[ari]i
 i[n] d[omi]n[io] n[on] t[em]p[or]e i[n] d[omi]n[io] p[ro]p[ri]et[ari]i
 h[ab]u[er]u[n]t n[on] t[em]p[or]e i[n] d[omi]n[io] p[ro]p[ri]et[ari]i
 c[on]s[il]i[um] d[omi]n[io] i[n] d[omi]n[io] p[ro]p[ri]et[ari]i
 i[n] d[omi]n[io] u[er]o i[n] d[omi]n[io] p[ro]p[ri]et[ari]i
 i[n] d[omi]n[io] p[ro]p[ri]et[ari]i q[ui] n[on] t[em]p[or]e
 d[omi]n[io] n[on] t[em]p[or]e i[n] d[omi]n[io] p[ro]p[ri]et[ari]i
 h[ab]u[er]u[n]t n[on] t[em]p[or]e i[n] d[omi]n[io] p[ro]p[ri]et[ari]i
 b[er]n[ard]u[s] m[er]ita n[on] t[em]p[or]e i[n] d[omi]n[io] p[ro]p[ri]et[ari]i

X

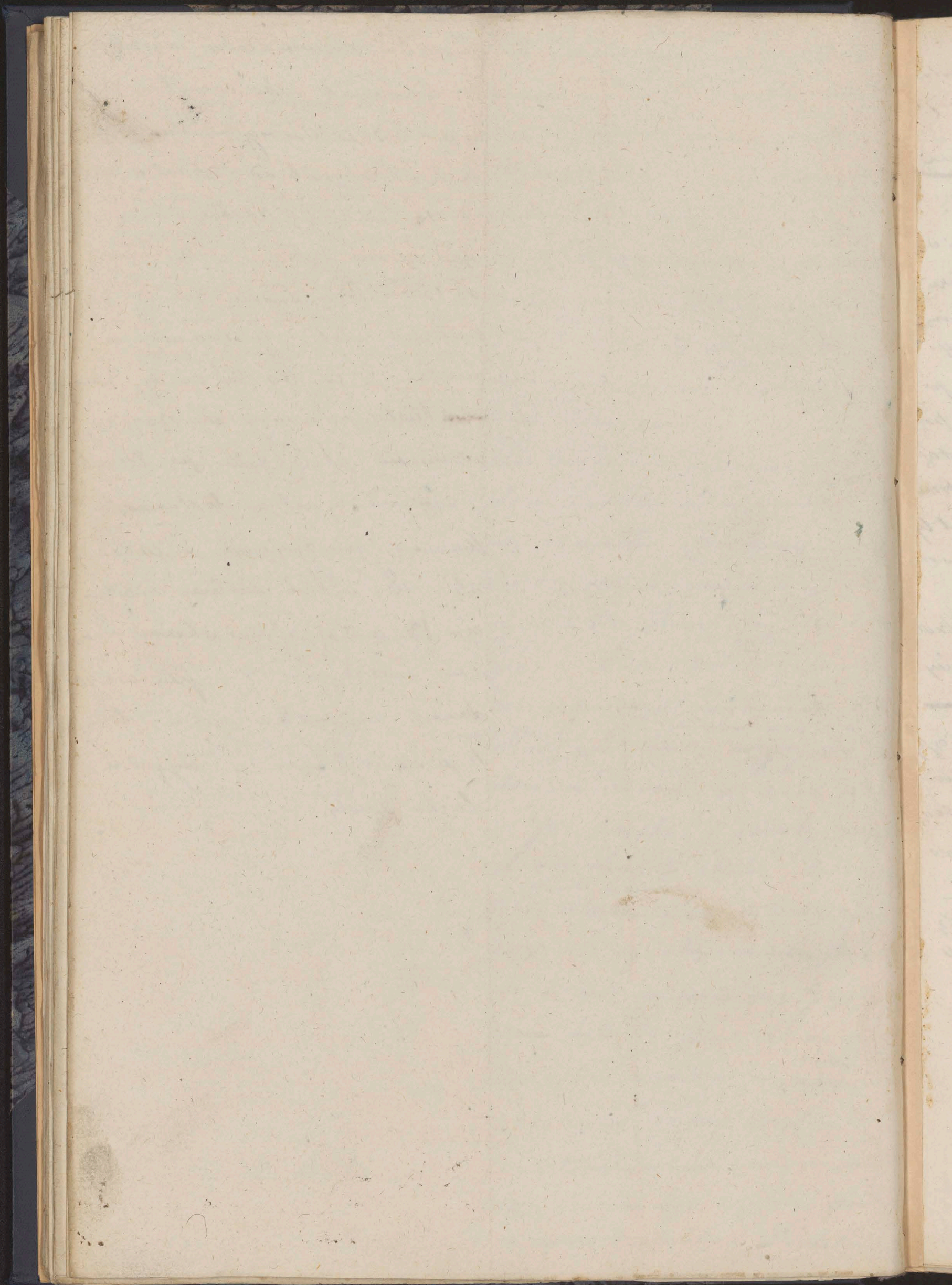

fixowane uychowanie.
i zabawy.



Uychowanie fixowane wie mo pe-
woryz przepironi. ~~Poznaga jak abo~~
~~roztwa w bruisie ciuata~~ ~~tyto zachowan~~
~~nie~~ ~~inponi~~ ~~uchowanin~~ ~~ubranie~~
Opow unygi iaxo fiz dai un ohts-
roftwa w ubranii i wystoi aniepa-
konia), i xwiazemia ~~uchowan~~
w przyradku choroby, ^{uwinu} ~~nie~~ fiz wie wbi-
da emieren' iada. Lekya ban'ca' kto
raz ~~uchowan~~ w porze lehuicy uynis-
nie wie wtozy biora, dla mahey tytu
lichey fluy. Nie mays spozobu ni
w uwinu'cy au' brania lekcy iardy
konny, au' fektow. Zabawy, ich faj
pochadzi i pidno, ^{ale i to wstruim kalu} ~~se wstruim ka~~
ix tytu dla uito ~~uchowan~~ ^{uwinu} ~~uchowan~~ ~~uchowan~~ ~~uchowan~~
Dawny uychodni na pochadze
raxon, albo odriadami klas ~~uchowan~~
i prefektom i nauygielami, od un
au iax gramadue pochadzi rofto
Ty xaxaxane; iowiswii chodra owo-
bue udodsi re. Saveni dorowarni,
flant wyto bez niche, ~~uchowan~~ Prefekt
i nauygiela, ~~uchowan~~ wie moga uowin
doyne i, a wama rekray oit uniy
arywion, bo dorowca madno uwin'e
po uniy dod ab potrzebuey wchoty. uwin
pochadzi spolne we dni owinzone
odriadami klas, w przykornuui
nauygieli bydytu przyw'itke.
Obciwo nauygieli wie bykoby pme
pachodna wchodny xowiswii, ale
uowin mogdaly fiz przyw'itke. Do wa
Dawia samy ^{zabawiu} ~~uchowan~~ ^{wowiswii} ~~uchowan~~

Wieruszka
 Varunigaga wamiin, albo mioxemiat
 ni esado potraebueni du xronisq
 mmomnicia id, albo kuracajze
 ich uwage na xewy ^{pruzem} ~~naturale~~
 xundaxani xniogrea majafe.

Joh Dekan

Q cheryz wamiinb uajstaranie
 P. Chondyisni miduruy; diuimie
 mami tu r penary r. 150 x sum m
 madetowuyz, ad r 1806 do 1874.
 sprawozad obonigrea Doktor pr
 wiatoweyz; ad r 1815 jedni swizq przq
 gimnazium. ~~gosticini~~, Rucyzi dotad
 wie ma, i proni ~~Pradu~~ aby qz pradi
 ftanis do tuxiy, do raxiy, lat 19
 adurby, i odnawajajazqz gortiwon
 moie um dawai prawo. —

Oprow P. Chondyisxiqz est cixu
 S. iimyez Doktorin u Wiumiy.
 Wiumiy uim mi. wumien.
~~Wum uumio~~
 Deway ^{in uum uim} Wum uum ~~Wum uum~~
 przydylwaniqz de gimnazium.
 i cixto uimja uumiuu bixpdatuqz
 pomu. 10. roku przepisqz chro
 wado uumiuu 43 umard 1. —

Ornu.

Oppe xroxepiun, aurado. 243
 Naturaleqz 300

29

Pomysł do ubogich uczniów

Gimnazjum w Warszawie wiec ma
do ubogich uczniów takich nawet
promocy, i takie maja sine wroty
nawet ~~do ubogich~~.

Wzrosty byly w roku klasy III An-
toni Dembinski utrzymujej un-
kowie P. Sobanski i Prezes
Komisji Edukacyjnej
ktory procent od summy 1250 r. pr.
lokowanej u P. Poturka przeszedl
do 900 - 75 r. pr. wywodzi prze-
kazy na utrzymanie i innych
uczniow.

Nawroty, uczniow, i sine do
brodzone osoby, ^{nie jemu} ~~nie jemu~~ r. 1815
przadac ofiarę na wsparcie chorych
ubogich uczniow. ^{nie jemu} ~~nie jemu~~ r.
wzrosty iu w roku przeszedl r. pr.
1191 r. 98 1/2, ^{nie jemu} ~~nie jemu~~ r.
1840 r. ^{nie jemu} ~~nie jemu~~ r.
Podano na procent. W roku przeszedl
10 chorych uczniow miado iu
i bey przadni opatrzenie.

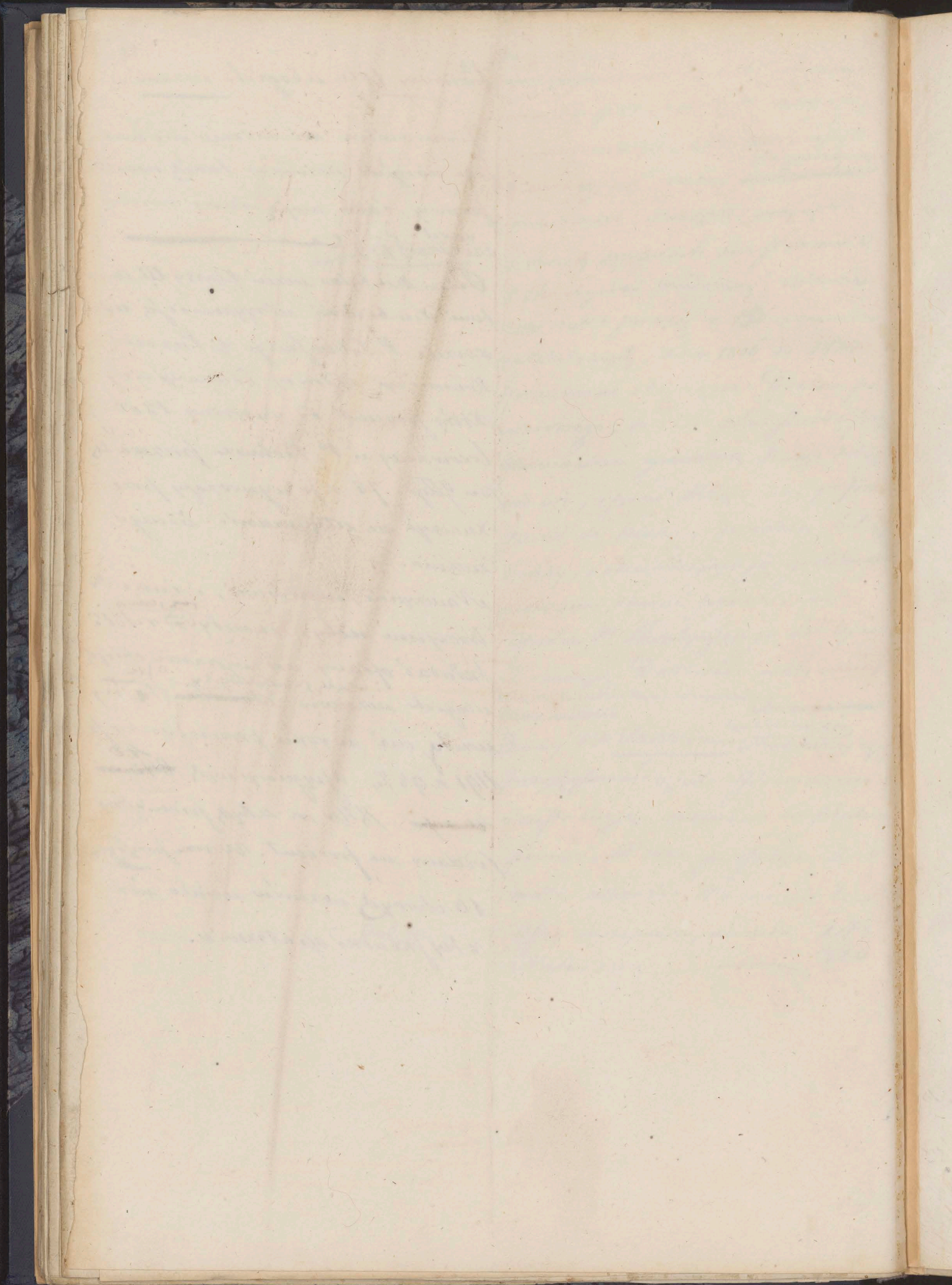

Dyrekcya

X. Michał Mianicki Dyrektor Gimnazjum podolskiego od czasu jego założenia to jest d. r. 1814, wystąpił u nich latu daw-
 ce um. prawo do emerytury. Prądzi prąd
 podolski, sprawował a gorliwouią dobru
 naukową Uniwersytetowi. Daleca go praw-
 witoń niemiordowana, miteń prokórko,
 i ieißon u wykowani obonigxon. -
 Oddany sprawiedliwou gorliwou i jana,
 obonigxen Dyrektora sprawował, miogodni
 się prokemiłeci i i X. Mianicki uay-
 wizey, rozdadad starania o wyjednawie
 u obywateli kupców na rzecz Gimnazi-
 um podolskiego, i tym sposobem przyspył
 się naukanie do powiększenia jego funduszu
 i w tym celu ~~złożył~~ ^{złożył} ~~złożył~~ ^{złożył}
 to kiedyś ~~złożył~~ ^{złożył} ~~złożył~~ ^{złożył}
 go iść otrzymanie emerytury, ~~do~~ ^{do} ~~do~~ ^{do}
~~latu~~ ^{latu} ~~latu~~ ^{latu} ~~latu~~ ^{latu} ~~latu~~ ^{latu} ~~latu~~ ^{latu}
 noia, uvia, iest xurou ^{tu} ~~uway~~ ^{uway} ~~uway~~ ^{uway}
 Uniwersytetu i na to ^{uway} ~~uway~~ ^{uway} ~~uway~~ ^{uway}
 uway aly prok uway na uiz ~~uway~~ ^{uway}
~~uway~~ ^{uway} ~~uway~~ ^{uway} ~~uway~~ ^{uway} ~~uway~~ ^{uway}

Sesye.

Dyrektor przeda co uicziq i nauczyu-
 kani sesye obrad excolu eż. Orytanie
 xaleci ad Uniwersytetu przyspydanych ty
 uwaydaj eadego Igromad xemia nauczy
 uilpkeigo iest gbowuym przedmiotem
 jessy. Iwie uaterye i i qy a i q u i do ^{uway}
 exatuey jessy. ~~uway~~ ^{uway} ~~uway~~ ^{uway}
 i xdan o uayriak, ~~uway~~ ^{uway} ~~uway~~ ^{uway}
 No jessy ad ~~uway~~ ^{uway} ~~uway~~ ^{uway}
 uway, ~~uway~~ ^{uway} ~~uway~~ ^{uway} ~~uway~~ ^{uway} ~~uway~~ ^{uway}
 jessy ~~uway~~ ^{uway} ~~uway~~ ^{uway} ~~uway~~ ^{uway} ~~uway~~ ^{uway}
 jessy ~~uway~~ ^{uway} ~~uway~~ ^{uway} ~~uway~~ ^{uway} ~~uway~~ ^{uway}

i ^zprostę... w uamod; obmysluszę
eroda: zaradzenia woelkiem roz-
wotnicu. Serwe k psadauszę
wielunie w uicrię x obomiganku -
Zotrąd fwaoluę, podaruisę ai dora,
a uuret tyy wawy na uicrię psadaus.

(Do Dyrektora szkoły Archidiecezjalnej -

Kancelaryi i Archiwum, ~~z~~
~~o do~~ ~~interesów~~ ~~gimnazium~~ ~~samo~~
saxu ~~i~~ ~~o~~ ~~o~~ ~~o~~ ~~o~~ ~~o~~ ~~o~~ ~~o~~ ~~o~~ ~~o~~

~~Archidiecezjalnej~~ ~~z~~ ~~o~~ ~~o~~ ~~o~~ ~~o~~ ~~o~~ ~~o~~ ~~o~~ ~~o~~ ~~o~~

~~o~~ ~~o~~ ~~o~~ ~~o~~ ~~o~~ ~~o~~ ~~o~~ ~~o~~ ~~o~~ ~~o~~ ~~o~~

~~o~~ ~~o~~ ~~o~~ ~~o~~ ~~o~~ ~~o~~ ~~o~~ ~~o~~ ~~o~~ ~~o~~ ~~o~~

~~o~~ ~~o~~ ~~o~~ ~~o~~ ~~o~~ ~~o~~ ~~o~~ ~~o~~ ~~o~~ ~~o~~ ~~o~~

~~o~~ ~~o~~ ~~o~~ ~~o~~ ~~o~~ ~~o~~ ~~o~~ ~~o~~ ~~o~~ ~~o~~ ~~o~~

~~o~~ ~~o~~ ~~o~~ ~~o~~ ~~o~~ ~~o~~ ~~o~~ ~~o~~ ~~o~~ ~~o~~ ~~o~~

~~o~~ ~~o~~ ~~o~~ ~~o~~ ~~o~~ ~~o~~ ~~o~~ ~~o~~ ~~o~~ ~~o~~ ~~o~~

~~o~~ ~~o~~ ~~o~~ ~~o~~ ~~o~~ ~~o~~ ~~o~~ ~~o~~ ~~o~~ ~~o~~ ~~o~~

~~o~~ ~~o~~ ~~o~~ ~~o~~ ~~o~~ ~~o~~ ~~o~~ ~~o~~ ~~o~~ ~~o~~ ~~o~~

18

18

18

Biblioteka Gynnazjum Podolskiego
 w najwielkiej części utworzona z książek
 porochoch byłych pułk. Teatynackich kłosa
 duchownińskiego podolskiego na relikwiar
 roku 1804 w Kaniukcu podolskim
 ofiarowato mu publiczna podolska
 Biblioteka. ~~Biblioteka~~ Gynnazjum
 owa książkami zakupowanymi w całości
 zsummy na pomysł naukowy pułk.
 rezerwy wynosi dzisiaj około 1250.
 w 2601 tomach; tzn. zaś tej biblioteki
 było, licząc dzień 478 w 838 tomach
 w dniu 2601
~~W dniu~~ Instytucji tej dla
~~jest~~ duchowny, Jan dla Gynnazjum
 pomysłu - doko w powiecie lat 10
 ad relikwiar Gynnazjum ~~to~~ utworzenia
 do najwielkiej części książek byłych
 roku powstania do dnia 2601
 jedyną nie utworzoną w całości
 temu do zadania nauki, ich
 ciar był samej książki książek
 rai w rze w przedstąpieniu do
 gromady, dnia cyfry powstała biblioteka
 keli instytucji rezerwy kłosa.
 Wazniejsze: lewotowinjsze dula za
 Emylewudin metadyma, Dylecy
 now Uniwersytetu pułk. w rze
 pod redakcją Cwiczy wydawany -
 Do listowalicy starożytności jest ~~to~~
 jest B. Thoma edryi herbiny kłosa
 wydania ~~to~~ Welsa. Licytacja
 dnia

18
 Dzie
 iajje
 miedp

druga wszystkie wydania Hemsterhuis
Vermium de Vallibus
Friedrichsa wyd. [illegible]

reszta wydania metry waw. losa; -
litteratury starożytności i nowożytnej
ani powstania i zych nowych wydań,
ani dzieł nowych filologii i języka, ani
skawin ludw. dla brytejskiej i in. Na
zastawienie nowożytnej i starożytnej
potrzebami biblioteki, [illegible]

nie ma do tego [illegible]

w niniejszym liście, ni byłoby
skrupuła nawiązać do niego, ale
nie ma [illegible] [illegible] [illegible]
nie ma [illegible] [illegible] [illegible]
nie ma [illegible] [illegible] [illegible]

rozstaje przed drzwiemi nowego [illegible]
Kawalerskiego i Desboves; [illegible]
wzrost [illegible] [illegible] [illegible]

zawody [illegible] [illegible] do nauki
zawody [illegible] [illegible] [illegible]
starożytności i nowożytnej - Oprocz [illegible]
skatalogu [illegible] [illegible] [illegible]

przez i Dyrektora w roku 18 [illegible]
zawody, nowego katalogu [illegible]
nie spowodowa. Biblioteka [illegible]

zawody [illegible] [illegible] [illegible]
zawody [illegible] [illegible] [illegible]
zawody [illegible] [illegible] [illegible]

zawody [illegible] [illegible] [illegible]
zawody [illegible] [illegible] [illegible]
zawody [illegible] [illegible] [illegible]
zawody [illegible] [illegible] [illegible]

Labudowania Gaspodarstwa
~~Labudowania~~

Labudowania wewytrawie Gymnazium
skladajacych Remunowacyj poyerischlich tetych
ad volu 1814 ~~ciagle byty~~ ~~rehabrowane~~
~~jak i uno~~ ~~du grouw~~ ~~du grouw~~ ~~po tudy~~
~~wymiaru~~

Labudowania do Kowiera ~~usata~~
dnie sal na lityje 8. Ktolych ~~du~~
prowincowu na tetych wrajcamy
urunia, sale bibliotekowa, sale na
gubint finyru, turyzawu dluhy
reltora i 10 wawunych: ~~du~~ ~~du~~
repa poyerischlych uolista, pawa
biajajuna na kaplice i klockajkata
popyrawa ktolych repowany nie jst
jesu bliska kowia - ~~Opisawie~~
~~swygotowu~~ ~~misprawi~~ ~~Dyrektor~~ ~~du~~
czyteli puytawary du raportu pod
tetych (2) - Planu budawli
paw wiatkowych repowany dlowonany
i tetych, ktolych chrychcy ~~niejswowu~~
urujaj potube, wiatum jst ho
uor itoryji Tu 2. Re ktorowi tury
uor tetych; ~~uor tetych~~ ~~planow~~
i o em li repowany ~~uor tetych~~ ~~uor tetych~~

Amsterdamskiy ~~uor tetych~~ ~~uor tetych~~ 43, 176 - 99 1/2 - ~~du~~
~~uor tetych~~ ~~uor tetych~~ ~~uor tetych~~ ~~uor tetych~~
o prowincowu dlowonany i poyer
tetych iu. ~~uor tetych~~ ~~uor tetych~~
~~uor tetych~~

~~Quod unum est in...~~
~~Ad H. pro...~~
Septimum Pt: Architectura p. Padua
syntetice - Mi p. d. b. p. d. n.
de r. m. l. g. i. e. q. d. p. h. e. p. o. v. i. s.
l. e. n. o. m. i. n. i. s. i. s. a. l. d. e. p. o. s. i. t. i. o. n. e.
e. s. u. m. m. a. n. a. t. o. u. e. p. o. s. i. t. i. o. n. e. p. o. s. i. t. i. o. n. e.
n. a. t. u. r. a. l. i. t. a. t. e. i. n. t. e. r. a. l. i. t. a. t. e. p. o. s. i. t. i. o. n. e.
o. r. d. i. n. e. n. o. v. e. g. y. m. n. a. s. i. u. m. n. e. q.
h. u. m. a. n. i. t. a. t. e. n. o. v. e. g. y. m. n. a. s. i. u. m. n. e. q. m. i.
p. o. s. i. t. i. o. n. e. i. n. t. e. r. a. l. i. t. a. t. e. n. o. v. e. g. y. m. n. a. s. i. u. m. n. e. q.
n. a. t. u. r. a. l. i. t. a. t. e. n. o. v. e. g. y. m. n. a. s. i. u. m. n. e. q.
X. G. y. m. n. a. s. i. u. m. s. y. n. t. e. t. i. c. e. i. n. t. e. r. a. l. i. t. a. t. e. p. o. s. i. t. i. o. n. e.
d. e. l. i. b. e. r. a. t. i. o. n. e. d. e. p. o. s. i. t. i. o. n. e. - a. d. d. e. p. o. s. i. t. i. o. n. e. p. o. s. i. t. i. o. n. e.
n. i. s. i. d. e. p. o. s. i. t. i. o. n. e. n. o. v. e. g. y. m. n. a. s. i. u. m. n. e. q. p. o. s. i. t. i. o. n. e.
n. o. v. e. g. y. m. n. a. s. i. u. m. d. e. l. i. b. e. r. a. t. i. o. n. e. d. e. p. o. s. i. t. i. o. n. e. p. o. s. i. t. i. o. n. e.
e. s. u. m. m. a. n. a. t. o. u. e. p. o. s. i. t. i. o. n. e. n. o. v. e. g. y. m. n. a. s. i. u. m. n. e. q. p. o. s. i. t. i. o. n. e.
X. D. e. m. i. n. i. s. t. r. a. t. i. o. n. e. X. S. y. n. t. e. t. i. c. e. m. a. j. o. r. e.
h. u. m. a. n. i. t. a. t. e. n. o. v. e. g. y. m. n. a. s. i. u. m. n. e. q. p. o. s. i. t. i. o. n. e. d. e. p. o. s. i. t. i. o. n. e.
n. i. s. i. d. e. p. o. s. i. t. i. o. n. e. n. o. v. e. g. y. m. n. a. s. i. u. m. n. e. q. p. o. s. i. t. i. o. n. e. d. e. p. o. s. i. t. i. o. n. e.
i. n. t. e. r. a. l. i. t. a. t. e. n. o. v. e. g. y. m. n. a. s. i. u. m. n. e. q. p. o. s. i. t. i. o. n. e. d. e. p. o. s. i. t. i. o. n. e.
n. o. v. e. g. y. m. n. a. s. i. u. m. d. e. l. i. b. e. r. a. t. i. o. n. e. d. e. p. o. s. i. t. i. o. n. e. p. o. s. i. t. i. o. n. e.
l. a. m. n. i. n. a. t. u. r. a. l. i. t. a. t. e. n. o. v. e. g. y. m. n. a. s. i. u. m. n. e. q. p. o. s. i. t. i. o. n. e. d. e. p. o. s. i. t. i. o. n. e.
p. o. s. i. t. i. o. n. e. d. e. p. o. s. i. t. i. o. n. e. p. o. s. i. t. i. o. n. e. p. o. s. i. t. i. o. n. e. p. o. s. i. t. i. o. n. e. p. o. s. i. t. i. o. n. e.

projektow ~~nie~~ ^{nie} ~~by~~ ^{by} ~~ta~~ ^{ta} ~~po~~ ^{po} ~~ta~~ ^{ta} ~~re~~ ^{re} ~~nie~~ ^{nie}
bych muraw -

Orni elow ni orna i gas podawetias
Dzwawetone poruczone jest panu
A Dyrektora P. Bruskliu urzadu,
ktory oprowadz ags hups dowra fa
bry, i robotnia planow, zaru
na dedalowa puzna, Ray murcia,
leba w wyptkicim co lu luwim do pu
naplan, gyspocim, berpienistawa
i dmbicim, iij repurayci maly -

bych poraw, jalmi bywaj q w lli
napreina narayci jwz arnyh. ~~bych~~
~~napreina narayci jwz arnyh. bych~~

Stawim to by octroznosci zotajci
Kawtu abawu i uelberpienim
stwod ogina. Spowom dachim
dowinanyh. ^{zaru} Nad Wolami rholuim
Wnu 10 laty postawiony Rquid jwz
prawie repubim, i repuraya iijp
wralu puzetyu hithadim iigt m
bli Korbawata - Nalirato by aby
na puzetyu ^{dachowia} ~~bych~~ ^{na} poktyci
wrypawo ~~bych~~ ^{lutyby} co stowatu, i dailho
berpienimjre. Dodai jessu nality
Zepolis lla hu tuzj ^{ach} poraw, fuko Puz
nur narayci obrowimj cu midsa ru
plan

i kloba jui byh raby
gym nuri um ^{na} ~~karillim~~ ~~bych~~
~~radoty~~ - ~~narawitj~~.

lub ~~nie~~ ^{nie} ~~by~~ ^{by} ~~ta~~ ^{ta} ~~po~~ ^{po} ~~ta~~ ^{ta} ~~re~~ ^{re} ~~nie~~ ^{nie}

napłacie szkolny pod Gynna
rium, jedyną dydy mi daly
do my swoje ja na swo
ho i ulry ~~stawa~~ stawia
a nawet lody ~~staje~~ ^{przynajmniej} nastitany
trunkow ~~stawa~~ ^{przynajmniej} pod laura
Gynnasium, ~~stawa~~ ^{przynajmniej} ~~stawa~~ ^{przynajmniej}
wrestwem ~~stawa~~ ^{przynajmniej} lub
przynajmniej ~~stawa~~ ^{przynajmniej} ~~stawa~~ ^{przynajmniej}

Summa

Summa i dochody Gubernium spodal
skiego statutowej:

- 1) 1/2 Summy etatowej wydatkami wozak
^{restorbu}
nie (na utrzymywanie Gubernium -
- 2) 1/2 Summy nadetatowych czyli pro-
centów ~~wydatkami~~ w Kasjatołw i
^{optaciam}
~~statutowej~~ do Kaszy Gubernialnej
- 3) 20 par obywatelskich które są sta-
dajam w tym osobnym przy obywatel-
li wybranych kasycera.

Summa etatowa

- a) to rowu restorbu optaciam
na utrzymywanie Gubernium
spodalskiego rocznie rub - 5700.
 - b) na ~~utrzymywanie~~ wydatki - 400.
 - c) na wydatki skola ^{nadmiernemu} ~~wydatki~~ 500
 - d) na skola kłusni rocznie 2820.
- razem - 9420.

Summa nadetatowa

- a) do Kasjatołw 6,000 rub. tr.
- b) wycenę summy redemptio-
nis captivorum ^{kurra} # 2180

Langza rypda celny chabowici
skwa ^{kurra} ~~skwa~~ ^{kurra} ~~skwa~~ ^{kurra} ~~skwa~~ ^{kurra} ~~skwa~~
Klura Chaszerowatym
w powiecie Kaszymskim u gresu

ⁱⁿ ~~Summa~~ ^{okno. in}

u Grafa Jarostawa Potockiego
w roku 1804
w rocznicę — rubr. 360.

b) ad Kapitulu rubr. 4, 17,
wop 50. Ustawa w sprawie
władz publicznych, umiarkowanych
na Katedrze św. Jana
w Warszawie. Katedra św. Jana
Ciepły. Memorandum
ad Starostę, 1804. Dnia
winnego Jarostawa Potockiego
1804 na Gymnaziu: Podat. 283. 5.

c) umiarkowanych, 1804
Dnia Katedra św. Jana
Ciepły. — 255.

d) ad Kapitulu 4, 010, rubr.
Katedra św. Jana w Warszawie
umiar. 1804-1814. Dnia
winnego Jarostawa Potockiego
w Warszawie. Katedra św. Jana
Ciepły. — 240. 60.

Procurator Katedry św. Jana
w Warszawie. Katedra św. Jana
Ciepły. — 1824-1825
Katedra św. Jana Ciepły. — 1823.
Katedra św. Jana Ciepły. — 1824.

e) dochody Katedry św. Jana
w Warszawie. Katedra św. Jana
Ciepły. — 70.

Ne najšie Sklepowe na
brigadiu rub. — 15.

f) Do domu nadstatowya
nabozej powiniemy ofiarow d.t.
~~Prisposobenie~~
~~Prisposobenie~~ rolu 1803.

na ugrad botaniczny wozdnie 45.

a d. d. Domicilium na rub. 75.

Spominat ani jeden ani
dowgi zabow opytaly ka
pisa mi wnosid bioryja
Kafem ad 1804 - 1824.

Kaligrafia rub. 20. na

d. d. Dziwiliheny, v. s. 1. 900.

u d. d. Domicilium - 1500. x

x
Domicilium rub. ad dom nadstatowya
w rub. 1803. do hancz, ad me
rub. 70 i rub. 1273. lip. 63.

3 x Ofiary obywatelski

Ofiary obywatelski ca a) wicypka
b) jednocerow we - ic) summy kapi
kubow na Pruzgymnasium prodat
Kupco ad statjone. —

a) ofiary wicypka w la kark

1814 i 1815 Kupiscan

wowinie v. w
oryginu ~~prawy~~ 265.

ad (zatem Kupiscan kule

qto si rhyzofias doro

ku 1824 — rub. —

1275.

b) Ofiary na — raz

jeden dypio ne puz obz

wateli kelony po puzny

ilosi kopijes rub. 275.

abowigralia ualqum uari
um ~~Stodolski~~ ~~Stodolski~~
75 r: 983 2.

iassy uayyng ru: 857-30.
tych o'pian

~~Widmo jed awrowoy, i ofia
winy chyl, i 2 macy... Dnia
wydatku, jda u, tu na oyp~~

~~banym ruczkam lu joda
kaje uformowaty u, lu~~

~~uitedy adlam uayp uida,
a sam procent lbozy jda~~

~~wyawo sub 897-94
kawi aboway u Kapit~~

~~Widmo... uformowa
nyo u lym chyl 2 guda~~

~~Kapitel # 79. uformowa
sub: 2496-00. i ass:~~

~~857-30 - lu uostate u
u Kasie ugotoway u qd~~

~~dra sub: 384-36.~~

~~Widmo u uobly watek
ornam u, uordaly u ued~~

~~ty ilok ducz - - -~~

~~Widmo abowatek lbozy
u Kapitlu jecha u u u~~

~~u u u, u u u u u u
kierba cluff u u u u~~

~~u u u u u u u u u u
chay ana - u u u u~~

~~u u u u u u u u u u
Kamin u u u u u u~~

~~watek 27. u u u u
jca sub: u u u u u u~~

~~u u u u u u u u u u~~

uformowat uo kabitent uddam
u u u u u u u u u u
72. v. r. 2534, 43 i uay. 443

i kowstancie u u u u u u u u u u
lu ad u u u u u u u u u u
u u u u u u u u u u

~~u u u u u u u u u u
u u u u u u u u u u~~

~~u u u u u u u u u u
u u u u u u u u u u~~

u u u u u u u u u u u u u u
u u u u u u u u u u u u u u
u u u u u u u u u u u u u u

u u u u u u u u u u u u u u
u u u u u u u u u u u u u u
u u u u u u u u u u u u u u

u u u u u u u u u u u u u u
u u u u u u u u u u u u u u
u u u u u u u u u u u u u u

u u u u u u u u u u u u u u
u u u u u u u u u u u u u u
u u u u u u u u u u u u u u

u u u u u u u u u u u u u u
u u u u u u u u u u u u u u
u u u u u u u u u u u u u u

u u u u u u u u u u u u u u
u u u u u u u u u u u u u u
u u u u u u u u u u u u u u

u u u u u u u u u u u u u u
u u u u u u u u u u u u u u
u u u u u u u u u u u u u u

u u u u u u u u u u u u u u
u u u u u u u u u u u u u u
u u u u u u u u u u u u u u

u u u u u u u u u u u u u u
u u u u u u u u u u u u u u
u u u u u u u u u u u u u u

u u u u u u u u u u u u u u
u u u u u u u u u u u u u u
u u u u u u u u u u u u u u

u u u u u u u u u u u u u u
u u u u u u u u u u u u u u
u u u u u u u u u u u u u u

2 Powiatu Kiejczyk
12 ku po kopiec nieregul.

2 Powiatu Winnickiego
10 cu po kopiec st. st.

2 Powiatu Janopolskiego
idem po kopiec ^{st.} st. st.
wypr. chary.

3 Prosz. ofiar. powiatu wypr.
P Lipinicki P Mrozowski
i Panna Abraham Bony
ke ad ely. bi. Summy. ten
pikulm wyworze rubl. 1540-21

proszka Kalyta na dwa
2 sumy pro m. i. wypr. m.
Korn. i. wypr. s. a. d. one wy
no wy rub. 488-431/4

a Kap. D. fundus. w. st. wypr. do
dost. i. d. d. i. j. s. u. n. u. a. l. y.
Summa 65,000 rub. a. s.
M. i. o. w. y. p. w. r. o. 1802, p. m. y.
Obyw. ateli. Gub. Pad. k. t. o.
r. a. i. k. i. e. t. e. w. a. r. k. u. m. l. u.
Summ. w. a. j. e. m. y. t. e. a. u. r. o.
l. u. 1823. n. a. j. w. y. s. s. y. u. n. e.
w. a. r. y. p. t. e. m. s. t. o. r. o. w. n. i. d. o.
m. o. t. b. y. o. b. y. w. a. t. e. l. i. n. e. n. a. s. z.
Gym. n. a. r. i. u. m. P. a. d. o. l. s. k. i. e. g. o. p. m. u.
u. e. r. o. n. a. g. r. o. s. t. a. t. a. - S. u. m. m. e.
k. e. O. b. y. w. a. t. e. l. e. r. y. d. r. y. t. y. p. m. i. s. t. o. w. a. j. e.

prawa... na...
wid...
shin...
dom...
w... 24...
N 96. —
sum...
ros...
my 146900.

IX							
VIII							
VII							
VI							
V							
IV							
III							
II							
I							

Kolicey

Kalbig 12 15 18

Stamm
Berge

Dryy Berg

Stamm
Berg

Machning

Dryy Berg

Stamm
Berg

Machning

Dryy Berg

Stamm
Berg

Machning

Stamm
Berg

Kassa mundu...
Dumtrora had...
Cud...
Nauit...
90. Olu...
lut...
cni du...
iut do...
i v. an...
146 : 3/4...
erat...
v. 10364...
v. 40...
v. 64...
v. 74...
v. 40...
v. 64...
v. 74...
v. 40...
v. 64...
v. 74...

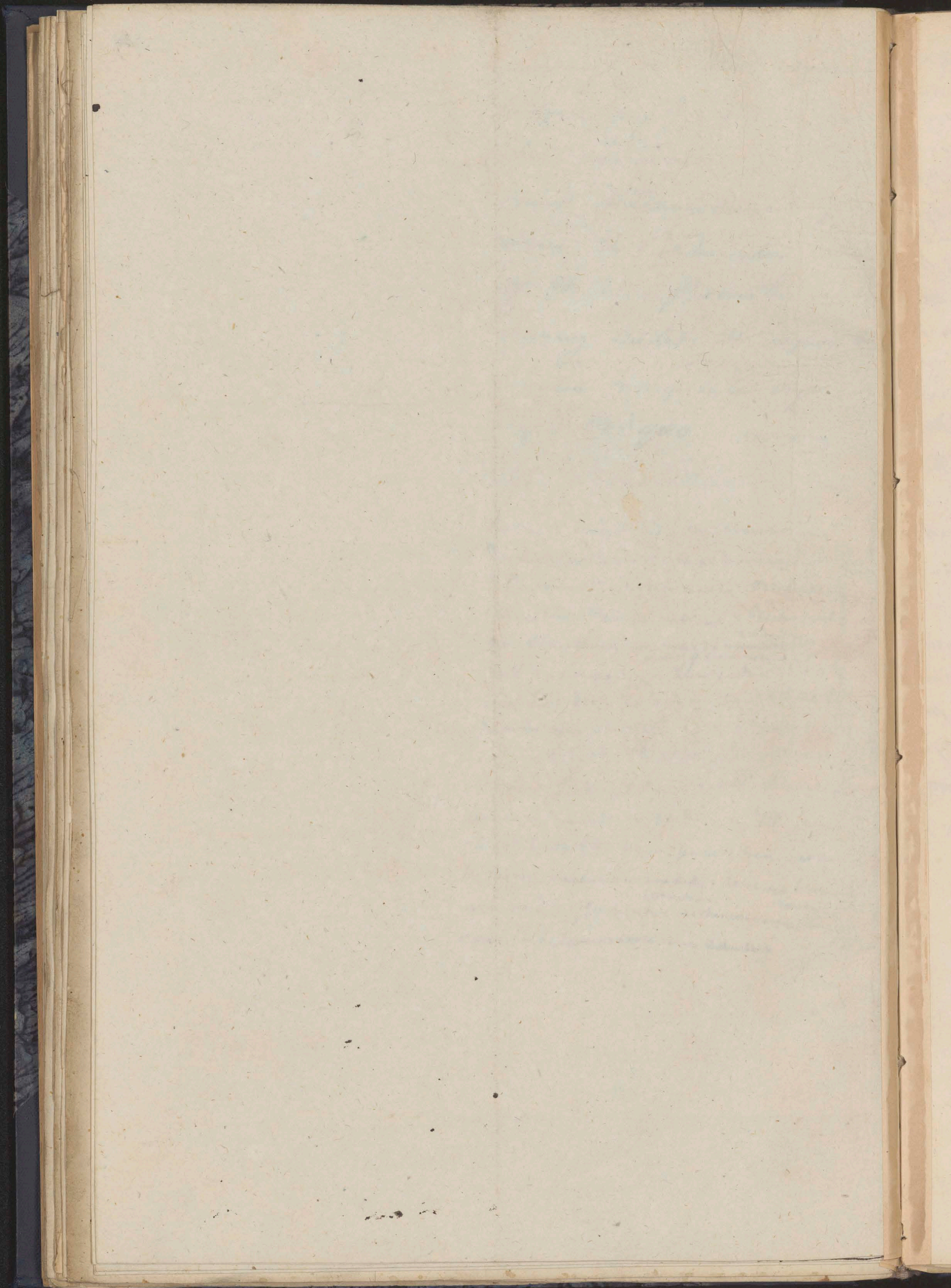

a.) Penya Penya Besson

Winnica sur daci penya panien
 Penya Penya Besson od dawnego iuz
 exusu xaprowadzone u Winnicy listy
 uxorenni 20 xktoy, tbery bezpedami
 si, utryannia, Uxorenni storonnie do
 jostypu dnica, si, na tozy od dni ady.
 Nauki dawane na penya; nauki chye
 iianje, izye polski, ryzyski, fran-
 uski, uxorenni, geografii, historya,
 rysunek, muzyka i taniec; lewy i
 ryzki francuskiego daci sama Penya
 Besson, i gubernantka u riez bydzo
 Panu Paquet, iune lewy daci,
 nauki i uxorenni psychologii,
 P.P. Ratyski Paschornick i Mara
townski, uxorenni obywatowy gimnazjum
 xiazno uxorwaja, tyz samych xboro jay
 ola jasto pnapisane. Uxorenni pnapisane
 do uxorenni do muzyki, lewy
 panien daci, daci uxorwajace u Panu
 Besson daci iorki amardego kuzyna
 ktory dawal lewy jazy gimnazjum.
 Penya uxorwajona iest u domu na
 ictym uxorwajacy do P. Kobelskiego pu-
 mownika dyrektora, dan uxorwajacy
 obywatowy, dacie uxorwajacy; xaduz
 obad, nie ma uxorwajacy, Pny do
 uxorwajacy, uxorwajacy xaduz.

Penya Besson ktora pona cadymien
 dwoy tondnia je domowem uxorwajacy
 pnapisane bez uxorwajacy uxorwajacy
 ty pnapisane do jostypu pnapisane, i ady
 pnapisane ~~uxorwajacy~~ uxorwajacy
 Ita penya kan co do pnapisane to uxorwajacy
 uxorwajacy, i ady bez co do pnapisane
 i uxorwajacy uxorwajacy uxorwajacy
 uxorwajacy

Dnyo pewarj utryumie ję proza 70 p.
Karola i Eleonor, niewyżnity. Wzrem-
nie uwaga 12 updata od nieduży od 120 do
200 r. p. ~~u~~. Nawiądy Daję ję le same
itakiu przędkiem ian u Panny Bępa
eiz sami nauwyiele, metronie by-
ko do nauwyi i teniow do ierui.
Sami P. P. Jęstę pębōwie Daję tam le-
nye iżyne francuziye wieumiecia
go, i nauwyi. Dom wdany, obzer-
ny przędny, ^{i nauwyi} magary wyffarowyi na-
pomiszekemie Daleu li'omieroxy
kandadn ~~u~~ - Pęnyo te utry
P. ~~u~~
Wtem nauwyi, wcale przędkiem tak jed-
uagledn nauwa ian tei i'udowu
wia. ^{u same} Sami nauwyi jęziada przę-
uwyty dobre nauwyiele i trępaliowy
miftręzi. Osimielau ję jęzi Pę-
du Uniwęrsytetu eby nauwyi przęd-
puchwade tanc dla Panny Bęson, ian
i dla P. P. ~~u~~ ^{u same} nauwyi. jęzi. nauwyi jęzi
tam u nauwyi, nauwyi
u nauwyi ^{u same} nauwyi, nauwyi nauwyi jęzi.
Nauwyi dla nauwyi nauwyi nauwyi
Nauwyi nauwyi nauwyi nauwyi nauwyi
i niedna nauwyi nauwyi nauwyi nauwyi
nauwyi i nauwyi -

Szkoly parafialne

Ustawa Winiarska uprosiła fakolty
wrazemnego uczenia przy gimnazyum
wiecej szkoly parafialney i inney
wiec...

W powiecie Winiarskim w d. 12
m. 1812 roku...
P. Sobanjskim Prezes. K. S. E.

W. N. K. P. 1812 waznawala
ustawienie szkoly przy probostwach
i szkolach parafialnych...

Pisowna P. Kozubko w r. 1811

opisowal plac na szkole, mianowicie
opis na wybudowanie domu,
dogod dla nauzyciel, s'p
razem z wolnym wyposaz
klasom swobodnym na
opad.

1) W. N. K. P. 1812 waznawala
ustawienie szkoly przy probostwach
i szkolach parafialnych...
ustawienie wiec wiadomo, rapor-
tami nie podaję jej.

2) W. N. K. P. 1812 waznawala
ustawienie szkoly przy probostwach
i szkolach parafialnych...
ustawienie wiec wiadomo, rapor-
tami nie podaję jej.

3) W. N. K. P. 1812 waznawala
ustawienie szkoly przy probostwach
i szkolach parafialnych...
ustawienie wiec wiadomo, rapor-
tami nie podaję jej.

4) W. N. K. P. 1812 waznawala
ustawienie szkoly przy probostwach
i szkolach parafialnych...
ustawienie wiec wiadomo, rapor-
tami nie podaję jej.

Przez Zarządku szkoly parafialnej
przy gimnazyum do niego
fundusz 10000 Rbl. przez Pabny
wwoiz Maryannę i K. K. K. K. K.
K. K. K. K. K. K. K. K. K. K. K. K. K.
odpraniamie mijszy domini
K. K. K. K. K. K. K. K. K. K. K. K. K.

~~Wskazy~~ gdy ~~do~~ Dominika wie
 Ktoré gdy ~~si~~ ^{do swu} ~~dris~~ ^{trawu} ~~icy~~ ^{dris} ~~icy~~ ^{dris}
 dris ^{dris} ~~icy~~ ^{dris} ~~icy~~ ^{dris}
 datur ~~dris~~ ^{dris} ~~icy~~ ^{dris} ~~icy~~ ^{dris}
 de ^{dris} ~~icy~~ ^{dris} ~~icy~~ ^{dris}
 dem ^{dris} ~~icy~~ ^{dris} ~~icy~~ ^{dris}
 flamm ^{dris} ~~icy~~ ^{dris} ~~icy~~ ^{dris}
 quinnem ^{dris} ~~icy~~ ^{dris} ~~icy~~ ^{dris}
 1824 r. 11 100. ^{dris} ~~icy~~ ^{dris} ~~icy~~ ^{dris}
~~dris~~ ^{dris} ~~icy~~ ^{dris} ~~icy~~ ^{dris}
~~dris~~ ^{dris} ~~icy~~ ^{dris} ~~icy~~ ^{dris}

Dowódka honorowy

Dowódka honorowy w Szkoła
 Winiarski jest Pan Szwarc-
 wski, który ~~był~~ dawad liwie
 dowody przychylności swojej do
 interesów ~~duch~~ ^{duch} ~~duch~~ ^{duch}
 Cześć ~~duch~~ ^{duch} ~~duch~~ ^{duch}
 a Winiarski przywrócić go ~~duch~~ ^{duch} ~~duch~~ ^{duch}
 do ~~duch~~ ^{duch} ~~duch~~ ^{duch}
 Jarosławskiego ~~duch~~ ^{duch} ~~duch~~ ^{duch}
 Chod. ~~duch~~ ^{duch} ~~duch~~ ^{duch}
 go w ~~duch~~ ^{duch} ~~duch~~ ^{duch}
 rany ~~duch~~ ^{duch} ~~duch~~ ^{duch}
 Jarosławski ~~duch~~ ^{duch} ~~duch~~ ^{duch}
 w ~~duch~~ ^{duch} ~~duch~~ ^{duch}

P. Jarosławski ~~duch~~ ^{duch} ~~duch~~ ^{duch}
 Szkoła ~~duch~~ ^{duch} ~~duch~~ ^{duch}
 Winiarski, ~~duch~~ ^{duch} ~~duch~~ ^{duch}
 dufam ~~duch~~ ^{duch} ~~duch~~ ^{duch}
 proznan ~~duch~~ ^{duch} ~~duch~~ ^{duch}
 Winiarski ~~duch~~ ^{duch} ~~duch~~ ^{duch}

24

~~interesnyy vopros~~

osobay i ~~z~~ chekadly Domiane
propriy graniia pvoicy do ju -
strukury publichney. ~~z~~
prijimie otomizen na poble
Nijnyy Pijma P. Jaroslynskiy
v dey mury do umie pisaney
u anu hor or poryy gryn pod -
pityy /

~~Wladomir~~ o vakhach parafii
aluyk podye sly pny vaprotach
vayyoluyk vrasd poviabowyr,
tu sly dodyz (i) pny krotu
vradomir vakhach parafiat -
nyk byd poviabowyr krotu poad
poviy poviabowyr nie majy
Poviat Lidyjski.

Lendawen K. Bist.

Uciyca uavivawwe na vakhach
parafialne pory pny vtt wach,
Lendawen 1812 r. sly uastepunye.

~~interesnyy vopros~~ W Lidyjskiy, Ustavu 23, Navuy -
ciel Jan K. Bist. poadawye

~~interesnyy vopros~~
Obwawete uviasta i pttu lidyjskiy
go na letnawu 1812 r. xapizali poad
ni na xapuwadawie poady lidyjskiy
vtt. 67 ap. 401. i uniedryg 21. u 50
vtt. 180 n. ap. i 3 uniedryg -
Pomigade te adonore zastady u P. Si
pdiyjskiygo owrasowey pttogo
Kawaweyn u dytywie -

W tymże mieście ~~był~~ P. Jan
Gorczycki w r. 1810 przemawiał i oświada-
na katechizowaniu koniada Tawirfais
go i utrzymywanie przy nim szkoły
parafialnej plac majęcy obzer-
nować 400 gr. Kwadr. i dwa ro-
zinn domy mieszkalne - Obser-
wacja obem wiadomości krajowej

3) w Staroy Siemianowie
liście utrzymywane ~~przez~~
nie wiadomo kuba jest
~~nie wiadomo~~ ^{o losach} przy probostwie
~~nie wiadomo~~, Sakodaj
nie utrzymuje.

niezbyt wiele podolskich kapłanów
wiele ~~przez~~ ^{nie} ~~przez~~ ^{nie} ~~przez~~ ^{nie} ~~przez~~ ^{nie}
przy Gubor: podolskich, i koniada
wawrzyniel Bour domiery Janowicki
~~nie wiadomo~~ od ~~nie wiadomo~~

4) w Janowie Kł Bernardyni ob-
niżani są utrzymywani szkołą i ob-
niżani wstawy, czyli są utrzymu-
je nie wiadomo, niepotrzebnie nie podają.

5) w Staroy Siemianowie
Badexi
6) w Poniatyj Alchupijai

Dwa te parochie stawały i eden De-
kanat Badexi w Kłony, wstępu-
jące wieszce na szkołę /g/ przemawo-
we: ~~nie wiadomo~~
przy probostwie: ~~nie wiadomo~~

biurowy od probostwa parafii r. 42
utrzymywane szkoły parafialne
nieznanie utrzymywane, nie wiadomo
nieznanie 17 dniem 14 godzin
pod dowodem zimy wawrzyniel
Luzarski parafii Wawrzyn

W Badexi. wawrzyniel, wawrzyniel
Tomasz Lucek parafii przy ~~nie wiadomo~~
nieznanie parafii r. 45. wawrzyniel
przy 17. wawrzyniel ~~nie wiadomo~~
~~nie wiadomo~~ - dwa wawrzyniel
nieznanie 14 dniem 14 godzin

3)

wasyany urozmienic ~~1812~~ ¹⁸¹²

spis miazkiy i adu i zoznacy
skladajacych wazem dla naukiy

uila r. fr. 90. ~~1812~~
+ ¹⁸¹² ~~1812~~ ¹⁸¹² ~~1812~~ ¹⁸¹²

watnyy ktory bez indyay w poma-
dzeniay wreci do siebie na naukiy
pyminiay.

1) P. Jan Wynford Wodan & Wrech Wodan
uuczony uieczyzny w Wynford
Wadcu, ktory w 1812 r. uieczyzny
mowi uieczyzny zoznacy od s. p.
Czarnicy do uieczyzny w uieczyzny
& wazny biogay uieczyzny.

2) Sawran Murawin 31 naukiy
Wladobryjni Wladobryjni
Wladobryjni Wladobryjni w r. 1810
poczynyj poma Wladobryjni w
uieczyzny.

3) Wazywe Wazywe Wazywe 22.
naukiy Jan Wazywe Wazywe
Wazywe Wazywe

4) Wazywe Wazywe 13 na-
uikiy Michal Wazywe -

5) Wazywe Wazywe 14 naukiy
Wazywe Wazywe Wazywe
Wazywe

6) Wazywe Wazywe 12. Naukiy
Wazywe Wazywe Wazywe

7) Wazywe Wazywe 13
naukiy Jan Wazywe

8) Uniastowska, Turonin 10,
numer 1 Tomasz Cybulski
wzrostu nauki i sztuki
jako protobazylis.

Domiaty Olchupulski i Batoni
wielkiego wojewodę gubern
w Podolskiej, i w końcu i w pod
~~...~~ ~~...~~ ~~...~~
nie poddani poddane nie mają
Sądy powiatowej - Władzi
wraz z tymi w ad. 40. wziętych
i wziętych przez obywateli uniast
Benedykta w piśmie Benedykta pod
awne walczyk wst. H. 100.
wziętych, który wziętych w
~~...~~ ~~...~~ ~~...~~
wziętych w. ~~...~~ ~~...~~ ~~...~~
wziętych, gdyż to wziętych w
wziętych w Benedykta wziętych
wziętych - Wziętych wziętych
to wziętych wziętych wziętych
Wziętych wziętych, wziętych wziętych
to wziętych wziętych wziętych
Daleko na Szkodę same wziętych
bowe wziętych wziętych, wziętych
Wziętych wziętych wziętych i obywateli
wziętych nie wziętych, i w wziętych
wziętych wziętych wziętych wziętych
wziętych wziętych wziętych wziętych
wziętych wziętych wziętych wziętych

Niewo godowni potowia Jampala,
 a piodu wentrana nrex upadon
 i drugoni zypia. ^{o wint} ^{o wint} P. Luyleriyafai
 w rapowie swoin. Uinwersytetuni du
 unid uieja ~~stobud~~ Luyleriy Dwie-
~~stobud~~ ~~stobud~~ ~~stobud~~
~~stobud~~ ~~stobud~~ ~~stobud~~ ~~stobud~~
 ge. ston utowcy brzey na uiofke bli
 su w uiofke za odlegde, ~~stobud~~ ~~stobud~~ ~~stobud~~
 da nie kragaj uiey, a drago wlewed
 ku Pucawa utora uie upada bas
 ist maada xi iaduyw uie uioi gro
 xi uie spicowen stowen. Uprady-
 wky ~~stobud~~ ~~stobud~~ w porne ~~stobud~~ ~~stobud~~ ~~stobud~~
 uieje, uie uie Jampaloni, iaku
 i pronylegoyu stowen za upo'luo.
 Co kas' do ~~stobud~~ ~~stobud~~ ~~stobud~~ ~~stobud~~
~~stobud~~ ~~stobud~~ i dowoz iest ~~stobud~~ ~~stobud~~
 i'cewa uim'arwen ana.

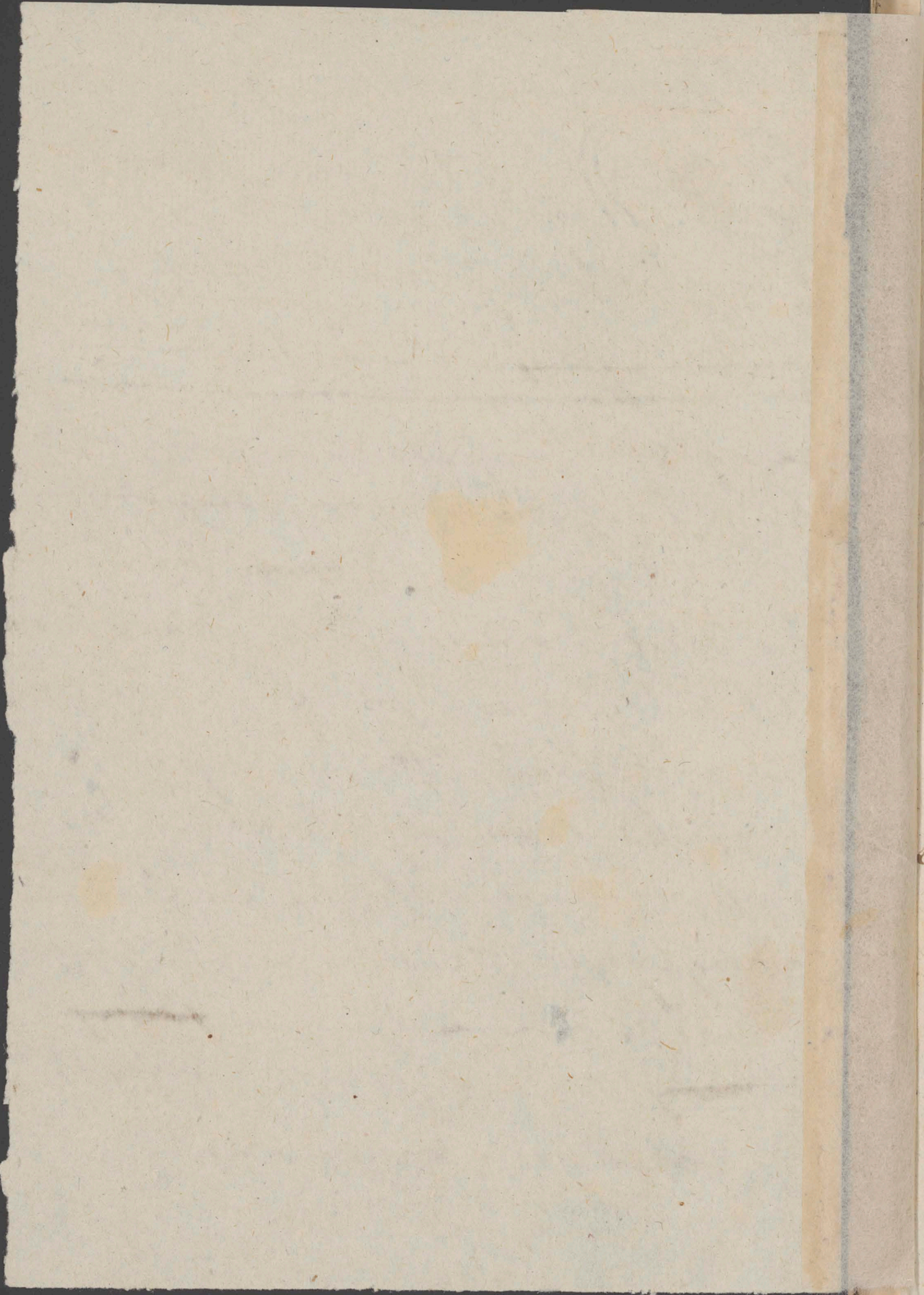

1
a
a
J
a
a
m
a
e
Dy
a
r
a
D
D
a

Imie miejsca wspani Sanktyskiej na frondy przez
fiatne poruczenie fagi

- 2) Oxerwieńce
- 3) Drygowne
- 4) Kragne
- 5) Szargow

Wobec powyższych parafialnych frond
 w Morawach kas'ich Sanktyskiej ^{wobec} ~~frondy~~ ^{zobowiązuje} ~~na~~ ^{na} ~~frondy~~
 maj' pryncypali ^{zobowiązuje} ~~na~~ ^{na} ~~frondy~~ ^{zobowiązuje} ~~na~~ ^{na} ~~frondy~~
 sy ~~frondy~~. Władcy, x tych miysz frondy nie
 utracymy, a przywarujemy o ich stanie, ani
 dyrektora, ani ^{zobowiązuje} ~~na~~ ^{na} ~~frondy~~ ^{zobowiązuje} ~~na~~ ^{na} ~~frondy~~
 nie ma. ^{zobowiązuje} ~~na~~ ^{na} ~~frondy~~ ^{zobowiązuje} ~~na~~ ^{na} ~~frondy~~
 parafialnych, p. Duchowni ^{zobowiązuje} ~~na~~ ^{na} ~~frondy~~ ^{zobowiązuje} ~~na~~ ^{na} ~~frondy~~
 nie' nie mogą. ^{zobowiązuje} ~~na~~ ^{na} ~~frondy~~ ^{zobowiązuje} ~~na~~ ^{na} ~~frondy~~
~~na~~ ^{zobowiązuje} ~~na~~ ^{na} ~~frondy~~ ^{zobowiązuje} ~~na~~ ^{na} ~~frondy~~
 wa' nad sobą ^{zobowiązuje} ~~na~~ ^{na} ~~frondy~~ ^{zobowiązuje} ~~na~~ ^{na} ~~frondy~~
 raporta swoje ^{zobowiązuje} ~~na~~ ^{na} ~~frondy~~ ^{zobowiązuje} ~~na~~ ^{na} ~~frondy~~
 szewni ^{zobowiązuje} ~~na~~ ^{na} ~~frondy~~ ^{zobowiązuje} ~~na~~ ^{na} ~~frondy~~
 dyrektora ^{zobowiązuje} ~~na~~ ^{na} ~~frondy~~ ^{zobowiązuje} ~~na~~ ^{na} ~~frondy~~
 uprzejma ^{zobowiązuje} ~~na~~ ^{na} ~~frondy~~ ^{zobowiązuje} ~~na~~ ^{na} ~~frondy~~
 regularnie ^{zobowiązuje} ~~na~~ ^{na} ~~frondy~~ ^{zobowiązuje} ~~na~~ ^{na} ~~frondy~~
 uzb' tak ^{zobowiązuje} ~~na~~ ^{na} ~~frondy~~ ^{zobowiązuje} ~~na~~ ^{na} ~~frondy~~
 Zwiexkowni ^{zobowiązuje} ~~na~~ ^{na} ~~frondy~~ ^{zobowiązuje} ~~na~~ ^{na} ~~frondy~~
 zatem ^{zobowiązuje} ~~na~~ ^{na} ~~frondy~~ ^{zobowiązuje} ~~na~~ ^{na} ~~frondy~~
 nie ^{zobowiązuje} ~~na~~ ^{na} ~~frondy~~ ^{zobowiązuje} ~~na~~ ^{na} ~~frondy~~
 tych ^{zobowiązuje} ~~na~~ ^{na} ~~frondy~~ ^{zobowiązuje} ~~na~~ ^{na} ~~frondy~~
 plebani ^{zobowiązuje} ~~na~~ ^{na} ~~frondy~~ ^{zobowiązuje} ~~na~~ ^{na} ~~frondy~~
 kwalifikacji, ^{zobowiązuje} ~~na~~ ^{na} ~~frondy~~ ^{zobowiązuje} ~~na~~ ^{na} ~~frondy~~

~~1879~~ 1879 r. obowiazani... uszenia... isprawa

obowiazani. ~~prawy~~ ~~prawniczy~~ ~~prawniczy~~

W Krakowie 1879 r. wicekrol X Biskupem Krakowem

a P. Lobański, ^{innowacyjny} ^{niezaprobowany} ~~czynniki~~ ~~niezgodny~~ ~~niezgodny~~

obowiazani ~~obowiazani~~ ~~obowiazani~~ ~~obowiazani~~ ~~obowiazani~~

już do 200. ~~stron~~ ~~stron~~ ~~stron~~ ~~stron~~ ~~stron~~

nie ~~prawniczy~~ ~~prawniczy~~ ~~prawniczy~~ ~~prawniczy~~ ~~prawniczy~~

1879 r. ~~niezgodny~~ ~~niezgodny~~ ~~niezgodny~~ ~~niezgodny~~ ~~niezgodny~~

dotyczy ~~niezgodny~~ ~~niezgodny~~ ~~niezgodny~~ ~~niezgodny~~ ~~niezgodny~~

dyktando ~~niezgodny~~ ~~niezgodny~~ ~~niezgodny~~ ~~niezgodny~~ ~~niezgodny~~

Władze Edukacyjne ~~niezgodny~~ ~~niezgodny~~ ~~niezgodny~~ ~~niezgodny~~ ~~niezgodny~~

znowu ~~niezgodny~~ ~~niezgodny~~ ~~niezgodny~~ ~~niezgodny~~ ~~niezgodny~~

przypisy ~~niezgodny~~ ~~niezgodny~~ ~~niezgodny~~ ~~niezgodny~~ ~~niezgodny~~

znowu ~~niezgodny~~ ~~niezgodny~~ ~~niezgodny~~ ~~niezgodny~~ ~~niezgodny~~

1879 r. ~~niezgodny~~ ~~niezgodny~~ ~~niezgodny~~ ~~niezgodny~~ ~~niezgodny~~

dotyczy ~~niezgodny~~ ~~niezgodny~~ ~~niezgodny~~ ~~niezgodny~~ ~~niezgodny~~

dyktando ~~niezgodny~~ ~~niezgodny~~ ~~niezgodny~~ ~~niezgodny~~ ~~niezgodny~~

Władze Edukacyjne ~~niezgodny~~ ~~niezgodny~~ ~~niezgodny~~ ~~niezgodny~~ ~~niezgodny~~

znowu ~~niezgodny~~ ~~niezgodny~~ ~~niezgodny~~ ~~niezgodny~~ ~~niezgodny~~

przypisy ~~niezgodny~~ ~~niezgodny~~ ~~niezgodny~~ ~~niezgodny~~ ~~niezgodny~~

znowu ~~niezgodny~~ ~~niezgodny~~ ~~niezgodny~~ ~~niezgodny~~ ~~niezgodny~~

1879 r. ~~niezgodny~~ ~~niezgodny~~ ~~niezgodny~~ ~~niezgodny~~ ~~niezgodny~~

dotyczy ~~niezgodny~~ ~~niezgodny~~ ~~niezgodny~~ ~~niezgodny~~ ~~niezgodny~~

dyktando ~~niezgodny~~ ~~niezgodny~~ ~~niezgodny~~ ~~niezgodny~~ ~~niezgodny~~

Władze Edukacyjne ~~niezgodny~~ ~~niezgodny~~ ~~niezgodny~~ ~~niezgodny~~ ~~niezgodny~~

znowu ~~niezgodny~~ ~~niezgodny~~ ~~niezgodny~~ ~~niezgodny~~ ~~niezgodny~~

przypisy ~~niezgodny~~ ~~niezgodny~~ ~~niezgodny~~ ~~niezgodny~~ ~~niezgodny~~

znowu ~~niezgodny~~ ~~niezgodny~~ ~~niezgodny~~ ~~niezgodny~~ ~~niezgodny~~

5.) W. Ignacy Hicka Nauwinc
i. urka niemickim.

Chmiecianiskij, A. Marcyński
daje wierszych klasach leczy

a.) P. Antoni Bacelli gub
w skrotach Nauwinc tych linii i opis rale.
z muraw.

Zdarze' nauwinc porythiam, w
Nima owbucy nauwinc i
gi dla uwinia qrehorosyjskiey
wyprania, ale i chodra, na
ula da skuty Duchowney
Klasy nirre

6.) Grammatyka Polska
Tajinska

Nauwinc Grammatyka
jest Tajinska Woron
Wielki lat 55 roz
ty - Nauwinc odbywa w Alad
niydy dwor tych, scuz mu lat
gimn tych skrot tych, nauwinc
lat 27 - w obu klasach,
daje wyraz tych grammatyka,
i Hum arty wyprisy gody - Gram
matyka uraz napar tych, wy
prisy uraz Hum arty, ale
nato niart gody tych uraz
retur uraz wyprisy, ni uraz
tych uraz scuz mu lat
do dob tych - do uraz uraz
uraz uraz tych uraz

Do Hum arty wyprisy gody

Tajinska

naznaczenia ~~in urwisu de~~ ~~Thun...~~

Basili Krasiniego. W tym wy-
 dy zwinia polskiego na tam
 szypore, cum nauwyet thuna
 wy i podaje naroboty urwisu,
 ktorzy rypta tym ni rozumieja,
 Grammatyki jeryu Tawisli
 w obu klasach ni tyllow dajeis
 bez przytten, ale reszto clauzura
 letomy tras toca. na wyueramin
 se, spowbowi uowienia nie sta
 sciowych, i barbarzywisch, a juno
 skych prawidat Grammatyki
 nie knaja, i uajnostroglu thieyo
 relania pmar sie ni safdolui
 wythumewy - Nauwyet ka
 goraty opstio ovi abarrafno z
 na i ni przybierua, praca, a przy
 upore swino kaduoy wly inim
 pnto rima i uicagi ni przyjmy
~~Antoni i wygnawianiu uerisau~~
~~uicdote -~~

Antoni i wygnawianiu uerisau
 Geografia Thun Limpielowicz,
 ueris uigdy's Adademi Ora
 bowstnij wielu lat 46, kromety

wobowiętlu ^{giamu} numeru ciela nau, 17.
merrangy ^{giamu} Nolle ^{giamu} Schmetarra
w Klasi in 1m ^{giamu} ^{giamu} ^{giamu}
Arytmetyki cruba 4 dicitantia
liceb jednorodnych i roznorodnych,
w drugich o utamkach wyrazonych
i dicitantych. Zastosowaniem
do zamiany rozmaitych way i
munt, i do rozwięzania zagad
nień ostrych wyzicia. Arytm
tyka woban lassech wytladania
jasu rymeryja, i wielkim po
dztlium. Geografii w Klasi
piwszej opisanie ogolne i me
golu europy, w drugich innych
częsci swiata - Nie majace do
brych kart Geograficznych udruc
miej puznuszemi kazany i u
pannie. Karta wielka europy
afiarowana szluch mur Dorowa
etate wyg P. Mitad awliupa pu
wychazsi swiata Karty nie do
tladue, mate, i wizywan.
Karta alassa magad kius na
tyebriin Katigrafi - Paulium pu
lowicz obowiętlu swy pedui
pihu i got biou - Nauwy ciel ku

Stowys

ktorego familia jest w Galicji
ni matetwosci dostawia papieru
row radowito sci swojej, prosit za
tem polubliwosci Zwiierzchno
sci swojej, i ~~wstawieniach~~ ^{wstawieniach} ~~bytych~~ ^{wstawieniach} ~~wizytatorow~~, ^{wstawieniach} ~~aby~~ ^{wstawieniach} ~~raczyli~~ ^{wstawieniach} ~~um~~
wyjednani wyryci stambitwa
jaki dawno przyprawem polki
ni najwyzej potwierdzeni,
i nowymi ulowaniami dla stawa
nanowycielkiego zaprawia u
aby w urodzajach papieru ^{przymi}
ni ~~tracili~~ ^{tracili} ~~dzieli~~ ^{dzieli} ~~swego~~ ^{swego} ~~prywatnego~~
biżm ~~stambitwa~~ ^{stambitwa} ~~nie~~ ^{nie} ~~porbowied~~

Klasa wyzysze

2.)

Tejko Lein'ski P. Twelce narodze wiel nan
wymowar histo ry okycil wyemow wiel lat 30
znanaty, wrem napow strot
powiatowej stul ki, apow lat
u uniwersytetu wil ni skie go,
kandydat filo sofi. Nauwyciel
w szkole powiatowej Kum ni ni
pod stul ki lat 6, rang ni ad
le z kiego se ch ta ra - w kl as ie
III pi er w ro li tni gi de now o gr am
mat yk do sz ko la, w dro go
li tni gi ci go d al ni gi gr am at

Wasto D. Lina hi...
lata 17. l...
nie ob...
nie do...

i powieści myśli myśli ~~Hi~~ zselstow
nie wstawiajmy myśli z polskimi
i Piramowidra pto rto myśli. Muzio
wi rlat obu Thunccypli Verucl
ura, neposa, i bajli Fedra, z pow
fucygo na tamieckie pmtatadab
lunata zgrammatycki Trojanc
Muzo wyjete - wllamie z daw
naprod pierwszolitum porymow
zwtasnych selstowow, a pwtam
z dwata Muzadywymowey ~~Hi~~
dowp-letum cywocy, ~~awowp~~
^{dotp} wiadomw u pisanach y celai
i tamieckie i powstanie wobra
wodrajaty mowy z wobra witych
i tamieckie pierwszolitum the
mawyl mowepu Archicem
pocha i Mawlium marullum
dowp-letum wybrone ~~wybrone~~
w dykcyjassa, i pierwszolitum
tekture, z Muzylinska purnow
eulogy i pierwszolitum
Eulogy. z powstanie u tamieckie
pwtatadali teci tutek hucy
Eulogy III IV i V mawros
Muzera - Cwi zania ~~wybrone~~

języlu pisali pustyj kumatow
 rllunwerypeta puzstarych -
 rllistowji klaska ~~na~~ abalubnia
 uerytair ^{Diakon} klitowji swestkij zdui
 ta kilitanuwskij uibraskij
 wydanin do roku ~~1639~~ 1639.
 w Klaski IV pierwoczetni pnieho
 driti klitowji a syngjstka driti
 ta dawniej dla slobod wydanija
 i klitowji swista zduita x.
 Bilskij Pjader - drugolubni
 driti Guryi i Puryanin uer
 Luj Gjedlstruuta - Nauwjuat
 dlobin jst usprawotkowij do saryp
 pnduiole, ~~klitowji swista~~ ^{Tajiriskij} ~~klitowji swista~~
 autarow staran uer - i unni jst
 wytluda i dlobin jst opwizpaw
 ueruwioi - ~~klitowji swista~~ ^{klitowji swista} ~~klitowji swista~~
 auirali uerwile imy ~~klitowji swista~~
 ueruwio wie robia cwiduina
 klitowji swista klitowji swista
 pncibata, ~~klitowji swista~~ ^{klitowji swista} ~~klitowji swista~~
 i wykhoru, pnpawuowia - ~~klitowji swista~~
 scii is Nauwjuata zduinuwio
 pnowatru, ~~klitowji swista~~ ^{klitowji swista} ~~klitowji swista~~
 ueruwio pnpawuowia ~~klitowji swista~~ ^{klitowji swista} ~~klitowji swista~~
 ueruwio zduinuwio ~~klitowji swista~~ ^{klitowji swista} ~~klitowji swista~~

2.) Fizyka i matematyka de de Fizyki i matematyki w latach
sukcesywnych daje P Jan Kennesowicz
wielki lat 30 - studiował lat 30 w
saw w Uniwersytecie i w roku 1818
w zakładzie fizyki i matematyki
~~roku fizyki~~ w premium, a w roku
1819. Staję się magistrem filozofii i
mat. - Nauki i lat 6, rangi
nie ma - w klasie III uczeni
pierwszolitwin i trynitęli Graba
daje o Stambach chrześcijańskich
Przegląd przewidywań, z Przewidywań
Euklidesa czw. księgi przewidywań
drugolitein trynitęli, o sko
śmierci proporcyj, przewidywań
z Przewidywań do Logos przewidywań
z Przewidywań 3, 4, i 6 księgi.
W klasie IV uczeni z lat abu
daje z Przewidywań księgi 11, i 12,
Euklidesa
i czw. księgi Przewidywań - z Fizyki
w klasie III przewidywań o gro
dzintwo krasowstępy, awdępy
leżący Fizyka ogólny geografii
matematyka, z schodów w roku
leżący, z leżący w roku Pi leżący
Lischerax leżący, Lischerax
w klasie IV Fizyka Sougabna
amiranskie traktaty o swięte
trynitęli

w obowiazku nauki i sztuki
mimo to rowno drugi. Wznowie
podzielni sa na trzy adrety
stosownie do postepu swajego -
Wznowat zycum matyli i wypraw
dla szlaku wydanym, oraz do tlu
matruia wybrane miejscy zjawn
periodycznych, rossyjskich, i zaje
leluya pitnie, kumawie jasno,
i wznowie wiele kony staja, Pan
Skunichin miedzy nauki i sztuki
jedyne rossyjskiego postawtach
prowia towych nie waf pliwie jemu
zycum w sztych miejscy tynma. i
Szumie na wozowach.
Wznowie w tynch adretytach
miał 128.

6) Jerzy francuzki Leluya jedynak amur tynq da
je P. Jan Witadawski w doxorca
stato wy, wielu lat 36, konaty
na stopniu Doktorafitrozfi -
w Stanie nauki i sztuki jest
lat 10. w Winiacy byt jemu
lat 5. jemu cishim Dyrektora
i wito brotue miejscy jego zastepo
wad. P. Witadawski mianow amur
doxorca sztych kumawie tynq
winiacy

Gradum 1823 roku - powinn a
 nie naturalny przy ruchu etatowe
 op. numeracja jeryha francuz lin
 op. sam zastawij achoty ad 1
 Kyr. 1824 roku, Xawra dewa
 keluzy, i naturalny by linu urowni
 ktomy jiri milti powaqli jeryha
 stowuni dazch uspora biuni
 podzielit na 3 adziaty, dalyh
 przybywali nowi ^{powinno} ~~nie~~
~~z~~ ~~ta~~ ~~ni~~ ~~naturalny~~ ~~roku~~ ~~ji~~
 miat we truh uobrotach urowni
 tw. tojst wpiusozym g w dnu
 gni ~~18~~ w trucin 19. - Merio-
 wi portep wawne, abo rubi na
 der muruy, majax zw aszra
 arylap nabrotli cras keluzy -
 Nawenqil ma ^{den} ~~talent~~ ~~o~~ ~~Plum~~ ~~a~~
 crunia ⁱⁿ ~~szymu~~ ~~isa~~ ~~o~~ ~~chota~~ ~~twice~~
~~si~~ ~~zastawiac~~ ~~do~~ ~~pojezu~~ ~~urowni~~
~~Jest~~ ~~to~~ ~~po~~ ~~ca~~ ~~zaw~~ ~~by~~ ~~rych~~ ~~reany~~
 cili jeryha francuzkiy - dazy
 godzin o cu naturalny - Is
 szep luy zastaw Panu Nita
 dow szep suim pnd stawii
^{widow Nuda}
 do H. Merio erybeta

Ignacy Niemcewicz

Ignacy Artur Niemcewicz, jęz. polski
niemcewiczo wieku lat 40 1/2
n. aty. Nauki odbywał w uniu ery
kui w Pradze - swiadectwo a swięty
stetadca i examum odbył w Berlin
wicy - Daje libryq publiczna
wskazaniem ad 1 w. 1822..
Wzrostu jęz. polski niemcewiczo
ma 22. godzin libry natydrin
W. ~~Naukowy~~ tury uniu gram
matyki humanistycznej i wyży
sów. Wyższe, - daje daje libry
swoje pitnie i dobre, i rzutu
czyena potowidreni na abtu
aluzo naukowy -

Przesłanie

Matusz Baceli urz. Alade
mii matematycznej i Luasra
w Rzymie, wieku lat 53 uirio
nuty - Nauwy in ten j. at. 10.
mawany, ^{gubnie} ~~Wolny~~ ~~stępa~~ ~~Selubana~~,
Tert to jden najmniejszich nauwy
iuli rytmu in wrostach powia
^{Gubnie i Podolubny}
tworzy, Ana Stubeli uery dobre,
abowiaqua p. ubi prawowici i
^{restawca. na w. 1822.}
g. obia - Wzrostu de Ryszambu
powistozij cyja r. eli sam samego
uauowyca, sa dobre debrane.
daje

deje' for' lehya, ry sun liow as ditelko
ni sunyk, ale pamiwat, toie' swiny
malospijowanin samych tyllio, faa
swanych pnapliow, pny tita' kero
swiellioqo nie ma - -

Naborutstwo -

^{Naborutstwo}
Naborutstwo odprawiane w koscie
katedralnym napmiesiu swety
bednym, - Ustawa o obywatelstwie
do sat swobnych i ordynacji
idajpotem do koscioła, gdzie do
koscia etatowy i jeden pnyraziminy
numerycyl jest kawore pnytorumy.
Pomyly krytan, rozdzial pisana
kwoistep - Nawa re studciska
orabna, kaptia w katechne pnytra
erow. ~~Ustawa~~ Ustawa o gretwo wyjstia
qo wystranica majas wyocy pra
wie radziow swaj chw kemicia,
ktomy erow aia, unid ten, aby abo
wiqzhi religijne byty wyrednia
ne. Dorozca etatowy pnytracya
abyis uniditwy pnytracya
dowow regularnie odbywaly -
Spowiadzi 4 razy narow, apmud
kardu Spowiadziq, uniditwo coie
^{Kalendarium} Kalendarium dorozem uniditwo
ne. ~~Ustawa~~ Ustawa o gretwo uniditwo
unite usk cy unijie

6)

Dorocy domowi

Wrobleu przystętuu strachyuu dorocuu
 domowych bytu Wj zkluszy H; 101
 vidy
 Pan Mitadowski tudy mujad abo
 wiazu dorocy etatowcy wklaninuu
 kwalud b bytu dorocuu domowych
 unsiat ^{redem} teg sam inuych unianu
 wai, litoray lubo ni mujajebite
 wite uprawy i doswiadczenia, ka
 stararium wrelatu etatowcy do
 dorocy muj utymnuni prupwoitay
 ponadhu, i karuwi moyyie uporuu
 wai - Puniwaj; najwistke usis
 uniuw unisrua w domach radis
 uilslub, dorocuu domowi muj
 prawie ~~uunuu~~ ^{uunuu}
 mujajebite uniuw docho draych, 7
 dorocuu unisrua kupudnie do busu,
 i uniuwicie do uich napowstozaniu
 bytu heluyi muj chodra - Optatu do
 dorocy 3 do 22 ubli unruu -

Karuuu Stru tua

Ponadte unidry uniuwici cado
 karuuu silu huj tuu w klasach
 jalu i w domach uny lipij jert utuy
 unuy, karidy unuy uil utuy
 unuy najpouadnij se druu uili
 obecnoei pilnowoi i zachowanii
 is uniuw - Dorocia etatowcy

a) Dorocia etatowcy

napuicuu

klasa pod jego dachem maja
 aynisze mnie, toha prawi nie
 spusza wamiw, i dla tego nie
 daj mi w roku przyszlym
 zachowajecis - wzysey urownia,
 najuboi szych nawet nie wzywa,
 maja unowdzy - ludo chorow
 i jwnadlu stan tej straty jest uro
 rowyco ~~czynnosc~~ ~~przejscia~~
~~skracanie~~ ~~postawianie~~
~~denum~~ ~~usito~~ ~~wennu~~ ~~numeryali~~
~~Opolnia~~ ~~parowiz~~ ~~Am~~ ~~tej~~ ~~straty~~
 i w op ~~nit~~ ~~di~~
~~kwantum~~ ~~in~~ ~~prezent~~ ~~ad~~ ~~rum~~,
 ja ~~postawianie~~ ~~wielu~~ ~~wiaz~~ ~~brad~~
~~wiadnia~~ ~~po~~ ~~posuwanie~~ ~~swiadectwa~~
~~typedu~~ ~~nist~~ ~~rumowu~~ ~~miasa~~ ~~i~~
~~simplicioru~~ ~~wydz~~ ~~uzdruhan~~ - Dawak
 urownia wiazgarabla pustego
 reasusorowu leczy, i w to wzy
 powadwanie ~~co~~ ~~do~~ ~~radnicu~~, ~~litoy~~
 tyrow powiezqur ni chylu, te
 suod addalono -

e) Zinypem wycho
wami

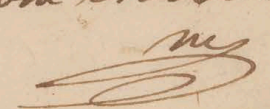
Patozinie miasa selrowe, alu
 lie przyemne i suhe, miasto
 subayste zabudowane ale na
 wyrobisj Skalesi dobn brubowa

ma w unim... ~~aby~~ ~~stobas~~ ~~wilypoi~~ ~~nie~~ ~~pusp...~~
ialni indy... nie ma
cui letz ~~zabrych~~ chorob miji ~~czony~~
Pouchadria, tubowoy uroinow adby
wazajia pod wliem chorowiu, arotu
namy cili ka miastem, Kazniba
~~reowca~~ ^{urowca} ~~w~~ ^{urowca} ~~urowca
~~zabrych~~ w pom let miji ~~urwij~~ ~~u~~
arobumy ~~berpircuum~~ - ~~urowca~~
uiptryb brai mi miatuy oraju -
Napmy padechew wley ~~zabrych~~ ~~gato~~
~~urowca~~ ^{urowca} ~~urowca~~
~~urowca~~ ~~urowca~~ ~~urowca~~ P Doktor ~~La~~
~~urowca~~ ~~urowca~~ ~~urowca~~ ~~urowca~~
awd let 7. ~~urowca~~ ~~urowca~~ ~~urowca~~
Kjeyo ~~urowca~~ ~~urowca~~ ~~urowca~~ ~~urowca~~
dai ~~urowca~~ ~~urowca~~ ~~urowca~~ ~~urowca~~
urowca - P ~~urowca~~ ~~urowca~~ ~~urowca~~
jau ~~urowca~~ ~~urowca~~ ~~urowca~~ ~~urowca~~
puy ~~urowca~~ ~~urowca~~ ~~urowca~~ ~~urowca~~
karonie ~~urowca~~ ~~urowca~~ ~~urowca~~ ~~urowca~~
Doktoraw i ~~urowca~~ ~~urowca~~ ~~urowca~~ ~~urowca~~
na ~~urowca~~ ~~urowca~~ ~~urowca~~ ~~urowca~~
qui ~~urowca~~ ~~urowca~~ ~~urowca~~ ~~urowca~~
albo ~~urowca~~ ~~urowca~~ ~~urowca~~ ~~urowca~~
~~urowca~~ ~~urowca~~ ~~urowca~~ ~~urowca~~
~~urowca~~ ~~urowca~~ ~~urowca~~ ~~urowca~~
~~urowca~~ ~~urowca~~ ~~urowca~~ ~~urowca~~
~~urowca~~ ~~urowca~~ ~~urowca~~ ~~urowca~~
~~urowca~~ ~~urowca~~ ~~urowca~~ ~~urowca~~~~

f.) Doktor



Uczniowie
a) liczba uczniów

b) Uczniowie w klasach

Liczba uczniów w roku przeszłym wynosiła 209, z których największa część z samego miasta kamieńca - powiawki w kamieńcu stały parafialnej nie ma, wielu uczniów do klasy pierwszej nie przygotowanych usposabia się u doktorów domowych, i zbierają się w pewnych okresach do klasicy dla zdania sprawy postępu nauki przed Doktorów etatowym, albo nauczycielem. W tej pilności i ochoty wiaque roku przygotują do klasy pierwszej. Takich uczniów w roku przeszłym było 50, - Skąd się pokazuje potrzeba unadrenia w kamieńcu stały parafialnej - Osobno w pierwszej klasie uczniów 50 w drugiej 35. w trzeciej 24 a w czwartej po 7 w katolickim oddziale. Zatem jedenaśmiętna część uczniów nauki. Uczniowie w powiatcie i do kamieńca nie kiedy nawet z klasicy drugiej, na klasie trzeciej najwięksi uczniów przystają. W katolickiej klasie wiele jest uczniów po kilka lat bez dających, w pierwszej dwu et nich 17. trzyletnich 6, to jest podawa uczniów - w drugiej i trzeciej pierwszej

Uczniowie w klasach

[Signature]

po w dwadzieciu wsiach w III do-
golitniej 4, a w czwartej 3. Wresz-
wi szły na powiatku mianem wsi
wsiach było 174. Liczba ich w
~~...~~ ~~...~~ ~~...~~
jeszcze tego roku było już 210.

d) Miasteczko Mierów. Mierów jest to miasteczko
miejscowości położonej w powiecie
małopolskim w województwie
świętokrzyskim. Miasteczko
stało się w miasteczku przez
separację. Powinno być miasteczko
miasteczko i jest to miasteczko, nie ma
żadnego miasteczka w tym miasteczku
leżącym w powiecie Mierów
miasteczko w tym miasteczku i
i w tym miasteczku i w tym miasteczku. Miasteczko
jest osobną jednostką domową i
miasteczko nie należy do powiatu
powiatu Mierów. Miasteczko jest to miasteczko
miasteczko, które najwięcej
jest. Miasteczko i miasteczko są
miasteczko, które należy do powiatu

~~113~~

powiat Mierów

Strona Kamieńska jest ~~jeszcze~~
~~...~~ ~~...~~ ~~...~~
powiat. Biblioteka historyczna 2146
drin

z 245 sztuk rozmiarkuj tności, po
 wis, leszy czyści ~~bardzo~~ młoty dla
 służyć wrythu. Do publi puzrua
 stonych corocznie na pu umozumia
 pomyj numbowych obzeauis, wżna
 okny czyści na ~~ku spobujecie~~ na
 ku kupowemie lesiocy, z ystowemyp
 sruod kuzdu puzsytamych, albu
 kate comych puzsyt ~~Pradmuo~~ cryptetu.
 kuzsyt k sypu puzm bardzo puzsyt ~~edna~~
 gelaie już biblioteka spatuona wyo
 kuzbruduta numbowe dla numeryje
 li, ale tych rypta kuzobkumiu uidej
 nie dostaje, ^{ni wiec jak} ~~ani~~ dobrzych dymyona
 now, ^{przez} ~~przez~~ Lindego, ~~ani~~ uort cywora
 ficyrnyh. ~~przez~~ ~~ni~~ ~~nie~~ ~~nie~~ - Ni ma
 osobnyh miejsc na biblioteka
 sloboda, ktora klotka na jst wchowy
 szafach ze sxtem w kumularyi da
 kowey dorocy. Gabinet kuzsyt uy
 kuzre bardzo uboy; jedna ma
 china eliktay srua jalciey lo kuzin
 wryciu, dwie puzumaty srua rypta
 nie wrykuzru. Termowato i kuzo
 mto ofiarowemuy sruo k puzsyt mto
 dow schiey, sto s Galw ani sruy biblia
 matych kuzin ci aded s rala umych
 i metalicznych dwa sruo kuzo puz

III do
 Wra
 isnia
 wra
 d lwa
 NO. -
 ud rca
 udo
 wru
 kuzsyt
 uidej
 sto ju
 nie ma
 sruo
 isrua
 i, la
 a. Sta
 yst i
 gadu
 kuzsyt
 umy d
 ud uia
 rwa
 kuzsyt
 eduz
 rwa
 z 245
 dria

carnaria

W papieru upraczone - obserwa, dawa
wom pacy, puzyma, eslipita, mwa
cina - dwa globy, sfera ^{curmilara} ~~pru...~~
i willea narydzi matema tyronyph
stawaiczaty Gebiunt, unies rawa
wjedny xixb goruyh ^{na waddama} ~~zjed...~~
^{ymie} Sufety i rianu ad wilypei pnyga
te Reskucley samyph narydzi
Spis wiskley Chety herbarz, i 214
zstun mi nwa ten ju wylesuj w
sa ^{Wreisiungla} ~~Wreisiungla~~ darow an ~~do~~ stun
pwa P Kun alow stuyph do roze sa
ty w unyryporu. Opisu puryo
Chyph utrymujey, Chyph ~~Sit...~~
ichunuu Wilystli -

VII Tab udow unia Truolu Szlu ta po unia ria ra jet udawa
unow wanyu darow an ~~du~~ un
puz souwituha ~~S...~~ ~~W...~~
do un jet jrona sala nadoh daryph
wyygduu i ab rawnu, i unyis rawnu
dozo ray. Na gorze, ^{na waddama} tny sala unny
Sre i rba na stela narydzi ~~fi...~~
nyph. ~~M...~~ rawnu goru rwa tba
unobrygatu i w wilypei ~~ostabiu...~~
Natyu do unia ~~...~~ ^{ponad Uniwersytecie} na puje pu
shwuu un ~~K...~~ ~~clash~~ nawy po
stawi - Opisu unia ~~...~~ ~~c...~~
Stany

catego Anna muraw skuty kamie
 mielij, rakiem plem amu miata ju
 hwas pmsdai ^{Widom Uniwersyte} ~~pl.~~ pod dnu 8.
 wnis: 1824. pury pismanch pod ~~pl.~~
 55, i 56, - Ja kofesore winienam
 powtorzy w Pan Urtu Archidielit Gu
 berstni w kamie u ruskidie me
 xwanie Dyrekcji Skuty, Najm
 wat iz religijnowaniam i pmsdacia
 u em plawu. ~~po wstapiach~~ le jyo
^{Widom Uniwersyte}
 Kustocz, do swazi ~~pl.~~ osmiatam
 si, pmsdacia

IX - Kassa prubna

Kassa prubna dnu 1 Skyp: 1824r.
 do dnu 4 wnisia miata swat'ego
 Moskoscia 20: 1823. ru: 314 - 58 $\frac{1}{4}$ woy
 nowsazj rubli sobr: 6211 - 29 $\frac{1}{2}$;
 rozatno dnrub: 4: 5844 - 81 $\frac{2}{3}$; po
 no state wcham rub: 4: 366 - 48 $\frac{1}{3}$.
 Tale w pnychodrie ju wrozchodrie po
 liczom 10, piniap 20 wiste, adertam
 rube Miordypoziskij Rub 10: 2834 $\frac{1}{10}$
 Dlaschoty Barskij rub 10: 200. Dla
 emwistow rub: 563 - 55 $\frac{1}{2}$. Pmsdaci
 wcham beday pod 3 Klemenciu Do
^{Widom}
 Rosyc chatorow; i ~~pl.~~ nemny ci li ju
 Masliwiche, i Twdora Newsbrewi
 ora, pmsdaci wrozchodrie ma
 terio ~~pl.~~ Kiszga pnychoda
 i rozchodu obliczona i rekonstruowan

rodzina - w wiezcie ussowej dostro
czona unytha w skupiszu amu opka
ty wopijlowezy; nie karhowanie
jednostajnych mi am wsi leow ece
frakcyj. ~~szkole~~ / po nadwie utry unyha
rownie jca w rzytluu leicy i ~~szkole~~

I. Penyer ~~Witka~~ ~~Panna Juliana~~ ~~Katharina~~

~~rozpisz~~ ~~rozpisz~~ ~~rozpisz~~ utry unyha
panim w kaminsce podolskim
upowca mi nie od ~~szkole~~ ~~szkole~~ ~~szkole~~
w d. 23 ~~szkole~~ ~~szkole~~ ~~szkole~~
nieznan we wstaszce domu, ma ty
dochodzajce unyha, leboe ptaea
rubla do 3 na misia, dewisa
bezpatae - w sztylich unyha 10
delnyj po czestkowu daje sama Panna
Kamrowska nauti ~~szkole~~ ~~szkole~~ ~~szkole~~
poldkiny, w sztylich, ~~szkole~~ ~~szkole~~ ~~szkole~~
nie misiajce jeryha, ~~szkole~~ ~~szkole~~ ~~szkole~~
ogrupii - ~~szkole~~ ~~szkole~~ ~~szkole~~
nie dozwala jej tymuie owb unyha
nauwycieli - sama nie wite mi nie
wydetai, ~~szkole~~ ~~szkole~~ ~~szkole~~
nauwycieli ~~szkole~~ ~~szkole~~ ~~szkole~~

Snuoty ~~szkole~~ ~~szkole~~ ~~szkole~~
do unyha w sztylich unyha
do utatowa mi nie od ~~szkole~~ ~~szkole~~ ~~szkole~~
delnyj ~~szkole~~ ~~szkole~~ ~~szkole~~
w powiecie ~~szkole~~ ~~szkole~~ ~~szkole~~
Debaranie ~~szkole~~ ~~szkole~~ ~~szkole~~
mi nie od ~~szkole~~ ~~szkole~~ ~~szkole~~

parafialne przy plebanach i pleba
 nowi Kypowudkonia Kulewne, uty
 margaryt, mykai i majan sa na
 stepie: Wladimir ten ciem bierba
 wzmianki spiewoszego przedwora 1824.
 1 w Grudniu u s. Kawne litew 24 -
 wrazenie to Wryphuij na cowa
 ze w tej bierba potowno 5 dobrych
ubyczajow a 19 ktorych -
 2. w Orgynie wzmianki 8.
 3 w Aw wokozimcach 15.
 4 w Urynie - 13
 5 w Smotryku u s. Dowin in banion
 wzmianki 9.
 w Pawini i Debanani Utry chian.
 6. w Utry wzmianki 6.
 7. w Dumajowcach - 19.
 u Dwidu Wanicy cula u s. Wudle Dumajo
wielkiej kuulartem do bu respo
solowicz - prowadzi ekici zpo
Ryftem - Dzind zicrua Pan Alra
bin Wranischa wy umowatu
osobny Dum Dum piastowy
Dla plebanai na skutecz
 8. w Wierbowcach 14.
 9. w Wanlowi orach 10.
 10 w Tymnie - 10.
 rarem w o ten powiatkach u s. 105.
 w Pawini u try chian Wan acron umijca
na skute przy posciotach rabowicz
w So to skawcach Schab in
utymnie

nie utracim jej - Rękością
był strach bardo nie regularnie
przechodzi, i ta wiadomość która
knieślich albow wyjątkowo
Książki Pawła Kmiecińskiego
go i przychodzą nie mają how
nowy Dorożowa -

Salaota powiatowa Hajynis ko-
krucianowska w Siemirowie

Prac wizyty od dnia 21. do 24. lipca
r. 1824.

1. Gymnazjum Nauczytel Gymnazjum Nauczytelskie
- Mie. studium zob. 12. str. Dozorca

1) P. Todor Suinborowicz Dozorca etatowy
szkoly kollegialny sekretarz -

2) P. Alexander Kopylow kapitan
swo katolickiego wyznania.

3) P. Zachariasz Granicki nauczytel
religii ~~tu~~ grekowsko-syjskiego wyzna-
nia.

4) P. Jan Skalski nauczytel fizyki i ma-
tematyki na ziskor filozofii -

5) P. Jozef Morzan nauczytel wymowy
i historyi -

6) P. Jakub Gopli nauczytel grammaty-
ki polsko-tatarskiej i kollektori-
skantow.

7) P. Juan Palyhomowicz nauczytel geogra-
fii i arytmetyki kollektori-
skantow.

8) P. Jan Korymowicz nauczytel fizyki
chemii i botaniki

9) P. Jan Potycki nauczytel fizyki i ma-
tematyki kollegialny sekretarz

10) P. Michal Elst nauczytel fizyki i ma-
tematyki kollegialny sekretarz

11) P. Pawel Ramcinski nauczytel system-
now gubernialny sekretarz

12) P. Anton Wiernowski ias brantow klasy po-
uczytelni

klasy fizyki i matematyki
i nauczytel religii dla uczniow
grecyjskiego wyznania, i instruktorski
klasy poczynkowej -

Dozorca, kapitan szkoly nauczy-
teli klasy i dwadzieciu nauczytel-
fizyki i matematyki

klasy poczynkowej -
Dozorca, kapitan szkoly nauczy-
teli klasy i dwadzieciu nauczytel-
fizyki i matematyki

klasy poczynkowej -
Dozorca, kapitan szkoly nauczy-
teli klasy i dwadzieciu nauczytel-
fizyki i matematyki

klasy poczynkowej -
Dozorca, kapitan szkoly nauczy-
teli klasy i dwadzieciu nauczytel-
fizyki i matematyki

klasy poczynkowej -
Dozorca, kapitan szkoly nauczy-
teli klasy i dwadzieciu nauczytel-
fizyki i matematyki

klasy poczynkowej -
Dozorca, kapitan szkoly nauczy-
teli klasy i dwadzieciu nauczytel-
fizyki i matematyki

V Portulak naun

Plan nauki i wstępu tygodniowy
według tego co do umiędłow
klas, jako i innych rzeczy
wielu jest i wiele do pomiaru
rada Uniwersytetu w roku
1823 ujednolicił.

Masa wstępna

Właściwość zapisująca się do
i pisca umiędłow / klasa pomyśle
Wzrostu na sporob wrażeń

głównie i latka lambastw
Sporobow. Naukowy ^{na ten projekt} ~~Lawry~~
wystąpił do Winiary ~~sta~~

obowiązku, drisujery miswiodu
ponadto wrażeń wiczenia
kaniobat tego sporobu, docu
Wzrostu na degodnego miejsca

wzrostu kryta, pisca, biczenia i klata
Chocim sposobem wyrażonym

Naukowy ten by klasy jest
stwierdza wilkołochi w dem ~~Wła~~

Winiary Podolskiego wielu lat
pisca nauki brad w humani
poznaj w szkole powiatowej ~~Wła~~
winiary - Pod dwa ma laty

ponadto szkole ~~Wła~~ ~~Wła~~
przedstawiony na
naukowy naukowy ciekaw, ~~Wła~~

wywałut by ~~Wła~~ ~~Wła~~
szkol podolskich - ~~Wła~~
Wła ~~Wła~~ ~~Wła~~
był

byto 41. dwóch wojen w ten
 abyto - pierwszy w roku
 między królem nauwycielu tety
~~to~~ ~~ty~~ ~~ty~~ jest gościnny i pro
 wawity jako raryj wartygo unade
 na klasie - Matyj konyści
 urowno morna i tetygo brai
 miase, w roku przystym Schot
 nym w klasie puryngasay
 urowno polat duri beparyst byto
 jony jedeneastu - ponie warz
 Nauwyciel pobiera pbow, z fundafu
 podadnich do szoty niemisaw
 sliuj przywiazangale, przyfwo
 iciej more byto by i kwizlesujm
 przytlium unadru w niemisawie
 szoty ombene, padafialue,
 chwily tetygo samyo fund usruy
 a do szoty powiatowej przyfwo
 wai tytto talich tetyby unia
 li kryfa ~~statuon~~ i prisa -

Klasy niore

b) Grammatyka -

Nauwyciel Grammatyki pralio
 Tawinsliuj, rodem z Krowstetio a pral
 shuqo Jakob Gojlei wielu lat

2
był w Warszawie - Był na
wieloletniej służbie w
Korpusie Inżynierów w
Szkole Inżynierskiej w
Warszawie, a następnie
w Szkole Politechnicznej
w Warszawie. Był także
właścicielem drukarni
w Warszawie, w której
drukował wiele książek
i broszur. Był także
członkiem wielu towarzystw
i stowarzyszeń. Zmarł
w Warszawie w roku 1872.

rozbiornu, Na wiek wiek dawa
 we. utronowia jidali jony padu
 ewanie polskie i Taiminlie, ~~awad~~
 fca amostabnum kawastale
 pniehtadali wilonu z polskiczo
 na tenimlie leotlicu adania
 wprawy wlasnie pniehtab
 ne - Du wprawy ^{nie wieczi} ~~redolama~~
 wyrytina na pamieci bejen
 hrabiubio -

Wklasin II ^{utronowia} jidali gramma
 tytu jidali wyrytina na pa
 mieci wronow potowiczo kllie
 hi Colloquia a Scholastica
 wydanej w roku 1820 -

Quypisow jidali tunc acyfi
 Epotrubuym robleowu ^{po}
 wiscie ^{monimia} ~~na delama~~
^{z pamieci} ~~wyprawy~~ ^{na delama}
 iurysca utronowio i blawpi
 stio - Na wiek wiek dawa
 ne pniehtadali z Taiminlie
 na polskie wyprawy w kllie
 tunc acyfi. a polskiczo
 ne Taiminlie wyprawy leotlicu
 jidali

juuisei rasiqili. Sclita prop
nis scriptoribus historia. i
adpowindri na radania ad Uni
woryfetu podane. Tarkto jdy
i w na Tarkto, wlibonjor. Waryncie.
Ho arjajido ^{woni} Uniworyfetu
juu wlasia. H. curi dny uwinio
w pisarim polskim. Eurruice
ke nie majq wyprawidie pny
zwoitij wyprawidie; wta ai
wyo wyw adruia, rabiujqiu jdu
w intud rylj uniuowia udu
mollata rozadhim; scistem
turyracim iq rutoke uia
hasi raurie ad rypujq ad
muy ignusq uad rtoicq; ipri
muni wyw ar. amir -
Spowb uwinia p rj; rlygo jdu
bardu raurumy, ho rylthuy, rudi
pnyrwicie obja rionia, uwinia
uia adpowiadajq; thum aruzis
wryto wojem rury, aduni aruz
pocw pnyprawidawania; i raurou
uia pisarim rabiicq; - kurruice
duwouy

Stawianie wyprawowaja - Na
 myciat Stawianie do walec
 ma. Mierowerybeta daj
 owbna godziny wyfama
 jednan wolu utascent ery
 lanie to nie najlupij idia
 a dlet amary mory udenawia
 i a mowimie
 rzyte xperunijet kowse no
 wotone i nie Stawianie -
 Spwab obijciain, kowse ani
 bawro pryzwacizy, ani rlyt.
 saroway ani pwturaj'ay
 ite wotub mowat kastyzaje
 na puchowate -

c) Ayrmetyka, Geografija

Nauuczajut Ayrmetykij
 i Geografij Igmanij Wafyhow
widz wodem zgabewin Waf
 Wjowsticij wibe lat 81. 20
 naly ma to symanie. Mowit
 w iustach wydziatowych w
 wickich. Nauuczajut lew pwtu
 tynym jest row 23. rangy
 ma kull'icijy Schrebera.
 A Ayrmetykij w Prassij
 pmetud 4 dkiatamie lerb
 pmetud

wielu lat 24, 25, 26, 27, 28, 29, 30, 31, 32, 33, 34, 35, 36, 37, 38, 39, 40, 41, 42, 43, 44, 45, 46, 47, 48, 49, 50, 51, 52, 53, 54, 55, 56, 57, 58, 59, 60, 61, 62, 63, 64, 65, 66, 67, 68, 69, 70, 71, 72, 73, 74, 75, 76, 77, 78, 79, 80, 81, 82, 83, 84, 85, 86, 87, 88, 89, 90, 91, 92, 93, 94, 95, 96, 97, 98, 99, 100

~~Historia~~ Geografia
~~Geografii~~ ~~stomna~~

Tecin'skie dyktowane listy po
impresar
mijca Romuliusza Neposa
dla Uluzny ~~III~~, adu harkiena
dla Massy ~~II~~ - Cwicim polska
uczniem puzwili tuz we
dwa mi side atacin'skich dwa
co tuz ty quadra -) Geografii
noworzney opisania krajow
Europey w addiale pierwszym ~~III~~
~~III~~ w dalszym ~~III~~ Starorzney opi
sania gmej Krajow wschodnich
i Pustem Brymskiego ~~III~~ ~~III~~
Udyjskiego - In Geografii Staro
rzney uwarow wie mieli harky
Dierwaldu. In his krajach wstania
III waku oddzielnie puchodit
orabno w adriatone nadwii ~~III~~
^{dwie} ~~III~~ ~~III~~ ~~III~~ ~~III~~ ~~III~~
powszechny Sawidziy - Pan
Korsan w wyttad emia jeryka
Tecin'skiego willeq obaraje
Krajowu nedy usporokienic i
Pellatnowi, jelowi hem pndnio
lowi najwisai crasu posurica
i nie pustajaz nusanyu ucy
atadria stare in dai normal
natura

naturę języczna tożsamość są w rękach
 historycznej i estetycznej abstrakcyjnie
 wstąpił do tłumaczenia i powię-
 kszajcy cyfry potajemnie i uroiszu
 do tego przystawiają - Cwicze-
 nia Merminu ten w polskim
 już w Taini skim języczna dowodzi
 uimatemu pomyśle. jako tacy były
 admistracji i zabiegajcy mi uowisii
 wiskozym zytelbinnim mory
 w historyji i geografii muij po-
 stępnu kuznicowia uharab. w cunni
 c. Xaninnu, ~~sat~~ ^{re} nauwyciel
~~uiminnu~~
 w pnowyym wolu uelobrym
 kucowisowuy był pnow. kucow
 muidicay iud obowisqslu, i za
 uowisowia po wakozyci mionate
 kuzpownuili -

f. matematyka ~~uiminnu~~ ^{uiminnu} Nauwyciel Tęplu i Matematyki
~~uiminnu~~ Jan Skalski rodem z Głubczewu
 Gubernii Smoleńskiej wieku lat 34 kwnaty
 me ~~uiminnu~~ - był w Głubczewie
 kucowu Suwotoclium, Thechal ^{uiminnu} kucowu
 w Uniwersytecie w Berlinie kandydatem
 do stopnia Nauwycielskiego i stopnia
 magistra filozofii utrymad.
 Nauwyciel

4

Sina dubio - ~~h~~ hasty rtha
 bernafyfi w kwi dcy liliam jeduo
 swi dromi na ty elai in arvio m na
 rnoz am byto -) z Jozefi
 Klappa II o odriat I zbyrdi
 nielwa o wznych spaso bank
 orummaria drom odriat II
 Klistoryi Natwabny Maryi
 Awisnat Sicyph - Klama
 II odriat I z pizyfu Wale
 shigo o liptih, wodni, po
 wotnu; Elektrycznoii. Dordiu
 II ciqz dulszy tygo dute o
 galwanizmie. Magnetyzmie
 Swiate - z Batarii by pny
 aboyiq w slinnu, z bywzrafii
 astronomicznej i miad caliqz
 wstepy dwa piew. u ordiaty
 w kroytnicye try manie bruka,
 w geometryi wiszej i kwi lura
 ktoro go zat atwicy, i ego i to iwo
 inij fuzya do pwoz an arvio m
 i poznythi arwaka. Dotwad
 orum w dromu pokharuje, i z
 geometrye kani najlyqij idru
 qdru w nuncyjuet Substidze
 tryma. Geometrya Arysta

~~Jozefi~~
 Klamu -

i Augustynianum Cheloni in unum
flum, in unum autem usitatis
navigandi in navigandi id est.
De legibus anoni in re unum
in unum autem in unum
de purgatione unum - In unum
id est dabo - In unum
operatum gabinet in unum
wielki jest panem de purgatione
de unum - In unum
navigandi in unum
obejmuje purgatione - In unum

*Banrygul ten jest w starosci lat osmi;
proza względ na jego usposobieniu, pilności i stopniu
wzrostu, magistra filozofii
zastępuje na uwagę Kasa
i przedstawienie do rangy.*

o Jan Turby, in unum
magistry, która unum
wielki jest panem de purgatione
de unum - In unum
navigandi in unum
obejmuje purgatione - In unum

a) - *Język rossyjski*

Jerzy
Banrygul języka rossyjskiego Jan
Kłociewicz wieka lat 51 ropan
a Kłociewicz, w unum
berdyuz, unum
odbywał w unum, in unum
i unum. Banrygulun publi
cuzem jest ad unum 1799, in unum

^{lyubarsko} ^{Naucha} ¹⁰⁴
radzi ~~huzarskiego~~ - ~~Wojny~~ ~~dy~~
ryjskiego ~~Wojny~~ ~~in~~ ~~na~~ ~~de~~
pina od libeszy II. ~~Lu~~ ~~bo~~ ~~je~~ ~~je~~ ~~je~~
rosyjski między ~~ponad~~ ~~mioty~~ ~~klas~~
I jest ~~poli~~ ~~czony~~ ~~u~~ ~~nie~~ ~~wie~~ ~~nie~~ ~~nie~~
jedną ~~rod~~ ~~z~~ ~~nie~~ ~~ku~~ ~~ponad~~ ~~lium~~
klas, ~~de~~ ~~nie~~ ~~nie~~ ~~nie~~ ~~nie~~ ~~nie~~
Wadzieli ~~nie~~ ~~nie~~ ~~nie~~ ~~nie~~ ~~nie~~ ~~nie~~
~~nie~~ ~~nie~~ ~~nie~~ ~~nie~~ ~~nie~~ ~~nie~~
wymawiania, ~~nie~~ ~~nie~~ ~~nie~~ ~~nie~~ ~~nie~~ ~~nie~~
i ~~nie~~ ~~nie~~ ~~nie~~ ~~nie~~ ~~nie~~ ~~nie~~
rych. ~~Na~~ ~~nie~~ ~~nie~~ ~~nie~~ ~~nie~~ ~~nie~~
~~nie~~ ~~nie~~ ~~nie~~ ~~nie~~ ~~nie~~ ~~nie~~
mowa ~~nie~~ ~~nie~~ ~~nie~~ ~~nie~~ ~~nie~~ ~~nie~~
dalsi ~~nie~~ ~~nie~~ ~~nie~~ ~~nie~~ ~~nie~~ ~~nie~~
polski ~~nie~~ ~~nie~~ ~~nie~~ ~~nie~~ ~~nie~~ ~~nie~~
bajki ~~nie~~ ~~nie~~ ~~nie~~ ~~nie~~ ~~nie~~ ~~nie~~
Ciebie II ~~nie~~ ~~nie~~ ~~nie~~ ~~nie~~ ~~nie~~ ~~nie~~
glówny ~~nie~~ ~~nie~~ ~~nie~~ ~~nie~~ ~~nie~~ ~~nie~~
nie ~~nie~~ ~~nie~~ ~~nie~~ ~~nie~~ ~~nie~~
i ~~nie~~ ~~nie~~ ~~nie~~ ~~nie~~ ~~nie~~ ~~nie~~
domowe ~~nie~~ ~~nie~~ ~~nie~~ ~~nie~~ ~~nie~~ ~~nie~~
ryli ~~nie~~ ~~nie~~ ~~nie~~ ~~nie~~ ~~nie~~ ~~nie~~
rosyjski ~~nie~~ ~~nie~~ ~~nie~~ ~~nie~~ ~~nie~~ ~~nie~~
klasy II. ~~nie~~ ~~nie~~ ~~nie~~ ~~nie~~ ~~nie~~ ~~nie~~

orytania z ~~nie~~ ~~nie~~ ~~nie~~ ~~nie~~ ~~nie~~ ~~nie~~
na ~~nie~~ ~~nie~~ ~~nie~~ ~~nie~~ ~~nie~~ ~~nie~~
~~nie~~ ~~nie~~ ~~nie~~ ~~nie~~ ~~nie~~ ~~nie~~
Wadzieli II ~~nie~~ ~~nie~~ ~~nie~~ ~~nie~~ ~~nie~~ ~~nie~~

• Stawia, ~~zawidli~~ powry orow
 rozrazach powry i miarach wry
 rosyjskich. ~~za~~ ^{za} wory wryliu
 napamie lirystych pisui
 Dzierżawina i Samonowa
~~za~~ ^{za} ~~twierdzenia~~ pisali listy rosyjs
 shi wroznych materjach - Pan
 Pfluymerwielki ~~lud~~ jut qstliu
 i poworty nuncyiel, try maie
 grammatyki wydanej ad ytworu
 o rhuo uadu, ^{o rhuo uadu} ~~rozyjiskim~~ ~~rozyjiskim~~
~~u rhuo uadu~~ - Uir uirua alchuriz
 achofy i pny tltu azyis ^{palme} ~~u rhuo uadu~~
~~formy pisania uir~~
~~formy pisania uir~~ ~~u rhuo uadu~~ dobre, aw
 shi uir uadu, ~~lud~~ ~~u rhuo uadu~~
 rozpisania zastawu uad diule
~~u rhuo uadu~~ ^{dosyc} ~~u rhuo uadu~~ ~~u rhuo uadu~~
 Pfluymerwielki ^{byto} rozyj pna
 tyjone jate uir uadu, ^{u rhuo uadu} ~~u rhuo uadu~~
 uir uadu uir uadu ~~u rhuo uadu~~
 pny uadu ^{u rhuo uadu} ~~u rhuo uadu~~ ~~u rhuo uadu~~
 uir uadu rozyjiskim jate ~~u rhuo uadu~~
 uir uadu ^{u rhuo uadu} ~~u rhuo uadu~~ ~~u rhuo uadu~~
 Pfluymerwielki uad diule
~~u rhuo uadu~~ ^{u rhuo uadu} ~~u rhuo uadu~~ ~~u rhuo uadu~~
 rozyjiskim uir uadu ~~u rhuo uadu~~
 rozyjiskim uir uadu ~~u rhuo uadu~~
 uir uadu jate ~~u rhuo uadu~~
 Jan ~~u rhuo uadu~~ ~~u rhuo uadu~~

6) Kupa pamiarki -

Alfubowii Wujowickij wiatem
 lat 43. - Kauli odbywad w sile
 tach Subarstint. Obowiazem
 publicznego Nauyquila roringa
 Klau i prudenctaw w sile
 Minis rowstnij pidiu lat 23.
 ma ranyg Holley stiego Selow
 Anna - Tetya prunow li' za
 Orynowi dawa dajicre od blafy
 175 i Kati da Klara prudenctaw
 na dwa od draly. pruhty aspo
 sobiecia wnanu pruwadi
 uctaw w stopowani - Stera
~~Prunow~~
 175 wprawnia Prunow najay
~~de~~ latowgo Grytawia i zabaw
 i wydris na prunie ad unicy Staw
~~pruhtaw~~ pruhtaw objawia pruhtaw
~~pruhtaw~~ pruhtaw grammaty Pruch
 prujay ter same nieli pruhtaw
 datij obduwini wytawne i
~~wprawnia~~ wprawnia nabij wali Thuma
~~Prunow~~ Prunow Prunow
 Prunow Prunow Prunow
 Nawicenia Prunow Prunow
 lewo nieli Prunow Prunow
 hore wprawnia Prunow Prunow
 Prunow Prunow Prunow
 Prunow - Prunow Prunow
 Prunow Prunow Prunow

wrothim obilniam
 pruwista grammaty Pruch

orow
 wuj
 ylini
 sui
 wa
 rasy
 Pan
 stury
 nary
 tow
 un
 ayph
 uja
 unato
 aw
 awy
 lule
 kuni
 ma
 i
 uny
 rya
 to
 m
 h
 a
 po
 rty
 aboru

^{Humana}
Francuski *Leveche i pisali*
^W ² *na jazyku Francuzkim wlasne*
listy narycy i opisy - Opisy
lezy radawane mieli *Stapnia*
ni wolu *Wlasne* *Francuzka*
Stowom deprawid et Gram
matyky - *Wlasne* *prawy*
najny deprawid maja wy
ply Godyla i Grammatyka
mini Stingo - portypujacy
wizlony asy pnyprisyja
wekterna przy stany celu
utorone i de Humana
wy waja Wlasne jalu lto
scum rozdroni pada - Pau
Ponyla ma wlasny de
lye Guadry Stio usigg Fran
cutlich Ktorych w woli
wyjadli de cyfania i stuma
Orniu udrinow - Pojada
Wlasny Stapnia Guadry
jazyka Francuzkiego, w dawne
nie leczyj hardu pi kuy:
Dobne udrinow
Wlasny *niie* *is* *Wlasnowa*
de po, scia udrinow jalu, lto
portyp ⁱⁿ *w jazyku Francuzkim*
Wlasny Guadry w Wlasny

wzniesionu bluzny puzty puzny
 kurdajur, kuzpku, zlatwoscu
 kuzpac; rotkunnu moga, moga
 do kuz occhoz; puzajur kuzpado
 kuznu, a kuzo kuzwoscu
 w kuzmuciu kuznu, w kuzpku
 kuznu ^{imnu} moga, a kuz puzi po
 puzawie, puzawu kuznu
 kuznu na kuzdu, w kuznu
 go do kuz u kuzawie, — kuznu
 kuznu kuzpado na kuznu kuznu
 kuznu kuzpado kuznu kuznu
 kuznu kuzpado, w kuznu
 kuznu, a kuznu na kuznu
 P Puzkuciu kuznu kuznu
 + kuznu *urania*
 kuznu ma kuznu kuznu
 kuznu kuznu kuznu kuznu
 kuznu kuznu kuznu — kuznu
 kuznu a kuznu kuznu
 kuznu i kuznu kuznu
 kuznu kuznu kuznu kuznu
 kuznu — P Puzku kuznu
 w: 1820 kuznu kuznu
 kuznu kuznu kuznu
 kuznu kuznu kuznu kuznu
 kuznu kuznu kuznu kuznu
 kuznu kuznu kuznu kuznu
 kuznu kuznu kuznu kuznu

kuznu kuznu

c) - *Wojna Niemiecki* -

Namerynt Wojna Niemickiego 6
Ulricha *Elbert* *rodem z Wacaru*
systemu + niemieckiego, w celu
skłonięcia, samemu sobie, w
chowaniu i nauce, braci w Niem
nie w Salsbach i w Niemalungu
~~*bet 26*~~ ^{*chroni*} *ubowiązek* *Niem*
cyjale jęzika Niemickiego
w Salsbach powiatowy, w
drzewie Wilschingu Niem
^{*patni lat 26,*}
lewu, w Angyma Hallejkiego
Schrotarzen - Sura Ni
mieckiego jęzika Niemickiego
ad Salscy 26 - Namerynt
arywada leicy, swojej Gram
matyki Niemickiego i wy
^{*Ent*}
pirow Jedylic, w Salscy
~~*adunicy*~~ *Delbina cy i Ho*
jugaryni, Niemickiego
wyprison Jedylic, Zajm
ig, w Niemie powiatowy, w
do Salscy i do Salscy
maig, sobie wytetad, w Niem
wio to z Grammatyki Niem
kiego, Niemickiego wyprison
Jedylic i powiatowy, w Niem

⁶⁷
2 pólubię u Kuni ch p
pę u yr in D o ringa —
P h er t j er h er er t p i n e
n e m u z e m u j e m u i p r a
w e i t y m i n e h a r a k t e r e w
j e p i p u s t e p e r a n i a n
n i n e r o t a a k d e m a t y t u
j o n o v i a j o p e r a n e
n i n e r o t a n e r o t a n e r o
w o t e r o t e r o t e r o t e r o
2 j e p o b e z o z n o s e t a
d e d a k e d e t e p e r n e t e r o
n a d e w o t e r o t e r o t e r o
j e t u b o r n e p o t e r o t e r o
n i z d e r o t e r o t e r o t e r o
t e r o t e r o t e r o t e r o t e r o
o z o t e r o t e r o t e r o t e r o
i q u a l e h u j e — P a n S h er t
w o z s t e r o t e r o t e r o t e r o
— N au er g o t R y s u n h u n S au d
G l a m a n o t e r o t e r o t e r o
W o t e r o t e r o t e r o t e r o
n e t e r o t e r o t e r o t e r o
W o t e r o t e r o t e r o t e r o
p o t e r o t e r o t e r o t e r o
P o l S c h m a n n — N au er g o t R
w o t e r o t e r o t e r o t e r o

a. Pysimbi —

niektóre z nich; w
języku polskim - język ma
historię setki lat - Pan
Człowiek nie wyjechał na
człowieka, który jest na
północ, ale w powieści
jego o wnie pan wistny cy
sci między innymi ich i
powiatowych mi jest do sta
kum, a staż przy najłepiej
chciały, i prany wamym
prawy miary - rysunki
Topograficzne daje do
kierunek, do nich licze wie
ryż drite przy dawno przy
Główny ~~zawod~~ ^{nowy konstrukcyjny} rysunki
12
kierunek doży i cyfry
cyfry, które stały się
i prawych prawidła mi
jaki, malarstwa i w
mechanicznej pracy - Daje
także rysunki architektury
leżące p. Wład. Unimowski, ale
nie posiada na te prawym
Dow i instrukcja mi dawno, po
mnie ^{prawy} radni do tego mi

~~Nauka Religii~~

a) Nauka (francuska)

Nauka Religii ^{francuskiej}
dla uczniów ^{Metodistycznych}
~~z~~ ~~Stadtu~~ ~~w~~ ~~ogrom~~
nie ~~-----~~ ~~-----~~

Plan nauczania rodzaj z po-
tworzenia podstaw z roku 18
28 - Nauka z z z z
bywa w Galicji w szkołach
Bucuradijskiej, Kwarcijskiej,
duszkowej w seminarium,
Kamienieckiej, Padoleckiej - ka-
pitańskiej, Nauczycielów
religii w szkole maturalnej
roku 4 ty Daje naukę re-
ligii francuskiej, pitruje
się w niej przepisy o statucie

Wzrost Uniwersytecki

1824
1824 - nauka z z z z
dla z z z z - z z z
współ z z z z z z z
~~z~~ ~~z~~ ~~z~~ ~~z~~ ~~z~~ ~~z~~ ~~z~~
nauki z z z z z z z
obyczajowej z ducha Pi-
ramuskiej, - wdrażają
dawać z z z z z z z
rybny, z z z z z z z
idają z z z z z z z
okazowej w z z z z z z z
chizm z z z z z z z

1
niez piewoz, i nauka, abymy
waz dutek Kespunshing
w 14 lezo; Kachinim orsi
dunge, Ewangelia Sty Tule
pa i mi klora rozdraty a to
mapa a Vempis - Dute
a Chadunigo mi wrypa -
a Uypawaki abawiqra pab
wypow obpawidni powodanin
swajemu, kluje daje pitnie
i go linia, Kuncunig, Katus
cia, wabycianis, Kluwimim
umie utryman praprawitaj
prowaz; Kijdnie sabi po
Kuncitow, i jona nowani.
~~Wymowia wazna ekanim~~
~~nie klora powopundali dawad~~
Dla wronis qulu wrypki
wypnania daje nauka; Kuc
anika a Awari dawani pro
bowe nies wazqy na wri
blisko mi misowa Kluwrij
puyjer dia na kluqy Bredy
na bydnie. wronis unad
wrobu puzstym 45. -
Wronisowi Kluw mi rzyj sta
nowint; adduad po qudin 5 na
tydnie, mieli shwocny Kabe
chiru

Kijola, to walcian, wiasty, na rusy
 studeniska, bardzo mala liczba uciek
 w Kapticy, niyjsze kmi leni, niede. do
 miu, na potrzeba zapad, uciwien, uciwien
 si Dycerzji, pudulstnij, aley uciwien
 ftwo parafialu, Kapticy, i klatu
 pmi uciwien, kapt, aley pmi uciwien
 domu, Kapticy, wygodynij, sta niyjsze
 i ab, Kapticy, niyjsze, pmi uciwien
 dze - ^{niyjsze} bhowigzli, religijne, uciwien
 stwo, domowe, i spowiadz, i raby
 raby, uciwien, ^{u ciwien} uciwien -
 Kapticy, uciwien, to in, drabo
 uciwien, pmi, niyjsze, uciwien
 Kapticy, dlu, uciwien, uciwien
 uciwien, i ewangelickij, uciwien
 uciwien, regularnisi, uciwien
VII Uciwien
 Uciwien, uciwien, uciwien
 Kapticy, 1881, uciwien, uciwien
 uciwien, Kapticy, uciwien, uciwien
 Kapticy, uciwien, uciwien, uciwien
 uciwien, uciwien, uciwien, uciwien
 uciwien - Najwzrostu, uciwien
 uciwien, z Gubernii, pudulstnij
 5 ^{to} albo, uciwien, uciwien
 Kapticy, uciwien, uciwien, uciwien
 Kapticy, uciwien, uciwien, uciwien

VIII

~~Uciwien~~
 a) Liaba uciwien

na klasie drugiej a najwiecej
 wsi w klasie III Skomun
 klasy drugiej do trzeciej 7:5,
 trzeciej klas do czwartej ^{iate} 3:1
^{znowe wply do nauki}
 w czwartej klasie ^{nie} ^{nie} ^{nie}
 do. honory nauki - w klasie
 szóstym. Wzrost uczniow wrosto
 wrodoctwo uczniow wrosto nauka,
 Przewidzenie ich uczniow by ^{szkoly}
 jest przygotowane, w celu ad na
 gony, wiecej wrosto ^{szkoly}
 w naturalno przyrodzi
 szkole do nauki, nie dozy ^{szkoly}
 szona. w klasach I^o; II^o po
 30 uczniow lat listu ^{szkoly}
 w klasie III^o ^{szkoly} ^{szkoly} ^{szkoly}
 do po. ^{szkoly} ^{szkoly} ^{szkoly}
 uczniow po lat 3. i 4^o wjed
 nej klasie ^{szkoly}

~~61 Doryy do nauki~~

Doryy do nauki 20, uczni
 uczniow: 9 uczniow klasy IV
 uczniow klasy III 5 uczniow klasy
 uczniow, uczniow ^{szkoly}
 uczniow po uczniow nauki,
 uczniow uczniow, uczniow ^{szkoly}
 uczniow, i uczniow klasy
 uczniow uczniow ^{szkoly}

mata jest niewidzialna, ten
 bacznie się potowa ich pranie
 mi najłepiej myła, dnie wzięta
 albowiem. Głuch i na zdrowie
 miarę w wankach - Mierzenie
 tu syrowo rozdziału, jemu ma
 jaśno białka białko wrażeń, i ma
 po kółka nastę, a truch ma ja
 po dwadzieścia białka - miarę
 kalcemia woda miarę białka
 aly - wzięta nad to wrażeń ja
 jedyną dorożę mi białko. - Do
 Zoray donowu ubowigraji wzięta
 wzięta dorożę dorożę wrażeń
 kłone się jaśno adwiedkajęcy
 miarę białka podpisuje, ^{oraz} ~~oraz~~ ~~oraz~~
 białka fabelki, w których wrażeń
 ciele sami dorożęcom wrażeń
 opowiadanie lub nie wrażeń
 białki, - fabelki dorożę do
 wrażeń białki jaśno wrażeń
 na wrażeń miarę białki
~~VII Karność białka~~
 białka wrażeń wrażeń
 wrażeń wrażeń wrażeń
 dy na wrażeń białka wrażeń
 wrażeń białki wrażeń wrażeń
 wrażeń wrażeń wrażeń

VII ~~Wrażeń wrażeń~~
 6) Karność.

porównany - Opowiesz tego do kora
 etatowy dworowy namieszajcie
 2 3
 skania użyciu adwinda, a
 kaptun bliszyjsze nad nie
 ni i her posuwa doro majay
 w-dim czei staryj użyciu
 adwinda. Pierwiy w ogledem
 dorow i Nawuic i dlowicj wy
 dnu 10: 1823. Narkunijeris -
 Saregolnij aris tycke kiaz
 użyciu ~~użyciu~~ ^{użyciu} ~~użyciu~~
~~użyciu~~ i chadue - Opowiesz
 wad utas ciu ych entus emu wie
 lowi prochoi, użyciu ~~użyciu~~
 Supania, Melanaty, is, labe
^{użyciu} ~~użyciu~~ użyciu ~~użyciu~~ użyciu wy
 broocia użyciu, kuzbroni
 i użyciu, amiliuj oha
 kuzie i kuzoni do użyciu
 i pjaristwa, użyciu ~~użyciu~~
~~użyciu~~ ~~użyciu~~ ~~użyciu~~ do
 użyciu użyciu, kton
 użyciu użyciu użyciu bych
 użyciu użyciu

6) Mistrzynie użyciu Mistrzynie użyciu użyciu
 użyciu dorye użyciu użyciu
 użyciu ad użyciu użyciu

nie drogi, zdrowie, ubożstwo, le-
 ko ubożsi; utracenie kilku lat
 najłagodziejego miasmatu. Próżno
 pomyśleć na innych wyjątkach
 i skrajnych. Tym dłużej, wle-
 czenie utracenie miłości, Łaj-
 ko, przez twórców i naj-
 wych, ale ludność utracenie
 między ludźmi i uduła u-
 wie etap miłości wyjątki i
 cładowi. Owszem, utracenie
 kilku ^{wyjątki} przesylnych porażek
 miłości, w wyjątkach
 najprzejrzystej natury i prynci-
 palu utracenie miłości i
 utracenie -

d.) Tęże wyjątki
~~utracenie~~

Otwór. W wyjątkach przesylnych i
 stłoj wyjątki zachowania
 dostawa, i starania o zdrowie
 chorzych utracenie, i
 bez prynci i wadli i i i i i
 wyjątki i wyjątki

f.) lekarz

Władca i i i i i i i i i i i
 i i i i i i i i i i i i i i i
 i i i i i i i i i i i i i i i
 i i i i i i i i i i i i i i i

9
Zjednoczenia w celu
doprowadzenia do zgodnych
kierunków dążeń i
wzajemnego porozumienia
między ludźmi, aby
bardziej blasku widzieli
cyfry wychodząca z
pod obłoków swego
Wielmożnego i
nieznanego przed
swoim.

~~G. Murys~~
~~...~~
Człowiek

Poj. Szw. ni. ni. ni. ni.
dwóchset czterech
P. Samsonowicz na postępie
no a P. Stauden klan ren

na Szw. ni. ni. ni. ni.
wie dostatecznej
obraz ad 2. do 4. ni. ni. ni. ni.
Klasyfikacja
literytationi d. ni. ni. ni. ni.
Klasyfikacja
VII. D. ni. ni. ni. ni.

a) ~~Dorota~~ ~~...~~

Dorota Hato wy Teodor, Sim
borowicz wren ni. ni. ni. ni.
letu. Wilniński i Kandydat do
Klanu ni. ni. ni. ni.
Klasyfikacja ad 7. ni. ni. ni. ni.
w ten sposób ni. ni. ni. ni.

9

w Obowiazku Niemcy i t. d. a po
tem dowozy statowego rolu t. d.
w 1867. Otrzymał Ranyz Kelly
Miego Sekretarza - w Obowiaz
kucharskich gestliwyi radcy.

Wskaza ze zretornow ych jego sto
suntion wyznaczo cesty wrodo
nie ^{do wyprawy} ~~pracy~~ i niezgody wy
madrinin, do czego ocobiste mi
chci najwiecej byty numerem,

Te daty poczyna beriniem um
wskazie im jednyo kumcy ciele
ktoiy wrodo puzoty in roborat
prawimoy.

~~umimoy~~ w obowiazku. Skozi
kwo uchy ziom na mizjem zyo
lunia C. A. Uniwersy tute puz
Honorowego dorocy Sekret pu
nie tu Suty euwshiego P. Wroto
kiego skuto wbarato worytliu

te rozanty pto umny, i nancy
cil roborat do obowiazku puz
wrotoy, niezchy ^{nie} ~~ipd. an. nie~~
ustaty do czego ^{nie} ~~in. puz. an. tute~~
nie cil puto puzpuzwian ds ar bi
wy burmor Samyga Sam Sam
i t. d.

And niezgodni chorowim, ~~nie~~ ~~um. puz. an. tute~~
Te worytliu ~~scoty~~ - ~~do~~ ~~z~~ ~~bro~~ ~~nie~~ ~~wobaw~~ ~~o~~ ~~z~~ ~~ku~~ ~~na~~

Manajili, ichu nichar uoni jaban
in, mizday Urmianu daz
aportu gas, aklora in byllo
uoni atymai ligad uim uita
warium wrystlichowd by
mud uim -

debye mizidran in Nauay
ielansi chady byllo ma
adryfywam pism urodo
wrych

a) Gabinet Sinyry
~~Powroy Nauowae~~

IX Powroy nauowae

Gabinet Sinyry ustadaw po
wajmichy erdei nauowae i afia
rawamyt p sp. Gauru tewa
2010
flakucha. najwicyj do doswina

• Zam Sektory uoi i powi tu
starych - Gabinet. chociar nie zapityj
tan

jednak co do lierby nauowae, jak oter
i ich do braci, samow z bier
Amawny i teli jaban in radu
prauie powiatowa Szasta powrozyci

nie more. Nato do tego Ga
bintu mrefuziowu z sumony

6. Uim mimeratow etatowej. - W roku 1816 powozac
tytu nauowae iclu srew ty uim
rowstij Sibiru uim, successa
roum afiarowali nauoway z bier

zbior numerowa, letory spisy
towaru do poczty rego roblas
syfilowania i pisania rejestru
Dalsz jezozu tej pracy nitet is
nie podjat. Manuzia mierzore
oponadrome uosrtum srtoty -

6) biblioteka -

Biblioteka nie spetna. Duzo ci
druz zuzierajaca studium
prawie ceta z hsiqq elementar
nych dawniej ~~de~~ dawniej
Kommunizy edukacyjny i poczty
do wrycia wrost ~~sub~~ ~~in~~
~~university~~ wydanych.
Druz watynizy w obeych
jetykank do Tiryli Makana
tyli; litteratury Kardynaty
bardzo malo. Do historyi
obruca wydani w jetyku Pafy
Stim - Dyluzonow dawny
do jetyka Latiniego, jety
ty inuyl. encyklopedyjnycy
biograficznycy historyjny
i naukowycy Stowitow in
in. Oprócz Atlasu Maxi
moworu i Liciauskiy i
Sturwytuny Diarwaldy
in. Kibla wart oabnych ~~ord~~

księgi i wiatła ~~zjedna~~ dwa globusy
 Wzory do rysunków uin dacta
 korne, aw najwielkiej części p
 samygo numeru cila robie ce
 Opis w peris dykcyjch etymu
 jeni Kurjer Sitt ^{wrki} obim uin
 Wlibistli. ~~Od R. 1815. do dep~~
~~sa Wzryty wydlam na pro~~
~~morey Naukowiec p Sam~~
~~wydatowej r. 5. 912 k 40.~~
~~Spundassen p. 260-~~
~~k 34~~
~~- 34 r. r. 1172 - A~~
~~+ Sociait~~ ~~w. 30~~ ~~Publi~~
~~owepanypa~~
 na Pisma perodyczne horyz
 wlatach dawniej rylt wiszej
 utrymywanu, wtbam 900
 rubli wstuzie w i p. 1000
 up Biblioteki - Relatoweyo
 powanawania na p. 1000
 we woram Winyty waltato
 w Kurier r. 5. 46. - 69 1/4 -

d) Ma na amud woram. P. 1000
 wny.
 wa wgnud kataris rylt p. 1000
 rony dotad kajety w p. 1000

~~Fundus: Massa~~

a) Summy za
pirowe.

puzi dorowu, etalowu, wie
 wum, jesze etla porzku
 uowiuo uie row bio no
^{II Fundus i 6}
 Opuzi Summy etalowi zsum
 dusrow edunacyjnych 2,820
 subli intyngch w roczniu 2¹²⁻
^{by skarbowej}
~~recepty~~ puzi po redemptus
 Jypanarium podolskiego alle
 w^{wydzim}
 w^{wydzim} k^oty, uicunowanskiy
 Tuzyt, ma jesze ta etata
 w^{wydzim} t^o w^{wydzim}ych solci fundusow
 z^{wydzim}apisu uicunowkiy Potocli
 go 1799. w row subli ofy.
 1848, 40. i z^{wydzim}apisu
 ego Summy potocliu row
 1845. po subli as. ^{wydzim} celuszy
 i^{wydzim} Dolu
 puzi Sibiie puzi ad anyz
^{sin orteciu rowis}
 Chanz abuz 7. 1813 ^{wydzim} puzi
 uowatowa, ^{wydzim} Potocli, ^{wydzim} Kopyja
 Potocli. ad ^{wydzim} Dyrektorow uow
 uia ^{wydzim} Uniwersytetu ^{wydzim} deiatajny
^{wydzim} z^{wydzim}apisu ^{wydzim} ma Pub. as. 13,000
^{wydzim} 20 ^{wydzim} tuzi puzi tu ^{wydzim} 780,
^{wydzim} z^{wydzim}apisu 2338, 40 subli ofy.
 rownyy dachadu - uowia
 uizyly Sum uaryy ^{wydzim} skurawia
^{wydzim} uarkupuzy

Przechodzi ad clivis 1 ¹⁸²² ~~1821~~: 0824
 urazę porostato sine i parryz Vape
 luna wyznaczenia Gule rostris li
 z summy na extraxely rzyj
 wydali Gynnasium podol
 go aptauang Kubi sobr wyde
 5185, 16 ³/₄ rozchodu vs: 203
 u. 76 - porostato w dancie
 3147, 46 ³/₄. amir amonice
 z summy na carta teta: ~~18~~
 643 - 18
 z summy na bawych - 46 - 69
 z summy nauczylskich - 254 - 85
 z summy fundusowch Pobo
 chich - 2131, 97 ²/₄
 z summy dla Kapitulana
 uczenia w Gule wplyj
 shygo wyz na uia - 37 - 77
 Koniczko wny od pu:
 ryi nauuczylskich - 17 - 94
 3, 177 - 40
 Poniemaz za kwiat majj
 wy piniudy z Karnaryjstun
 ni wydamo, potrzeba ta zast
 piony rostatu z summy fundu
 rowij podochub, dadac uia

nalowy ~~renewal~~ numeru
r. 940. 12a listy powiat rus.
ass. 2338, 40. — Do Uin gi

61 - opiany

Opus Rypisense publicae legi:
128. Blych et rub. optaw
na 25 liropyz narcanammi.
Kamawie i kshua wyxau
Wizyty niatu gotowami
rass. 100 ; r. 3117, 40
natemanonie
rass. 2363, 40 - r. 940.

rarem ~~ass:~~
rass: 2463, 40 - r. 4087, 40

X. Zakładania i rachunki

~~Zakładania i rachunki~~. Dom murosany wltorym słu
tu jest dais pomieszczenia odda
ny mur. Jeneratowa i kopia potoc
ka. na miejscu dawnych niqz
je Winiemiego Potockiego na słu
tu pnrn awmego ma sol 5 do
dawania lewy, sorta pnrna
krowa ^{na} ~~kaplicy~~ ^{duj opuszczone} a iud ma na
popisy publiczne. Dura irby
na biblioteke i gabinet sery
kury, i niwz ma mi dta doroz
etatorwego - Poniwaz dnu
ku misli jest i wronie uklad

wskazy, tam że ma podług
za ad grantu i stoma, po kory
i p: Jurecowa Potocha wstran
zabuzi 1875. obowiazatnia go
do przywostki wyroslo si: pod
i duchowka poluje, oraz sal
b o truch albo gubia obnau
na lehuje, osobna izba, na bi
blioteku i gabinet, i kseplice, w
unazru, a na miszkania tam
dla dorozaj etatuwo, jako i ra
wryzali, pise domow osobnych
i podwojnym miszkanien wy
stawie, albo 10 rozjedyncim
O wartosci i mozy dainiej
go domu, ^{ichotie} o potrubu, ^{mini} ego pna
rolbienia, i dancie architektu de
cydrowai more - kowieru
wzraze potuba ob. wnijsze
go wimur nijsca na kaptia
osobnej sali papirowej, orhow
sal na lehuje, jednij na sysemb
i dwuch unijrych na bibli
lehuje i gabinet, oraz dwuch
sal na Skole parafian
i horoby ^{And Uniwersytetu} ~~Sal~~ ^{urmu} potuba

potrzebie unadnie jaw Niemiros
 wie sposobem wzajemnego
 mia - Na te wszystkie potrzeby
^{ie w d... .. do ...}
 Adajera, daję byie unijca
 Lurto, zwlaszcza gdyby do
 chatozy stowozanie do trawekaj
 o sobie wiec sobie dam nie
 silanie - Nauzyiele twierdza
 sie dais wosobnyh tymerowia
 danyh domach. S niurowanym
 i 48 - drzewianym. po wyloraj
 wesi wilyotnym, niadsanym
 nie najliscij opatrowym - Na
 nuziel rysunkow ma niestra
 nie w kabuszu nijskim a
 kuzelan skusny nie moze
 przyjac ofiarowanym wlic
 nielagodne niestrucina naj
 snowai je mudi, nie miazaj
 kato ad admi niestrucij nijsu
 wsi hadiyo wywagrodzenia
 Nauzyiele kator ⁱⁿ wredajaj, ne
 im taki admi niestrucija
 che wroie kowtow reperaj
 lton co wroie niestrucian
 nadejnowaj nijsi - aotyka
 le 37 daję ni niestrucij

Sacopolnij wygradow: in typowada
nie dotychczasowa ustruktura
wy 1415. p. m. Generatorem Palacu
ly. ~~...~~ przyznany zostal
pawian w roku, kraj wybrany
kawskiej na inne miejsce. Powstalo
wielokrotnie nieudane. Kolejne
pawian ^{i w roku 1150} w tym miejscu, General
tam w potocznej polskiej
pawian potocznej w swiadectwie Dy
rektora, in. w tym miejscu waznym
umowam chez dotychczas, to jest
dom w tym miejscu, ^{in. w} wybrany
wazni ~~...~~ dla
czynili wystawili i biblioteki
w tym miejscu. Gdyby
tych dotychczas, niechcinali, jak jest
w tym miejscu 1815. roku
^{zera}
pawian same, byliby
naprowad do swego
i nalezalo do 1815. ^{ad}
w tym miejscu, w tym miejscu
kolejne gminy wybrano
in. podejmowaci w tym miejscu
afektowaciami i w tym miejscu

pryncypalnym do swrota
legacji i optaty ~~pryncypalnym~~
pryncypalnym ~~pryncypalnym~~
gdz nadto własnym jst. Nica
Nica Nimirowa interese
aby służyć w miście ten
utrzymatain. Cożaję więc
tylko podać plany na ogólny
domi ~~pryncypalnym~~, ~~pryncypalnym~~
nie ale Namięcili, ~~pryncypalnym~~
gdzbyis ~~pryncypalnym~~ domi ~~pryncypalnym~~
obarat ~~pryncypalnym~~ ~~pryncypalnym~~
Kobionym, ~~pryncypalnym~~ ~~pryncypalnym~~
nie ~~pryncypalnym~~ ~~pryncypalnym~~ -

III Princypalnym Princypalnym
~~Princypalnym~~ ~~Princypalnym~~ Princypalnym
utrzymuje w Nimirowie
upowar. ~~Princypalnym~~ ~~Princypalnym~~
Nimirowie ~~Princypalnym~~ ~~Princypalnym~~
Dzięcię ~~Princypalnym~~ ~~Princypalnym~~
tam ~~Princypalnym~~ ~~Princypalnym~~
ciel ~~Princypalnym~~ ~~Princypalnym~~
futostli, ~~Princypalnym~~ ~~Princypalnym~~
de Goural ~~Princypalnym~~ ~~Princypalnym~~
~~Princypalnym~~ ~~Princypalnym~~ ~~Princypalnym~~ -

lchey wryptliu dajais mid tuz
 puzisau Minu crujetu - Terypau
^{wymie} Kuzamiruytu wicij potuzico
 ja crudu wamud bamiu w pol
 sticij i ~~crudu~~ racyj sticij. Mru
 uie na puzis uctuy mija ruzicij
 jest 16. apuzibud ruzicij na lchey
 puz. Optata ~~na lchey~~ ad
 owbyjta lchey, stot mioru
 uie i potuzicue wygady ad
 do do 10 dlatatow - chwom
 uie dostat uie Pannow daji
 Pami de Gendral wythowanie
 lchey otine - Puzicijta uie
 otione jest w dlowiu wlas wy
 imityfikatoru miaz ruzicij puz
 mowita obseruacj i opactw
 uie - Opactw lchey uie
 u ruzicij ruzicij ruzicij
 uie i dlowiu ^{owu} obseruacj
 gowudartow - Puzicij Pami
 de Gendral ruzicijta uie
 puzicijta ^{uie} puzicijta
 opactw uie i wygady, jalu
 sporab dlowiu uie i ruzicij

Wojciechowski Jan Paweł
Journal przywiozł mi do
swojego pułkownika na urodziny
~~Wojciechowski~~ ^{III} Skłoty Parafialne
w Kaniatule. Najświętszym
i Brańskiemu chorwacko do
uchwały duchownej stowa dy
cezyi Kamienieckiej
i ułtawo między presem
Kani. Ład. do. Wołosz. Mi
chajewskim i Pol.
Nominatorem Biskupem Ros
yjskim Maciejewskim o. 1811.
powinny być uctyżony
Skłoty parafialne przy
Plebaniach w Brańsku
Granowie Ladyżynie i
Woronowicy - w tem obla
wim między Skłoty in. nie
uctyżony. Wiadomości
regulacyjne ad in. ob. Skłoty
T. X. Probowanie nie

~~Wojciechowski~~

* w Brańsku w toż samem 22 października, Wrotul 823. *
w Tadmierze w not. 1822, 11, a w Granowie 1820.

w Breccanin w r. 1823.
 w roku 1822. Wamencie Gm
 dronim. In dom undony
 podania komissii w Edm
 wotyrimu k. i P. na lapi my
 stawiony dom na wstaj ho
 tam Plebana.

w Ladrinice w roku 1822.
 wim unim 11, wamencie
 Mahol i orientu
 w granic w tymi no
 unim 20. wamencie
 Nichea Nyryjstei.

Opowiadano w tymi dwa
 Pawiat ach przy Nowiolu
 Malimnych powimnyj in uty
 mypow w Kurie i Tub
 Kyrice - w tymi w tymi unim
 ni ma klaty w drugim

Has utymnyj Sd Dornis
 w r. 1824, 37, w Pils
 tach bych amuncie in sta
 lowari ad prolow z orow i
 radon nej Twim rekno lei
 ale onich rownie pa ona
 ukach pewnej wiadomosci
 nini nie unim

Pro tabu byto by z dajerij rogu
 wadzi szlote parafiatu
 w Nicirowie. Nowak ajje
 keshuam parafiatu ma
 do 10 unim 20 30 lit
 hu unim abywa przy
 roa w ponie letnij unim
 wie szlote unim; ki kysai
 unim in unim dougij

parafie, wsiwiec sy dze
 xtu parafie dla tych
 wsiwiec bawdzij ~~parafie~~
 tystaby ~~parafie~~ pu bawdzij
 i przykwoitza, awizeli powie
 towa; i gdy wsiwiec in ego
 Drzewai se wsiwiec tysto by
 to 80 wsiwiec, nie inawiz
 by jawnadzii ^{nawiz} wygadato
 jca spowistrem wsiwiec
 wsiwiec. Panie wsiwiec Ple
 bany nie ego bawdzij awiz
 abawizywanu ~~parafie~~

a Cate.

Domicy ^{trawizywanu i Drwa} parafia luczdzii ^{inawiz} eg pociato
 tawizywanu, nie wsiwiec ^{trawizywanu} wygadato by pratem bawdzij
 wsiwiec ^{trawizywanu} dorowu. ^{trawizywanu} tysto jca ^{trawizywanu} wygadato
~~trawizywanu~~ ^{trawizywanu} pociato ^{trawizywanu} pratem
~~trawizywanu~~ ^{trawizywanu} wsiwiec ^{trawizywanu} dorowu
~~trawizywanu~~ ^{trawizywanu} wsiwiec ^{trawizywanu} dorowu

Szkola powiatu Siatyrewskiego
w miejsc. Miedzyboriu kierownik
cz. n. em. J. B. Kaci Adama Bratnowskiego

has. urzęd. od dnia 12. do 16. kwietnia

1894. r.

1. Zgr. m. d. r. m. N. m. u. c. l. s. l. e.

1) P. Julian Kowalski dorosła szkoła
w. i. nauki i. r. o. s. y. t. e. i. g. o. p. j. e. n. k. a. . K. e. l. e. g. i. a. l. n. y.
s. e. k. t. o. r. - T. o. w. a. r. n. i. s. t. w. o. m. i. n. e. r. a. l. o. g. i. e. z. n. e.
w. S. t. P. e. t. e. r. b. u. r. g. u. c. z. t. o. n. e. u. c. z. y. m. y.

2) A. Karol Jacuryski. K. a. p. l. a. n. s. k. o. t. y. i.
n. a. u. c. y. c. i. e. l. r. e. l. i. g. i. i. -

3) A. Dumitrowski Michał n. a. u. c. y. c. i. e. l.
r. e. l. i. g. i. i. d. l. a. c. a. r. n. i. e. w. g. e. l. w. r. o. n. y. s. k. i. e. g. o. u. p. r. a. w. i. e.

4) P. Michał Jurawski K. u. r. s. y. d. e. n. t. f. i.
l. o. z. o. f. i. n. a. u. c. y. c. i. e. l. k. i. r. o. w. i. n. a. t. u. r. a. l. n. y. f. i. z. y. k. i.
i. g. e. o. m. e. t. r. y. i.

5) P. Michał Gnapiecki n. a. u. c. y. c. i. e. l. A. n. t. y.
m. i. s. y. k. i. ; A. l. g. e. b. r. y. K. u. r. s. y. d. e. n. t. f. i. l. o. z. o. f. i. i. -

6) P. Dr Witold Barbourski K. a. t. e. d. r. a.
n. a. u. c. y. c. i. e. l. a. j. e. n. k. a. p. o. l. s. k. i. e. g. o. u. p. r. a. w. i. e. i. h. i. s. t. o. r. y.

7) P. Ryszard Jan K. a. t. e. d. r. a. n. a. u. c. y. c. i. e. l.
a. t. a. j. e. n. k. a. T. a. i. n. i. s. k. i. e. g. o.

8) P. Wojciech Zborowski n. a. u. c. y. c. i. e. l.
M. a. t. e. m. a. t. y. k. i. ; G. e. o. g. r. a. f. i. i. ; B. u. d. o. w. n. i. c. h. o. w. a.

9) P. Andrzej Mackaylet d. a. j. a. n. y. j. e. n. k. a.
m. i. e. n. i. s. k. i. -

10) P. Abanazy Laurent d. a. j. a. n. y. j. e. n. k. a.
f. r. a. n. c. u. z. k. i. -

11) P. Barthel Manaryski s. u. b. s. t. y. t. u. t.
d. o. l. e. k. c. y. j. g. e. o. g. r. a. f. i. i. w. k. l. a. s. i. p. i. e. r. w. n. y. j. ; d. r. o. g. i. j.

12) P. Marceli Rudziński n. a. u. c. y. c. i. e. l.
w. S. k. h. o. l. e. u. r. a. j. e. m. n. y. p. u. r. e. n. i. a.

dalszy kopyt katechizmów historycznych, ¹² Wood
 dziele drugie, tuncim daje katechizm
 ten narwany obywatelskiej historyi świata
 według libera. Wskazanie na wszystkie
~~udziałach~~ ma 26. dalszy we wszystkich
 udziałach, liary wto i swete wracając
 uczucia, na bydzień na quadim oim. Pe-
 rsi pobiera z summy na nadawanie
 wydatki wrost puznackowij liber 100.
 Zaczyna lata poprzednie kandydaci
 brat i oim, się dają do pomocy, przed
 dwoma laty min. z Dunibowarln liber
 na numerjale wstawy, nauka chciwici
 chędo uczenia quos ^{uromamie} ~~rengistowij~~
~~to~~ dawad puz. roa, jeden z Jan liber
~~sci~~ liber liber liber liber liber liber
 Maryi w liber liber liber liber liber
 nie z dowoz liber liber liber liber liber
liber liber liber liber liber liber
ⁱⁿ liber liber liber liber liber
ⁱⁿ liber liber liber liber liber
 1821. z N: 3128. do
 dawania tej liber liber liber liber liber
 Ma swoje liber liber liber liber liber
 nagrody, proci aby liber liber liber liber
 raucy nie wykad na jego zastępi i na
 gndę liber liber liber liber liber

liber

6) liber liber liber —

^{Deic}
 Tępa liber liber liber liber liber
 czyi la liber liber liber liber liber lat 35.
 Nauki adbywad w liber liber liber liber
 w liber liber liber liber liber liber
 w liber liber liber liber liber liber
 le liber liber liber liber liber liber
 publi liber liber liber liber liber liber

Początek języka greckiego kłóci nauką i
kultury, a także i kłóci nauką wiec bez
muru zdobrych chci Thukaję, i tak walcem
ale. Rzymski by malarstwo abygrowna ukunde
iż gośliw ośi; ochota do języka Tainis
Turyfik naukowu najwicy realny ad
gośliw ośi naukowu a kłóci ma puda

nie wiem, czy to, P. Nijicki w...
Dziękuję bardzo, i...
nie wiem, czy to, P. Nijicki w...
i...
nie wiem, czy to, P. Nijicki w...
Dania.

Wskazywanie na do...
Dziękuję bardzo, i...
nie wiem, czy to, P. Nijicki w...
i...
nie wiem, czy to, P. Nijicki w...
Dania.

Żywa polski wynurwał his...
Dziękuję bardzo, i...
nie wiem, czy to, P. Nijicki w...
i...
nie wiem, czy to, P. Nijicki w...
Dania.

wobecnowi naukowcu i wyrobnych yodri
 wach ni ma niuzca, rle bar dro wyfajz, licz
 uwagi na in ter pum luyzi, ^{na} Anau os tuzra
 pizne, i bze kuztorowania toua do mery.
~~o~~ kome wky blawie rownie jze mowimie
 xpannie idrie eale dobru. w kllanie II katri
 jedna lileya dwuygodziuna: dajeris gramma
 tyhu. ~~Pr~~omins ar; tu jzyz polski ad stacis
 kiego jst w tuzow uy, P. Barlo nawi gurnad
 potubey uterinie ^{osobny} egotny grammatycki na
 jzyz polski w dney prawid el dawny ele
~~ment~~ muntawey, w ktorij adnu ciwry o derya
 ea rozuu wania, moz ceta moz puzta
 ma i adpowidri do ruzajie do pozycia uerwie
 wyfajz. Tej swojij grammatycki wrywad
 smud wpruwadzenim. Grammatycki P
 Salubowicza. Opisaniu w wyfajz link
 wryki uwryzi ich wotawozci, oraz wyfajz
 uerwidu wyfajzianiu do tuzow form puzjad
 hawania i orawawania, kiej mwy lilefajz
 dnyz. w kllanie III w dney godziune
 dwach ruzianach: dajeris ueris gramma
 tycki o stawoz; i nuzo puzjadach i obrefajz.
 Wky lilewie wyfajzianiu puzta kuztorow
 polski adnu ta kuzitas ruzfajzianiu uer lili
 kiego wyfajzianiu, ar; do puzfajzianiu kuzita
 ta kuzfajzianiu, puzfajzianiu kuzfajzianiu opi
 sanu geografii kuzfajzianiu kuzfajzianiu kuzfajzianiu
 kuzfajzianiu. w kllanie IV godziune kuzfajzianiu
 kuzfajzianiu: dajeris wyfajzianiu kuzfajzianiu
 kuzfajzianiu

deliberans

185

uto zonych podyty Gplan'skiye Pirano wien
i zonych podytych, aw sonych ^o dnyh
i roznym rodzajach pisem i podyty. W dnyh
Uarni historya ^o dnyh Gpodyty, chrono
logiyom podytych utorych, podytych
druha ^o dnyh podytych: Gpodyty, i Gpodytych
dnyh awi Gpodyty ^o dnyh podytych, orar dnyh
Gpodytych dnyh Gpodyty, i dnyh dnyh
weschadnich utorych dnyh Gpodytych
Gpodyty i zonych utorych ^o dnyh podytych
podytych wady o dnyh Gpodytych Gpodytych
podytych, i dnyh podytych dnyh podytych
dnyh dnyh w wadych dnyh podytych
dnyh i dnyh podytych i dnyh podytych
dnyh dnyh w dnyh, i podytych w dnyh
podytych dnyh podytych. Gpodytych dnyh podytych
podytych dnyh podytych - Gpodytych
dnyh dnyh Gpodyty, i dnyh podytych
dnyh podytych Gpodyty. Gpodytych dnyh
dnyh Gpodytych podytych w dnyh podytych
dnyh podytych i dnyh podytych
z dnyh podytych Gpodytych i dnyh podytych
dnyh dnyh podytych dnyh podytych
dnyh dnyh podytych podytych, i dnyh
dnyh podytych dnyh podytych i dnyh podytych
dnyh podytych dnyh podytych i dnyh podytych

zabrana

muir

tytuł spoczęcia przez Księstwo
idzie lepiej daleko od uromyślnej

Żyła Kowalska i t. Żyła Kowalska daje P. Julian Kowalski
Stoy - Oni do rodu etatoru sroty M. D. 1760
skij, wieku lat 33. Konaty. Nauki ad
bywał w Uniwersytecie Wileńskim na ho-
ci szabonym jako kandydat do stana
nauczycielskiego i sporobił się do tego wa-
skiemu pedagogowi w St. Petersburgu
gdzie był ubranym prokadem na jego uau cypa-
nym Towarzystwa i nauki Uniwersal-
gieru - Nauki w roku 1795 roku
wydane Wileńskim Uniwersytecie na
jednostki iu rangu Kollegialnym. Słone
kara wstawia tu ad 1818. r. - Ży-
ła Kowalska daje iu w godynach klasz-
nym Kangu ry ad uromio w Kangu dra-
gij, ktorym maj godyni dani uatero-
widowch Muiamach, i uromio byllow cny
kai i pizai - w Klam III ordo gody-
na bydrin widowch uuiamach; Gra-
matykas Stumacu iu uypisow -
w Klam IX dani godyni na bydrin
Kaitory Kowalska uydane przez Sowy-
skow M. 1760, ad p. 1760 do roku 1613.
oraz Stumacu iu uypisow Gra-
w Klam piaty uromio iu abulitni
dani godyni na bydrin i uui cnyli iu
uypisow. K. 1760 uromio rorbiu au-
byty na byty przez Kowalska - K.
uromio

Mer uion w kalendarz IV i V dawata us
 lity w jilu ros syjs lin - P Kowa
^{Nawymil}
~~luffi~~ jowda go unta wna majomai
 jerytu rasyjskiyo, tton acyja ztatwo
 sia : wawio uni willej leony aduo
 na - P Kowalewski spohi P Barbo
 rawi um ~~pot~~ proutum acyjs napwelfi
 jerytu ros syjskiyo shroicni kisto
 cyi ros syjskiyo kusawryna midwala
 tomach pr: Tappa - Jan wolko
 miarbach Dorowy etatowcyjalos i in
 acyja la jerytu rasyjskiyo P Kowa
 lewski P Kowalewski unika pot gort
 acyjskiyo - Twar niy su jyo rasyjs
 i jerytu su lat sturby unia ra un
 o padnicia un do rany jaly byna us
 jowanie naturalne ^{u tym celu} ~~obstacy~~ ~~Pruci leum~~
~~przestawia go~~ ~~Pruci leum~~
~~lat~~ ~~bulowcygo rasyjs~~

~~przedstawic go~~
 przedstawic go wgladom Pradu Um
 wersytetu.

Gwintyja Ginyfani historya Nawymil Gwintyji Kinyfi i historyji
 Naturalny P. Michal Jwanowicki -
 spowsthowe unia adbyd w Gynowari un
 Winstlium, w Uniweryfeci Winstlium
 Kostawad lat 5 us, a w Seminarium
 mawymilskim naturalni Uniwersytetu
 lat 4. - Wiayo byo unia byd su
 unawstlium jry gabi unia Fryderyka
 i Winstlium gi rany - Otry unia acyjs
 do unyudy wodclia b jerytu unia
 unyudy 3

Matematyka, Logika, Metafizyka
 fizyka - Nauki o przyrodzie
 w szkole średniej. W klasie pierwszej
 roz. matematyka przez dwa godziny
 mał. agronomiczne, rzemiosła, selstus
 w klasie II podobnie roz. matematyka:
 i Logika, podobnie rozumieją partie
 Dzierżby, i opisania orszaki pierwiastków
 nędrów. i Geometrii Desymy, agrol
 i listki pierwszych podaj; w klasie
 III godziny 4 matematyka, inżynieria
 mach. i Geometrii dwa pierwsze godziny
 Euklidesa, i Astrologii, dwa pierwsze
 godziny klasy, dwa pierwsze godziny - w klasie
 IV godziny 6 matematyka, inżynieria
 mach. i Geometrii, podobnie listki 3.
 4 i 6 Euklidesa. - i listki wyżej
 klasi, reszta nauki, w tym czasie i praca
 ogólna, podobnie matematyka i Astrologii
 klasa, podobnie i opisania inżynierii
 wyżej, podobnie i 2 Botaniki
 i Geometrii, reszta nauki, w klasie
 V. i Geometrii, podobnie nauki, w klasie
 6. i Geometrii, podobnie nauki, w klasie
 7. i Geometrii, podobnie nauki, w klasie
 8. i Geometrii, podobnie nauki, w klasie
 9. i Geometrii, podobnie nauki, w klasie
 10. i Geometrii, podobnie nauki, w klasie
 11. i Geometrii, podobnie nauki, w klasie
 12. i Geometrii, podobnie nauki, w klasie

w klasie pierwszej ^{ma} godzin ~~prze~~ w
trzech rannach, gmuchwid' cztay Siaty
nia lica jednorodnych i roznorodnych. w dwu
godz 6 godzin w trzech rannach: o udc
lach wyodrąznych, i drusiatnych, o klas
i proporcji, z zastosowaniem do reguty
w klasie trzeciej godzin trzy w dwóch r
nach: o wywrozeniu do drugiej i trzeciej
gi, wyciaganiu pierwiastkow; w czwartej
godzin trzy w dwóch rannach: o poty
i dogrywach, z zastosowaniem do Try
w trzej piaskiej dojazy w tej klasie r
ta **R Polinski**, w piaskiej 3 godzin w
dwóch rannach: uczeniu pierwszo letni
z ^{mia} Algebr ^{nie} notadomosa ukupe, dristama
gibracine, rozwiqzanie rownan stopnia
trzy, o potylicach nie ornacowych i zasto
waniu ich do klucznicy rownan stopnia
pierwszego; Drugo letni w tych samych g
dzinach, o wywrozeniu do potylicosci lub
funkcyj i wyciaganiu nich pierwiastkow,
raz rozwiqzanie rownan stopnia drugiej
trzy i czwartej - P. Gnesiecki uczone
do architektury zbior tradcyi swiaty czasy
^{prwodostny} do handlowych i gospodarstwach raku
populitarnego wycia. ^{prwodostny} Przew
swoje wytlumaczenie, Numa cupia i kaku
cia - pilny obo wiazka - wobec niej
prawy - prawy i wrozu znacznym

Kaligrafia Topografia i Architektura. Nauycaiel Kaligrafii rysunkow i
topograficznych i architektury P. Wojcicki
uuczki wielce lat 30 nauaty. Nauycaiel
kuchowy Archad w Lyceum wolyjskim
lat 1200. W szkole misyjskiej w
wycielu na prosty z piwyszkub w. 20
Oprac ^{lektur i wstaw} prany ^{uuczki} ^w szkole w Lyceum wolyjskim

uuczki

~~Wzrost~~
~~szkoleniu i architektury, usposobie nie~~
~~swoje wina i szczypliwaj wstajaj celowicie i~~
~~pracy, i ~~to~~ ~~praca~~ ~~nie~~ ~~jest~~ ~~nie~~ ~~kompletna~~~~

Nadto

bedac w Wilnie wozasi choroby na jow.
roznyim uwolnieniu Pradu Uniwersyte-
mie ~~roznyim~~ ~~wzrostem~~ ~~roznyim~~ ~~roznyim~~ ~~roznyim~~
~~ad obowiazku~~ ~~wzrostem~~ ~~roznyim~~ ~~roznyim~~ ~~roznyim~~
~~roznyim~~ ~~roznyim~~ ~~roznyim~~ ~~roznyim~~ ~~roznyim~~

walanyi - Prociadajemy franuzki i
niemiecki i Angielski - Wklamie I II, III.

daje po zgodzini natyrdzini kaligrafia,
do tego wrywa wielkij kwatlowanyj ulos

czumi liniami kablisy na ktorij litery o-
sobne sice wrywa pisze, a wrywa i

widety tego wzoru pisze na inyrych kwat-
lowanych kablisy - Spowib ten wyryslo

ny mur - P Dobrowolnyo te ma kalite
re kablisy litw niera, dowolne ale forma

puwnei ornatura - ^{linie} Kablisy dwoboi
gzyto wrywa i kablisy i kablisy

niejale puwnei kablisy - nie do tego stura, aby
sice sice niewolno o tury maki, ale aby kablisy

razie puwnei puwnei puwnei puwnei puwnei
kablisy litw - Wklamie III, IV daje

po zgodzini natyrdzini rysunki topograficzne
do tej kablisy tego samygo wzoru na nowy

ci wrywa w do kaligrafij, rysujaj wrywa
nadary kwatlowanej kablisy nawi, bria

skale, wrywa puwnei kablisy i ca-
tury puwnei, widety kablisy wrywa i ca

na wrywa kablisy, rysujaj - Do topografic-
nych rysunkow wrywa kablisy wrywa

Moetta - Wklamie piaty puwnei puwnei
i dwy puwnei puwnei, opwite, rysunkow

topograficznych, daje jessie puwnei
matrycale wrywa wrywa w budw wrywa

i wrywa stak wrywa wrywa wrywa
Wzrost

więcej mają, jako to ciążenie sto-
two kowałtwie susarstwo itog i kasa
dy budownictwa, ^{niep} o organach polskich
kowiemych i powołach ich stylowania
osaz małady geometrycy wysunawszy
ciem umodłem przy sobie wyznaczeniu
de myśli ciem kowy ciem 202
maskego kształu ipoto rania - w myśli
kyle wrytych kile P. Abonowlich
wa wlasnych sehsłowa - Jest to jedy
i kstwo goni kile kalli grafii i to przy
dajera ponadniej i wiatry masowy
widel. P. Abonowlich jekt jedyny
kisznych umaych i wilebarda
swoim pruwizochu prauje - Zarwie
kyle wina i w dawanu kile, urocin
kllas niezwykly, mow daję ^{ich} niewyuczona
cremum prauidek, (Ale w daję mają
wz rowo nie mają przy jsm wywauy
wypisanu i wyrowanu, nie iie dawa
i rē wiywa jetyka naukowego puchodze
go ich pójcie - Od tej mady iina wolne
sehsłowa P. Abonowlich, wktorych ulie
gorac i kbytnia do tadanowia wiywa
wyrariem ciemnych kształu nie wdawia
^{niet} i nierownośn
i unij poyklych - Wady kē kłore poy
pisai walerj kbytni mian klanu
wunau, nie rāt ^{ich kōty} wyruca m P. Abo
nowshicami i zelayeni (iē dres jw
mij wnie wpada. Kē wicyj klycy
fub aabyre kuyndiu ad nōch ~~um~~ urow
ze ma kaint au porpo lity, zann to wau
wpyauy, gorkiwōn iurum iudajaję, kō
i rē kōau

i xi ~~zawiesz~~ ~~namy~~, albo puz, iuzo, aemqz uz
 myslone, albo trafni chwalam, wicbie
 kadobre, i wytkumcirowe je tyfkuim smoch
 iasnyim i rozumniatym, moza byz wielu
 przykurue. P Abonu chi uhrad roznaruq
 kollegoyz, uinuratorei Hrauz wysh, wnas
 wigkuy azto wleko li kuzdyfiray, i ruy
~~brad~~ brad mahoriaty do budowuichura
 uryci us moqau, i ponadid ^{ymozum} kbiow organow
 do chlektowu dmyh, i uiaaru roznycy rodzaju
 Jowuichoyz ~~si~~ shtad a maty galbriud
 madelowi mahoriatoru architektowuich
 myh

Feruzi francuzki

7 Feruzi francuzki

dawna jezuka francuzkiego daje jako
 Karhypca P Abanary Laurent rodem
 z francuzi od r. 1821. Ne pas ruz + kus od
 Pradu kwolstwa ~~szk~~ ^{w+arozumny} polskiegz wtoraju
 Lyan ro uinowuaty - Od roku 1822
^{uypwarziwiciu} ~~Kapitulu~~ ^{Pradu} ~~Pradu~~ ^{Pradu} ~~Pradu~~
 daje kuzka w swole uinowuaty
 znotowa, puzyci nauuczylskij ruzr. 100.
 Examen od byt w dyaum i ~~swiadek~~ swiadek
 two do shaler uij amuzumow i prawid
 jezuka francuzkiego otuz mad. Uz uio uie
 a jedu uie uie uie adstruaty jiu w uymu
 godzin tuz doug' duii tu i jedu
 uahydium - ~~uieruio~~ uieruio uieruio od dui
 le 30, w dnuqiu 16, w tuuim ~~uieruio~~ uieruio 6,
 Puziwar P Abanary Laurent mata
 bardu rzejluim polskim jest ozuzojuy
 uie uie ruzym uieruim uie uie uie uie
Lado odium

to do aduniam form, iustam curris in
majore parte, sedo pavidet jeryha.
Thum curria, i byllis mo zyfto rajchar,
libry stad in ad majore parte jeryha
Kamir brygo -

Zygyz Winnicki

Winnicki, jako zastepca namyzi to
wstawa jonyi ubo 100. - Radem
re Straburgu, miha ma let 48, 2
naty. Solum adawad w gynnurim
judalshim i stantod swiadectwo aty
mad - Daji lanya publicera, w Winnicki
brygo re upowaracim ^{Winnicki} Winnicki
roa dougi - Winnicki juden lina
naty adchiaty - jonyi wry ma 4. Durim
i gadim - 3 naty dym, dougi 16 i gad
dym, tunc 5, gadrima jedna. Wry
wad do lonyi w ^{odchiale} jonyi
jonyi natyli Winnicki - wry jonyi
jonyi, wadchiatu wry jonyi
natyli kotschula, stad in bion
jonyi do Thumacim jonyi
wry Winnicki - i histary ditter
jonyi Winnicki krotko zbrauy
jonyi Ben: Klausina - Wry jonyi
mi dobre, Tubow, Thumacim jonyi
2 wry jonyi doderuy jonyi jonyi
go jonyi jonyi, kate cya a brygo
namyzi - jonyi, curris Thumacim
Wry jonyi jonyi jonyi
jonyi jonyi PP Winnicki i Winnicki

Przewidywanie
Przewidywanie; Masinglet, ktorym zabija
 gozgo mieszko w określenie aktualnego
naukowego w skutku nie przewidywalnego
stwierdzenia o Masinglet przewidywalnym
raz, że ona nie może być już nie przewidywalna
go może dać określenie określenia,
dotyczy raz że jest już naturalizowana
na istotność przewidywania na wiedzy
Tronow. Nabawia że sam jako on
zaczyna znajac rozumie do tego przewidywania,
i nie może już nie przewidywalnym
która już nie może już nie przewidywalnym
tem.

Historia nauki

Ponadto nauka w skutku nie przewidywalnego
inaczej jest istotnym czynnikiem nie przewidywalnym
nie może być już nie przewidywalnym. Do tego
zobacz na przykładzie nie przewidywalnego rodzaju
nie klasy i przewidywalnego na wiedzy i
wiedzy - Nauka nie może już nie przewidywalnym
nie może już nie przewidywalnym nie może już nie przewidywalnym,
raz że nie może już nie przewidywalnym nie może już nie przewidywalnym
wiedzy nie może już nie przewidywalnym nie może już nie przewidywalnym
nie może już nie przewidywalnym nie może już nie przewidywalnym
przewidywalnym, nie może już nie przewidywalnym nie może już nie przewidywalnym
nie może już nie przewidywalnym nie może już nie przewidywalnym. Nie
znajac Kabum nie może już nie przewidywalnym nie może już nie przewidywalnym
do nowa strona już nie może już nie przewidywalnym
wiedzy nie może już nie przewidywalnym nie może już nie przewidywalnym
już nie może już nie przewidywalnym - Przewidywanie nie może już nie przewidywalnym
nie może już nie przewidywalnym nie może już nie przewidywalnym

rozkładu nunc ~~czyli~~ - Dwie pierwsze
 klasy w których dawniej umieszczano
 były tylko grammatyki, arytmetyki i geo-
 grafia; Trzeciej klasy, w której się
 ugradnichwo, i historia naturalna, która
 cała do bra przypadała do fizyka i kopy
 tej samej, i w których się umieszcza - W tym
 nowym umieszczeniu, które naderużna się
 arytmetyki i Algebry ułożono wprost
 do fizyki i Matematyki, a język Latin-
 ski od polskiego i wyliczenia, a par to
 jedne i drugie wyciągnięte obsuwają i po-
 naderuż dawać - Teraz zatem, arytmety-
 ki i język Latinski wyciągnięte z
 klasy pierwszej w klasie 1:2 III a fizyka
 i wyliczenia w klasie 2:3 III. Skąd
 wynika, że wyciągnięte są z klasy
 bo tylko przedmiotami ad 8 do 11,
 a po przedmiotami ad 2-5. rarytetyki
 klasi Matematyki i fizyki - Jeszcze
 się przed tym nowym rozkładem rozstrzygnęto
 nieprzyjemności klas dwu letnich, które
 się w dnie ich są straszną powzięto myśl
 że najniebezpieczniej. Wpłynęło na
 nią to, że dwu letnia, ale że w niej
 przeprosić jest więcej niż siedem
 nieprzyjemności, które wyliczają
 więcej niż w dwój. Stowem nowym rozkładem
 klasi który był przed ^{nowym} rozkładem, które
 przez dnie są dozwolone, chociażby
 w których w porównaniu zważyć więcej rozkład
 dla nunc i klas powiatach wyparują

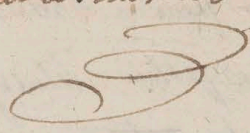
= wa ho nysci. ~~prawa~~

zwyczajna przed krajem litwy i lwo-
wa, ^{albo słowia} krystian, ^{nie} wznosząc opowiadania
na porządku by było i przyswoiła
Litwy w rękach dnie godiny rano, dnie
popołudniu, i wieczor, w rękach odbywa
się ranną litwę i awiarie, nalezij po 3
godiny przepajaniem rano i popołudniu
^{winną} litwy w rękach, a wieczor, iż ich kra-
tudessa w domu, gdzie się owi ^{una} ^{przeobra}
zobowiazują się w rękach, to ^{nie} ^{nie} ^{nie}
melady, i ratymija i w rękach i pie-
Saludris przed nawa na na święte San-
kta i jest zamatul - tawca i przed
ohryzaniem bytło ziem, i w rękach u rękach
jest w rękach, iż w rękach przed rękach
^{no} i rękach i po 8 0 bywate, i w rękach
i rękach i rękach i rękach i rękach
Nle ma Salu orobny w rękach i rękach
w rękach i rękach, to w rękach i rękach
i rękach i rękach i rękach i rękach
a rękach i rękach i rękach i rękach
Iż w rękach i rękach i rękach i rękach
i rękach i rękach i rękach i rękach
i rękach i rękach i rękach i rękach
i rękach i rękach i rękach i rękach
i rękach i rękach i rękach i rękach

Przed

nawymy. w tym celu wybrano Grammatyke, arytmetyki; 2) Geo-
 grafii opisanie ziem powiatow guberni
 niemieckiej ~~z podrozniczkami~~.
 powe postanowienie, odpowiedzie dla uczniow
 i swiadczy. Takolowem, za robotami
 nie jest bez porzecz i przynosi zastrop
 swawolowom pisarzy, wroclawie w roku
 le wzajemnego uczenia w Kosciele Uczy
 sie u nich. w Kosciale tej wstrawie P. Kadzi
 Kowalski, polowajacy, rzeko bowa mi mial
 i ^{jest} ~~stajacy~~ nadziej, ze przy pomocy dobre
 kierownik moze byc uspo roboti w powie
 rzyszonyemu Uczniowemu i dla tego ra
 stajacy na swym ~~Uczniow~~ ^{Uczniow} ~~eruptach~~

~~Talenta~~ Memoria ~~Uczniow~~

Maryski ~~Talenta~~

Suzyci uczniow dajacy bialo ochotniej
 synu uczniow powe jednego przyprowadz
 nutow mieszajacy ciggle w miesiecy
 tu, ktory bez uczniow spowolbi dowied
 wa koscilnym. Suzyci ta uwaga bywa
 czasem dawany powe nutow, ktory
 na dwa miesia u siebie maj i uczniow
stapaciu do niego dybowie przyzyczaja.

Nabowinis trzo

Nabowinis trzo odbywajacy w Kosciale Uczy
 to postawienie tam koscilnym po to do niego
 nadza obrin u ~~stapaciu~~ ^{wielce} ~~stapaciu~~ ^{stapaciu} ~~stapaciu~~
 dla uczniow dajacy, ze wstrawie
 przy mui moze Koscilnym ~~Koscilnym~~

Współnie mający misztacnie w murach
szkolnych codziennie sumy do prawica
amendnie wosyżki, misztacnie przed
spowiadania, misztacnie Karania Karborowa
na doznawanie ucrniw. W prauie
nabornistwa ucrniwici spiewaja, ucrniwici
dziu prauwidu piersi nabornistwa; ucrniwici
tworze pucyżwa murzka ucrniwici sto
żona. W ucrniwici si ucrniwici; do ucrniwici
ucrniwici na ucrniwici do ucrniwici prau
fiatny - Spowiadzi, szkolnocy, i ucrniwici
dlihu w szkole i w domach ucrniwici
wajain stowom do prauwidu ucrniwici
chuo si

Karania Szkolna

Pauzdek szkolny w ucrniwici i ucrniwici
ucrniwici ucrniwici ucrniwici, zwilleg stawa
sca - Sprawia ^{willeg} ucrniwici ucrniwici
ucrniwici ucrniwici, in ucrniwici osruca
dla ucrniwici prauwidu Karania ucrniwici
ucrniwici prauwidu ucrniwici
dla ucrniwici w klasach i dla ucrniwici
ucrniwici, ktory maja ucrniwici
rodzaju ucrniwici do ucrniwici ucrniwici
ucrniwici ucrniwici ucrniwici, jedne
ucrniwici ucrniwici ucrniwici ucrniwici
ucrniwici, drugie ucrniwici ucrniwici do
ucrniwici i ucrniwici ucrniwici do ucrniwici
ucrniwici

do karykaturowania raportów karykatury
 etabowem dorosły przedany. Należy
 ich wprost w dorosły druku pracy
 i gotowem wzywanem utym mania karykatury
 ku swojej swoty. P Kawalowski
 i zmiatka pracy utym mania karykatury
 archiwum czyli alba karykatury, ze 30
 numerów karykatur, które w albie
 wzywanem wzywanem

Dorosłość domowa

Dorosłość domowa 26 - Liczba
 ich Dajein dochodowem, ze jedynem
 uroczem wie mi rownie se, misdyrmanis
 rozdzialeni, jedni katem ~~z~~ polillu
 ich dudy po lilkunastu i doudriska
 maja, powpolici nawet nie raram
 miszajarych. Skatowypowca wroz
 dritanum kandyryj ma wyklad na
 wyprobie wie i charakter doroslow -
 Ci lotny maja powcas de wislnego
 karykatury, misdyrmanis miszajarych
 uroczem - Truk jst doroslow lotny
 karykatury, przy Szkole po utym mania karykatury,
 i doroslow karykatury jst, a b
 karykatury karykatury - Doroslow miszajarych
 wbiu jst miszajarych iustum uroczem
 w karykatury ich ubowiarshi i g dalsza ad
 miszajarych, altdre in miszajarych
 karykatury karykatury miszajarych uroczem

miszajarych

wleku i radomiu i zapieszycu
 w sultich szatundiu drcinnych wro
 mych nato sponadwmych huz guch
 Opnoz do wz row domowych ~~szatundiu~~
~~szatundiu~~ ^{szatundiu} ~~szatundiu~~ ^{szatundiu} ~~szatundiu~~ ^{szatundiu}
 jany swoich pumowian, kardy
 szatundiu szatundiu szatundiu
 dorozem 10 szatundiu - szatundiu
~~szatundiu~~ ^{szatundiu} ~~szatundiu~~ ^{szatundiu} ~~szatundiu~~ ^{szatundiu}
 szatundiu ^{szatundiu} ~~szatundiu~~ ^{szatundiu} ~~szatundiu~~ ^{szatundiu}
 szatundiu - szatundiu ~~szatundiu~~ ^{szatundiu}
 wleku w mi szatundiu - szatundiu
 szatundiu szatundiu szatundiu szatundiu
 wryni szatundiu szatundiu szatundiu, na
 szatundiu szatundiu szatundiu szatundiu
 szatundiu ^{szatundiu} ~~szatundiu~~ ^{szatundiu} ~~szatundiu~~ ^{szatundiu}
 szatundiu ^{szatundiu} ~~szatundiu~~ ^{szatundiu} ~~szatundiu~~ ^{szatundiu}
 szatundiu ^{szatundiu} ~~szatundiu~~ ^{szatundiu} ~~szatundiu~~ ^{szatundiu}
 szatundiu ^{szatundiu} ~~szatundiu~~ ^{szatundiu} ~~szatundiu~~ ^{szatundiu}

Wzrost

Wzrost w ten punktum szatundiu
 szatundiu 30 - 23 w szatundiu
 szatundiu ¹⁰ ~~szatundiu~~ ^{szatundiu} ~~szatundiu~~ ^{szatundiu}
 13 ad szatundiu szatundiu
 szatundiu szatundiu 7 szatundiu
 szatundiu szatundiu szatundiu - szatundiu
 szatundiu ²⁴ ~~szatundiu~~ ^{szatundiu} ~~szatundiu~~ ^{szatundiu}
 szatundiu szatundiu szatundiu 13 szatundiu
 szatundiu szatundiu - szatundiu 210

Nieprzywołani w sprawie tej, rozpoczynając
przez bratowanie, i unadomienie nowej ulicy
Blińskiej, w której, na lewoy składowi, do
przebudowania do wyjęcia na miasteczku
Kilka par, takich do miast
Kilka. Oprocz 200 wamiw pociąg
zajmującej miasteczko w miasteczku
~~zajmującej miasteczko w miasteczku~~
57 mieszkańcy przy Rudnickich lub. par. 10
33 wamiw w dozwilce ~~zajmującej~~
zobowiązani, 10 wamiw w Nau
czyli, 14 przy Rudnickich Kowczych
lub na ulicy - ~~stad, stanowiąc w mi~~
wie od 30 do 40 rubli, ~~w~~
w Nauczyli od 12 ratur zelowca
i Kowczych od 120 do 150.

Fizykiem wychowanie

Stawanie o fizykiem wychowanie i
dorosły wykładem zdrowienia przy sposobie
i ochędość wilei rajnię ebatowoy
dorosły - Zabawy wamiw opow. zuy
rajnię puchadru ~~zajmującej~~ w dzie
zobowiązani, podbywaj, nie wyodrinię
wobud namu na dzieckim w zamie
wype w przytomności Dorosły nauczyli
Kilka - Kowczyli ~~zajmującej~~ w miasteczku
przy Kowczyli wobudzie Blińska samej składowi
Wybudowanie projektowane sali gimnaz
składowi, par. 10, przy Kowczyli składowi
wykładem miasteczko, ciału w Kowczyli po
ru roku. O chorobach wamiw mastraw
nie P. Walenty Witkowski Kowczyli, przy
przy

Lehar

[Signature]

Witko wski

apteka

ktorym uwadomym ~~zawieszka~~ os'wi adore inum
 ubowi azad ia licyc bez ptatim ucruidis
 vrboty miudyborskiej. ^{Witko wski} Stadu Skas rzym
 ucruidis deje lilyy walyuy. - P Jozef
 Rebitrov wTascieit apthel w miudybora
 deje ubo izrym ucruidis le harstwa bez-
 ptatim, a sturiaz, sobiu ad dostet niy pych
 ualwinos' rub 27. - 65. p ofiarowad
 mara luyimiu ucruidis oller vrboty.
 Pli miad ruko wyphane od ucruidis w rto ro
 me sary ualwinos' vrboty - Teofim i pome
^{de s'mozu}
 P.P. Witko wski i Rebitrova, jako wile
~~oiler vrboty porykane i miadru in polnie~~
~~i ucruidis~~
~~wyphane A. T. ucruidis. jako zastupca~~
~~janus honorawca, ucruidis - .~~

konwint

w murach vrboty vrboty pucruide
 jest mispaci na pucruide ~~konwintu~~
 zabptatiz od ucruidis. Mis r. ucruidis to rucruide
 radruidej dwoie vrboty obruide i izba oller
 regura konwintu, ^{izba} i ^{izba} i infir marioy
 tny izby na mis rucruide utny ucruidis
 konwint, dwoie lilyy in spirias ni i mispaci
 nastledy. Bzeli ta muraw vrboty wy
 pucruide in dwoie rucruide rucruide 27. 100.
 ktore in lilyy ²⁰⁰ ³⁰ ¹⁰⁰ ¹⁰⁰ ¹⁰⁰ i vrboty i vrboty
 dojey lilyy. Pucruide rucruide lilyy pucruide
 ni ^{konwintu} ^{konwintu} ^{konwintu} ^{konwintu} ^{konwintu}
 A Adam ^{konwintu} ^{konwintu} - Mis rucruide mis rucruide
 cy w konwintu rucruide pucruide vrboty rucruide
 regura konwintu P. Warylyy ^{konwintu}
 Dopomocy pucruide ucruidis i do pucruide
 lilyy utny ucruidis ucruidis lilyy lilyy
 pucruide in jest dwoie rucruide ucruidis - Optata
 od pucruide ucruidis ucruidis ¹⁰⁰ ¹⁰⁰ ¹⁰⁰ ¹⁰⁰ ¹⁰⁰
 rucruide 27. 100. rucruide
 rucruide 27. 100. rucruide
 ucruidis pucruide, a 57 rucruide ucruidis
 konwintu

magis bytu led uwinow pominu, byty krajich
luc uiomiu bez wos uwinow kumbr lib yu uin
opactumie puzprowide, idoros bez uado uau
jalu u do obgerujow

Powinny naukowce

^{ta uwinow uwinow}
zobacz tu jest jessni dostalorui opactumie
wputalorui do nauu pominow - Gabiunt p
Cypriusz bardu ubagi: ma bytu uwinow drow
uwinow elchit ywin: jedna p uwin uwinow
i uwinow. - Zelo chudlow z uwinow
pino dohin qe uwinow. ywinow uwinow
do key uwinow. Biblioteka z uwinow
432 drow, z uwinow naj uwinow p uwinow do
drow uwinow, p uwinow uwinow uwinow
atlamy i uwinow ^{uwinow} - Jala Biblioteka
uwinow uwinow uwinow - Uwinow do uwinow
uwinow uwinow uwinow uwinow uwinow
uwinow drow Biblioteki - Gabiunt uwinow
delow do uwinow uwinow, Tablice p uwinow
do uwinow i uwinow uwinow uwinow
uwinow uwinow uwinow P Uwinow
i uwinow uwinow ilon uwinow uwinow
uwinow uwinow uwinow uwinow -
P Uwinow i uwinow uwinow uwinow
fia do uwinow uwinow uwinow uwinow
uwinow uwinow i do uwinow uwinow. ab
uwinow uwinow do uwinow p uwinow uwinow
uwinow uwinow uwinow uwinow ^{uwinow} uwinow
Pizma uwinow uwinow uwinow uwinow uwinow
uwinow uwinow uwinow uwinow uwinow uwinow
uwinow - - -
uwinow na Oquad Botanicum uwinow uwinow
to uwinow uwinow uwinow uwinow uwinow
uwinow uwinow uwinow uwinow uwinow uwinow
uwinow uwinow uwinow uwinow uwinow uwinow

do stawienia lub przybięcia tendancy
 nagrad za ^{budowy na drugi} wyzyskanie usztraf. Komiteta, który
 ni dzisiaj nie wykruszył obawę, a kapt
 wato wisaj bez wątpienia wygnani będzie,
 aważli wystawieni honorowego urzędu
 pierwszego planu. Opowiadając się przeciw
 wysobliższemu sumie którym usztraf zabud
 wania sześcioru kamienic, i dani natem
 niżej, wagażony, nieszczęśliwy kamienicy
 składowi na wystraszona i otwio wyda
 byci bez powodu. Komitetowi każe się
 cun nagrad botaniczny pobrać urojeny.
 Plan ten nowo projektowany który
 Admistracyja dobi Władcy w sprawie
 niniejszej dystryktu Sztetyn
 który podał do przedstawić ^{Władcy} Sztetyn
 temu, i wyjednać za pozwoleniem miastem
 powiatu już który Wydziałowi.
 Tutaj przytoczamy kilka słowem przed
 ni potenta hiszpa, w Et-trabaci pny
 mi urojen w kamienicy alle Sztetyn.
 W roku 1829. S. Maiejowski Dystrykt
 khow podalskich i sprawujący wóworat
 obowiazka Władcy w sprawie swoim przed
 stawid ^{Władcy} Sztetyn kamienicy chowcy i
 wyjednali wyjednani wyjednani, ka
 lony i ich opatnina - w czasie tej wyjedn
 A Maiejowski Admistracyja niżej
 kamienicy kamienicy kamienicy, a
 dozwala od niej wyjednani. Także niżej
 mi urojenich kamienicy dobre opatnina
 i nie ma imi kamienicy na imi imi.
 Także sześcioru w wyjednani opatnina
 podawni ^{niżej} kamienicy kamienicy, i kamienicy
 Sztetyn kamienicy kamienicy
 Sztetyn kamienicy kamienicy, i kamienicy

W sprawie khowi a pny opatnina

Skład

jesna

nieo kaja kytka namy ai ko^m mymny i
 ryzunkulu spiscan i stludno ktre ai
^{w moze}
 moza da nich wyponadru. Doria a da
 towy ushewidig tyku ee jedra aca ucuru
 vku kuyk rotar ni nad Saluni klyk
~~...~~ polnyste jst dachun Samangun
 cluwuq struktura, uaktoryu wponu ki
 unuy klawu wisk ee sinye katynmyz
 aude krypty mada rcaika. ~~.....~~

Administracya unizw adaje Gauspe
 powne do numeru sinje, kktowu
~~...~~ powne isamjad a
 chu apud cum ~~...~~ ~~...~~
 usilgey ^{ale} kta powne iposthysa kktowu
 Administratora jst tyku crarow, pnd
 panije do kca aby ^{...} kcty uboarcu
 puywaraw do miasta, ^{...} ~~...~~
 waki potubnqbi orbe kudri do ~~...~~
 sinje rcahu, ^{...} ~~...~~
 kam uowych kypriu, i ~~...~~
~~...~~ naturato do kctowu ~~...~~
 i aby od miasta moyd by ~~...~~
 ee igly jedu stoz dkatynmanu
 krypto si w murach kctowu. wawogtu
 i ~~...~~

Indusni Larra

Dachun kctowu stludari z Sumnyeta
 kuy optacainj kuyatani rir kiz sharlo
 wij kumiriin kij - 28 20 rubli subran
 i, naste po ku 4-jo. kwdy kuyat
 na uplabe pnd prcwinta ku puy rca
 pmdry rcamuica madlshijgo elda
 kcyrowe - Opwoorkyo kctowu docho
 du

Wzrost
Izumo polski i ~~Litteratus~~ P. Bastowicz
nauki - namiętnie w sobie
Izumo i najistotniej dyktando i geografie
P. Radziwiłłowski nauki i wrażeń
nauki.

Izumo francuski P. Kläusel.
Wzrost i namiętnie i namiętnie P. Kläusel
13. - 16. miszra afaryj
pamięci, a P. dohadzka. - Optata rocznie
na bluzę i utrymanie na pamięci ~~Substancja~~
od aruby, o pudy bluzę pamięci: kan'ca
Izumo i namiętnie - Doros i namiętnie Pannami
na sama P. Kläusel - Miszra
nie we wstępnym do namiętnie wygadanie obrowne
z pudy i namiętnie ogrodam. Pamięci na ten wstępnie
sporobu wrocznie, w wstępnym pudy, obrowne
i namiętnie i namiętnie wrocznie, jako ten wstępnie
wygadanie utrymanie, i wrocznie bicia pudy
dyktando, namiętnie i namiętnie wstępnie
na P. dohadzka -

Skutki Parafialne

Da skutki Miszry i namiętnie, namiętnie
skutki parafialne do wstępnie pudy
dyktando i namiętnie wrocznie -
Wzrost i namiętnie, namiętnie wrocznie utry
manie i namiętnie Duchowienstwo wro
cznie i namiętnie, namiętnie wrocznie Kapi
luty Duchowienstwo wrocznie i namiętnie
skutki i namiętnie i namiętnie v. 1811
wrocznie i namiętnie i namiętnie
wrocznie i namiętnie i namiętnie

~~Sto laty przy probostwach i babsa wstrzym~~

przebiegi istoty mini
a) ~~Sto laty przy probostwach~~

~~w roku 1823~~
1. w Derazni ^{inim} Morski nr 11. Luty 5.

Nauczycielu Jacob Janowski od Pro
bostwa wderazni

2. w Michalowie nr: pdci nr 1. Luty 1.

Nauczycielu Jan Kaszala wderazni od
probostwa

3. w Zimnowie nr pdci nr 13 Luty 2.

Nauczycielu Jan Kuznetsov wderazni
od Probostwa wderazni

~~5 w Dnieprze lubo jest niżej~~

~~wstrzym na srodki przy parafi
pdci ad gran powowawscia
stosy wraj emu nr 1000
parafialni nr 1000~~

4. w Krynicy Kuznetsov parafia a kraj
do probostwa Zimnowie nr 1000

nr 1000 - Zimnowie na srodki wderazni
Krynicy, Krynicy, Krynicy nr 1000

1000 Krynicy na srodki, Krynicy, Krynicy
nr 1000 - Krynicy, Krynicy, Krynicy

nr 1000 do roku 1810 organizacja w Krynicy
niacze, potem przytaczane by
nr 1000 do Krynicy Zimnowie nr 1000

nr 1000 probostwa. Krynicy nr 1000
potwierdzenie nr 1000 w robie pro
cinbu woli Teratowa, ktorych
nr 1000 nr 1000 w Krynicy
~~nr 1000~~ nr 1000 Zimnowie

robovniarstva duhovnyho ma stavu
stavu -

~~1. w Powiaci Ploskirow w starym
pny ho vintar Svici luy.~~

~~1. w Pto Slivovici~~

~~5. w Mirdyboru tur pti nuy~~

~~luy. 1.~~

5. w Mirdyboru lubo jet nuy na
narucno w na stavu Parafialu
pny pnbostkua, ad oram jed nau
Mozna wadnuu Svicy wrcicunuy
urcua parafialna uci utunuy
pny -

Pny ho vintar Svici luy

6. pny ho vintar Svici luy

6. w Lubyrovici u X. Domini
^{2. otomine u nuy vintar Svici luy 1880}
kannu tur pti nuy 29. Nuy
oryntu Poned Svici luy ad
Mafonu wrcunuy -

w Powiaci Pto Slivovici

a) pny ho vintar Svici luy. 1. w Pto Slivovici u pti nuy: 13

luy: 2. Nuyntu luy Jony Wilu
luy nuy nuy pny Pnbostkua
ani Svici luy adbyty ed ani
nuy, ani nuy wrcunuy uci nuy
w pnyrd luy pny Pto Slivovici
drab au stavu - ~~luyntu nuy pny~~
wrcunuy

W dniu 11 kwietnia w domu proboszcza, Poto
 wa kiego domu rejstra na Szpitalu. Wzrost
 sobieram Nauczyła i pomyślność
 maty. a Dyrektor Munijski urbi w dniu
 wstąpił przed parafialnym 1822 czy
 nie odwrędo Magistrata miasta po
 wiafawego pte skrowa o pomyślność
 sieni do zabrania tam i woty wrojen
 nego uzenia ale magistrat w tej rzeczy
 mi nie potawiał. —

2 w Graniczynie o Strawie Munijski
 pte męski 9 - Nauczyła i
 Piotrowski. Skutka ma swoje
 w Tarnego fundam i rajara et Ma
 aja Nawroc kiego nr 5618. czy
 sub 842 - 27. u bierze woty na
 dabsach Graniczynie o Strawie. Pte a
 skutego pte dnie kiego ukonywby
 dom na Skutek pte uawiał.

3. w Sobótynie Munijski pte
 męski 13 Męski 3. Nauczyła
 Głuchowski.

4 w Witkowie Munijski pte męski 9.
 Cieski 4. Nauczyła i
 pte Dwa Dany od Dzielnic Witki
 Odwaca (ustój) kiego —

5. w Satanowie Munijski 26 -
 pte męski 22. Męski 4 -
 kandy na Skutek 10 sub 5 92. Czy
 i Katarzyna Koscłowski dany
 pte pte męski 22. Męski 4 -
 re wotów Lipnicy, Korowki, Mad

Wawlewsy - Dziwizimka wum
wiel Biskupa Machiowora z P
Sabastim smarcua kortatu na
25 1159. g 4. cypli Rub 173-47
Fundusku ktory porwala w laka
nomina unadria do bry pasafialny
skoshy i do bry w spowliwiny
Mawnyu len ^{rostawia} ~~porwala~~ ^{na} ~~zawoia~~
uwaga Pradmiu erypta -

6. w Janusu unria w rymie w 25
pda mesz: 19. Mawshy 4. Mawny
cut Janusku BT ahowsky -

6.) przy kolicie ta d / ta w u r y d / 7. w Janusu lincah ot A Ber
uadyi abowia z ani egutyngy
szkotte, ale tyz abowia z hu u
elopndriaja - Silwta ktora w
utyngy uni z awnajt w d r u m
Danyu ad d r i d r i c a P O r t o w s k y
ktory kiz mawnyu leni daje w r o a
p r 250. - w r a w i e g y d o t y z z a
d r y u a l l e m n i j u t a b o w i a g r a n y
p o l e g a i n a t y u n i e m o r u a a b o l y
ad tyz a b o l y q u e d a n i k u l e r y
w f r a n i w i r y p y p e d a a s p n e j a r d e
p r u t z J e r u s o l i m e m a w n y a i t
p r i u e w r a t a t r e d e i t r i e j u r i e
a d m i a r o i a o p t a t y - M o r a i d o
34 p d a m e s z i 31. M a u s : 3 -
M a w n y u l e n M i k o l a j T e r t e k s

radem z Gabry - niezrychli pisał
 po prostu, po swojemu, a nie
 dlatego po bliźnich - Język
 niemiecki, w niektórych sprawach
 porównywalny jest temu, jak
 u nas. Nie ma tutaj, jak
 u nas, tego, że w naukach
 język nasz jest językiem
 dzielnym - Nauki w języku
 naszym, choć nie są wcale
 aż tak doskonałe, jak
 w innych, to jednak
 są to nauki, które
 są dla nas bardzo
 potrzebne.

W Warszawie 21. 10. 1831
 Władysław Łuszczkiński
 do Przeglądu -

Wznowienie w 11. 1. 1832. 10. 1832
 o. 10. 1832. 10. 1832.
 i. 10. 1832. 10. 1832.
 10. 1832. 10. 1832.

Dziennik

Dziennik historyczny, w którym
 opisano wszystkie zdarzenia
 w Warszawie, które miały
 miejsce w latach 1793-1831.
 Redaktor: Władysław Łuszczkiński.
 Warszawa 1832.

o hys Raderige ad Magna M.
weryketa Raderige - Opus
Turbonoy p. W. Th. Kingo puz
Raderige

1/1
2/1
3/1
4/1
5/1
6/1
7/1
8/1
9/1
10
11
12
13
14

Szkola powiatu mohylowskiego
wmięscie skarbowa w barze utrug
wama puz d. d. Baryliamou

Pras wistyty od 17 do 20 wniemia
1824 roku

Gymnazjum Nauwy
cislota

Szkola Barstia utrugmiejcis puz
d. d. Baryliamou robowiazke puz
jedno ud'lytyj komisysy edukacyi
uj r: 1781. puz obicim murow po
jeruslich. ^{zostaw} ~~utrugmiejcis~~ nastopim
Gymnazium ma klasz sreci i jidug
wstepna, mijsca parafialna i
Nawuczyciel duchowny
i, bajut. srecia welle sach, i jidug
nawuczyciel rysunkow; nawuczyciel
sriechlich i d. d. na jidug ro sryjstli,
francuzki, niemiecki i klasz wstepna.
w sryjstlich oib ~~Gymnazium~~ na-
uczycielstwiego oraz nawuczyciel
Religijski dla uczniow greckoro sryjstli
wystranica dwanciscie -
1. Nauki

- 1) Pucioimy Klapton i Urodz d. Josef Pau-
burmierz
- 2) Dzura Etator N. Fozyni X au-
dny alexandrowic
- 3) N. W. P. i J. S. X Teodny Kera
czenyjsi Kau. Fel.
- 4) N. M. X gerwazy Cichoni K. Filo-
- 5) N. R. kist X Wincenty Winiemi: Stepanowa
- 6) N. Klapcy 1. X Teofan Zatche
- 7) N. Klap. 2. X Wafimij Brorzyjski
- 8) N. R. dle W. Gre-R. v. X P. Be-
taliczki
- 9) N. J. R. P. Jan Annesker puz
- 10) N. J. J. P. Jan Czognowki
- 11) N. J. N. P. dle d. Fozyny
- 12) N. Papankin P. J. gwarz demowczi
- 13) Kozropety I. I. w. Komidzi Jan Babil-
wyspranica
- 14) Nawuczyciel Klapcy wstepna P. Jozef ~~Wafimij~~

2a) Nauka sruis ciwiska Szkoła Barstia ma ma srobozgo
nawuczycielu religiji. W klasci pirow
sry i drugij nauki religiji dla uczniow
sryjsko-^{olich} ~~beut~~ ^{nemowill} ~~clap~~
awstrumetyki, epografii, a dla sryjsch
klasz wysrych deje jidugmiejcis
historiji. W klasci pirow sryjsch
pirow sra klabizum klawcy, w klac
si drugij czis dwaga historiji

w klasie III; IV rarem dajens ka
kubiam Albertrandep. w klasie V
VI & drista & Chodmiesz episcopus
i druzij ex sci polilla rodricataw.
wzrostu tego wryti is tytuu un
pamisi - Nauka Religii ufohu
pueszty na dawataiu pmer & Polisi
stiep uicydy uunimieka s teoty
owto stiep
Gochelny w tym roku daje ja &
Winieli o hitonym uirij -

Dla uzmienia gubiora syjwliuio wy
knania podziela mych na Budziat
daje o wbuo, dla piersu wryt po stiep
a dla lwi dery zelowich wyspnyhod
driatow po dwu godkim na tydrini,
et Pawel Betulinli proboszcz Kaspi
Dawyteludu wrywaszoo wryt i ob
wmerij & dery Hebechirum, i histo
ryi swistij. W obwoisrku pitny,
urusbii pmeru urowe 200 Rubli
awrygu. ^{wymen} Obwirajow dobyli obwiru
sie pmyrwoite -

F. Klasa wstepna
Klasa wstepna Klasa wstepna pmeru urowe 200 Rubli
stypendia wstepna. Naukny
cikum jut Josef Lukaszewicz ro
dem syub erini podalskij wilmu
lat 36 Kowaty - Nauki udbywad
w szkole Barskij, ob uwirajow pmeru
lat 9, radnij pmeru Kato uirbia ro
utyranyj iu zelowowoy dromer

nauki przy Szkole Barskiej ulow
 dykt. Grammatykanauklama
 pierwszaj drugaj; wyprisy Godyke
 adw jezyka Laciniskiej gramma
 tyka Konarskiej wyprawne ¹⁶ ~~16~~
 sach. Na paruzi ni tyfko uraz w ten
 maczniu i rozbiome mato wypraw
 i maionosiprawiwet. Nauwrawe
 wnowuinin madajqie napamni
 bajli urasiliuqo, nu awowia
 demowe i ~~napamni~~ ^{Kalligraficzne} xli ad nua
 ny stow polskich i Laciniskich. Na
 uuzintem bez puzimistu jid
 X Pafuney Devisyjski roduwku
 bwin wotyjskiej wielu lat
 38. Nauki ad bywod tyfko
 w szkoleb nauowych, Nauwey
 ai lue wotyjskiej Karylicanskiej
 szkoleb jid wu 9, ^{1/2}. Szko
 2 Krywokpe uoz iuuu, nie mo rina
 uue puchlebuqo wyprawia
 o usporobieniu nauowicela

3. Artymetyczny Geografica

Nauwsciel X Jan Katich rodu
 z Gubornii wotyjskiej wielu lat 40.
 Nauki uozdyt w Gymnazium daczonij
 Uue nia nia linn, i swiadectwo otrzymo
 Obowiazku nauowicela wotyjskiej
 Karylicanskiej jid wu 15. Artymetyczny

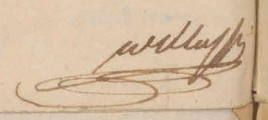
wellapf

w Klammie pierwszej okazyj dyktania
 liub prostych i wznowionych, w dru-
 giej utamki wykazanej dyktanie.
 Obydwie te rzeczy, mechanizmie, bez
 wyjątku miały być dyktania, julez
 wznowienie reguła tego in maje i w dia-
 konicach mate maje, wprawdy. Nauwy
 iel kaniat awytmetyki Greka, wry
 wa dawniejszej dla smod narodowrych,
 lubo do swiadkowie pom. h. u. d. e. z
 kuto Greka do bne przez kancypie
 le wznowian i ⁱⁿ obicisniaw, ⁱⁿ dla ueris
~~jest~~ najpoczytelniejsza, ^{nie trudne} ^{nowot.} ~~datka~~ albo re-
 zewian do pojcia. z Gw. grafii w dlay
 di pierwszej Europe, opylnie; opisa
 nie ² tesarstwa Rosyjskiego ³ rosyjskiego
uosci i thelestwa Polskiego. W dlay
 di drugiej opiscanie innych krajow
 europy: w rzyt ho to na pa miz ber-
 radnygo swawie przytlen, ² dyktanie
 Geograficznymi litore in na b. l. e. y. e.
 przywora, wznowienie barzo mate in
 obseruani. Postepowanie zian wy-
 cila z wznowian przywora, ale in wywa
 wa uerina mate, i ucho tu in wy p. i.
 itosci nie widka. W dlay in w lu
 s. r. a. s. h. y. e. u. r. a. i. e. w. i. z. y. t. y. w. s. l. a. n. i. a.
 pierwszej bylo wznowienie ~~130~~ 130.
 w drugiej 87. w ten kierunek klaffany,
 jeden i najlepszy respo sobie wy nau-
 czyt in inuwi dewai z przyt len.
 l. e. y. e. i. w. o. b. u. s. l. a. n. i. a. k. w. i. e. l. u. u. e. y. e.
 wznow

F) a. w tym klasie
Nielubow armii 18 uroku do chodzący

w tym po lat kilka bzdury, niektory po lat
3 i 4 - Nielubow w tym klasie do chodzący

IV. ~~III~~ Klasy wyjsze

70) Tępa Łaciński :
wypraw

Nauki o literze języku łacińskiemu ; wy
wowy jest u Teodory Koraczewski
rodam z gubernii wostyżskiej, wieku
lat 35. nauki odbywał u Gyymna
zium Krasnowierskiego, a potem u
wostyżki w Wilnie, gdzie skończył
Kursy prawa filozofii w tym mad. u
Tępa zaktualizował obserwacje naukowe
u Koraczewski przedmiotami przedmiotu
lat, w klasie III przedmiotami gram
matyki ruskiej, wywaja do
nowy grammatyki polskiej,
filozofii wycięty dawniej
klasy przepisanie ; z polskimi
łaciński przedmiotami i lekturami
łacińskich autorów w mody
Koraczewski wypraw w klasie
III Koraczewski łaciński listy
Cyrona Pliniusza, i wyjątki
Koraczewski i Szwajcra - w klasie
5^{ej} wybrane u Koraczewski
wyjątki III ; III
Koraczewski, wybrane elegie Owidiusza
u Koraczewski, oraz Cyrona nowego
Koraczewski w 3^{ej} klasie

~~ut in uis carceru' Taurinensiu' me pi~~
 satei Wymowu; i Procyndawu
 Cnotawu selskowniu uto no uyt
 uedly dnu' gplawisliu' Niu amowia
 i Polakliu'. Nacwieraia demowu u =
 orniowie pisali kumata z uniwersyte
 tu przystane, i wiele robot uiswru
 awtasnij-uchoty. Mspowobiu ni z br
 nacwru sliu' i kule ut jett ni ^{meta} ~~post~~ ^{z naroda} ~~polity~~
 nacwru' i jetyu Taurisliu' ~~uilla~~
 i wytilas auteriu unniej tuj i bracy
 Lelija wymowu' brantowana pociuoz
 charu in bez wytytu na potu' i
 jwitylu' utruiu' i ani postwiazu no
 do ty' cressu na wyprawie ~~utruiu'~~
 wopisanu'. Cwi xruia w jetyku Tauri
 stiu' w klaszark 3^a wyrosyl kuzud
 nie na uis bane - Wicij uis jwitylu'
 utruiu' powiciali cressu, i obury-
 wali uchoty doro bot uiswru' bez-
 jwitylu' uyt, i bton udwru' alyud
 uisruia wyproie - Sporub thura
 cressu in Nacwru' i le baro' tabury
 i jwitylu' uyt, obijru' uis w calu' jwitylu'
 thowite, ale ochota uisru' uisru' er
 uilla jetyu' i honys' utruiu' w uis
 baro' thura

5. Historia Geografii

z Wincenty Wincichu' radem zlyu'
 beru' uisru' uyt, uilla lut 21. uisru'
 lu' uisru' w zano uyt sru' sru'
 Nacwru' uisru' uyt jwitylu' i claji

Historji geografja, w Klavin 1771
 w roku piątym przedchodzą i histo-
 ryę polską, 2^{gi} bitew powstanie, 2^{gi} woj-
 ny opisanie Olcy, w 4^{ty} Historji
 Opoka 2^{gi} polskiemita, 2^{gi} geografja
 opisanie ^{Opoki} starożytny i opi-
 sanie opusku, w 5^{ty} Historji Opoka
 2^{gi} polskiemita, i ckiej i sędziów
 w i hów 2^{gi} Opoka, oraz opisanie
 Ameryki, w 6^{ty} bitew dalszy ciał krow-
 ka i opisanie starożytny. Klavin
 wydajcie, 2^{gi} bitewnow sędziów
 piąt, krowycka i dyletancji, w 1771
 geografja polskiem ty 1771 i 1772 po-
 2^{gi} bitew - Nam cy ciał w i sędziów i sędziów
 mości naturalnych krowycka i sędziów
 ale nie bywa w sędziów publicy-
 mate ^{ma} sędziów w sędziów - Klavin em mo-
 by i sędziów w sędziów nadobrych sędziów
 i sędziów w sędziów sędziów ad sędziów
 ciał w i sędziów. Ale sędziów
 sędziów ciał sędziów po sędziów sędziów
 w sędziów - Tamto jest sędziów
 sędziów ciał sędziów sędziów po
 jedny sędziów w sędziów w sędziów
 sędziów

6. Matematyka

Namcy ciał matematyka i
 geometry ciał Licholci sędziów em
 2^{gi} bitewy sędziów lat 32. w sędziów
 w sędziów w sędziów sędziów
 w sędziów

w dywanu woty uis luim, i w klunoch
 cyfciu, gosci stopim' standydata filo
 rasiu starymat. Nauwicyuitem pro re
 konyh siluotach Baryliciu'skich roz:
 mysh prudeniofow lat 7. - w klunach
^{zom chadit}
 ketysh malyhi o klunach Dicie konyh,
 o pobyach, wycia, y amim piew w i artuow
 douyji: ~~sta~~ ^{cia} pobyji, - o klu suntuow
 popyw cyph, wycyke truch, i poby, pakh
 i douysh malyh. z brucha - z klonu tury
 Euklidowa dwoi hie, gi piew w se, go
 dwin 3 na typrim - w klunach ~~st~~ go
 dwinu jedne na typrim: 4 Euklidowa
~~crumy~~
 ketysh malyh i Typponow tury
 pasha w dny dwinu Propus wa
 Polin's hie - klonu tury pobytym
 w dny z abow w hie, i wycy woy
 na grumie - w klunach ~~st~~ na ty dwin
 god zin 2. z Euklidowa mogy 11, 12,
 w dny roz dwinu piew w klype s i uide
 klype ad ~~st~~ na ty dwinu god zin hie,
 w zwi az amim klonu tury 2^{ty} stopim
 i pocyat li klonu tury amalyty dny,
 z klastowow amim Algeby do ruda
 klonu tury konyh, i w zycimim - w dny poby
 klype i poby klype klype maly crum
 na Maternatylu, klype malyha
 scyph hie, Typponow tury mudo
 klype

naturahuj u zminach sea
 cyph i ptaluch z drutu i
 Funditla selstevu shovony,
 dy libowany uerionu, obijanyj sey
 Kuchonitore rudraj i gatunki klas
 oli; bychu wypry ar emi wygadnietu
 zhrasewshyep. w klasie czwartej
 natydzim godzin 4. o ptaruch, rybach
 i owadach; z Tiryli wypry wdawowii
 ciad w klasie piątej natydzim go
 dzin 6; z Tiryli u powietem i uodnie
 wedyng Liszera, z Botaniki Terminus
 toje rozbimowidley z Funditla. w klasie
 szostej godzin 4; z Tiryli u Elitety
 orowii; nauka o Waluyiu, kadrytkii
 te przedmioty daje resowich selstevion
 z Alexandrowicz, byt w Unio ewyfici
 Wilniem; stopni magistra oley
 mud, wypry ch ^{widomostki} ma mi smato
~~ca~~ ale te przedmioty, dlu tyz libuy
 swoja daje raczy uspozyciic uowu
 sami zmiabi nie rytsbricajac raczy, ani
 az tym majac ponadhu nauki; z um
 knisbi wypryrawitych gowicub, do
 sowui do usporobieniu i potety u
 Okuio. Do Botaniki obardaj u
 Okuio ui wile uchoy; wilmuui deko
 minowali xiota, wiehu masowaj
 Kie lio bi - z Tiryli wypry naty.
 Gabriel fikypruy zle opatruuy - Do
 Histoyi naturahuj cato po uowu
 opisy Robsar uani wydcuui u
 Moritru

V. Jerychi

F. Jerychi Moskwyjski

Wzrostu jerychi w rosyjskiej gadi
 leni sa na tym oddzielnym, ari oddziel
 pierwszy magistrum do low urzadow,
 dla tego powaynajazymy my cyfry i
 pisze jedyne zlozoscion domowych -
 Namaycitem jerychi w rosyjskiej
 jest Jan Wawrzyszowski radca
 broni podolskiej, wielem lat 34. Nami
 odbywad w roku 1805 ^{uamy} luzie luzie
 wty szkoła rok 10 ¹⁰ luzie luzie ad
 dyplomudzenia siem sub: 45 srebrum.
 Daje bluzę & wedyg gram muntyle
 puz, gromy zlod napd wydzany i
 wrywa wyzysio ostrow dniep + wad
 dniep ta daje jerychi historyk
 stwa rosyjskiej - Ze cwinie iwa
 jerychi puzpiszycami i tu mam wia
 stwie na rosyjskiej - Subo Namay
 cial mi mied spow bno i subrai
 wyzysio nam lowe wy uspow bno i
 ma jerychi dor mi puzpiszycami
 ma, thum awryie statucio, wrywa
 cy po rosyjskiej, muni wladia ma
 cyi whole, ~~luzie~~ ² luzie luzie
 jerychi porty urzadow znowy -
 Czapai-by byly malarz, aby urzadow
 wie wyci rabi i cwinie na
 pisnie - Nizse ~~ad~~ luzie luzie
 klasa stawa wia oddziel pierwszy,
 klasa III; IV oddziel drugi, luzie
luzie

skych adcliatow um po gadzin 3 an
ty hydrici. Klasa piąta i szósta
stawa odcliat tenci ktory ma gadzin
4 na hydrici - -

2 Joseph Francklin

Namyciel Joseph Francklin ro-
dun z Lubeciu podolski w wieku lat
35, ~~z wykształcenia~~ ~~z wykształcenia~~ ~~z wykształcenia~~
brał w szkole Białostki, potem in-
dostronalid w huc minica, skąd ma
dlarickie chlubie swiadczenia, - Ma
naryciculum w Bani woj 8., w piśmie
adcliatu dawad grammatyka He-
ministricy i wyprisy Godyla, w diod
drugid Rikinskego, lici same wy-
prisy, i nauwicznia temata z wy-
skicgo zprominisioni grammaty-
ki wyprisy - Dawad oraz uczenie
do thumawicja ~~z wykształcenia~~ z Francklin
belaje woela - prawowitoin Namy-
cila i pilnowi nader wistka, wypr-
wacienie dowyd dobru, ~~monticija~~
~~monticija~~ ~~monticija~~ ~~monticija~~ ~~monticija~~ ~~monticija~~
obaczaja uchoty, i kwoty ni mata
adow su, ~~lubie~~ ~~lubie~~ ~~lubie~~ ~~lubie~~ ~~lubie~~ ~~lubie~~ ~~lubie~~ ~~lubie~~ ~~lubie~~ ~~lubie~~
do Rikaria, ~~jednym~~ ~~jednym~~ ~~jednym~~ ~~jednym~~ ~~jednym~~ ~~jednym~~ ~~jednym~~ ~~jednym~~ ~~jednym~~ ~~jednym~~
nabudowni zuznia jezchowno
i stowach powiatowych, puzynaci
tuba ze jezyci Francklini lezini idni
wotki szkole ad wialu isnyph - dety
dycen nabydini gadzin 10. Manibon
wewrystlich adcliatach w granic

wiaryty byto bb. Nuncyent ma
pucy. rucyng ad dkt Barylicuwo
75 rubli srebrnych

10. Przyn mi mieli. Nuncyent Michał Tulowicz
2 Qubeni wotynickij wiclu lat 39.
Nowaty. kuryt is we swoicie, zda
wat examin w thumieniu i otymad
porowlecie nuz emia niemickijg
języka, Daje heluga, w szkole Bary
dkt 3 in tymenais Grammatyki
Kuninickijg i wypisow Godyla.
Kaszo jest ³ Dikuy i odclany uruowu.
~~thumien~~ ^{hutu} stopniowanu do icowu
jest do uspowolieniu uruowu jest
Nabo wauy ^{wymyng} jednan uruowu jęz
na powsthoruysz uwaru is wyg.
Zobycis nawet ze nuncyent spowobny
srym jest do dawenia powsthoruysz le
kuy i ^{wowicania} spawicht gramatykeruysch amireli
ich wycia w thumieniu i pisaniu
Jaloz iadane uruowu, cywor fi
sawia nowynguy i delinany i or b
re ^{uruciu nie nolu} wypisow. Noyr awiceni nau
czytela ~~nabo~~ powinny pnatue -
Nurion powsthoruysch is do j
kuyr niemickijg tucis awicior
wiscy jca do francuzki kuyr - Ogolnie
dawato is portuyski is języlu is

nieuniknionym wiesz, czego potrzeba
 w całej gubernii podolskiej ażeby
 brama była, imiennowicie znowu
 kasimierz Galicyi, i że wiele bar
 dzo zamieszkałych w Galicyi
 dawać na podole. wrob przywłasz
 edulnaya bezwzględnie usunąć to
 miasteczko ^{in wno} ziskrybiem nie
 bier. Pan Jankowski bierze
 od reprezentacji wlii sebrnych
 bo i instrukcie

~~VI. Dyplom~~ ^{Talenta} ~~VI. Dyplom~~ ^{profane}
 Naukowy i Innowaty Mororoff
 z Gubernii wotyński lat 32.
 nauki wicyst w tym mieście, da
 wać dyskursy na pod w Owruciu
 potem w Barze lat 7. - Talent nie
 poprobity i prawdziwe pomostanie,
 sthoda że mi miad dobych wo
 row i prowadzić; wlasny chęć
 prowadzić przytłumienie, i wiele
 spraw wad. Dyskursy Topograficzne
 dzieje ze wzorem przez głowę i lab przy
 stawy wypracuje - Morwion ma blic
 ho put forasta - figur umyśle i ry
 rowai do 30 urociw - Majac
 trudności ^{warunki} skutki dobych w
 piórowanie do myśleć i, że przy
 lepszych chęć nauki i w przy
 wiliu ^{własna} ^{rozporządzenia} przy
Urociw

Dyskursy
 H. Rybicki

uznawia wdzięk mi mogli, ~~prze~~ ~~z~~ ~~im~~
maie wzraue puchba, ze wopowawa
nie z uznawia stuoł innych, i ochu
ta i jwzypu puzniow ruzninydry -
d. Morozowski wotarym losztem
spowadzi sobie karad w ostromym

~~(17) za wzyiem posuzuleniem~~

stebiu w Tulrynie Libogracja, na
juna komulicni ad unym amia
ktorej ~~jest~~ ~~stebiu~~ ~~stebiu~~ ~~stebiu~~
mowa nie wyszta. + Li Ma mius mry
~~stebiu~~ ~~stebiu~~ ~~stebiu~~ ~~stebiu~~
nowe adlijat na wotarym morskoumy
~~na~~ ~~stebiu~~ ~~stebiu~~ ~~stebiu~~

2) Opłata Nawrycici

VIII. Opłata nawrycici
Siedmiu nawrycici rawnomych
biim po kub so. 45 rorem 315.

Nawrycic jerylia pcamerliog 75
Nimicliog 60, wosyiskliog 45
catego rorkumy wydatku naopdati
nawrycici rub. s. 495. -

F) Matewicz
Muryka.

~~W. Matewicz~~
Dwoch jest ciqgle utrymujacych si
pny stebie male racych do ostbistoy
klastoruj murylow. P. Mautow

shi na swrypa, a P. Kacyustai
na dste instrumenta. tba ni mate
go usposobienia. Wrohu muszty
Uz uznawia bratu helage muryka

Wzrostad namy

umrygli - VIII. Rozklad namy
w stebie Worskiy, padabui joi
w wile innych puziadowych stbo
Tach rawnomych ten muryk
stebie Gryn

trudna - Sądzę, że, równie jak po in-
 nych szkołach, są najlepsi - Obawiamy
 sobie z domowym dorozem stan i sporob
 do życia, w którym powodowami i ich
 resem, starajają obowiązu, swoj do-
 spytanie - Że ich to po większej części
 po szkołach naukowych wybierają
 naukowcy i klasy wstępują, i jedyń-
 wiek dajemy im ich sporobując
 się i jest narzekaniem ich do brzo-
 podpowania - Licba dorozów do-
 mowych nie odpowiada potrzebom -
^{znowy} Licba dwudziestu, a nie któryś dwudzie-
 stu kilku uczniów, jest to po kilku
 szkołach mieszkalnych, których do-
 pilnować dobrze nie podobna -
 uważaj, uczniowie tej szkoły są po
 większej części bardzo młodzi,
 optata dorozów jest to bardzo ma-
 ta, większa część uczniów jest po 13.
 roku - nie wiele po 6, a bardzo mało
 po 9, 10, 11, 12, 13, 14, 15, 16, 17, 18, 19, 20, 21, 22, 23, 24, 25, 26, 27, 28, 29, 30, 31, 32, 33, 34, 35, 36, 37, 38, 39, 40, 41, 42, 43, 44, 45, 46, 47, 48, 49, 50, 51, 52, 53, 54, 55, 56, 57, 58, 59, 60, 61, 62, 63, 64, 65, 66, 67, 68, 69, 70, 71, 72, 73, 74, 75, 76, 77, 78, 79, 80, 81, 82, 83, 84, 85, 86, 87, 88, 89, 90, 91, 92, 93, 94, 95, 96, 97, 98, 99, 100, 101, 102, 103, 104, 105, 106, 107, 108, 109, 110, 111, 112, 113, 114, 115, 116, 117, 118, 119, 120, 121, 122, 123, 124, 125, 126, 127, 128, 129, 130, 131, 132, 133, 134, 135, 136, 137, 138, 139, 140, 141, 142, 143, 144, 145, 146, 147, 148, 149, 150, 151, 152, 153, 154, 155, 156, 157, 158, 159, 160, 161, 162, 163, 164, 165, 166, 167, 168, 169, 170, 171, 172, 173, 174, 175, 176, 177, 178, 179, 180, 181, 182, 183, 184, 185, 186, 187, 188, 189, 190, 191, 192, 193, 194, 195, 196, 197, 198, 199, 200, 201, 202, 203, 204, 205, 206, 207, 208, 209, 210, 211, 212, 213, 214, 215, 216, 217, 218, 219, 220, 221, 222, 223, 224, 225, 226, 227, 228, 229, 230, 231, 232, 233, 234, 235, 236, 237, 238, 239, 240, 241, 242, 243, 244, 245, 246, 247, 248, 249, 250, 251, 252, 253, 254, 255, 256, 257, 258, 259, 260, 261, 262, 263, 264, 265, 266, 267, 268, 269, 270, 271, 272, 273, 274, 275, 276, 277, 278, 279, 280, 281, 282, 283, 284, 285, 286, 287, 288, 289, 290, 291, 292, 293, 294, 295, 296, 297, 298, 299, 300, 301, 302, 303, 304, 305, 306, 307, 308, 309, 310, 311, 312, 313, 314, 315, 316, 317, 318, 319, 320, 321, 322, 323, 324, 325, 326, 327, 328, 329, 330, 331, 332, 333, 334, 335, 336, 337, 338, 339, 340, 341, 342, 343, 344, 345, 346, 347, 348, 349, 350, 351, 352, 353, 354, 355, 356, 357, 358, 359, 360, 361, 362, 363, 364, 365, 366, 367, 368, 369, 370, 371, 372, 373, 374, 375, 376, 377, 378, 379, 380, 381, 382, 383, 384, 385, 386, 387, 388, 389, 390, 391, 392, 393, 394, 395, 396, 397, 398, 399, 400, 401, 402, 403, 404, 405, 406, 407, 408, 409, 410, 411, 412, 413, 414, 415, 416, 417, 418, 419, 420, 421, 422, 423, 424, 425, 426, 427, 428, 429, 430, 431, 432, 433, 434, 435, 436, 437, 438, 439, 440, 441, 442, 443, 444, 445, 446, 447, 448, 449, 450, 451, 452, 453, 454, 455, 456, 457, 458, 459, 460, 461, 462, 463, 464, 465, 466, 467, 468, 469, 470, 471, 472, 473, 474, 475, 476, 477, 478, 479, 480, 481, 482, 483, 484, 485, 486, 487, 488, 489, 490, 491, 492, 493, 494, 495, 496, 497, 498, 499, 500, 501, 502, 503, 504, 505, 506, 507, 508, 509, 510, 511, 512, 513, 514, 515, 516, 517, 518, 519, 520, 521, 522, 523, 524, 525, 526, 527, 528, 529, 530, 531, 532, 533, 534, 535, 536, 537, 538, 539, 540, 541, 542, 543, 544, 545, 546, 547, 548, 549, 550, 551, 552, 553, 554, 555, 556, 557, 558, 559, 560, 561, 562, 563, 564, 565, 566, 567, 568, 569, 570, 571, 572, 573, 574, 575, 576, 577, 578, 579, 580, 581, 582, 583, 584, 585, 586, 587, 588, 589, 590, 591, 592, 593, 594, 595, 596, 597, 598, 599, 600, 601, 602, 603, 604, 605, 606, 607, 608, 609, 610, 611, 612, 613, 614, 615, 616, 617, 618, 619, 620, 621, 622, 623, 624, 625, 626, 627, 628, 629, 630, 631, 632, 633, 634, 635, 636, 637, 638, 639, 640, 641, 642, 643, 644, 645, 646, 647, 648, 649, 650, 651, 652, 653, 654, 655, 656, 657, 658, 659, 660, 661, 662, 663, 664, 665, 666, 667, 668, 669, 670, 671, 672, 673, 674, 675, 676, 677, 678, 679, 680, 681, 682, 683, 684, 685, 686, 687, 688, 689, 690, 691, 692, 693, 694, 695, 696, 697, 698, 699, 700, 701, 702, 703, 704, 705, 706, 707, 708, 709, 710, 711, 712, 713, 714, 715, 716, 717, 718, 719, 720, 721, 722, 723, 724, 725, 726, 727, 728, 729, 730, 731, 732, 733, 734, 735, 736, 737, 738, 739, 740, 741, 742, 743, 744, 745, 746, 747, 748, 749, 750, 751, 752, 753, 754, 755, 756, 757, 758, 759, 760, 761, 762, 763, 764, 765, 766, 767, 768, 769, 770, 771, 772, 773, 774, 775, 776, 777, 778, 779, 780, 781, 782, 783, 784, 785, 786, 787, 788, 789, 790, 791, 792, 793, 794, 795, 796, 797, 798, 799, 800, 801, 802, 803, 804, 805, 806, 807, 808, 809, 810, 811, 812, 813, 814, 815, 816, 817, 818, 819, 820, 821, 822, 823, 824, 825, 826, 827, 828, 829, 830, 831, 832, 833, 834, 835, 836, 837, 838, 839, 840, 841, 842, 843, 844, 845, 846, 847, 848, 849, 850, 851, 852, 853, 854, 855, 856, 857, 858, 859, 860, 861, 862, 863, 864, 865, 866, 867, 868, 869, 870, 871, 872, 873, 874, 875, 876, 877, 878, 879, 880, 881, 882, 883, 884, 885, 886, 887, 888, 889, 890, 891, 892, 893, 894, 895, 896, 897, 898, 899, 900, 901, 902, 903, 904, 905, 906, 907, 908, 909, 910, 911, 912, 913, 914, 915, 916, 917, 918, 919, 920, 921, 922, 923, 924, 925, 926, 927, 928, 929, 930, 931, 932, 933, 934, 935, 936, 937, 938, 939, 940, 941, 942, 943, 944, 945, 946, 947, 948, 949, 950, 951, 952, 953, 954, 955, 956, 957, 958, 959, 960, 961, 962, 963, 964, 965, 966, 967, 968, 969, 970, 971, 972, 973, 974, 975, 976, 977, 978, 979, 980, 981, 982, 983, 984, 985, 986, 987, 988, 989, 990, 991, 992, 993, 994, 995, 996, 997, 998, 999, 1000.

~~Dorozca Skatowy - A. Alexandrowicz~~
~~Skatowy~~
~~Skatowy~~
 Dorozca Skatowy - A. Alexandrowicz ^{Karnosi, Smolny}
^{XII Dorozca Skatowy, Naukowy i Karnosi}
 ty brzoński, postanowieniem Sena-
 tu Uniwersytetu wrychdem ^{ty} szkoły
~~skatowy~~ resunowu ad obowiązu
 dorozcy ^{ty} władze i niem, aby niegdzie
 na dorozca narzadzany nie był - Wła-
 dzy

Władca powołał cyrulika zaboru na
 wyznaczone punkcie nie swaje Kradaw
 uniwersytetu, iż dla niedostatku odd
 Kdatnych na prefektów przy musrowa
 bytu i Aleksandra wicrowi poruczy
 obowiazek dorozny w Baze - Krad
 Uniwersytetu wzraze postawo winicy
 swego nie zmieni, a i Aleksandro
 wiaz, unadporozny nie pnestaje spra
 wowa - o ^{przemianach} ~~zabawach~~ wadach jepp,
 Kelana juz i sprawa w raporcie o Slew
 Kowskiej - to do urab Krowna
 dziecia musownego ryoda i dobra has
 nowia wicem in utrymuj - pnto
 Krowy i Jozef Kubauswiez sprawa
 cy pntkiem lat litkanusci obowiazki
 nauzyca i a juz od lat to bezacy
 klaszemu w Krowna Krowa i Bary
 lianow w Baze, Krowna Krowna
 Krowna nie postawo winicy, inchoff
 Krowy spruja, a lubo wry we Krowna
 pnto Krowy Krowy, do uawosci in
 wustniej jednow; ponadtem Krowna
 go Krowy in nie musza, a nawet
 dla Krowy Krowna nie musza
 potrubny pntocy w Krowna Krowna
 utrymuj; w Krowna Krowna in
 do ~~inchoff~~ ^{inchoff} wuliry de i a
 Krowna Krowna; Krowy, jalubowin
 utrymuj po inchoff inchoff ponadch
 Krowna Krowna - to inchoff Krowna Krowna
 Krowna

Przełożony Kłaftern

Nawozyca

113

wstępny mieszaje - 2. Muznio ^{nie} nawet
Musy sroskiej potowa ludwo biu
swiadectwa; 2. Groźnych kusi wzni
wie najwizaj opuszczaja srosky uibio
roz swiadectw - ~~to do wozu ostataich~~
~~klawach najwizaj jest domowych do~~
~~roz uia - Zamiast utony wyprawianiu ulafu~~
~~szesciu jow w Gypu nariach pryzkuciny~~
~~tyto by porownai jafstmo tuu powia~~
~~loweni swiecieni uka powowdrie~~
~~skoty parafrazy najcha - Muzio~~
wie w do uwruciu i puzk powania
swojego datuy byli od wrotkiej zeso
krawci, ale huz nie widai na nich po
rytku nauki i wychowania - Bez
gorki o si i piaz w nuczycielach, pit
noici w uwruciu nie ma, a puz ma
ty krawci i rozwohionym ponadu
szkoheym, ubojstwo na wrytku albo
wiazpli uwruciu jest najwizka, i wia
duj szkohe nie ma tuu waltki de
resty jow w Bure - Terbi in uwruciu
wie niedopuszczaja kadney zeso znou,
puzryne puz jest kuzowu blitkoi
dewow rodrucielstwie, do telowch bez
ukhodzary uwruciu reszoty uia
jow - Najwizaj szky szko ty uwruciu
ictu do pulisty, do kuzubaryj i ma
obowiazpli puz adue, z ubowisi i lito
szky mate w nuczach postapili pu
wraaja do domow ponuzaj rodris
rom w puzach rolu crych - Roznica
wskala szlachty Berskiej od uwruciu

obchodzie wlucechick jest ta ze maja
wzrostu nauficnie w orho tuch, chworych
jessem rasow i wplywem miydy
old Termitu wzdrowie, i chet nie dize
odclaję do szwoty w letorach w Ojcu
wie i chradowie ⁱⁿ swyple. W in wrych
prowincie rownie oindlych szwoty
wlucechick jow up w Owsulicite
Kzopta pstruby unubri nie kucija i rany
wstet od szwoty - Anadunin
szwoty puzupiatwej w Bane, i da
nie pstrubnych wiadomosci w rarym
minte by willei wplyw na puzupie
ciwie skame szwoty kum nie
skhajaj i obud kum puzupie -

2. Miszkowia w ruiow domow miszci puzupie kuzoty
jest 34. nie worythie puzupie do
bo i wygodnie ^w letorach dawe ^{prawy, w ruiow} ^{ca} ^{ca}
dosi ^{a ni kuzie naws} ^{womleho i w ruiow}
wygodnie, cale puzupie ^{w ruiow} ^{ca} ^{ca}
nawto willei kuzie w ruiow ^{ca} ^{ca}
mieszci - ~~to kum mieszci w ruiow~~
~~to in w ruiow~~ ~~ca kuzie~~ do ruiow w ruiow
godnych kuzie do kuzie ^{ca} ^{ca}
kuzie obserwuj ^{ca} ^{ca}
nie, w letorach nie willei ruiow w ruiow
dosi, w ruiow kuzie mieszci w ruiow
pte i nie wygodne, w letorach w ruiow
irby nie willei ca jest kuzie w ruiow
w ruiow - kuzie kuzie ^{ca} ^{ca}
i kuzie kuzie, kuzie, o kuzie w ruiow
puzupie i kuzie, w ruiow kuzie kuzie
irby ~~ca~~ puzupie w ruiow ^{ca} ^{ca}
kuzie

114

liwy w rás thwiewaj, iaz powi
 tu szkodki baroko spiacz ~~szkoda~~
 nad blawinn - wlasnie to gromadze
 i cie sie miszrua ^{przeznaczajac sie do} ~~szkoda~~
^{roznych} miszrua chorab - Pomowaj, uwrnio wie
 optarajaz jur, sokie libera pomowia
 potub a bytoby osobny dnu dla cho
 mych optarajaz. Optata tu miszrua
 mi restotem ad 7 do 10 dublina
 row ad osobny. ~~St~~ Barybiemie wlla
 wtopre utymnuzaj uowillt ktory
 w dawnych czasach bywac ^{dosu} ~~baroko~~
 lierny, dxi's pizciu wmin tyllko ~~roz~~
 uwrnio. Optata 7^o rub: marea -
 kommitelowani sa dobre utymnuzaj,
 dxtos ma nad miszrua jedu xpanem
 cilt iowbuz puzdemy do nich ~~mit~~
~~St~~ Francurkiego i miuminkiego byz
 pa Jan Bohl rodem z Pruss
 ktory pensyji ma tu: 45! ~~klapto~~
 on - bawech uwrnio miszrua u
 maneryciti swiechich Placa, tu
~~rod~~ stanyg do 200 puztawanie
 feluzji i uwrnio wygody M: 120 st.
 u dawbuz, krescu ubogich uwrnio
 utymnuzajaz, wotcu wotcu bez puztaw
 i r ar em puztuzaj, ~~klapto~~ raz puztaw
 jedque to puztaw ~~st~~ szkoda wotcu
 ryz uwrnio utymnuzaj, puztawaz le
 luma Pena Madru shierz. ~~sheria~~
² ~~ma~~ to Prinapre ^{ida} ~~ubogich~~ re stituti
 ad uwrnio, ~~sheria~~ puztaw 2 rabe cunia

3. Litham Sakobuz

XIX

Prawy Naukowe
1. Biblioteka

w szkołach publicznych wicyj i
 oradu powiaca natrabenny udrinici
 anizeli w szkołach Turichin
^{XIV Prawy Naukowe}
 szkoła ta najuboższymi jest ~~prawni~~ wpo
 tuteż do nauki powicy - Biblioteka
 pro większej części storożna z kosa, gpa
 pomnych, mało bardzo mndruś nauko
 wych - Stowuikowi kart qu graficzny
~~do brzo~~
 ryota prawie nicma - Stowuini do pu
 pisa iastrulcji wpyhuj rostawitem kale
 amie abij rycto kosaq puś pornduict
 dyschaji puśtano do ^{skadu} ~~skadu~~ ^{mywoty} ~~mywoty~~ ^{tytu}
 z pism periodycznych utony ^{mywoty} ~~mywoty~~ ^{tytu}

2. Gabinet fizyczny.

Druze dobre ekspozycji. Gabinet fizyczny
 ma tytuś machine Steticyzna, i pma
 matyryka nie w naj lepszym stanie
 bestara, stor Galwaniczny, dwa rwin
 ciodta robletke metalowe, wite srebrny
 mikroskop, i kilka innych maty
 waji naradni - Naużdia niwiničke
 odpowiadaja potubie. Ma pomuśie
 nie Biblioteki i Gabinet fizyczny ^{wp. ergali}

~~nie wiadomo~~

^{wyjednał} ~~wyjednał~~ ^{rozpina} ~~rozpina~~ ^{rozpina}
 rokowej 7. 1000, co w protokule hom
 niszcy 130: Schulen: ~~zakreśloni~~ wo
 tyński dnia 12 paździer: 1810 roku
 napisano. Księgi oghuj na wydana
 nie tych piniudy ni ma, ^{ni ma} ~~ni ma~~ ^{ni ma}
~~ni ma~~ ^{ni ma} ~~ni ma~~ ^{ni ma} ~~ni ma~~ ^{ni ma}
 bny wydatku na pomuśie Biblio
 teni skobny, co nawet protoryny or
 obuwadcyf ni ohy ofiure ryto ryota
 nie wie - Gdymy stan fundusiu blupho

Kłusztora Xl Bazylianus w Bane
 dorwałat, moim byto by radca opta
 ty ratelyj ofiar, a przy najmiej Bi
 blikieli Kłusztoruj udta wyi' uo rachu
 mu, potubru msicpki dlaszto ty, a
 ad Biskupa i shtoty jest opod Xl
 Bazylianus w 10 ^{rozmiary} mowgus, u paturuy
 w dobre gatunki dnuu uwocowph
 imata oranterye, mo ^{uio} nis ^{wiel}
 roshy orlobuqk, inogtly sturyi uerwa
 kuogio, Botanicuy i do do' wiadoci
 ugradnieryh, q dly by tito uniad us
 nim rajai i miat do tyo ochole; do
 lad ueruiowa zmiyo nie honyskali

XV. Zabudowanie szkolne
 Zabudowanie szkolne

Jedno churpistowu shtoty Kłu
 sztoru puznucione jest uo sale do cla
 wania bilicy; ma uo uunur uo huryy
 lwr-powndia, rtklusztorant. Wejsci do
 sal rucorytary otwoctyph i galunp
 uuroowanyph. Na dule jest sal puz
 na gone chio, i jedna w ranyu Kłu
 sztoru; atau w ruytlic bilasy; kłepa
 wshpna mui' u wygodu i abstru
 sale. uobnasala na Ry sunbi lwr
 tno wygodu i swiatla -

XVI. Fundusze
 Fundusze Kł Bazylianus w Bane maja obowia
 zku uroenia pudunpny; alio Myromia
 staniu churwono-Eduka cyfne, i pichu
 posiadaru kłusztoru po-pru icliuy
 w r. 1781. udelunyo puz ^{uio} kłus: Edukac
 uwarunlium rctny uypocania shtoty - Tyo

Z powodu rozprawy funduszei s.t.
 Barylianois Karlich, Kunij z wyph
 jeszta puz, nieregularne optacaine pro
 unto w ad ^{uw} fundusze wyph, za zekun
 leniem ministra spraw duchowuych
 i naradzawcy oswiecenia, przynam
 dla nich rozobnych Cukcyjnych fun
 duszu, rozny dodatkowy ptacy dla
 tutejz z wyph utymania s.t. sub: 1.300

2) Ofiany

Kuchat Barski Kapisu 1804 ofiaro
 wat ptacie ro roznie na s.t. 60
 lbrz od roku 1812, przynamowy dekre
 tem Kommissyji sed. eduk. optaca,
 do starozajac w amie miso dla Kluffe
 ra, Cychi Kuchata amirata ad 1.1804
 do 1812. optawna prostata, puzny
 wiadomo sa ni ma - Adajenis ~~ist~~
^{Wione}
 puzny ad kuchatu Kapisu amirata
 Kony's s.t. 60, ni ras' na utymania
^{komissyji s.t. 60}
 Kuchatu; i w in wyph mis each opta
 podubne Kapisy Kuchat puzny, po
 wiazny ~~stary~~ na utymania ogrode
 Botani czny; puzny wozni puzny
 na Kuchaty Kuchaty s.t. 60 wiazny
 trubeje - Opuzny Kuch, s.t. Barylianois
^{ist s.t. 60}
 ofiarowalica ptacie w raze nie ma K
 Kuchaty; gabinet puzny puzny
 sub: 150 - Kuchaty puzny
 Kuchaty s.t. Kuchaty wiazny
 i s.t. Kuchaty Kuchaty wiazny;
 Kuchaty Kuchaty Kuchaty Kuchaty

na pomieszczenie piwnicy i innych
opracowań i materiałów
wypisane od
Kuchatu Leo III: i 150 mbl. i d. Re
Cybickim były opłacone, srota mia
taby i tacyz rozrzuca do chodu r. 20
na pomieszczenie Biblioteki i Gabinu
kupiczywego, oraz za tyto i za lata
puste - Egiptosi spawiali
wsi wrona tyto by in dozwolili
by kwiczkowaci kultura: ^{czym} przed
nichwo kora: ^{widni} ^{reumy} dozwolili
do adyktowania za schowkowanych
d. d. Barykawanu Barstina fundacji
amiciowici A. Turydylki wojerwicki
ktore niaste robie przytaczam.
2^o Summy kuzinacji 56, 66 2^o p.
na do brach ~~Ula~~ ^{Stu de nece} ^{in powiecie}
woryckim, i 12000 2^o pol: na do
brach wsi kuzinacji w powiecie
kamienickim leza cyph, ktore niegdys
powinca Barykawanu przywazy
ta na utrzymanie Seminarium w
go w kamieniu, a probem od daty d. d. Re
Cybickim Barstina, aby mieli oin
oplacony na wyci i mogli tutow
utrzymac srota - Kuzinacji na
Cybickim oddany rozkad kuzinickim
Manastera piwnicy Murzy i Trozicy
Gubon sypickiego wypracowania
~~summy funduszy~~ rozrytki do
kuzinacji kamienickiego przywazy

opora o summy pomon monaster
sho Trojecki za sekwestracj^o na dnie

3. Statuta ad Miriion

Ze statutis miriionis resolu pmiestyn
byto pnycho du ad 1714. g. 5. wro
busidzym i shobuyu westto do r^o
dorowy chatorowy ~~shoty~~ ^{ad usluion}
ad 2096. g. 5. kryli Rub 314-32²
wypaw Ru: 249-12. ^{hob} porokato
Ru: 65-30. - dube pnyruam
nie statutowoych pmiestyn ad
wziion jest naopdate, nuncyji
la Religijsi Gubno resp. wyprania i
na pmiocy naukowe, jidnuo le
puzniowze abraam byty na potue
by shoty, na opat blas, swiatto.
potreb y dumer laduyi, upitate, shoria
~~szu na nunsu, usuna~~
~~shobuyu i chioroga~~, - kapelan
opokowajszys kury wyprania do
kaje bytlo rus: 36. Statuta la
kora wroay kryni shoto 300 Ru
mugdaby wytarayz naopdate
Reputaciai kauray, ale opatue nie
potreb shoty ualere w wimno
do s. s. Darylianow - Rachu nno
tych pmiestyn puzimiszin w kuryz shu
rawa pnystana ad dyschuyi. ~~na nie~~
~~shu le nie shobuyu ale shobuyu~~
Ruzijczy

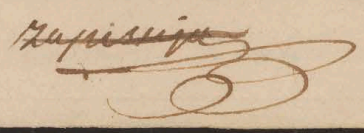

Grudy parafialne

I powstawać mia Bis lupu dyca
 Byi Kamienie Pałostki, i utrudni
 w Soboriskim bytym proserum
 Kominis: lad: Sob: wotyjskiej
 Jedolskiej i Kijowskiej, tny nijsa
 natararom w powieci Mubysow
 skim gdui i tny parafialne przez
 plebania majaru utrynywai to
 jest: w samym nijsai Mubysow
wie w turywie i Kopygradie.
 W tych dwach abataich nijsaich
 i tny nijsa ni byty na prowaadu
 w Mubisowie kas i Mubis
 Taj ¹²⁴⁷ ~~Mubis~~ Kominis Katedralny
 abnaphu omianskiej utryny
 was dawniej i tny ² ~~swietosnyph do~~
 chudai, ktora dla braku polowek
 i dwyduzyp domu na jej pomies rac
 nie. Kominisate nie ~~na~~ ar, nanyfai
 w roku 1821 Kopydnie nie ~~zambuzfa~~
 a i Kominis ¹²⁴⁷ ~~Mubis~~ pro bozoz
 i administrator Katedry Mubisowskiej
 ni druje o lewsyphen stowawie do
 rozporzadzie nijsaich ~~zaboz~~
~~zaboz~~ dyca ar a huj chubwini ~~stura~~
 K Kedd. — w roku 1823. pudoras
~~przez~~ proyardu przez proli baw
 Majasnijszyp lesana Tni, Mii
 i tny Mubysowu pudali prober

Mobilow nad Dniestrem

+

Tymczasem w dniu 14 października 1840 roku
tychże chęciach pomyślności w obrotach
moich - w Art. 34. sąsiadów
wobec Państwa wziętych pod
moje ręce do Moskwy, aby
nie był mi na przeszkodę
w obrotach ^{oraz} i porządkach w
Magistracie miejskiej i plebanii
względem jej utrzymania - Skoro
do tego potrzebna abstrakcja wziętych
naturalnie do Magistratu domów, ale
zudem tychże domów - by ^{o dyspozycjach}
ad Magistratu i dalej, ani by
ktoż na skutek nie przysłał, ani
byłbyś dla dobie ^{wzrostu} ~~wzrostu~~
Oryginalnie miasto chciano w przyrodzie
i wiać im sposobie do utrzymania
stały, widzieliśmy być mi Moskwa,
ani by Magistrat przy mi dekrety
w tym potoryć nie mógł - Skoro
możemy niejszożę probować
jakim już wywarit probać mi
Moskwa - Ktożby więc traktować i
utrzymać i do tego parafian
miejscą fundacji edulencyjnych
na w miasto reszty jej strony
do planu i wzoru w przyrodzie do
wydawnictwa domów - przedmiotem

6.) Przemysław Namysłowski

podziękuję zaś serdecznie parafrazę
 słowem mi do potuby unijca zale
 kato-by ad piniwy Samyphre unij
 rhanicno uniate - Dziękuję wlewno
 kurie wile jał namysłowi lewicy
 cyph in przywatacy in stolucy i wy
 chowaniem, aże jodeu tyllio Jedo
rowicz Jozef ma swiadectwo i wot
 nowi uiercia, imi Macass mia
 monicci, Stebanowski, Sobutko
ski Proszkanski, Sto bypiski,
 dwach uniwadomego nadwis ka,
 i jodeu nam cywil cła dżici gre
 low, kadnego upow at unia unij
 maja, a wot na wotwani dy
 rektury podalstwi i pilnowatue
 odryw do unijcowy Polacy, aże
 in do ex amium stawiti, aże bez
 jalnego kolwim, aże in churctawa
 wotwry edubacyj unij ^{vile} chur
 ti - W Typh przywatacy unij cy
 celi unijcy wicyj sta uniwisio
 jedi abojci - Jed rowicra i
Macasa upow Stup unij i wof
 syjsticgo unijcy jesien francuskie
 go i uniwisio unijcy, i Typha
 Typh tak uniwisio przywatacy li ony
 przywatacy unijcy uniwisio unij

potrzebie potrzeb a szkoła Publicz
niej która bez względu na wiek
sua an wu obliżony wielu jest
potrzeb na dła miasta ^{dozry} ludzkiego
handlowego i przemysłowego -
Złoty lich domów w Szachole
nowi jest 110. Gręblich 97.
orunjanlich 50, innużel nio
szum chuscian 545. - Rypow
585. ratum 1387 -

~~6) Ostatec~~

Drugiej strony Dniestru o
wioski, od miasta bry w obaw
dru Bessarabii drugiej Mias
do Ostaki ludu sia i Obres
nowia, prawie wu hile waw
rowne; Zasadzażni uerwio
Zradnic tw przychodzi do przy
wabygł nauczyli do Włchi
lawa -

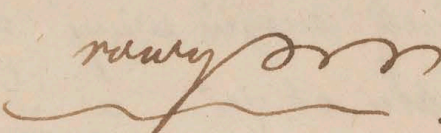
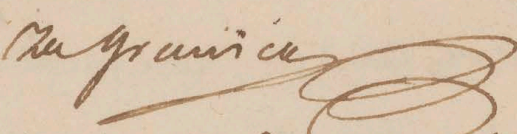
Procurator Honorarj Dorosca Pawintu
nowy  Mstislowskiy P. Skarbinskij
Monarz od lat Willeu miasta
Magyaria  ^{Dawar}
Honorarjusz Dniestru w Medzianin
P. Honorarj. notuindromy od Szach
Unimuntow. P. Sulatylski
P. Pures z dno epantum. P.
wian Mohorowicki -

17) Tabella fundationis Gymnasii
in Saaxoniae Gubernii Godolphei



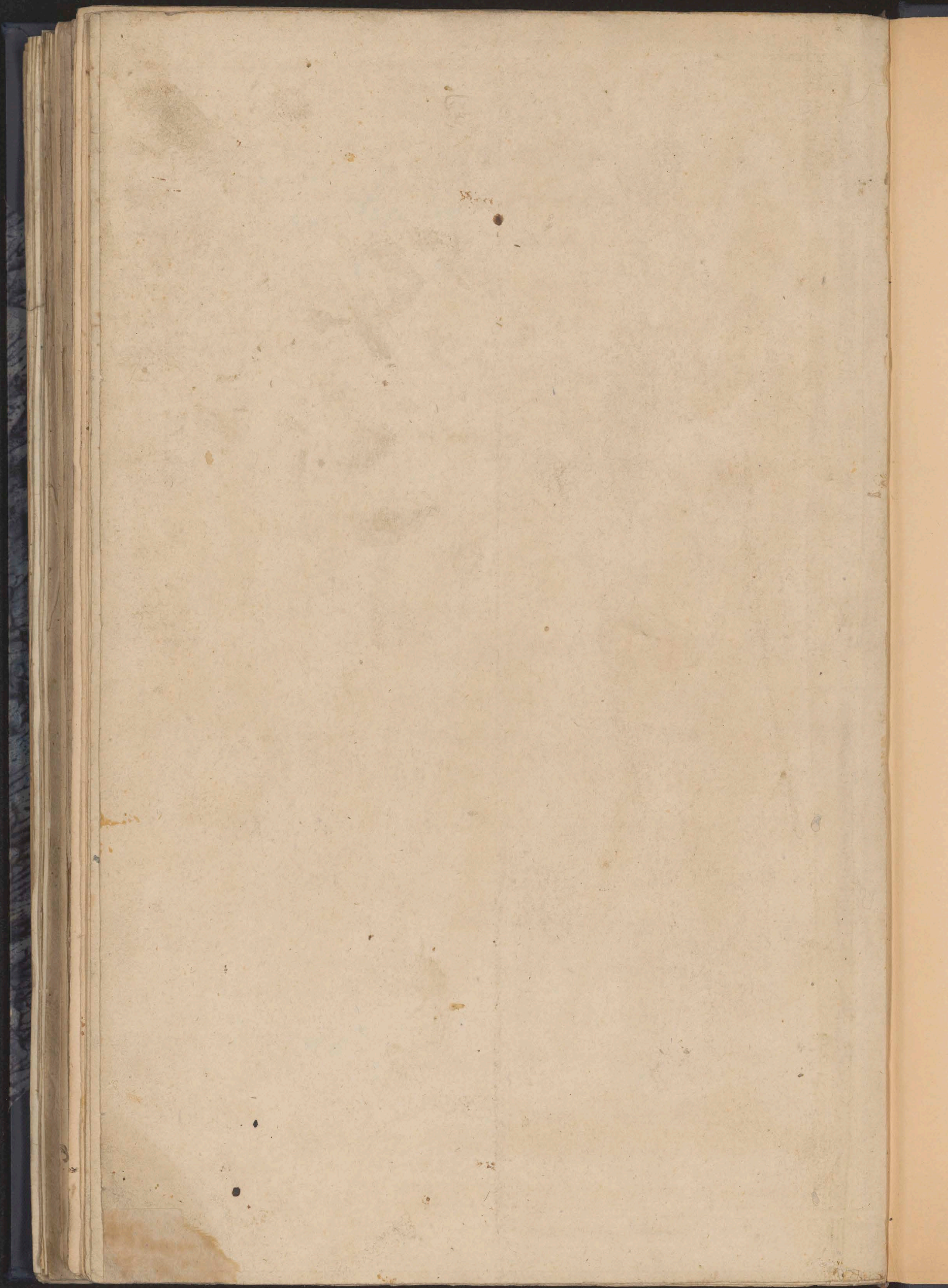

Fol. 123

Wintaja szkół podolskich
pocz. Koszowiec Moniuszka
w r. 1824.

Kupec ad Gieycku 1920

Is on
wielki
pogody
Koszowiec
Toski
wielki
wielki

~~11~~
~~336~~ 9

