

Akta (prawnie wyłączenie kościoła)

tyczące się następujących miejscowości w powiecie rawskim:

Boguszyce, Budziszewice, Czerniewice, Domaniewice,
Inowódz, Kremenica, Legonice, Nowe Miasto, Rawa,
Rzeszyca, Sierchów, Ujazd.

Z lat (1562), 1782-1838.

Darował p. Jan Gombowski z Warszawy, 4 maja 1906 r.

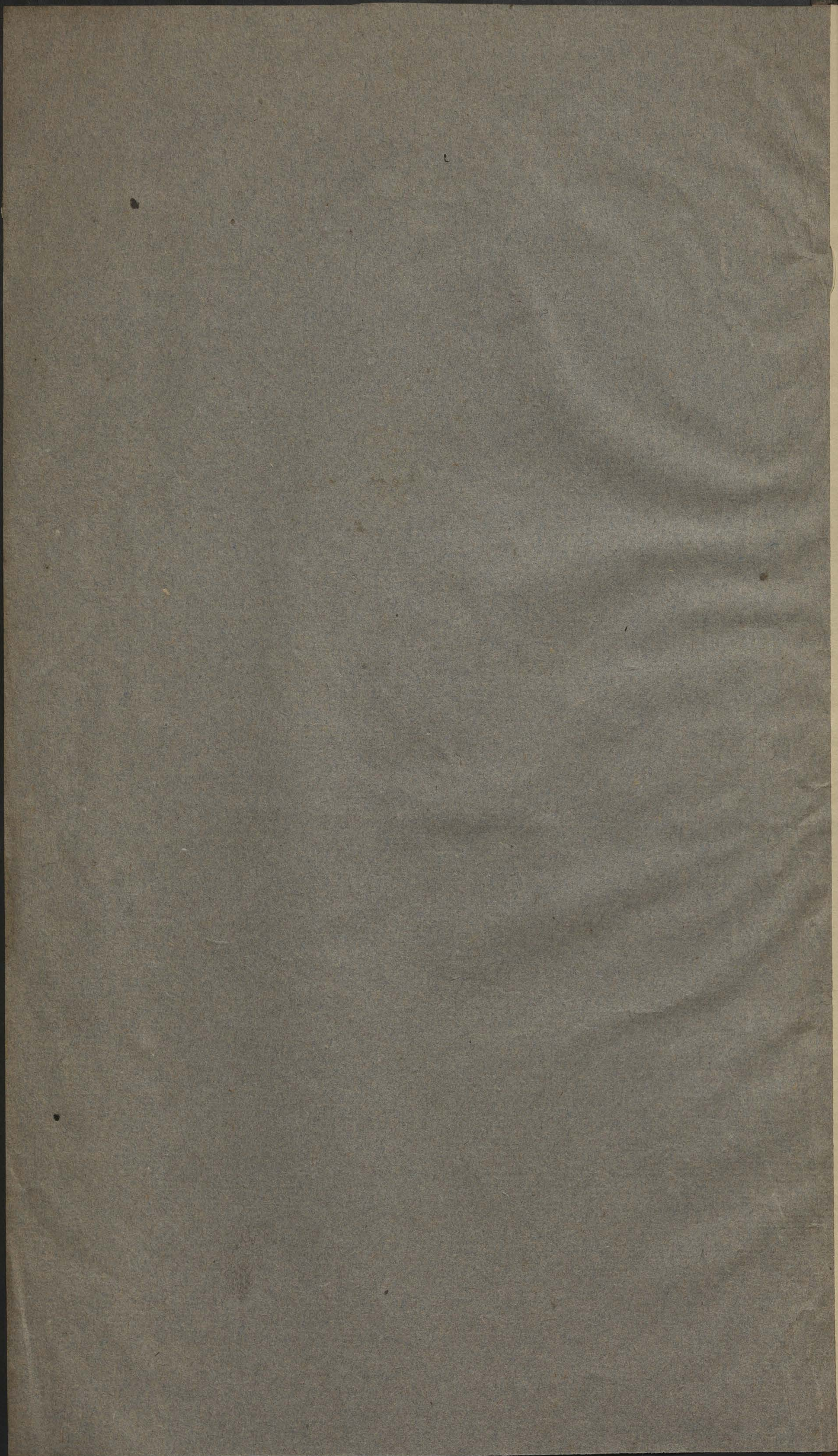



pisanie Inwentarza Koscielnego M. P. adaięcego się
z Sreber, Ceny, Miedzi, iakoteż Apparatu,
Bielizny, i innych Mobilioſ, przy Kościele
Parafialnym Boguszyckim z najdziejſzych
się w czasie Wizyty Dziekanſkiej odbyły
w Boguszyckach Mniejszych
Przez W. H. Jana Podzbskiego
Dziekana Dekanatu Rawskiego
Grobozra w Michałowicach
Dnia 10go Miesiaca
Października Roku 1816

Boguszyce

Nro 18



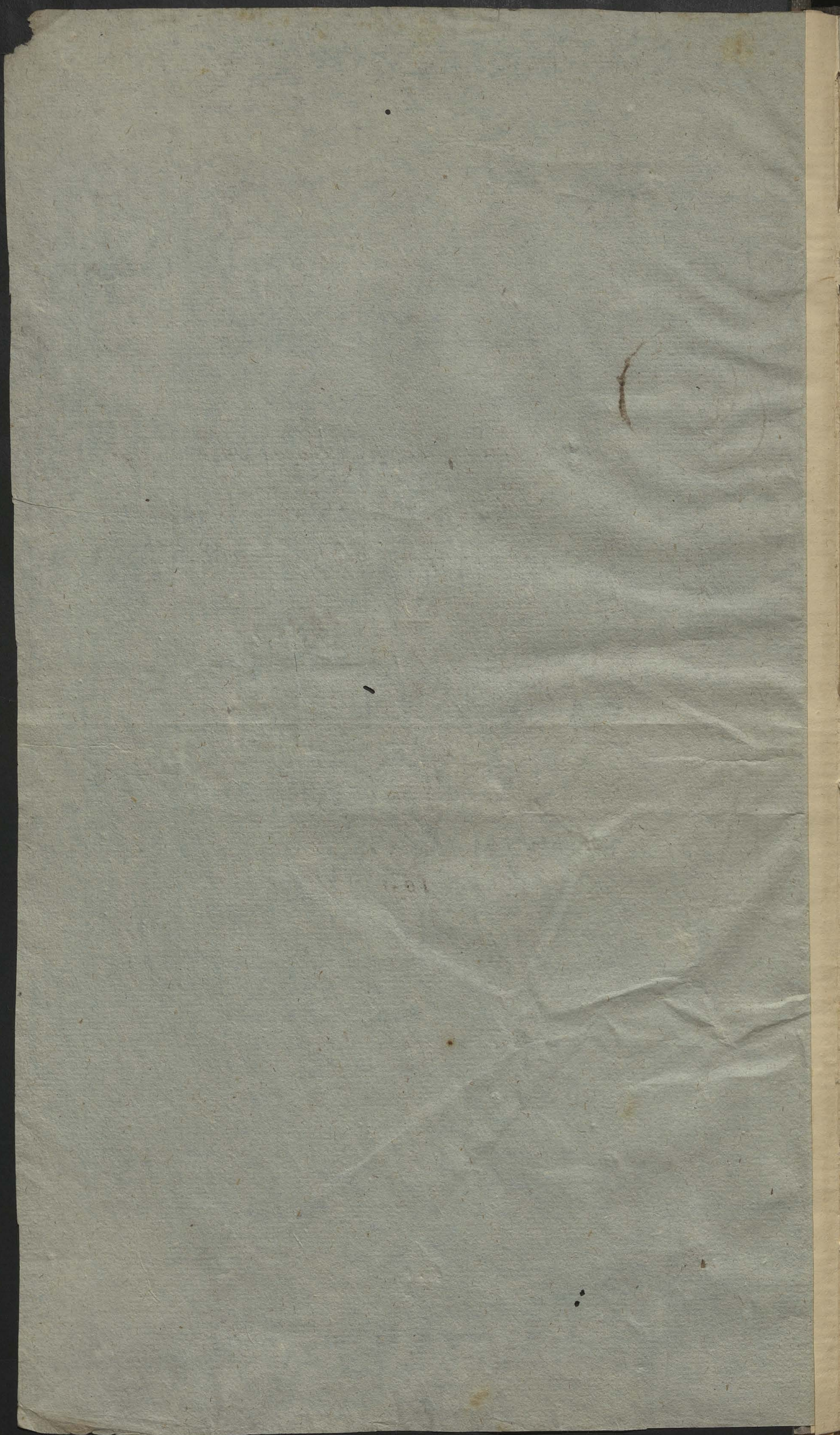

Sprawy i Ruchomości Kosciola Boguszyckiego²
Srebro

- 1.^o Kielichow srebrnych trzy, z dwiema tablicami Patenami
z tych dwa portowane, trzeci zaś spóloty we wnętrze
wytarły nie mający Pateny, i zamiast Ruski Kłosey w tym
Kosciole nie masz wryty jest do Cyborium —
W Oltarzu N. Maryi Panny jest sukienka Srebrna mata
Pół teltcia Stugosci trzymająca, z dwiema matami Koronami
Melchisedech srebrny wytacony —
Patena do Chorych jedna —
- 2.^o Miedziana Taca do Dura do lawatera jedna, Lichtarz Starodawny
iuz nie zdalny jeden, Turbularz z Lysowki jeden Stary —
- 3.^o Miedziany Kosciol pobielany do Chocimelny jeden drugi także
Pomniejszy do Wody Swietosny — Debanuszek z przytryciami do
Lawatera, Wieszka na Chostycy jedna —
Monstrancya Miedziana wytacona
- 4.^o Cynowe Naczynia potrzebne na Olea Swiete Tacka mata jedna
do Chustu Krzywana — Lichtarzy Cynowych wiskrych za tego
Rzeczy Sporzadzonych na Wulkium Oltarzu Srebr, — Stosowych
na tymże Oltarzu dwa na Oltarzu N. Maryi Panny Miedz-
nych Srebr —
- 5.^o Zelarow Lambkow przy Drzewiach Koscielnych z Regestrami i Wku-
rami trzy za terazniowego Rzędy wyporządzone, — tutek
i Wkurami do tychże Drzewi trzy — Zelar do piroszenia Oplatkow
Starych dwu — Młotek jeden — Cyplik od Kosmoskiantow jeden —
Dzwonkow Malych Ctery — Szarypcow trze —
- 6.^o Drewo Koryzow Koscielnych wiskrych dwa, — Trzeci maly
z relikwiami dla Celebransa Ambona jedna Konfesyjontow
dwa — Lawki stare nadrynowane — Formy Kanoniczne dwie
Przed wulkium Oltarzem — Krosło Drzewiane jedno —
Kafasalk z trumna za terazniowego Rzędy Sprawosny —
Mensa z trumna z kruszadami na Apparaty w Laboytji
jedna — Skafka mata na Kielichu na Mensie Stoiczka jedna
Druga z kruszatkami na Burse i Korporaty — Skrzynie dwu-
na Laboytji z tych jedna Piasami zelarnymi opatorona i Lam-
kiem —

7^o Szkoła Lustra Dwa jedno w Łabrystyi, w którym Pan Jezus odmalowany Drugie na Obrazu S. Mikolajia z Wyrazem Matki Boskiej Czystochowickiej - Amputek Ctery

8^o Kramieni Portaleto z Relikwiami na Obrazach trzy - Kramieni Starowy przy Drzwiach stojący na Wodzy Święcony

A. P. R. A. T. J.

Biały kolor

1^o Kupa na tle białym w pasy Paliowe, z materji idwabny z Szeptem Karmazynowem bez Galonkiw Astrachaniz Granatowy Podryta Kupa z materji idwabny na tle paliowym z Szeptem białym Parterowem bez Galonkiw Astrachaniz Czerwony Podryta Ornament suto haftowany z Łotogtow z rekwizytami iden

Ornat Lamowy z Kolonny Atlasowoy Kolorowoy z Relikwizytami iden

Ornatow Parterowych z rekwizytami Dwa

Ornat Stary idwabny pismorancasowy z ty brakuie mu Relikwizytow

Czerwony kolor

2^o Kupa Atlasowa z Galonkami szychowym nadrynowana Astrachaniz Czerwony Podryta

Ornat z Axamitu Szyconego z Kolonny odmiennoy z rekwizytami

Ornat Atlasowoy Kolonny białej z rekwizytami Stary

Ornat z Materji idwabny w Kwiatki i pasy z Galonkami Szychowym bez podrywki z rekwizytami stary obydwu reparacji potrzebny

Zielony kolor

3^o Ornat Adamaszkowy z Herbem Rawickim Galonkami Kółnym Szychowym oblamowany z rekwizytami

Fioletowy kolor

4^o Ornatow z Materji Idwabny iden z Kolonny Karmazynowoy Galonkami Szychowym obwiedzionych ze worytkami rekwizytami dwa

Czarny kolor

5^o Kupa Barabankowa z Szeptem idwabnym Szafirowym Kompozycy białej oblamowana z Wntasem Szychowym u skrytu Astrachaniz Czerwony podryta od Maryanny Waszkowickiej ubogiej

3

Woscielney w Boguszycach sprawiona Roku 1806. i temu
Woscietowi Dana

Ornat Wiatamajtkowy z Kolumna³ zieloną Galonkiem srebrnym
oblamowany nadruymowany z rekwizytami latiumis
Antepedya Skurzana Malowane Dwa Stoimone Malowane
Dwa Drewniane Malowane jedno z materji ickwabny jedno
Umbraculum Linowe iskwiaty jedno Garowe Biale drugie
Baldachin odwoch Drogkach udon - Firankow Materjalnych
i Garowych do Obraru .N. Maryi Panny par Dwa -
Chorazgi Wzrostnych Dwa - Mniejszych Nize Chorazgiu
Rekwizalna Jedna

Bielizna

1^o Alby plocienne Dwa jedna z szeroką Korontą Wzrostną
Korową podryta Druga z Korontą wzrostną saską -
Jest także bracia Alba Wsicienna lecz stara i ta i do
uzycia nie datna

2^o Humeratow Sześć Komu z Korontami Dwa Korporatow
Sześć Wzrostkaterow Sześciu - Rzemioskow Otkarowych
Cztery Rzemioskow do Lawatowa dwa - Obrusow z wierzchnich
Dwanasie Obrusow Spodnich Osm -
Trawalnia wyszywana jedna

Ksiazki Woscielne

Mszatow Swiętych Dwa - Rekwizalny udon -
Rytual z notami in quarto podarty i Defektowy udon
in Octavo drugi - Ksiazka Chleb Duchoway -
Agenda Mata - Ewangelika jedna
Na Flore - Antyfonar i Gradual oba podarte i Defektowe
Biblioteke zadney przy tym Wosciele nie masz oprocz
Wlasych Ksiazek Rezydency Woscietu

Instrumenta Muzyczne

Porzytel o Szwam Gtosach jest dawny będogo zderelowany
przed Terazniyszego Plebana Roku 1805 jest zreparowany
nowe miechi nowa Klawiatura i nie ktore piszczałki
sa dane

Dochodu na Zakrytych osobnego nie masz

N^o 1. Dronnica Nowa Wystawiona z Bohow Tarciami Obót
Z Dwoma Dronkami z Durum i Kaymnierym
Trodni zas' ust spytany - Stoś wlosiela z a wiesltu
Ofiarum

Josef Przybykowski Organista

Presentatum sub tempore Visitationis in loco Rogoznicy
peracta die decima mensis Octobris 1816 anno
Joannes Podplubi decanus Ravennis.

Dowodzca Piutek Strzelców Piętych W Łowcu Mikotaia s.
 Do Wielmożnego Kiedza Proboszcza Parafii Boguszyje
 Szlacheckich.

Edy Komonissya Królewa Wojny, nicee hce nadestanniu sobie
 Janu najypierwszemu, Metrycy Chrztu dzieci Lotmierskich do Podowodu
 Szajwianych, Mram honor Wielmożnego Proboszcza uproszai opole,
 cenie nadestanniu mi Janu najypierwszemu, wspomnianego, Metrycy, dla
 Dobiniwego, Stanisława, Syna Gregorza, i Rozalii wrodzonego
 w Woi Boguszykach Szlacheckich, Andriei Prawchim w Wojewodstwie
 Mazowieckim, w roku 1822 w dniu 5 Maja ob. i w tymże Woi ochrzca-
 nym, zotat. —

w Obocie pod Pomorzankami dnia 20 Lipca 1825 roku

Dowodzca Piutek

(Signature)

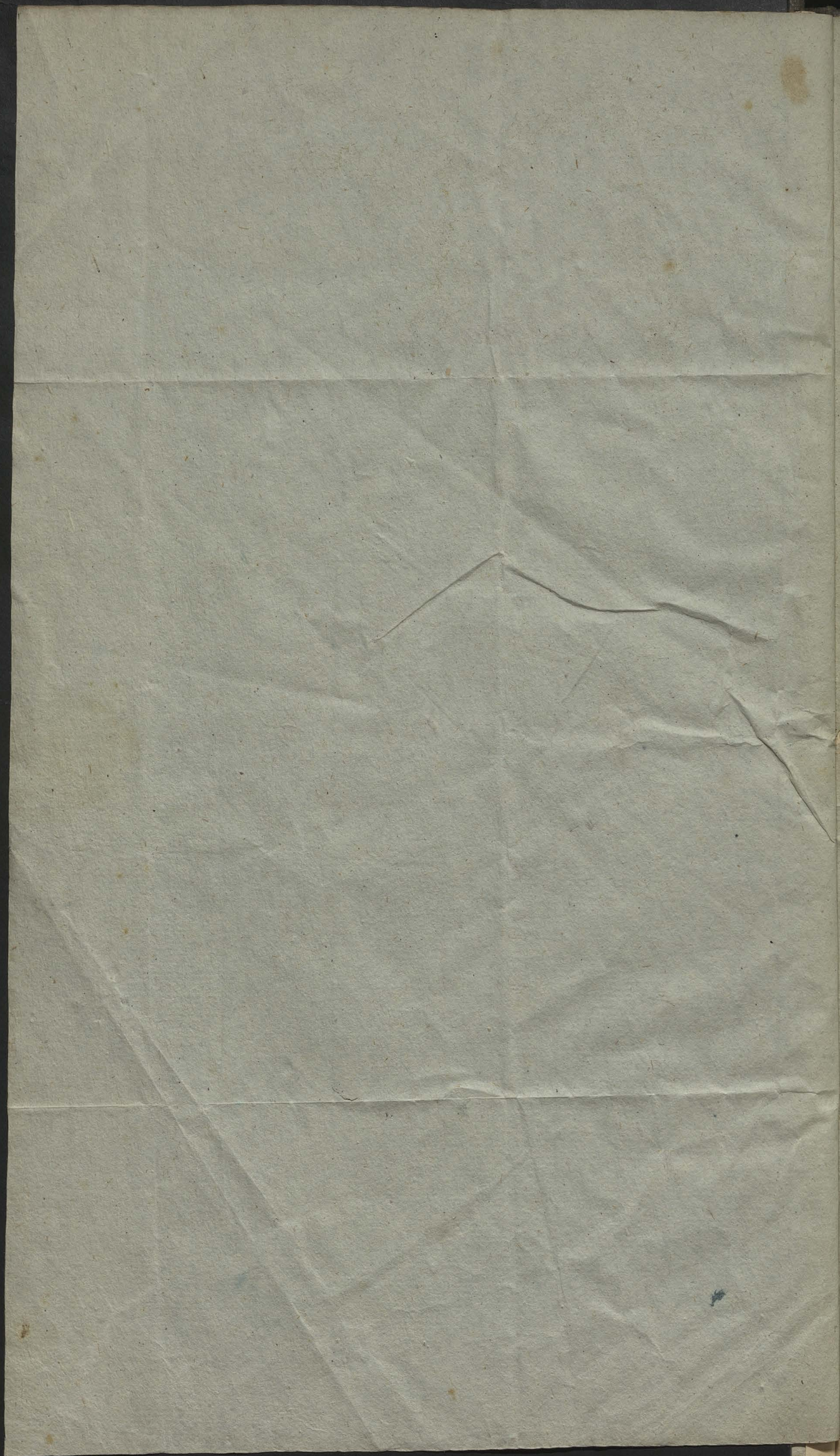

5



N^o 109.

Presentatum 6 24. Julij N^o 1025.
Die 25. Julij 1025. Expeditum Varsavianum

R. N. A. 62.

Województwo Warszawskie

Do Pana Przewodniczącego Komisji

Wojewódzkiej

Do Niebornego Księcia Proboszcza Parafii

Wojewódzkiej w Łodzi

Województwo Warszawskie



6

Stan kościoła Parafialnego
w Budziszewicach
opisany w Roku 1816
na wizytę Diekanuszy

Nro 9

Faint, illegible handwritten text, possibly bleed-through from the reverse side of the page.

Plan Kościoła Parafialnego w Budziszewcach 7
opisany w Roku 1816 na wizytę Diecezjalną.

- 1 Kościół jest drewniany pod Tytułem Świętego Sepe na pierwszego Męczennika postawiony jest w Wielkiem. Otwarze na wschód Słońca z strony południowej z Drewna Modrzewowego z innych zaś stron z Drewna Sosnowego, jest jeszcze dobry tylko z strony południowej od fali i deszczow ściana nadprzechnięta i podziurawiona od ptaków. Podłoga w Kościele i w Zakrystyi jest jeszcze dobra Podszcibitka z ławic nad chórem spadzła i w niektórych miejscach od staie. Przyści pod całym Kościołem są dobre i podmurowane tego roku. Dach na kościele dobry bo niedawno pokryty Nic jest konsekrowany ale tylko benedykowany
- 2 Ołtarz Wielki Drewniany dosyć piękną robotą w którym jest obraz Matki Boskiej z kapłanem na płótnie Malowany Natym o brzoście Sukienka Matryalna w kwiaty na dnie białym i Firankow dwie pary Gwiazda na Mater Boskiej przerabiana szyciem przyklejona na papierze -
Cymboryum drewniane proste nie wyzłacane ani malowane Na wienchrze Baldachinek Drewniany Malowany i podobny
całk wyzłacany ale iur mocno. Okopcony od światła Antepu
dyum przed mensą na płótnie Malowane iur podziurawione
Latym wielkiem Ołtarzem jest Zakrystya nie wulka propocyo
nałna i ednak okien pomniejszych dwa Mańce, do których drzwi
z strony południowej ołtarza dobre zamknięte na zamku.
W tej Zakrystyi szafa wielka z ławicą szuffladami u spodu do
chowania Apparatów i Bielizny Kościelnej. Te szufflady
iur są podzielowane, Na mensie szafka w środku bez zawieszek
i zamku na chowanie Móżtrancji i Kilicha pod którą jest
szufflady wysuwana. Po bokach zaś tej powyższej szafki są
dwie szafki Mater bez zawieszek -
Lawator w Zakrystyi Drewniany Dobry
szufflady do chowania świec i lamp na krótki Skrajni.
- 3 Ołtarz drugi Strony południowej świętego Amola stroza podobny
pierwszemu w którym obraz stary na płótnie świętego Amola stroza
którego dwie pary Firank.
- 4 Ołtarz trzeci z strony południowej ze wszystkim taki jak drugi w którym
obraz na płótnie Pana Jezusa ukazywanego i dziesięciu tysięcy.

Meczennikow pod Alexandryą od Adryana pomordowanych.

Na tym Obrazie jest przybity Obraz Matki Boskiej Czestochowskiej
ktory go ze wszystkim za stoniat u Matki Boskiej Frankow dwoie
pary

5 In Sanctuario są dwa Oltarze mate i eden swiętego mikołaja

z strony potudnowicy, Drogi swiętego Bogumila z strony potnocki

6 Portaleto jest dwa z ktorych ieden niest używany bo Pielikilij
wniegi nie masz.

Lawki

Lawki w kosciele jest - - - - - Otm Hro 8.

Konfesy onaty - - - - - dwa - - - - - Hro 2.

Ambony muros

Organy o głosach o smier udne - - - - - Hro 1

Chrześciana stara okrągła w srodku wypruchniata bez wierzchu,
w ktory jest kociołek miedziany na wodę nakrywa denkiem drzewna
nem i zamyka się na ^{rodke} kluczek - - - - - Hro 1

Okna w kosciele jest sześć - - - - - Hro 6

Drzwi do koscioła dwoie, wielkie zamykają się wewnątrz drzwi
drzwi mniejsze zamykają się na zewnątrz i ktorych także
jest woneczadzi i skobel ktodka zepsuta i bez klucza

Kuchnia mata z boku z strony potudnowicy doktory drzwi ze cementara
zamykają się tylko na kluczek

Srebro koscielne

- 1 Modlitownica stara w prymienie srebrna bez najmniejszego wyzłacania
z Melchisedechem srebrnym także nie wyzłacaniem - - - - - Hro 1
- 2 Puszka proś Eucharystyja intus wyzłacana cum operculo
z kruszkiem wyzłacaniem na wunchu - - - - - Hro 1
- 3 Kielichow srebrnych z ktorych ieden z pocłoty intus wyskrobony
z patyną i drugi niemasz patyny - - - - - Hro 2
- 4 Wotum epiewsthowe - - - - - Hro 1
- 5 Wotum na ktorym wzet roznacony numerem 5 ofiarowane
od wsmu Pani Elinowiceki - - - - - Hro 1
- 6 Krzyz srebrny staroswiecki moeno zdżelowany - - - - - Hro 1
- 7 Obrazek srebrny Matki Boskiej czestochowskiej blasze miedziany
z srebrną sukicą - - - - - Hro 1
- 8 Patyna do chorých mata w ktorej puszka pro smu intus wyzlacana
- 9 Patyna do chorých miedzana cala wyzlacana cum picadi pro smu
et inferius pro oleo infirmorum nowo sprawiony Lto 29 Hro 1

Cyna Mosiądz i inne sprzęty posrelnne

1.	Krzyż maty cynowy na wielkim oltarze -	1
2.	Lichtarzy cynowych z których dwa naprawiane -	6
3.	Lampa cynowa przed wielkim oltarzem -	1
4.	Vasculum potrójne pro oleis sacris stare -	1
5.	Vascula pro oleis sacris nowe potrójne -	1
6.	Turybulan mosiężny mocno nadpsuty z łódki blaszanej -	1
7.	Lampa szklana przed oltarem matki Boskiej cz. słochowskiej -	1
8.	Sukienki na Puszki iedna kamowa złota, druga lamowa biała -	2
9.	Bursy do Chorych iedna odnowiona kitajcem druga biała -	2
10.	Flaga putycowa szklana misternie wewnątrz Pan Jezus	
11.	ukrzyżowany i instrumenta tego meki -	1
12.	Zetaza do pieczenia oplatkow stare nadpsute -	1
13.	Baldachim o dwóch drzwiach iaz mocno pod szatą ^{nową} -	1
14.	Umbrellum białe iedwabne półregach haftowane w sro- dhu smie Jezus -	1
15.	Krzyż drewniane do Procesji -	2
16.	Resurrekcyja -	1
17.	Krzyż maty drewniany na oltarze wielkim cenony, i u matki Boskiej Gesto chwałowej -	2
18.	Krzyż Maty z postumentem drewniany z korpusem mosiężnym w kształsty -	1
19.	Lichtary drewnianych na oltarzu -	10
20.	Lichtary drewnianych czarno malowanych do katafalchu -	6
21.	Katafalk malowany czarno -	1
22.	Tron na do katafalchu -	1
23.	Caton sukienny do pokrycia katafalchu -	1
24.	Szaflik drewniany na wodę święconą -	1
25.	Wanienka na wodę święconą -	1
26.	Komin polewany nową wodą święconą rozbitą -	1

- 26 Kropielnica Cynowa w za kryszy -
 27 Panef medzana do topienia wosku -
 28 Bunt

Obrazy i chorażywo

- 1 Obrazow do noszenia pod czas Świeczi - - - - - 3
 2 Obrazow posejanoch na płotnie uden na deszeru - - - - - 10
 3 Chorażywi duzych i~~u~~ pod szarazych - - - - - 2
 4 Chorażuwch Matych podobnoz pod szarazych - - - - - 3
 5 Chorażuwka czerwona dobra - - - - - 1
 6 Chorażuwki ptucenne cato niebusko Malowane - - - - - 2
 7 Chorażuw Dura Latobna - - - - - 1

Ornaty i kapy

- 1 Ornat braty piękny przeszarzaty cum requisitis - - - - - 1
 2 Ornat attasowy Zolty z kolumną szarą bez velum
 Bursy i palki - niema - - - - - 1
 3 Ornat braty w kwiaty rozne z kolumną szarą i ma
 ni pularzem od minne bez velum Bursy i palki - - - - - 1
 4 Ornat czerwony z kolumną bratą solenną cum
 requisitis - - - - - 1
 5 Ornat attasowy czerwony z kolumną także czerwony
 w palce z szarą velum Bursą i palce Manipular od minne - - - - - 1
 6 Ornat czerwony z kolumną wiebieską sine ^{requisitis} - - - - - 1
 7 Ornat Fioletowy z kolumną bratą i~~u~~ pod szarazych
 Cum requisitis - - - - - 1
 8 Ornat zielony z kolumną bratą cum requisitis - - - - - 1
 9 Ornat czarny cum requisitis - - - - - 1
 10 Kapaboki Nubuskie tet Zolty - - - - - 1
 11 Kapa u ktory boki szare wkwiaty tet czerwony
 Alsamitny - - - - - 1

Giełzina Koscielna

1	Alba nowa z cienkiego plotna z koronką pod szyję	1
2	Alba płocienna Mocno podszancona	1
3	Alba Rabkowa Stara inż niezdatna	1
4	Hummeratow starych	4
5	Hummeratow nowych Komiza nowa z cienkiego plotna	2 2
6	Komize stare Mocno przetarte	1
7	Obrazow Wszyffkach	2
8	Tuwalnia Rabkowa sztukowana	10
9	Reznik ^{duży} inż Mocno przetarty	1
10	Reznik nowy Reznikow ^{duży} Matyck. Starych	1
11	Reznikow Korporatow z których jeden nowy	1 3
12	Pryfikateryow z korych dwa nowe	5
13	Prykryciow na Balasach przed wielkim Otarcem sztuk	8

Dzwony

1	Na Dzwonicy Dzwony	2
2	Sygnatora na kosciete	3
3	Przy Zakrysty Dzwonek wiszący	1
4	Przy Otarcu Dzwonkow Matyck	1
5	w Bursie Dschorych Dzwonek Maty	3
	Dzwonnica na cmentarzu na prost wulkuh Drwi	1
	kosciota Lucero gontami pokryta potrzebne Dwie 0	
	bicia tarciami pobokach i podmurwania	1
	Cmentarz cały Dobrze oparkaniony koto Kosciota	

Księgi Koscielne

- 1 Mszal Duży - - - - - 1
- 2 Mszal Stary podarty - - - - - 1
- 3 Mszalihowo Zdobnych - - - - - 2
- 4 Agenda in quanto Minorij bez not moeno nad psuta 1
- 5 Breviar Stary in dwo podarty - - - - - 1
- 6 Graduali i Antyphonaire bardzo podarte i wylekane 1

Organista Kawery Sobocki Zbudzirowu brakwie
Presentatum Die Sexta mensis Novembris Anno 1816
Joannes Podgolski Decanus Ravensis

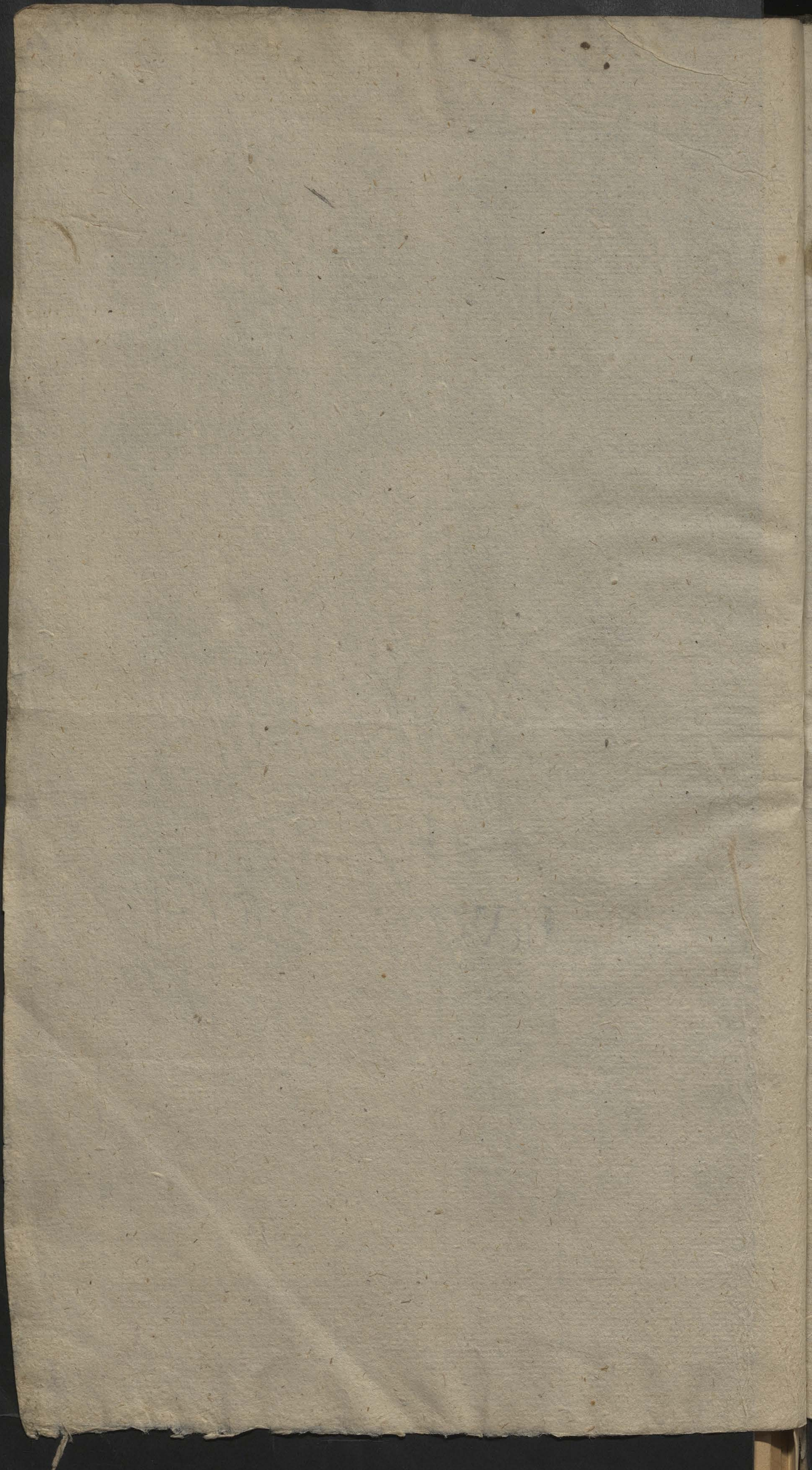

11

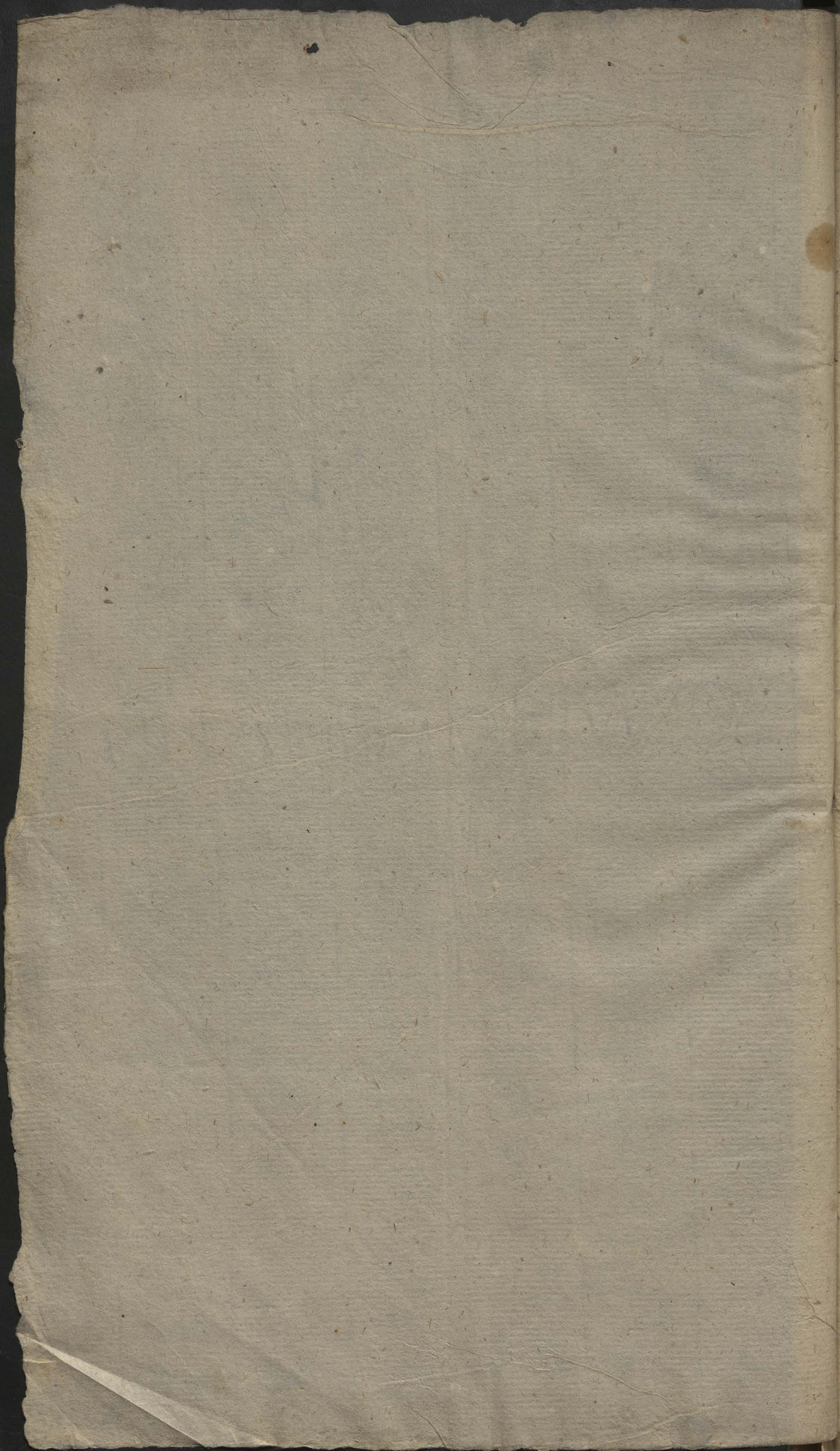

Spis

Inwentaria takh Kriwielnogo iaku. Gruntowego Probostwa w Wsi Czerw-
niowie Dechanatu i Parochii Krawczyzgo przy od Darin Prapca Im dydu Lano.
 w Ciemnosiu Uchanskiemu tego Probostwa Kommandarowi dnia 19^{go} mie-
 sija Pazdziernika 1869 roku sporozony.



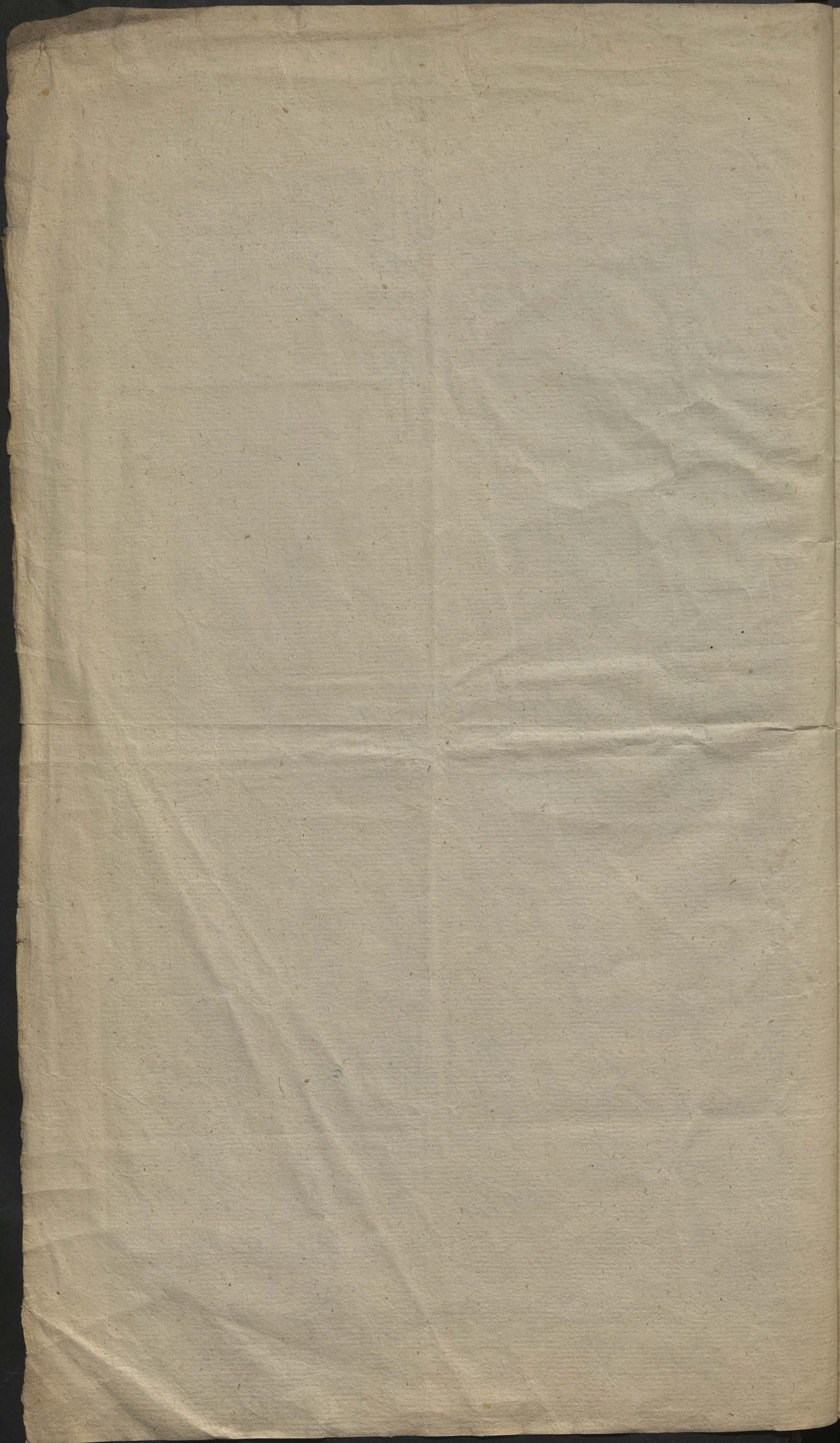

Spis

Inwentarz Kościoła Parafialnego w Wsi Gromadnica Powiatu: Deba-
nacku Rawskiego w Województwie Mazowieckim tegoż przy odebraniu w ręce tegoż
Kościoła Komendanta Pniaki Pana Klementa Uchamskiego w dniu 17 miesiąca Bar-
dziejewa 1819 roku sporządzony.

12a

Stan Kościoła materialny zewnętrzny

- 1mo Kościół drewniany nowo zorganizowany, dachu pod gontem, wieżki górną sygnalną
ku z drewna na środku dachu mający: w stanie dobrym.
- 2do Drzwiczo nowo wystawiona dachu z kopułką pod gontem, na której drzewo pięć.
- 3to Świec kielichy i inne do Kościoła niedotknięte, i których jedna dobra, a druga w ścian-
kach i dachu sta, obydwie pod dachem gontem.
- 4to Orientarce szkie kościoła oparłszy dylami w ścianie w stanie miernym: uwię-
sza na Orientarz trój: z frontu Forta skoszona, dobra: Orientarz na dachu tak skoszona
jak i miedzi Srebrami skoszona.

Stan Kościoła wewnętrzny.

- 1mo Drzwi do Kościoła trój: dwie mniejszych, a jedna w rodzaju kościoła wielkiej.
wysokie nowe, i ramkami opatrzone: podlega przez cały kościół z tarciami nowa, ia-
ko i podsiłki.
- 2do Okna w kościele mniejszych jedynacie: w stanie dobrym.
- 3to Ściany murem szkie szkie: pięć wielkiej na ścianie z murem mury, na
którym sta cyrkonium nowe wielkie malowane, a u innych ściany mury drewniane
- 4to Zabłytyja za wielkim ścianem od ziemi na tle trój mury, a dalej tarciami
do kufletu przegrodzona, do której dwie drzwi niedotknięte: w Zabłytyji podlega niema-
ły

Sprawy i ruchomości Kościoła

- 1mo Montanija z Komjunijski portacana jedna,
- 2do Kielich z patry z Komjunijski wystawiany jeden.
- 3to Purta za Komjunijski z Komjunijski wystawiana jedna.
- 4to Patyna do Chorych srebrna, poręczona z Lubochni od K. Franciszka Duchowickiego Bro-
bonna Lubochenskiego, która powinna mu być oddana, jedna.
- 5to Koron srebrnych w ścianie matki Bożej dwa.
- 6to Obrarow w ścianach pięć.

Proszki

- 1mo Tury balon stary jeden
- 2do Wyobrazenie Pana Jerusa na krzyżu matki jeden

Cyna

- 1mo Liczniki wiatrych osm.
- 2do Liczniki mniejszych trzej
- 3to Taca jedna.
- 4to Waskula na oleje święte dwa razem, jedna osobna, wyciskanych trój.

Zelars

- 1mo Zambow do osm kościelnych trój.
- 2do Kasa do piczenia aptathow jedna, sta i niedatna.
- 3to Srepcas do czyszczenia świec dwie
- 4to Miedz jeden.
- 5to Drzewko szkie pięć, mały przy Zabłytyji

Miedz

- 1mo Kościółki, na sukoni, ude jeden, reparacji potrzebny.
- 2do Kościółki w Kapliczce jeden.

Drewno

Drewo

- 1mo Baptystyn, którego poswiment z kamienia, wieniec z drewa. jedno
- 2do Korymow procepcjonalnych dwa.
- 3tio Figura Kerasvickiej jedna.
- 4to Pauphat maty jeden
- 5to Ambona z schodami jedna
- 6to Latach znaczney reparacji potrzebnych osm.
- 7mo Konfessionat malowany jeden.
- 8vo Latach przy wielkim oltarnu reparacji potrzebnych dwie.
- 9mo Drewno w zakmysty z trzema sufladami na aparaty. jedna.
- 10mo Wyobrazenie w naturalney postaci Pana Jezusa na korym. w wielkim oltarnu jedno.
- 11mo Obronow na Scianach tres.
- 12mo Gradusow przed oltarnowych puz.

szkło

- 1mo Amputek dwie.
- 2do Lampy cokolwiek
- 3tio Lotnicach dwie.
- 4to Lustrow w wielkim oltarnu dwa.

Kamien

- 1mo Portatelow dwa, trzeci spehany.
- 2do Krognatnica jedna.

Apparaty.

- 1mo Ornatew Kolom białego z rekurantami trzy. *zobacz 4.*
- 2do Dito Kolom czerwonego z rekurantami, trzy. *zobacz 4.*
- 3tio Dito Kolom Fioletowego z rekurantami, dwa
- 4to Dito Kolom Zielonego bez rekurantów, jeden
- 5to Dito Kolom czarnego z rekurantami, dwa.
- 6to Kapron jedna biału druga ~~czarna~~ czerwona, dwie. *zobacz 4.*
- 7mo Antepedias różnego Kolom puz.

Reruy Szpryt

- 1mo Umbakulum w ramach jedno: a dwa niewyuzane i ste.
- 2do Baldachim na dwóch drzopkach jedno
- 3tio Firanki florentowskie melone w oltarnu wielkim para jedna.
- 4to Firanki w krawaty białe w oltarnu wielkim para jedna. *zobacz 4.*
- 5to Firanki przy oltarnach Kolom zielonego par trzy. *zobacz 4.*
- 6to Poduszek oltarnowych dwie.
- 7mo Burawo do Chorych dwie
- 8vo Kneset z porpurami dwa
- 9mo Chorygry procepcjonalnych z sznurami osm. *zobacz 4.*
- 10mo Kanonow w ranochi oprawnych dwie.
- 11mo Piętygry na punkty z matami jednolitej jedno.
- 12mo Obronow do noszenia za procepcy trzy
- 13mo Szmycha na szwiate Brachie jedna
- 14mo Suflad do Horzenia szmy — dwie.
- 15mo Kocienec przed wielkim oltarnem stary i nowy jeden. *zobacz 4.*
- 16mo Sukno wyzywane na gradusy jedno.
- 17mo Caten sukna czerwonego sty jeden. *zobacz 4.*
- 18vo Trzyna ratobna nowa jedna.

- 1mo Alba perkalowa z Ummeratem iedna
 2do Alba ptuenna z Chumeralem iedna.
 3tio Obronow Ottanowych tresnawie.
 4to Rzanikow w Zakhytyji dnu.
 5to Rzemikow Ottanowych dnu.
 6to Komnow Kapitanluch reparacji potrzebnych tny. *in datur do uzycia*
 7mo Korporatorow Suzewiec
 8to Urzyfikatorow Suwanawie

Liigi Keruicne

- 1mo Wicliki ieden miat
 2do Minatorow de Requiem dwa.
 3tio Aiztha mata iedna.
 4to Ewangelika iedna.
 5to Metryji Christow, Sluban, i pogrebow om.

Instrumenta Murycane

Pomytel o nieszcih gtasach uyreparowanij ieden
 Choc nimo proklamowany z schodami zkoruista ieden.

Opis

Zabudowan Ekonomicznych, Gruntow Pola dyh Ogrodow, i Inwentarza Przebostwa
 Gremicawie.

Zabudowania

Plebania z drewna, do ktorej wchodzi z ganku ma z iedney strony dwie izby, wiede-
 go jedna piece z cefty, dwóch kominkow, okien taflowych trzech, podloga putap
 z tarci, przy tej Plebanii przystawiona salka dwa otwory na stupa marica,
 w ney putap podloga z tarci, z salki sionka niemarica putapu, ani podlogi.
 z drugiey strony jest izba Cieladni z piecem z cefty, kominkiem, okna iednego
 z tego z putapem, z tej komora mata z putapem bez podlogi i okna, z izby
 Cieladniy jest starenka na parę koni z putapem, podloga rty. Dach na
 Plebanii pod gankem stary, rty, i znacney reparacji potrzebny. Komina catego
 zabudowanu tego lepiony na sztagach. Plebania ta pod cate zabudowanu po-
 trzeba nieszcih podwalin, i iedney siany bocney.

Stajnia z dwóch przegródach, dołoyga stani, z drewna tartego, podloga rty bez
 putapu: dach pod stomy potrzebuie poprany, i przynie pod nię nadgnite.

Stodola iedna drewna tartego, o iednym klepislu dwóch ranichach pod dachem
 stomy: dobra.

Stodola druga, drewna obrobionego w krotki stana, dach pod stomy, w ktorej jest
 szpiczlowy o iednym klepislu dwóch ranichach, potrzebuie znacney reparacji.

Obara z drewna krotkownego w węgr, dach pod stomy, pochylona, i zastrotami
 wpassa: w mierzonym stani.

Karmnik osobno stojący pod dachem z dranic: w stani dobrym.

Studnia w podziemiu, ocałowania nowego potrzebny.

Ogrodenia okota zabudowan, i ogrodow probostwa: w stani dobrym.

Dwa mate salki miedzi dnukami owolowanymi wysadzone, ale mierzcie iedno
 dla nieszcihgo putapow, niestosowne dla drewnisk owolowanych.

Dom trawhania Organisty o trzech izbach pod dachem stomy Komina na szta-
 gach z drewna w krotki obrobionego dobry, dach iednak potrzebuie reparacji.

Ctery Domy Frantowianow: trzy w Wsi Groznice, a czwarty w Wsi Uretha
Wola wraz z całym gospodarskim załadunkiem, kominow na 12 tagach, pod dachem
stony, dwie dobre, a dwie złe.

Jeden plac pusty na zabudowaniu Frantowiana jest w Wsi Uretha Wola.

Kole, łąki, i ogrody, te w jakim poprzednicy mająca tutajnego posiadli po
tereniu i ilosci, w takim odbrze dniegry JK Kommandant.

Robociny od piątku ulozian do gruntu Prbosima przyznanych takze odbrze
ra pod swoje zarobienia.

Kuirty wyszkie z opłacanych Kropami Podathow tenre JK Kommandant Jan
Uchanski odbrze. iaku ter

Inwentarz Grontow

Wolew para jedna: ~~cztery~~ mrowiaty: dwa i czerwony, dwa
Krow jedna czarna, druga srebrna: dwie.

Swinia sodrayna jedna

Prosiak roczniak jeden.

Prosiak odchowanym trzy.

Gsi z Egiptem cztery.

Indyk z Indorem pięć.

Kurcz z Kurorem cztery.

Kur z Kogutem sześć.

Pracot ulow cypli przy pięć.

Spis rzeczy Gospodarskie

Sierp jeden

Wola bony za lotami durs wznany jeden.

Płotnica z podwoynemi relarami jeden

Sielnica jeden

Kosa brawna jeden

Kosa do sieczki z ładą jeden

Kłodkow do ramyhania dwie.

Kosist relarowy jeden.

Stół w Plebanii jeden

Stół w brładni sty jeden.

Falsz na kufurkę dwie.

Oriera jeden

Przywerek jeden

Wahika jeden

Camere szorowa jeden

Szafa w brładni stara, sta jeden.

Redko z relarami jeden

Bron drewnianych dwie.

Sami jeden

Spisownia jeden

Bali z bobami sztalik ortomacie; a drugie sztalik ortomacie bali, odbrze JK Kom

10 Plebanii

mandar pomiarne od JW Kollatera.

Skupow obrobionych sztuk siedm

Oprocz tego Inwentarna odbiera JW Kommandar Uchanski obrzeu Ormi-
ny zyta Koruy Dwanasie. Takre zbowe w inopie to jest zyta Kopy Fryduisue.
Lecumienia Kopy siedm, Owsa Kopy iednasie. Tatarski Fur iednasie. Prochu
Fura iedna. Reepriku w riasme garuy resic. Kartofli Koruy Fryduisue
ieden. Brukwi Koruy dwa, Burahon Gurece iedna, Kapusty zagorow dweinsie,
i nieco pietruski.

To wrypku podlug niniejsze spisu odebrao pod swoje zarzadzenie JX:
Uchanski. Czego spis w dwoch exemplarach sporzadzony, glosno i wy-
raznie jonecytany, i podpisany wlasno rucami. Dnia 10. Sierpnia 1819 roku
na Protorwie Wni Gromienice dnia 10. Sierpnia 1819 roku

Lieutenant Podplski Duchan Rauski

Lieutenant Uchanski

Takre Lieut Uchanski za rok 1819 ma odebrao dweinsie porostow na
Uchanskiach Wni Gromienice, i mała wola jonecytany z tych Fryduisue

Lieutenant Podplski Duchan Rauski

Lieutenant Uchanski

Tablica Opisania rzeczy Moskiewskiej

I. Dzwonka jedna Karawanu Wasy	1.
II. Lamp do Laska	100.
III. Obrusow Dwyech i Pociunych i Karawanu Wasy	3.
IV. Orygynalnych gładkich Maty	2.
V. Raffowych Maty	1.
VI. Włosew raffowych i Karawanu dwu	2.
VII. Pociunych i Karawanu	2.
VIII. Tawalnica Muslinowa i Plakierski aflowany	1.
IX. Kromka Maty Pociunna gładka jedna i Karawanu jedna	2.
X. Chomerakow dwa Paszew dwa	1.
XI. Zastel na Cymborych aflowanych Wasy	3.
XII. Sukienka na Paszku Lilona Absamiłna i paszok i Pociuni	1.
XIII. Karmazynowa i Karawanu i Pociunem	1.
XIV. Kawałek i. Gudyłowa na Paszku i Kawałek Materyi do Ornata	2.
XV. Umbrakulom Białe aflowane aflowane	1.
XVI. Muslinowi aflowane	1.
XVII. Ornata Absamiłny Białe i czarne i czarne i czarne	1.
XVIII. Ornata Fioletowy Absamiłny	1.
XIX. Białe w Paszku	1.
XX. Fioletowy na Cymborych	1.
XXI. Czerwony	1.
XXII. Złoty	1.
XXIII. Kawałek pomarańczowego Włosew	1.
XXIV. Fioletowi Złoty i Karawanu i Pociunem i Karawanu	1.
XXV. Kawałek Złoty na Cymborych	1.
XXVI. Kawałek Biały i czarne i czarne	1.

- Pawiat do a wie 1. Wreszto 1. Polik Waly 1. 3.
 - Lasek Kalkiewany 2. Ordynat 1. Profesymat 1. 4.
 - Garwan 1. Szabelen 1. ^{do grobu} ~~W. anshing~~ 1.
 - Mstyska do wie. M. schuka 1. do Camp ni chuka 2.
 - Perotka do zamiatansa 1. do kurku 2. miatansa 2.
- Spisany Inwentarz Kapticy w Domaniewicach, jako sie w cato sui
 Inwentarz, Raha, utuona, perpisania 20 Stois 1815. W. Palen Kozelski

Spisany Inwentarz Kapticy Publiczney w Wsi Domaniewice
 pod czas Wiryty dnia 20 Października 1815 roku odbytej zwa:
 ryfikowany — Xiędz Jan Podpolski Dwiehan Karski

Opis
Księży i magnatów cyrkli
w Kaplicy Dominikańskiej
12. July 1809. r.

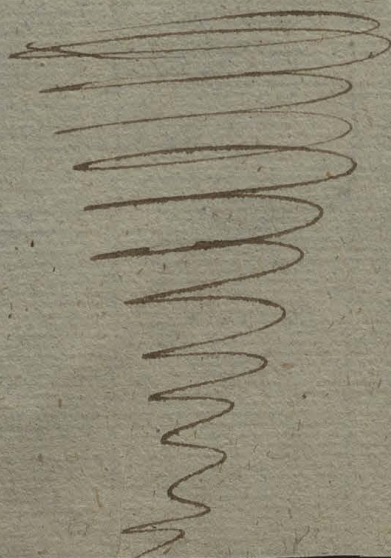

Opisane

Inwentarz Kościoła Parafialnego y Beneficjum w Miście Pro-
stodzie w Obwodzie y Delanacii Pawłusim w Województwie Małopolskim
 diem w Archidiecezji Gnieźnieńskiej cybryżanego przez niego pa-
 ryanego tegoż Kościoła Jnstytuowanego Piękną na dniu pier-
 wofrym Miszycza Marja lat 7. Reponagione

Stan Kościoła zewnetrny.

Kościół Parafialny murywany pod Tytułem S. Michala Archaniosta
 dosyć ozdoby nas samą Piękna Piękna stojący frontem na Wschod Stronie
 oblicem zaś na Północną stronę wzdłuż muru sąsiadującego z bliższymi murami po-
 padającymi z przyciemnieniem tak blisko podziębionym pod tegoż muru Piękna
 ma białe i czerwone obrazy, ledwo dojrzy ludzi około siebie przesiarsze. Strop
 jest biały trykulorany, Gontami pobity, Sygnatura zaś stała biała
 na lewym i jest Sygnatura misyjna wielka, Kaplic przy kościele sąsiadują
 z niemi były Łahoyety y Kościółka murami porożnionymi w Ściannach
 pod jednym dachem gontami pobitymi. Przy Kościele są Schody dozwina-
 nie na wzniesienie do którego brakuje drzwi, tylko klatka i schody z umiarko-
 wa. Za temi jest brzołta murwana, Trzona Kościoła pod Gonta-
 mi, maizga y Cementarza obraci Sosnowe przedmurze na Ławach y
 Bruzardach delatujących na Wzniesieniu umyślajac się, locz przy braku
 Wązku Cementarza od Pięknicy jest Ścianna na czterech Stronach ma-
 ryanych z Ławami i drewnianymi, na którym jest dwa razy laty
 try Gontami a ewoaty maty. Polista dachowli, której nie widać spado
 i spada ea kładzie, falg, Cementarza tylko z jednej Strony od Pięknicy Pię-
 niy bardzo lichym Szkaradą zastawionym piętym zaś Ścian strachy.

Stan Kościoła wewnetrny.

Kościół wewnątrz białe trykulorany, locz nie dawno pobielenia, potrabia
 Saffit a tarcie. Pospita w potousie framien i wiosany w potowie cis elegty
 pomynowana. Łahoyety po lewej ręce Ołtarza Wielkiego ślepienia ma-
 iża obno jedno miedzi i a. Wzrost delatary y Cementarza, podłoga w mi-
 z i tarcie, nie nad punkt. Praska na Mensie do dawania Monstrancji i pod-
 łoga z certyfikaty do sztadu Apparatu y Gieliny. Mensa daw-
 ga pod obno do wyłtania Ornatu na Miza, Sufity, walcowy y male-
 cyfady na sztad paryfikatory y koronator, Incepcy Łahoyety
 w Pięknicy, Delatary y brema Lamiami o jednym Szkarad, y ławach dwa-
 cale kopyte a braci w potousie.
 Ołtarz a Modiele jest pięć, Ołtarz wielki w ławie jest Ołtarz S. Michala
 Archaniosta na ścianie malowany, roboty stolarskiej malowany miedzi-
 sto, gorze miedzi a tarcy, Cyboryj y tablicy stolarskiej roboty, także ma-
 lowane.

Lichtany mniejszych	4
Tacka	1
Wielokulony na Oku Saaru	1

Mosiadz

Waga maty do rzezi na Wielkim Otworu	1
Lichtany polciowych	2
Przewazy Mosciolowych	2
Wagariac etc	1

Miedz

Wozistek do Srogoniej wody	1
Wozistek do Reptylowoj wody	1
Wozistek do popylonych	2

Bialcha

Tacka	1
Tacka na Horyze	1
Tacka z Wyprawkami	1
Wazbona bez Zamkniwizcia	1

Zelazo

Lichtany maty	2
Woznik do pliczenia Optallos	1
Woznikow	2
Woznik do Pomurizankow	1

Srebro

Lampa przed Otworami malowanymi	4
Ampulki Stule	4

Apparaty

Wolow Bialty Ornat z galonem litym	1
Ornat lamowy z Stupami szarymi z Pelwizytami	1
Woznikow z galonem szarym z Pelwizytami	1
z Lampy srebrnej z Kolumna szty	1
Dubeltowoy z Tulekacym miedzey Pelwizyta	1
Woznikowoy z Woziaty z Pelwizytami	1
z Miedz bialley z Pelwizytami	1
Woznikowoy urosz przybity w kwiarty z galonem srebrnym szarym	1
Adamaszkowoy z Szamą jedwabną szty z Pelwizytami	1
Ornat z Szamą popurim z Pelwizytami	1
z Szamą Kolonim Adamaszkowoy na przedku szty bez Pelwizytow	1
z Kolumna czerwona szty	1
Woznikowoy w przedku na przedku szty z Pelwizytami ztemi	1
Ornat miedzey z Szamą bialley w przedku z Szty z Manipulacjone	1
Ornat Szary z Szamą Adamaszkowoy czerwona na przedku szty bez Pelwizytow	1
Ornat Dubeltowoy bez Pelwizytow	1

Wolow Czerwony

Kolor Czerwony

Ornat wizerunkowy pniebiany na dwie strony bez Reliquybrno	1.
Ornat między miowy z Reliquybrami	1
Ornat Adamaszkowy alidumy zielony bez Reliquybrno	1.
Ornat z Materji Turckiej sztyt; Manipularno	1.
Ornat hitaykowsy sztyt bez Reliquybrno	1.
Ornat Talianowy nierywaby sztyt	1.

Kolor Zielony

Ornat między stary na przedku sztyt bez Reliquybrno	1.
Ornat dubeltny z Fioletowym z sztyt; Manipularno	1.

Kolor Fioletowy

Ornat między z czerwonym sztytem bez Reliquybrno	1.
--	----

Kolor Czarny

Ornat aliamitny wyszary z sztytem białym sztytem pniebianym z Reliquybrami podartami	1.
--	----

Kapy

Kapa Pastyrzowa jednokolorowa dobra z galonem sztytem	1
Kapa z Kapturem i Kolumienem z Materji Zielonej	1.
Kapa z Materji zielonej z Kapturem z Kolumienem białym	1
Kapa gredytorowa Buziankowsy Kolor z Kolumienem z Kapturem wyrazanym odumienym sztytem, wyrazana	1.
Kapa czarna Paszankowa	1.

Bielina

Alby z Koronkami nieokuciami podartami hitayk	2.
Alby z Koronkami białymi niepodartami podartami	2.
Alby bez Koronkow narzozaus	2.
Alby z Koronkami wzdliem popsuatami sztytem na przedku podartami	2.
Alby Kolumienne dane dane sztytem na pochowanie Sp. 1710 K. G. G. sztytem Kolumien tego to sztytem: Kolumien sztytem: Sztytem.	
Kolumien Kolumien z Koronkami podartami z których jedna na przedku sztytem	3.
Kolumien Dzieniowych dobrych	4.
Kolumien	2.
Kolumien Otmanowych roznych	3.
Jeden popsuaty na sztytem sztytem sztytem	
Kolumien od Lawatora z których jeden sztytem	3.
Kolumien matych	4.
Kolumien	4.
Kolumien	16.
Kolumien	10.
Kolumien na sztytem sztytem sztytem	1.

Dashed

Paskow	4.
Resurrekcyja	1.
Salwadum piadyuny Kitaylowy	1.
Amtrakula wyszywane	2.
Tucalnia	1.
Firankow d. Bogrow skub	7.
Burow do konych stonych	2.
Duowkow Ottanowych	6.
Duonow a Duonowicy	4.
Sygnashow	2.
Sichtany drowianych wiesznych	6.
Sitto muiowych	4.
Dnykerye Siliuane na Ottara mielli	1.
Kryzow Profesjonalnych Drowianych	2.
Kryzow Ottanowych	3.
Chozgiew biatta Matonyakna	1.
Chozgiew ratobna	1.
Chozgiewek matych	6.
Podtelow	4.
Baptystenyns Drowiane stare bez pnykerya	1.
Lusok w Kosciele	18.
Lusok pny miellim Ottanu	2.
Ambana drowiana malowana biatta	1.
Konfesyonat aty muiowoy	1.
Shabelluns	1.
Mensa w Katoystyi o 4. Sufkladach na Apparaty	1.
Mensa doubraniia sy na Muz. a 4. maleni Sufkladkami	1.
Namieni dnych do Wody Seizowey	2.
Obrazow na Seianach miellich	6.
Obrazow Profesjonalnych	3.
Kobierca Pirelli aty	1.
Kanonow w Ramki oprownych	3.
Dyupitno Ottanowych	2.
Poduska Ottanowa ata	1.
Mary nowe	1.
Katankalk nowy czono malowany a brunny	1.
Stallow drowianych	2.
Shynia Boreha do Sitta dawa Suiatta	1.
<u>Ksiągi Roscielne</u>	
Morat nowy dury	1.
Morat stary maty	1.
Moratow ratobnych	2.
Agenda dury podarta	1.

Agudas matych	-----	2.
Ewangelista podporanana dobre	-----	1
Wsiąg starych	-----	18.
Młodych starych	-----	5.
Młodych nowszych	-----	4.
Graduat, Paktex, Antyfonara do użycania nie idatne		

Stan Budynkowi Pebariskub

Pebaria murowana, Duńskie, Ramiorskie, położona między
 wsią potłuszną, w wsi potłuszą, tak że cały Duch Pebara
 na nowo pokrywone. W stron tego budynku jest Sień, Od Mi-
 sta do Dnia do Sieńi poduogne, nadzwyczajnie zelaruych
 z Lambien y Sygłami do breńi. Nad temi dniami jest
 Okienko o G. Frybach matych, z których dwóch brakuje. Dni-
 gie dnui o. na Dobrore przedycore taliza na Laurasach ze-
 laruych z Wilamiz taliza y Sygłami. Nad temi dniami jest
 Okienko także o G. Frybach matych, które usytlie o. całe
 Wchodze do Sieńi po prawey stronie o. Dnie jaby dla kł-
 dra, do obydwuch o. dnui z Lambien y Sygłami przedy-
 core: uściernoseg jest Kominem i jure z Kofli bratlych Dwa
 Okna, o dwóch Kwaterach i jednej Kwater, z których jedna
 otłuczona. K tej Kwater o. dnui sposobie przedycore do Dniey
 na Laurasach zelaruych z Lambien y Sygłami przedy-
 core do Sieńi taliza. W obydwuch Potłoga i Dobra dobra, i o-
 liczenie poduogne srobowane, na Laurasach zelaruych
 leca Kwater ułi popuste. W drugiey Kwater o. także dwa Okna
 także tak uściernoseg, jedney Kwater, w nich brakuje. Pebar
 ani kominem i niemase. Na drugiey stronie jest Kwater
 Cieladna z Kominem i Peceem z Kofli wielonych, o dwóch
 Oknach po G. Kwater zelaruych ułi, z których dnui byłu
 o. całe, i ułi se fruktem potłuszone. Okiennice w całości Ma-
 kuziego Probstwa przedycore. Do tej Kwater o. Schodki, Dnia
 sposobie przedycore z Lambien. Na tej Kwater jest Kuchnia
 do której Dnia z Sieńi na zelaruych Laurasach z Wilamiz i Siko-
 lam. Komin nad którym Kwater ułi na Dnie zelaruych
 Okno jedno o dwóch Kwaterach po trzy Kwater ułi zelaruych
 zelaruych, z których jedna tyłles zata porostata. Okiennice po-
 dwoyna srobowana. Za Kuchnią jest Szparnia, do której
 Dnia otwiera na Laurasach zelaruych, która jedney bra-
 tui. Okno jedno, o dwóch Kwaterach leca tyłles same gota
 Ramy bez jedney Kwater zastaw. Okiennice poduogne
 srobowana. Pebaria jest Kwater murowany do którego
 o. dnui do ie Szparni na Laurasach zelaruych ze Soko-

ze Szloblew. Ten do upstony woda sabcia, a dla
 z capadmi: z byburig wilgoi iest meury terygud. Z Siciu i z Schody
 ma spolepie na Gore samyhaiz i z nad Dnieł Soruowa na Szlobel i
 ma z

Spmety i Statki.

Szafa Szionowa z przegradkami wewnetrz. z Autabami
 po obydwuch stronach, Lanskami i iednym materja-
 mowicem bez blucza. — — — — — 1

Stolik maty poruszowany z osuwony — — — — — 1.

Stolik bialy — — — — — 1

Stol kuchenny miedny, stary — — — — — 1.

Budynek Podworne

Stodoła do Szlachu Dwucieczny oiednym kłajisku, dwóch
 Szubach, duze Wrot, to iest: z Dnielem i sztykmaizem, ktore
 i z na Szloble samyhaiz. Przy tej iest Stajenka, obok
 y dwa mate Chlewki. Szloble y Dwucieczne u woyotlich
 pouyeczane Sossowa rebrana, a proca Stajenki, w ktorej
 i szere upolone i z wazydnie, a u Chlewkon y dwa pro-
 mynowane. Ze Budynek woyotlich z probite Szarcia:
 mi lacz Dachy te pla potrzebne z Szarciami anaczney.
 Przyhan sztyk Podworne w rebrany i szubony. Jedno tytko
 pnesto wrostad, ad Wrot Szubony, nad Szloble Szlicie
 iest Szrod Morgony nalezney do Dobrottyda z szubony
 Szury Sziana przynozney. Od Szloble szrodony Szata-
 mi Szonowemu.

Wizde Franciszek Szubony Szobly
 Inowodolna Szubony

Zgodnoii Szawiad Szam
 Szubony Szobly
 Szubony Szobly

Powymy Opis Inwentarna Korista Szafalnego w mieście
 Inowodolna w czasie Inowodolny, Sz. Szarcia Szubony Szobly
 Szobly dnia 20 mienca Szubony 1819 roku sprawdzony
 Sz. Szubony Szobly Szobly Szobly Szobly
 Szobly

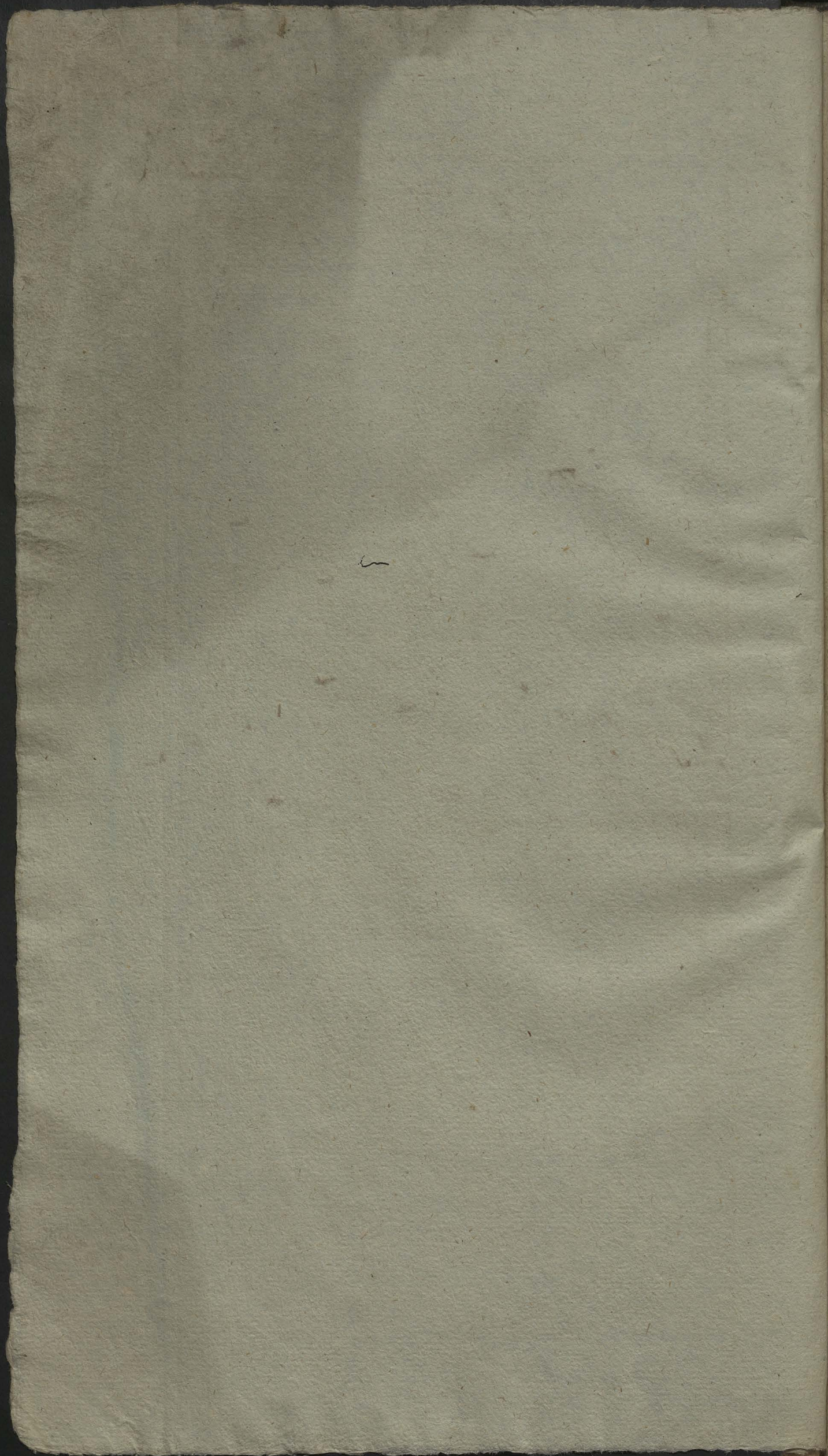

- 1. Pletaria ur. 1826. gęstym nowo polny f 300.
- 2. Urbani w r. 1832. stani - f 100.
w tym dwa piece - przetwarz. blach. 18
- 3. Szpital ur. 1825. stani polny 100.
B. Baby w Kremieniu w r. 1825. w tym 18.
w r. 1832. pie podwojny kure 20.
f 22.
- 4. Szpital w r. 1825 - 18.
w r. 2. szpitalu - 60.
- 5. Chora w 1826. 110.
- 6. Chlebi przetwarze i polny 100.
- 7. Szpital polny w 1822 i 1827. 58.
przydaci pod szpitalem i polny -
- 8. Szpital dla chorowalnic w Kremieniu przez par. biskupa przetwarze nowo
przetwarze 60.
- 9. Szpital przy Urbani w r. 1832. nowo polny 100.
- 10. Szpital przy organ przetwarze w r. 1836. f 50.
w r. 1800 w dachu i szpital przy organ przetwarze
w tym kupa kupa kupa w Kremieniu kupa kupa kupa
- 11. Szpital przy organ przetwarze w r. 1836. f 50.
- 12. Szpital przy organ przetwarze w r. 1836. f 50.
- 13. Szpital przy organ przetwarze w r. 1836. f 50.
- 14. Szpital przy organ przetwarze w r. 1836. f 50.
- 15. Szpital przy organ przetwarze w r. 1836. f 50.
- 16. Szpital przy organ przetwarze w r. 1836. f 50.
- 17. Szpital przy organ przetwarze w r. 1836. f 50.
- 18. Szpital przy organ przetwarze w r. 1836. f 50.
- 19. Szpital przy organ przetwarze w r. 1836. f 50.
- 20. Szpital przy organ przetwarze w r. 1836. f 50.

Report w Litwy: 515. 1833. w r. 1833.
1838. podwojny pie przetwarze przetwarze
w r. 1838. podwojny pie przetwarze przetwarze
1808. przetwarze przetwarze przetwarze



Opisanie Koniota w Legonicach Wsi Dziedzięcej
Kapituły M. Gnieźnej, jako też Beneficium w tymże będącym
w Dekanacie Rawskim.

Stan i Fabryka Koniota.

Koniot jest drewniany i jest dobry, co się tykze scian i podwalin, i ileż
zreparowany przed kilka, następnymi laty konstem Kapituły Gnieźnej.
Drewo zaś obrabione było konstem terazniejszego Plebana na pod-
waliny y przykucie pod cały Koniot. Na co zostawił Justo-
Babkiewiczemu bywшему Dzierżawcy fl. 300. Gosadzka w nim
nowa dana konstem terazniejszego Plebana, y zostawił na to
bywшему Dzierżawcy Justanu Peromawiniemu złotych pol. 300.
Dowody tegoż kontraktów były w Officjo okazywane. Już
potowę Koniota pokrył terazniejszy Pleban, zaraz wkrótce
po wstępie swoim; o drugiej potowcy pokrycie prosił z uciąż-
liwym Koniota, którego doczekai się nie mogąc, a
potrzebę kwalitowną swarząc, karat terazniejszy Pleban przy
swoim. Woli zmirzenia od przechodów Wojsk Rosyjskich, swo-
im konstem drugą potowę Koniota pobici roku przeszłego 1797.
Konstem złotych pol. 90. Koniotek, czyli Capella za pozwole-
niem J. K. M. J. Prymasa Polockiego sub titulo S. Crucis
na górze jest zatorona, w scianach sta, mało co zdatna do
reparacji, w ktorej dwa razy na rok na S. Krzyż y S. Roch
nabożeństwo bywa. Koniot Parafialny zatorony jest pod ty-
tułem S. Jana Chrzciciela, nie jest powięzcony, tylko bógostaw-
winy. Oltarze ma cztery: jeden wielki portacami, z obrazem
S. Jana, który najmniey nie wyraża tajemnicy Zatorzenia y
wypada z stosunku do nabożeństwa miejsca o innym obrazie
pomysłci. Oltarze pomnieyze są trzy; jeden Matki Najś. Fre-
stochowskiej obrazem, y S. Franciszka Serafickiego drugim w go-
rze, przyrodobiony, farba, czerwona, malowany z sztukami y
kemsami niektórymi stronami; drugie dwa, S. Mikotajia Dz-
skupa, y S. Antoniego maia, w górze obrazy S. Walentego y
S. Barbare, oltarze malowane biato z sztukami y kemsami

niebieskiemu, w rzytkie maia, suwie postatyte.

Kaplica ma oltarz ieden: z dwiema obrazami, Pana Jezusa, ukrywanego, y s. Rocha, malowany popielato z sztukami, y kemsami storonemi.

Lakwystya w scianach dobra, w ktorey stot z sztukami do orudrio chwania, rzuoka dla kielichow, y monstrancy, lawaterx.

Ambona Snycerska, robota, z obrazem w srodku s. Jozefa bardzo piekny, biato malowana z sztukami, y kemsami niebieskiemi.

Cher malowany starosciako na stopach czterech icerze zdrowych, stojacy.

Chir w kaplicy na stopach czterech zdrowych stojacy.

Dzwonnica na stopach czterech uiazana, pokryta od teraznięcego Plebana tarciami calowkami s: Kosztue flor: 50! na kamiennych wycielnych stozcu dobra, meuzca Dawnow tozy, z ktorych ieden jest strzaskany, na co jest odtorone dzwonne z utoremu Plebana.

Cmentarz parkanem z tartego drzewa opasany, w niektorych stopach usiepiety. Karat teraznięcy Pleban spuzi' kilka sztuk drzewa na stopy, w lesie za Bilica, ruka do Bielini Dobr Braui suwiech diwidziorych, ualerazym, y z Latomawane jest, aby do Kordona Bruskiego nie postol Szprzet konielny.

Srebro Maten kout monstrancya, perzadna, ieden, kielichow dwa z tylna patenami; z tych ieden caty postacany, w srodku tego, postota troche uyparta, patena y Melchiredek stare, patena pro deferendo iatio cum operculo. Purka perzadna catta postacana.

Cypra Kryzi cynowy prozessionalny od teraznięcego Plebana zreparowany. Lichtarzow cynowych wiszkrych H^o b. matych H^o 2 vasa pro oleis sanis.

Mouardi Turybularz H^o st. uizieriatny. 2^o Zelario do Optar thow grzania H^o st. Zelario do hostyi wybrania H^o st. od teraznięcego Plebana spradione, s: Kosztue flor: 5!

4.º Złazko do wypisania aptabkro Kommunikantow H.º 2.
Apparaty w kolorze białym H.º 2. Ornaty cum requisitis 27
w Czerwonym H.º 2. cum requisitis

w Zielonym H.º 2. cum requisitis

w Fioletowym H.º 2. cum requisitis od terazińskiego Plebana

w Czarnym H.º 2. cum requisitis

Dawniej Le. starych ieden Lepsiety na kape.

Kapow w kolorze białym H.º 2. z których ieden sprawiona nowa
y piżna y korotowna roku przestego z daru W. Sm. Paua Disce-
ria sprawiona, druga zaś od terazińskiego Plebana zreparowana,
y na tę porząd wzmiarkowany ornat.

w kolorze Fioletowym H.º 2. od terazińskiego Plebana zrobiona,

w kolorze Czarnym H.º 2. talizn od terazińskiego Plebana zreparowana

Walcymrow H.º 2. ieden z płotna uorkowanego, a drugi z materji

białej w pasy niebieskie niedawno sprawiony.

Bursa nowo zrobiona od terazińskiego Plebana.

Pielixna Albow H.º 2. z których dnie za terazińskiego Plebana

żoanu Tashawych Dolvoq przyprawione. Obrusow H.º 36. z któ-

rych przygrabrych iest osm, wierzniow użetych H.º 3. mnię-

rych H.º 4. kromerow porządnych H.º 2. podległych H.º 5.

Kerparatow H.º 10. Nysfikateraw H.º 36

Kresta H.º 2. manrestrowe czerwone porządne. y charz-

ne Skrzane.

Kniązki Mniatow większych H.º 3. requiresnych H.º 3.

Rituale w skrz, opravne H.º 2. manuale in 8.º H.º 2.

Karawie Anastarego Kierznickiego Soc: J. S. M.

Karawie Alexandra Lorenowicza Soc: J. S. M.

Karawie na pogrzebie Kacpra Modliboroffkiego.

Karawie na żarzku Jubitensu wulliczego.

Eppla Pastoralis Hieronymi Sierakowskiego Archi Epyppi Leopolda

Vetus testamentum et novum droluim godluim.

Conciones Philippi Diez in Variis macis.

Katechizm Krymski z rozkazu Karmko. fkiego przetozony.

Conciones memorati Diez in Evangelia.

Conciones Francisci Costeni Soc: J. S. M.

Historia Gabrielis Krymski

Historia prima S. 2. prap. Athanasii inptadus N. Wuyka.
Explicaciones jens Carta authentic. P. Metunski Sci. J. H. A.
Constitutiones Synod. Quen. Prudente Joanne H. H. H.
Catechismus Romanus ex decreto Celsi Itis et P. 5.
Theologia Dogmatico-Moralis. Bartholomaei Wajprofski.
Karanci o Truh. Skatnich. vrecach narok rozitarone pruz. N. Anto-
niego Wegrupnicza Reformata.
Draudy moralne od N. Pautera tezo Jme, ma i Laheau. up. oue.
Homilia in Evangelium Sine Corporis Christi, Hieronymi Baptista
Homilia Joannis Celsi de V. Sacramentis Ecclesie [de Lusa
Karanci popytbowi N. Pietra Dunica.

Octava Festorum.
Compendium Catechismi per Georgium Eden.
Homilia in Evangelium per Joannem Rovandura.
Summae Casuum Samuelis de Lubino.
Historia Ecclesiastica Canonum Amiliorum Historias Joannis
Cassabuti.
Immunitas Ecclesiastica Catholice Joanne Gtowulki Sci. J. H. A.
Thomae de Kempis de Imitatione Christi.
Epitome Sermorum in Dominicis totius anni Fridenici Naused
Compendium Instructionum pro sacerdotibus [Eppi Viennae
Cardinalis Toleti.
Manuale Parochi per Franciscum Herzig Sci. J. H. A.
Stoliki Plebanis inwentarzem pudany H. A.
Lokw lakre inwentarskie H. A. - - - - - A.
Stolki H. A. - - - - - 2.

Axydenyja y Budynki Plebanskie.

Plebani w scianach i padwalinach dobra, w Terarnicy pruzo =
Plebani pruzyci nowe dane, w potowni 2 obu stron pobita, roku
1796, wchudzac do Plebanii jest ganek, drzew podwoyne na
Lawiasuch y hakach zelaznych, 2 ryglem y kamkiem nowo-
wym. Na prawey stronie drzewi do Joty, 2 zamkiem francuskim,
kluczem i Antaba, w tej izbie jest podloga miedziuta, i alu tek
sciany miedprochuiate: okna dwa, piec ucella, 2 kabl. Lic-
towych 2 kominkiem murwanym, roku 1796. przedstawiony.
Obici papirowe; Na prociw iey jest druga izba, muiqua 2 2 2

Drzwi dwie z zamkami, y kluzem francuskiemi, okna dwa, piec
 przebudowany Roku 1796. podłoga w nim iesture dobra. Ltey
 izby iest alkierz, o dwóch oknach niedawno dachem pokryty.
 Wyhledac na lewey stronie iest Dom dla Koscieluytz, y Wnd^l
 Wikaryusza, o dwóch izbach y tytulz alkierzach, z oknami
 Drzwiami y piecami murowanemi z cegly. Suiany sa dobre,
 puchaliny nieprzechmiate, uiz byl dachem nowym ad terazniey
 szego Plebana pokryty, teraz reparacyi potrzebuie. Blishe
 Prowarek, czyli Foruork w sianach doby, pokrycia nowego
 potrzebuiey, w nim izba dla czeladzi, z oknami Drzwiami
 na Zauiasach y hakach zelaznych, kominem y piecem mur
 waneni. Ltey iest komura z podłoga y Drzwiami do myz
 chudu z Zauiasami y hakami zelaznymi. Na przeciw Jey
 iest palarka dla wrzenia piwa y gorzalki, w ktorey iest
 nowo postawiony piec dla wlepienia kociołku y gara
 w sieni między temi izbami now dany A^o 1791^o dla
 bezpieczenstwa ad ognia

Stodoty dwie dobre niedawno ad terazniey szego Plebana
 zreparowane, itonia pokryte.

2 schodki ctery przegrody mairzy do sypania zboza z
 podłoga z tartac Drzwiami na Zauiasach y hakach zelaz
 nych, wrucigzem i skoblem.

Kurniki y Chleuy mairze ctery przegrody gontem pobity.

Lamus pod wystawa na czterech stupach z podłoga startego
 Drewna, y tytulz przegrodami z nowego tartego A^o 1796^o y
 drzwiami na Zauiasach y hakach zelaznych wrucigzem i
 skoblem zelaznymi, doby, gontem pokryty reparacyi po
 trebuiey.

Stajnie z wystawa na stupach czterech drez
 unianych z przylegla uwarownia, jedna strona A^o 1796^o z
 pobita, z itobem drabina Drzwiami na Zauiasach y ha
 kuch zelaznych, podłoga z dyliw.

Pyta ta Plebania od przypadu oparania parkanem,

ktory puzeras bytuowi Woysska Rosyjsk^o Lm^o puzerowu
 zostat. Terarnicy sy Pleban Kasat wytrzee drzewu rat 3.
 2 lasow Bielinskich a fl. 38. rata, off. stok. 190. y dat par.
 kan nuwy z tartego drzewa, ad roboty najemnikom stok.
 50. Chcąc dokonczyć parkanu ugwint cieste za Pilica w
 lasach Bielinskich ktory spuscat kilkunascie setek drzewu
 na stopy, y na uyprowadzeniu z lasow przez Cesarstiah, aby
 nie uesito w koncu zatamowane drzewo zostalo.

Inwentarz Plebanski Odebrat terarnicy sy po s.p. Antecesorre.

Krowe fl. t. iatowice fl. t.

Wotow pure fl. - - - - t.

Koniu fl. - - - - t.

Teraz mu gnuwie ze woysskim.

Bysta cest setek fl. 2.

Wotow fl. - - - 4.

Koniu fl. - - - 3.

Tak terarnicy pogo, co Broy mu dat z suricy Opatrowski, jak
 stacornie z Imcl'any Dzierzawcy inwentarzem.

Sprzet gospodarstwi i domowcy.

Woi inwentarstwi Odebrat terarnicy sy Pleban fl. t.

Placy fl. - - - - - t.

Kawto fl. - - - - - t.

Co inwentarzem Woy Dzierzawcy idane.

Wypiew Orim y iary. Lyta wypiewego pudytey inwentarza o:
 debut Wlan Dzierzawca kiny - - - 12.

Sermieniu - - - - - kiny - - - 2.

Owca kiny - - - - - 6.

Jatarhi k - - - - - 2.

Role i grouta Pleban. Nie Ogradow 3. ad orientem, t.
 ad Jonem 2gi, 3ci ku Nowemu miastu.

1^o fl. t. Rola w polu stuyim zwanym, stawow 30. Karde waie

zag. 27. maijca. 2^o Rola pod Bieliniami stawow 10. staw

zag. 50. 3^o Rola w polu wikere pigbli zwanym, ku potnocy

maijca stawow 10. 4^o Rola w polu Zawyty stawow 10.

a to zag. 24. 5^o Rola w polu nulkim dwuygciem staw,

zag. 200. za Pilica, Laska idna za pilica, reka, takti,

z ktory dwa wziki liana zbierac mozna.

Dzielnicy nieopracowane, piernikowe, 25

y mieszne. Dzielnica Dworska Legnicka z roku 1797:

- Zyta kop. - 3.
- Żerznica kop: 2. sn: 41.
- Prenicy kop. st. sn: 56.
- Grochu furu st.
- Jarki - - - sn: 45
- Owca kop: st. sn: 27
- Wosa - - - sn: 16.
- Tatarski fur - - - 3.

Ta ocena była dzielnicy podług owoczesnej wartości iak w Tabelli podana st. 360. która nigdy tego nie wynosi, z racji iż Dzur nie ze wszystkich wól zasiewanych oddawał chle. Konwot srebro, dworka, ciępi, talu z niedoboru, iako też optaty ofiany swatku.

Mieszne z roku 1798: w Gromady Legnickiej

- Zyta kopy - - - 80
- Owca kopy - - - 80
- z Dworu Domawieckiego
- Zyta kopy - - - 10
- Żerznica kopy - 10
- Owca kopy - - - 10
- od Gromady Domawieckiej
- Zyta kopy - - - 7
- z Dworu Bielnińskiego, Zyta kopy st.
- Owca kopy - - - st.
- z Dworu Rozkowskiego - Wólki Zyt. kop. 5.
- Żerznica kop. - 5.
- Owca kop. - 5
- od Gromady Lubockiej stot. pol. 80
- od Gromady Protowickiej - 12
- od Gromady Krzyżaka Zyt. kop. 3.
- Owca kopy - - - 3.

caty ten dochod oceniony stok. pol. 1 999. gr. 15.

i litonygo myptaca Gleban oficy 1 99. gr. 15.

Tenue kominiwego optaca wedunk
ratacz stok. pol. - - - 27. gr. 4.

Zyota, co kasa, wry stko ptau.

Na furaz owsa Keray - - - 3

Liana furay - - - 11.

Na serwis pol. stok. - - - 12. gr. 2.

Lalegte Merne na promacne De, gonimiey

z roku 1791.

Muci Nabich zyta gr. 4. Owsa gar. 4.

Jakub Orupch - - - owsa gar. 36.

Lukasz Zubak - - - owsa gar. 23 k. 2.

Urban Medressi - - - owsa - 30.

eff. zyta gr. 4. eff. Owsa Ker. - 2 g. 2.

Zyta a' fl. 16. Owies a' fl. 7. eff. fl. 20.

z roku 1792.

Franciszek Prigorayski zyta gar. 3. ^{k. 3.} Owsa gr. 3. Kwi: 3.

Franciszek Bystrasz - - - owsa gr. 4. k. 11.

Jan Krauczyk zyta - gar. - - 5. Owsa gr. 5.

Jakob Orupch zyta. gar. - 34. Ows. gr. 34.

Ignacy Balcerch zyta gr. ^{k. 3.} 36. ^{k. 3.} Owsa gr. 36 k. 8.

Michal Drabich zyta gr. - 2 d. Kwi: 3. Owsa gr. 2 d. Kwi: 3.

Jozef Wolbanski zyta gr. - 15. Owsa gar: 15

Paul Bernauk zyta gar: 24, ^{k. 1.} Owsa gr. 24. Kwi: 11.

Szymon Dziuba z' Franciszka zyta gr. - - Owsa gr. 23. k. 11.

Tomasz Surpaniak zyta gar: 30 Owsa gar: 30.

Tomasz Kozub - - - - owsa gar: 30.

Urban Medressi zyta gr. 24 Owsa gar: 24.

Eff. Keray wozprawki zyta: fl. 6. gar: 22. Ow. 3. Eff. Owsa Ker: 7. gr. 15.
Zyta a' fl. 10. Owies a' fl. 4. eff. Liana fl. 94. gr. 15.

z roku 1794.

Maryanna Zyska zyta gr. 3. Kwi: 3. Owsa gar. 3. Kwi: 3.

Tomasz Surpaniak z' woli Zyski zyta: gr. 3. Kwi: 3. Owsa gr. 3. Kwi: 3.

Alexander

Alexander Stando lypa gr 7. owca gr 7.
 Barbara Bystroffowa lypa gr 7. owca gr 7
 Filip Lira lypa gr. - - 15 owca gr. 15
 Jan Kramarczyk lyp gr. - 7. k. 2. Cws. gr. 7. Kw. 2
 Jędrzej Siniąder lyp. gr. t. t. owca gr. t. t.
 Jan Kot lypa. gr. - - - 7. k. 2. Cwsa gr. 7. k. 2.
 Józef Wolbroski lypa gr. 7. k. 2. owca gr. 7. k. 2.
 Jakub Orzech Gajowy lypa gr. 15 owca gr 15
 Józef Orzech w. Miska lyp. gr. 15. owca gr. 15
 Łukasz Wacypien lyp. gr. 18. owca gr. 18.
 Łukasz Orzech lyp. gr. t. t. owca gr. t. t.
 Michał Drabik lyp. gr. 22 Kw. 2. owca gr. 22. k. 2
 Józef Grabowski lyp. gr. 22 k. 2 ow. gr. 22 k. 2
 Marcin Chutapka w. Ludwim lyp. gr. 22. ow. gr. 22.
 Marcin Nabiech lypa gr. 7. k. 2. owca 7. k. 2
 Marcin Pryma lyp. gr. 15. owca - 15
 Michał Wierpaniak lyp. gr. 15. ow. gr. 15.
 Stanisław Orzech lyp. gr. t. t. k. t. owca gr. t. t. k. t.
 Józef Jan Poronowski lyp. gr. 15. owca gr. 15.
 Szymon Gruzoch lyp. gr. 7. k. 2. owca gr. 7. k. 2

Eff. lyp. ker. 5. gar: 18. Owca k. 8. gar: 20. Kw: 2
 Lypa ker: a ft. 20. Owca a ft: 18. Eff. flor: 320. Sulay. Dr

2 Meku 1795: Filip Lira lyp. gr. 20. owca. gr. 20.
 Józef Mutra lypa. gr. 15. Owca - - gr. - - 15
 Stanisław Orzech lyp. gr. 10 owca gr. - - 10
 Jan Kot lypa gr. - - 16 owca gr. - - 16
 Szymon Gruzoch lypa gr. 16. owca gr. - 16
 Józef Jan Poronowski lyp gr. 12 owca gr. 12
 Michał Wierpaniak lyp. gr. 10 owca gr. 10
 Marcin Murdziej lyp. gr. 7. k. 2. owca gr. 7. k. 2
 Franek Leczyk lyp gr 15. owca gr. 15
 Łukasz

Lukasz Wawrzyn uf. g. 10. owsa gar: 10.
113. Nato robit dui 8. fl. 8. reszta manebz

eff. gar: 126. Lysta. eff. gar: 150 owsa
Lysta ker. a fl: 20. Owsa k. a fl: 12.

Suma eff. fleri: 136. g. 7 1/2.

2 Roku 1796:

Filip Lora - Owsa g. 22. k. 3.

Frankowa Mutrupu Lyst: g. 20. owsa g. 20.

Jakob. Graboski Lysta g. 12. owsa g. 12 k. 2.

Karimierz Orzeski Lyst. g. 6. k. 2. Ows. g. 6. k. 2.

Jerney Suiqier, Lyst g. 25 k. 2. Owsa g. 25. k. 2.

Jan Wladaryk Lyst. g. 26. k. 2. Ows. g. 26. k. 2.

Manin Pysza - Owsa g. 21

Walenty Bystrofski Lyst. g. 15. Owsa g. 15

Jonf Wolboski Lyst. g. 15 k. 2. Ows. g. 15 k. 2.

Jakob Orzeski Gajony Lyst. g. 27. k. 2. owsa g. 27 k. 2.

Antoni Kolanzyk Lyst. g. 3. k. 3. Ows. g. 3. k. 3.

Manin Joral - Owsa g. 23 k. 2.

Jan Kot Lyst. g. 23 k. 2. Ows. g. 23 k. 2.

Zalegta Dwiecina z Dworu Domaniow 10

2 roku 1794: Izermicnia ker: 10.

Owsa ker: 10.

Izermicnia a fl: 30. Owsa ker: a fl: 18.

eff. fleri: 480.

2 Roku 1795: Tenei Dwor izermicn. k. 10

Owsa - ker: 10

izermicnia ker: a fl: 25. Owsa ker: a fl: 12.

eff. Summa fleri: 370.
Summa sume. 850.

od Roku 1795: Ciąguione prawo az do tego czasu.

casu tego, padroie de Strysiou, do Piotrkowa trzy razy 27
do Warszawy, nacyonowanie keni, zyczenie siebie y ludzki
optacanie revolucyi prawnych z Regencyj y wrnych
kosztow przechodzi etot; pol: 400, ienue dotad na te
usilnosc konica zadnego niemasz.

Summary z Papierow y dokumentow konie bryln
A^o 152 t. Descriptio Inventuum Ecclesie Publice Langov
nicen ex mandato R^{em} Joannis de Lasko ex Archiep
Capit. Gnesem desumpta.

A^o 1729^o Pro eodem Joanne Niepercki Bancho Langov
nicen ex mandato Sa M. D. Josephum Zatuski Capitaneu
Raven Boner^o Domaniwiei Flanem et Adalbertum
Episcopuski Boner^o Bielin^o Possorem in Judicio Bop^o
Caniali Theodon Botvelli decretum, quo mediante Dei
manu manipulare et Domaniwiei et Bielin^o Bonis
extrahere mandat.

A^o 1730. Kompozycja z unwersytetianu uclyniona,
nuzdry Josephu Zatuski Starosta, Kawshim, Dier
driceu Domaniwiei y Bielin^o, a Sm^o Janem Nieper
ckiem nu oddawanie z Domaniwiei Lyta w diarnie,
Kiny & B. z Bielin^o Lyta keru Ad y Owsa tyler, ato
in un dricuzan wytycznych z tyhze durow per Cre
ctionem nalezytych.

A^o 1730. Pro R. D. Joanne dicto Niepercki contra
M. Joannem Bogatho et inulas Bonorum Bielin^o
decretum in Judicio S. C. P. Theodon Botvelli latum,
ratione decimarum manipulariu quo mediante Eidem
ex Alludiuo extrahi injunguntur.

A^o 1737^o Contra M. Josephum Zatuski decretum
S. C. P. Judicii, in cujus census a summis binis a 400,
flor. una et 500 flor. altera Ecclesia pro Kenodochis
Pauperum solvi injungitur.

A^o 1737^o

Oblata Scripte Manualis in Persona Joannis Nieper-
ski w letnym przyrzeciu. Jur. Trojanowski, alu od summy
flor. 500 od Antecessora Jey, to jest: Alexandruy Marcieia
Krownowski z rapisu bytu wyptacana Gwintaru, powi-
zga na szpital.

A. 1738. Decretum duplex ratione censur. in Judicio S. C. P.

Theodori Botochi contra supra memoratos oblatuany w
Rawie w kuzgach Kommissari Civilno = wysshouy.

A. 1739. In cau eadem decretum S. Nuntiature.

A. 1739. In cau decimar decretum S. Nuntiature.

A. 1743. Pro Rudu Joanne Nieperski contra Gwintum
Gasparum Rykaczewski Bonorum Rozhowa = Uola Possessor
in Judicio Gostuni S. C. P. Antonii Szembela ratione deci-
mar manipularum decretum.

A. 1747. In Judicio eodan et inter Eodan, atque eandem
eadem decretum Adarium.

A. 1752. Pro Ad. Rudu Joanne Nieperski contra Ma-
Josephum Latyski, Joannem Bogatho, Josephum Stanisz-
ewski decretum Judicii Gost. An. Adamu Ignati Komarowski
lutum, in casus ab Incolis Bonorum Domaniencie Bieliny
Lubocza Przeg, decima manipulares extradi mandantur
decentum Adarium.

Generalia.

Niecy perpisany przy oddaniu nayppouim-
niey spiego uszanowania prosi ramicnia =
Zwierchnofu A. o wdanie do Regencyi
aby w sprawach swoich tak z Gromada Ley-
genickej o merne od lat Sciu zalegte
flor. 627. iako tex z In Nauia, Szania-
wska, Starosung Polstawska, lub Jey

szkiepowaniu o dwięzina z Domaniowie z 5 lat
 lat zaległe pułtuy ceny ow czasowej zboza, =
 200. pol: 850 wynosi, mianych, sprawiedli-
 wosc y wiadzienie otrzymat, bez dluższych pra-
 wnych kosztow, które już do 200. pol: 400 wyda-
 tku dochodzą. Zwłaszcza po wyniszczeniu od prze-
 chodu Rosyjskich na inwentarzach zboze, ko-
 niach, na czym niżej podpisany do dwóch ty-
 siecy, zgodnie, a pułtuy obrachunku Pana
 Landbranta Rakowskiego podsuć niebytno-
 wuynionego, 200. pol: 500. inaczey nie może
 byi w stanie utrzymywanie stuy na obszarzenie
 Koniota Optawiana podatkow, y utrzymywar
 ma siebie.

2^o Prosi o wdanie do Kapituly M. Gniezna, aby
 raczyta przytopy się ^{ndo}reparacji, dania faciaty,
 y pokrycia Koscioła, które już w potowci od ni-
 zey podpisane go pokryty jest.

3^o Aby pozwolita też Kapitula M. Gniezna
 w lasach drzewa na stopy y bale dla dania
 parkanu okolo Cmentarza iako też Plebanii
 Laurętyjskiej ^{rat 6}ponieważ niżej podpisanemu La-
 bronionu jest, aby z krywdy Dóbr Praui
 Jego dziednicznych, Bielin, Drzewem Konioty
 Plebania, Dóbr cudzych wlasny las maicych
 reparawat y opalat, iak dotad czynit. Co w dly-
 sko dla nitelnosci dowodu rzy wlasney podpis-
 sem stwierdza d. 21. Januaz. 1798. A. w. tego-
 micach W Bogatko. K K Hetm: Prob. Legonicki

Nile, ze reparacya Koscioła Koniotka, Plebanii
 w ostatnich dwóch latach kosztuje flur: 350, iako in
 extenso cętać us daie,

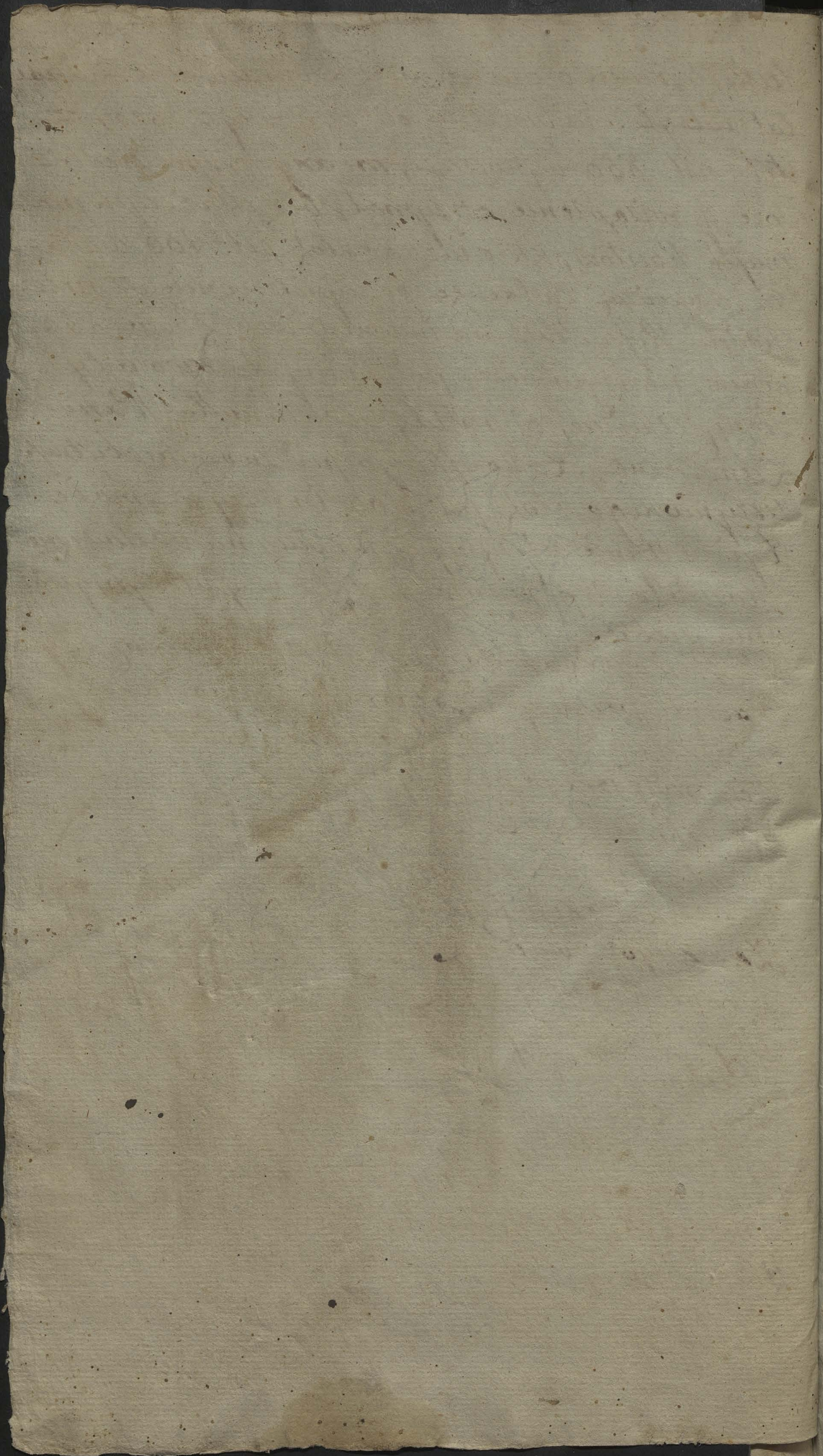

Spis

Inwentarz tak Koscielnego, jako i Gruntowego, nie-
mniej Opisanie Stanu materialnego Koscioła i Zabudowan
Ekonomicznych Koscioła i Probostwa w Wsi Legonice Po-
wiatu i Dechanatu Rawskiego w Wojewodztwie Ma-
zowieckim po Introdukcyi Imperadora Andrzeja Kryst:
Korskiego Probostwa Legonickiego w dniu 25. mie-
sica Czerwca 1819 roku sporządzony.

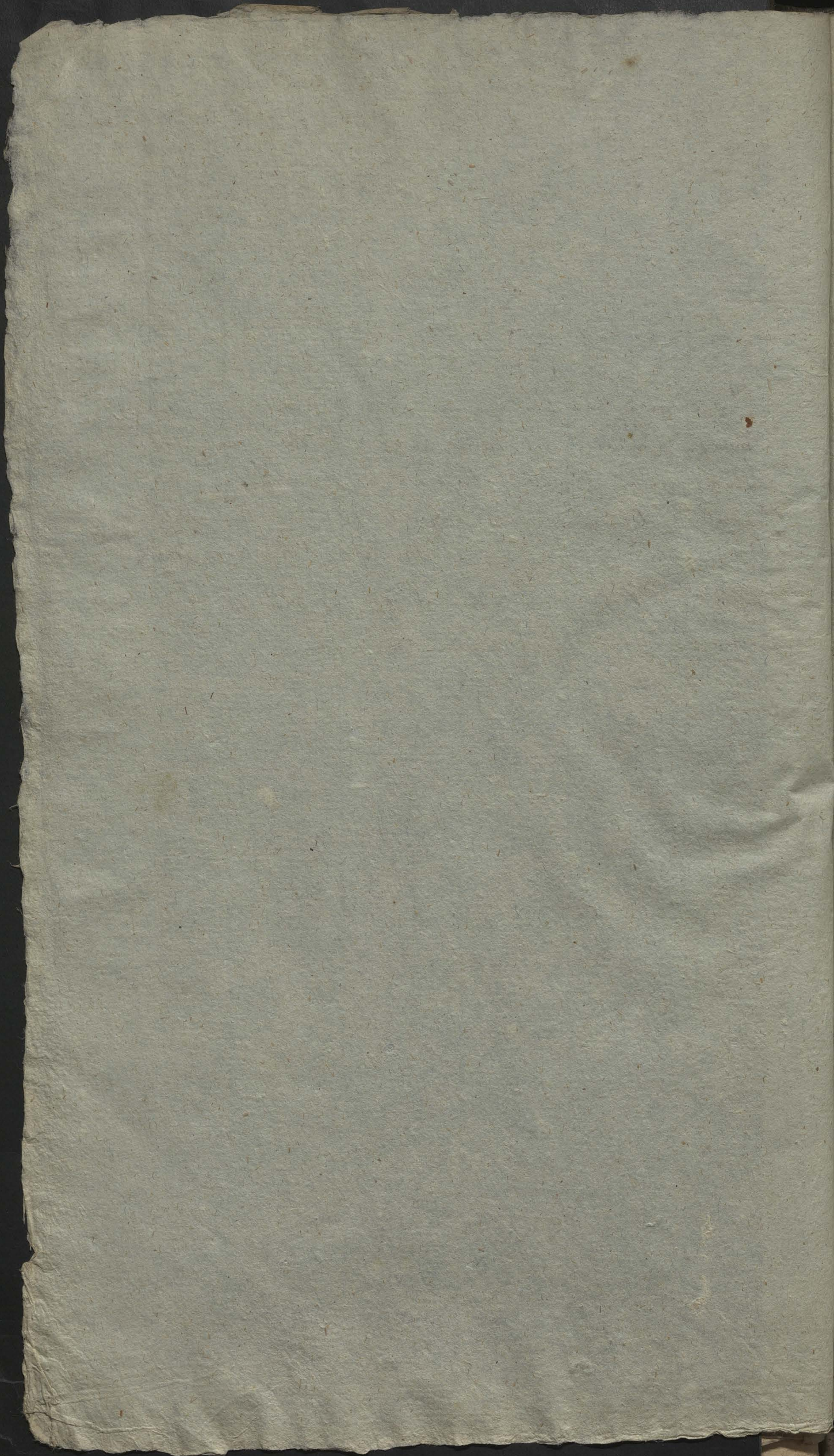

Dziato się na Granice Probotura
w Wsi Łgonie dnia dwudziestego
piątego miesiąca Grudnia Tytuł Osm-
set Dnie wietnastego Roku.

Dziekan Feralny Reński będąc wezwany przez Księza An-
drzeja Myszkowskiego Probonera Łgonie, aby podług Instytucyi
jego w Komisaryum Generalnym dowiedziawszy dnia 23 Kwieciana
roku bieżącego zapadłszy Tęgorz introdukowawszy, rzędy temu tak Księ-
ta, jako i Probotura oddał: po odbytych tej ceremonii w moc
brzmienia Instrumentu tejże Instytucyi do spisu Inwentarza
tak Kosielnego jako i Gruntowego, siemniej do opisania
stanu Kosiela i zabudowań Ekonomicznych w następujący
sposób przystąpił.

Inwentarz Kosiela w Łgonicach

Srebro

Puszka z przykrywadem	— — —	Kro 1
Monstrancya z melchizedechem	— — —	Kro 1
Patynow	— — —	Kro 2.
Patyna do Chorych	— — —	Kro 1
Wotum u Sgo Jana Nepomucyna	— — —	Kro 1
Pacyfikat z drewnem Sgo Krzyża	— — —	Kro 1
Klamra przy Kapie w serce	— — —	Kro 1.

Apparaty cum Requisiteis

Kapow	— — — — —	Kro 2.
Ornatow biatych	— — — — —	Kro 3.
Ornatow Czerwonych	— — — — —	Kro 3.
Ornat Fioletowy	— — — — —	Kro 1
Ornatow Czarnych	— — — — —	Kro 2.

Bielizna

Alba nowa	— — — — —	Kro 1
Albow starych	— — — — —	Kro 4.
Korny Kaptańskich	— — — — —	Kro 6.
Korny Ducinnych	— — — — —	Kro 3.
Obrosow Oltanowych	— — — — —	Kro 25
Chumeratow	— — — — —	Kro 3

Reant

Rzemion do Zakrytych — Hro 2.
 Rzemion Ottarowych — — Hro 5.
 Tuwalnia — — — Hro 1.

Mosiądz

Lichtary — — — Hro 2.
 Turybalar stary — — — Hro 1

Cyna.

Lichtary wielkich stem Hro 4
~~Lichtary średnich — — — Hro 2.~~
~~Lichtary małych — — — Hro 6.~~
 Krzyż oporny — — — Hro 1
 Tacka — — — Hro 1
 Krosielniczka — — — Hro 1
 Tacka pod Waskula — — — Hro 1
 Macenia na Oleie Supte — — — Hro 1

Lichtone średnie, mate
 były porwane: prosto
 tu wykrystone
 X: Jan Podgórski d: R.

Międz

Kwiatki w Chmieleńcu — Hro 1
 Kwiatki na Siropcony wodę — Hro 1
 Kielich z Patyną wyptacany — Hro 1

Blacha

Turybalarz — — — Hro 1
 Łódka z tyrczką — — — Hro 1
 Lampa przed wielkim otworem Hro 1
 Puska na Hostycę — — — Hro 1

Zelazo

Zamki przy drzwiach — Hro 2
 Kłodek do zamknięcia — Hro 2.
 Zelazo do pieczenia cytatow Hro 1
 Cyrkultow do Hostyci — — — Hro 2.
 Szypcow — — — Hro 2.

Żelto

Amputek para — — — Hro 1
 Lampa — — — Hro 60

Roziny Szpizet Kowaliny

Welonow na Purke	— — —	Hro 3.
Welonow osobnych starych	— — —	Hro 3.
Firanch biatych par-	— — —	Hro 2.
Firanch czerwonych par	— — —	Hro 2.
Umbrakulum	— — —	Hro 1
Korporato w	— — —	Hro 14.
Puryfite terzy	— — —	Hro 12.
Antepedium przed wielkim Ottarem	— — —	Hro 1
Prykrycia na Ottare	— — —	Hro 5.
Firanch przy obrach Procebyonalnych	— — —	Hro 3.
Kneset	— — —	Hro 2.
Ottary	— — —	Hro 4.
Obrach do noremia na Proceby	— — —	Hro 3.
Obrach na suinach Keruotu	— — —	Hro 9.
Chory gwihow matych	— — —	Hro 6.
Choragwi durych	— — —	Hro 3.
Baldahim	— — —	Hro 1
Chracznica drewniana	— — —	Hro 1
Kryz procebyonalny	— — —	Hro 1. Figura Resurrechaj Hro 1
Kryzow Ottarynych	— — —	Hro 3.
Poduszek ottarynych	— — —	Hro 3
Kano now w ramki oprawynych	— — —	Hro 12.
Lawch przy wielkim Ottarem	— — —	Hro 2.
Lawch na Keruele	— — —	Hro 3
Ambona stolarshney roboty	— — —	Hro 1
Konfelyonat	— — —	Hro 1
skabellum	— — —	Hro 1
Gradusow przed Ottarynych	— — —	Hro 4.
Lichtarmy drewnianych desnasie	— — —	Hro 10.
Katafulla	— — —	Hro 1
Tru na ratobna	— — —	Hro 1
Skrynyka na Surice	— — —	Hro 1
Caton subienmy crarmy	— — —	Hro 1
Wkno na Gradusy	— — —	Hro 1

Dzwonow na dzwoniach wielkich Arto 3.
 z tych jeden mniejszy stuczony.
 Dzwonek na Wieży Koruista Sygnatorsha Arto 1
 Dzwonek przy zakrytych — Arto 1
 Dzwonów Ostranowych — Arto 2.

Książki Koruicelne

Mnastwo wielkich — Arto 2.
 Mnastwo de Requiem — Arto 2.
 Agenda wielka — Arto 1
 Agenda mala — Arto 1
 Ewangeliha — Arto 1

Stam Koruista

Koruist Fara w Łęgonicach z drewna obróbnego w kształt w iedey z zakrytych strukturą zabudowany, na podwalinach, które z strony północney i z frontu od zachodu są przegniecne. Świąty Koruista dobre, dach pod gontem z ty. Obzien w Koruicel z samey tylke strony południa wielkich okien, pięte w zakrytych z kratą zelarną mate, szort w Faryanie do Choru mate. Chor na palisadach, schody do niego z Koruista, na nim posytem maty o resiu glosach w miernym stame. Wierucha na krodku Koruista, gdzie sygnatorsha w kopule, pod gontem reparacyi potrzebna. Wnysia do Koruista dwoie; jedno w Faryanie drzwi podwoyne wielkie, a drugie z bolu z strony południa przy kinczie mate. Poradka w Koruicel z cegły, a w zakrytych z tarcic, w której znajduje się mensa na aparyaty o trzech sufładach, i dwie raffhi na chowanie naren Koruicelnych. Suffit w Koruicel z Tarcic potrzebny reparacyi.

Na cmentarni Dzwonica w Stupcy na podwalinach drewniana pod dachem gontow w miernym stame.

Cmentarz oboto Koruista z bali w Stupcy, wielce to opas. Kamienie zte, i im upada.

Ist tu za Wniz Koruistek na Gora z drewna krestowego w Węgty pod dachem gontow pod Tytułem Świętego Rocha w swa-

w ścianach i dachu wiele zły, teraz opuszczony, i żadnego tam od lat dręszczyń naboremstwa ię niedziarnia.

Stan Zabudowań Ekonomicznych

Dom mieszkania Probosza z drewna rznietego w Wegty o dwóch izbach iednego alkieria, iedney sieni, dwóch kominów muryowanych, dwóch kominów, dwóch pieców kaflowych. Pułapy i podłogi z tarcie maiaqy; w sieni peradika z cegły. Wniysie do niego z południa z wystawy przed frontem. Dach tego domu pod gontem cypsiuimi zły, i cały dom podwalin potrzebniacy, maiaqy drzwi szere, i okien szere.

Obok domu Probosza iest dom Wiharyi drewniany w Wegty, na którym dach potony pod stromy, potona pod gontem, o iedney sionce, dwóch Polcioń, dwóch alkierow, komina na sztagach, Okien czterech, drzwi trzech. Dom ten duzy reparaacyi potrzebne.

Na przeciw domu mieszkania Probosza iest dom Probosza zwany z drewna w Wegty, pod dachem potony gontow, potony stromy, komina murywanego, o dwóch izbach, kominow iedney, pieca iednego, okien trzech, drzwi czworoga. Dom ten drewna dobrego w ścianach, leca podwalin potrzebne.

Obok domu Probosza iest karnus z drewna tartego w Wegty pod dachem stromy w którym podłoga z bali, w miednym stannie, i dalszemu wyzłoni starycy.

Daley iest starenka i worowienka z drewna w Stupry pod dachem stromy: w stanie dobrym.

Daley iest szpiczlowe z drewna w Wegty pod dachem potony stromy, potony gontow, w stanie miednym, i dalszemu ienare wyzłoni starycy mogqy.

Stodoty są dwie z drewna pod dachem stromy, iedna nowa w Stupry, druga w Wegty stara, reparaacyi potrzebniqca.

Obora

Oboza z drzewa w stupy pod dachem stromy: w stanie dobrym.
 Chlewy i rancem kurciki z drzewa w stupy mocno zderobiane,
 teraz do użytku niezdatne, i przestawienia potrzebne.

Ogrodzienia obito zabudowan z Zerdii w stupy dobre,
 i przez tarasowyego Probownika po użytkowej cześci nowo wyta-
 wione.

Oproca tego: obito opuszczonego przez lat kilkanaście ogrodu
 przez tarasowyego Probownika nastąpiło ogrodzenie z Zerdii
 dartych w stupy nowe w znacznej rozciągłości w obito na
 dwie morgi porządne, i mocne.

Studnia nowa ocembrowana, z zurafiem i sochy w do-
 brym stanie w środku zabudowan Ekonomicznych.

Inwentarz Gruntowy odebrany przez Xięcia Andrzeja Krystkowskiego.

1	Kurki para	—	—	Hro 1
2	Wotow para	—	—	Hro 1
3	Krowa iedna	—	—	Hro 1
4	Zatowka roorniaczka	—	—	Hro 1
5	Swinia rodrayna	—	—	Hro 1
6	Prorzech masty	—	—	Hro 1
7	Woz za konmi przodku kurcanege	—	—	Hro 1
8	Woz za wotmi bony nowy	—	—	Hro 1
9	Bron	—	—	Hro 2.
10	Pług z zelarami	—	—	Hro 1
11	Redto z zelarami	—	—	Hro 1
12	Wasag do sani	—	—	Hro 1
13	Drabiny do wera para	—	—	Hro 1
14	Lanmo na woty	—	—	Hro 1
15	Siekiera	—	—	Hro 1
16	luda z kurq	—	—	Hro 1
17	Siekiera	—	—	Hro 2
18	leipow	—	—	Hro 1
19	Stot skladamy	—	—	Hro 1

- 33
- | | | | | |
|----|-------------------------------|--------|---|--------|
| 20 | Stothow z porcerami | — | — | Hro 4 |
| 21 | Cebratha | — | — | Hro 1 |
| 22 | Konewka | — | — | Hro 1 |
| 23 | Szaflow | — | — | Hro 2. |
| 24 | Warsz nica | — | — | Hro 1 |
| 25 | Fasa na typanie | — | — | Hro 1 |
| 26 | Lawouch z porcerami | — | — | Hro 2. |
| 27 | Cunierion do mierzenia z bora | Hro 2. | | |
| 28 | Stylwaga obuta do uosa | Hro 1 | | |
| 29 | Lanie | — | — | Hro 1 |
| 30 | Kro piehniczka cynowa | — | — | Hro 1 |

Wysew

- | | | | | |
|------------------------------------|----------------|---|---|---------|
| Ozminy | Zyta Kerey | — | — | Hro 12. |
| Janyny | Łomienia Kerey | — | — | Hro 4. |
| | Owsa Kerey | — | — | Hro 8. |
| | Tatarbi Kerey | — | — | Hro 3. |
| na obrianie Ogrodow Kartofli Kerey | | | | Hro 8. |

Tahony Inwentarz Kurista, stan Budowli tego Kurista, rownie stan Budowli Ekonomicznych, oraz Inwentarz grantowey miejscowey, i wysew tak Pola iako tez i Ogrodow pod moze rudy odebrat Xiędz Andry Mysthow: sli Probowca Łegonicki: czego w trzech exemplarach sę: dno bramiqych spis zostiony, z ktorych sęden Xiędzu Andriejowi Mysthowskiemu wręcony, drugi do aht Dwiekanski zatecony, a trzeci do Presniętnego Komysstora Generalnego towarzyskiego przestany zostat, po przeczytaniu onego gętno i wyrownie przez nas podpisany zostat dnia 25 mienqca Grernca 1819 roku.

Xiędz Jan Podębski Dniekan Towarney Rawsli

Xiędz Andry Mysthowski Probowca Łegoni

Odebrat takze Im Xiędz Andry Mysthowski Probowca Łegonicki od Xiędz Dniekana Rawskego Papiory temu Probowca sturqce iako to

J. Erakaya

1. Erekcya Joannis de Lasho
2. Dokument ustąpienia dużej części terytorii Księstwa przez Króla Pruskiego.
3. Dekret Reformationis przez J. K. J. Marcinhoenskiego
4. Dekret o summy 400 i 500 złotych Pół: zaprawionych hospitali-
ni Legonice
5. Rozew dużej części Pruski o wydanie dużej części.
6. Kompilacja Stary.
7. Dekret o dużej części z Dornanienic

Jeszcze oprocz tych Papiorow odebrał J. K. Andry
Myszkowski księgi Abbt Księstwa iako to Wodronych,
Zasłużonych i Umartych w Tłuszczu Parafii od roku 1724.

Również i księgi abbt cywilnych od wprowadzenia kode-
su cywilnego, aż do dziś dnia i roku piątym

Księżom Jan Podolski Dziekan Rawski
Księżom Andry Myszkowski Pralosz Legonice

Exemplary Inwentarza Kosciół Parafij Legoniu 34
 Powiecie Białym Dep. art. amerie. Warszawski
 w Roku 1816^{ym} Spisany

Nr. Anotacy

1 ^o	Kosciol Drewniany Stary Dach potrzebny	1.	Reparacyj	
2 ^o	Dzwonnica talow Stara Reparacyj potrzebna	1.	Reparacyj	
3 ^o	Dzwon duryj. 1 Dzwon mniejszy i 1 duzy	2.	bez sroka.	
4 ^o	Dzwonki ktory wysly od Kosciolka z jurdy	1.		
5 ^o	Dzwonek Sygnatorka nakopule i Kopyla	1.		
6 ^o	Parhenu Koto Kosciola Callium Nowego	potrzeba	Potrzeba	
7 ^o	Kosciol nachura pozytem z dorelowana	1.	Reparacyj	
Srebro	Dusza z przybywadtem	1.		
	Monstranija z fuderalem	1.		
	Patyna na kielich	1.		
	Patyna do Charych y Urbursg	1.		
	Reliquie Dniewa Pruzja Swy logo	1.		
	Wotum u S ^{go} Jana Nepomocena.	1.		
	<hr/>			
	Aperaty	Taprow dwoie Dnally Traza Filote	3.	
		Ornato Czerwonych Sybnych	3.	
		Ornato Bialych pow. szednych	3.	
Ornat Fioletowy		1.		
Ornato Czarnych		2.		
Velonow na Duszky		11.		
Vela na kielich wznych		3.		
Alba Kartonowa nowa z krawaty		1.		
Alba Biezymych na nowych		2.		
Alba Biezymych Lalonych i tlych		3.		
Komzow Kaptanulch Starych zlych	6.			
Komzow Dwiezymych	3.			
Chumorat	1.			
Obrosow Ullanowych Starych	25.			
Biecznik do Zab. rysty Stary	1.			
Biecznikow Ullanowych	5.			
Stuwalnia Stara	1.			
Firanki Bialych Per	2.			
Firanki Wozzywana	1.			
Chusiteczki muslinowych Starych	2.			
Umbra Stara	1.			

Transport

110 2 do
Legonice

Dalszy Wypis roznych rzeczy

	№	Sumary
Korpoltoś Siedle "	14.	
Stemul. Damskich Strow. Cyperatowy	1	Stary
Antepetium przy willelm Ultauu	1	stare
Firanek. Ultauowoych par	4.	
Xigrel Starych roznych Siedle	30	
Aysta Dura Stara	1.	
Aysta mala "	1	
uszalow Starych "	2.	
Pruski wadel na Otara	5.	
Chorgiew Dura Stara Ita	1	
Chorgiew Dura Zalobna Ita	1	
Chorgiew Malych. Starych	6.	
Zastawo do Otary niemi potrzebne	2.	
Katufalik O Sh. instrumentach	1	y Stronna Zalobna
Calon Stary Ity	1	
Na Churne Doytuwka Derelowana	1	do granica na Zalobna
Szylady na Cyperatowy wzaleryty	1	
Semboryum wzaleryty	1	
Szawka mala	1	
Lewek. wlosiele. przy Willem Otara	3	
Otary	4	
Szafek zwanych Chreulnice	2	
Krysz. Synowy Stary Reparacyi potrzeb	1	
Sacka Cynowa od Ampulek.	1	
Sacka Cynowa Vauli na Oleja Sacra	1	
Tropielniczka Cynowa wZaleryty	1	
Lichtary Synowych Otarzowych	4	reparacyi potrebne
Lichtary Mosyżnych przyelawowych	2.	
Trybulary Mosyżny Stary Ity	1	
Trybulary Orlofany Bialy nowy	1	
Sudka Staszona tyje blacky	1	
Kociolk. miedziany od Suizcoy wody	1	
Kociolk. miedziany wKroptysterum	1.	
Lewek. nowych na kosiule	3	
Konffyonat nowy	1	
Parachym parapolowy Ity	1	
	5	manuscript

		Prze	Łata	Adnotacye
Kornie	Korn Biały Stary	1	15	
	Korn Biały Sumprowy	1	12	Malcha
Bydła	Krowa Czerwona Gramasta	1	19	
	Krowa Czerwona Czysta	1	10	
	Krowa Czerwona Suda	1	10	
Bogale	Jalowieca Biała wwo Gramasta	1	3	
	Jalowieca Czerwona	1	3	
	Cioterka Czerwona	1	3	
	Jalowiec Czerwony Morielny	2		suprowy
Trzoda	Włociszka " "	1	3	
	Prorog " "	5		suprowy

Woz słowacki Stary

1

Carolinu Kato Wiscioła Callium

nowego kuba Jan Kurodwanowski

Productum sub tempus Vintationis die 9 Octis
1016 anno in loco deponice per acta

Joannes Podplski Decanus Ravanis

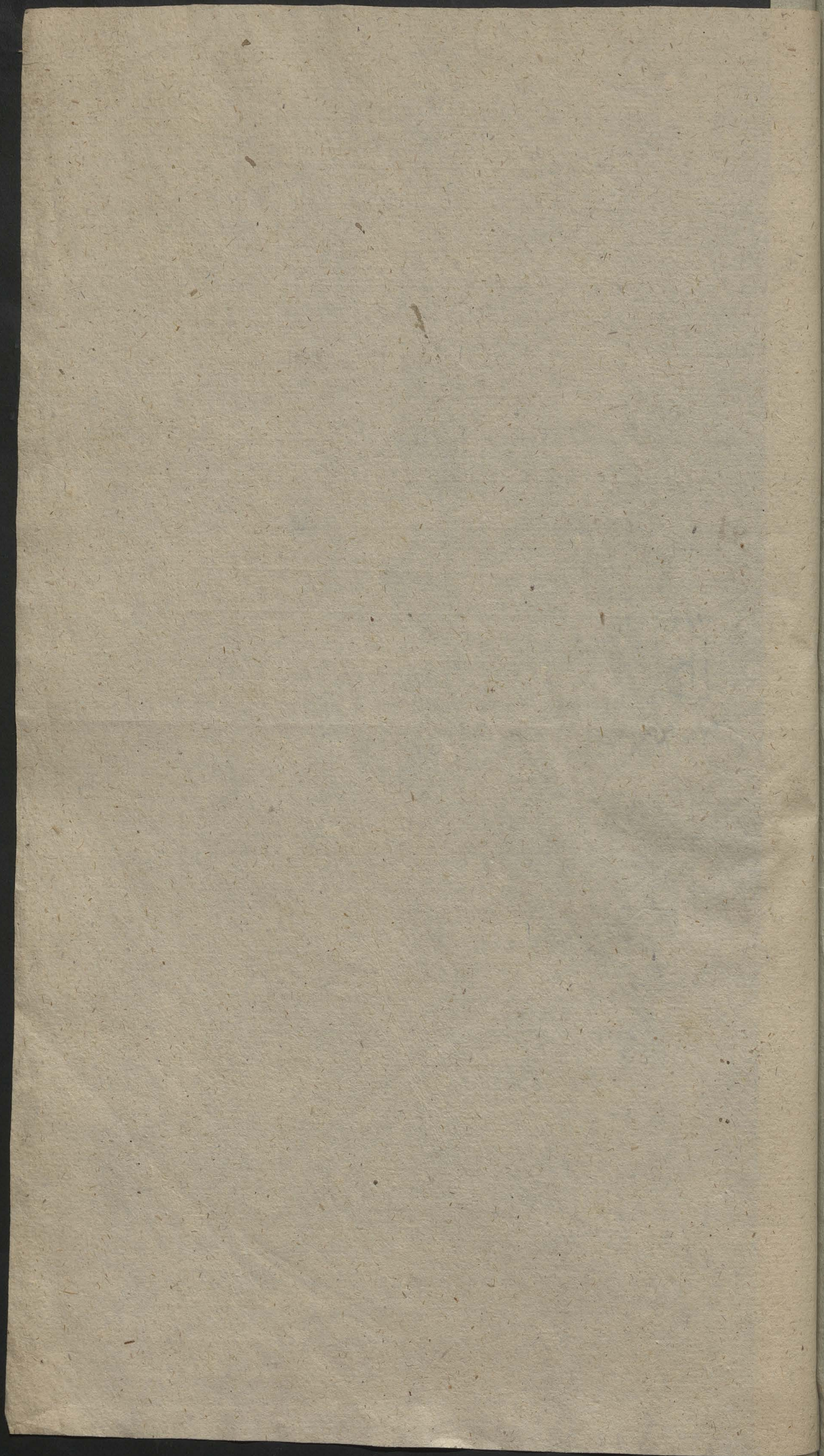

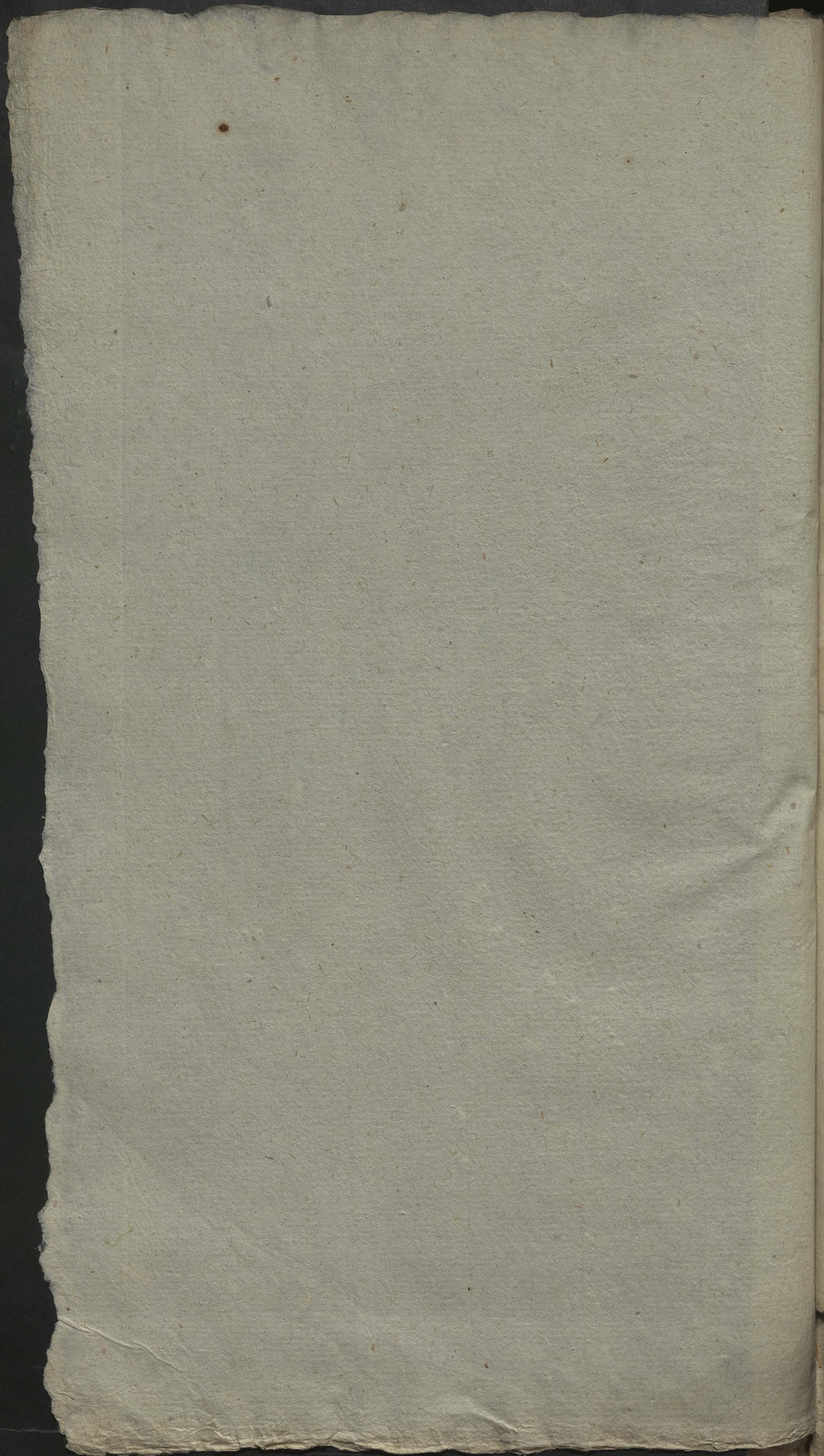

Nov / Anno

Nowe miasto Rellu 1797.

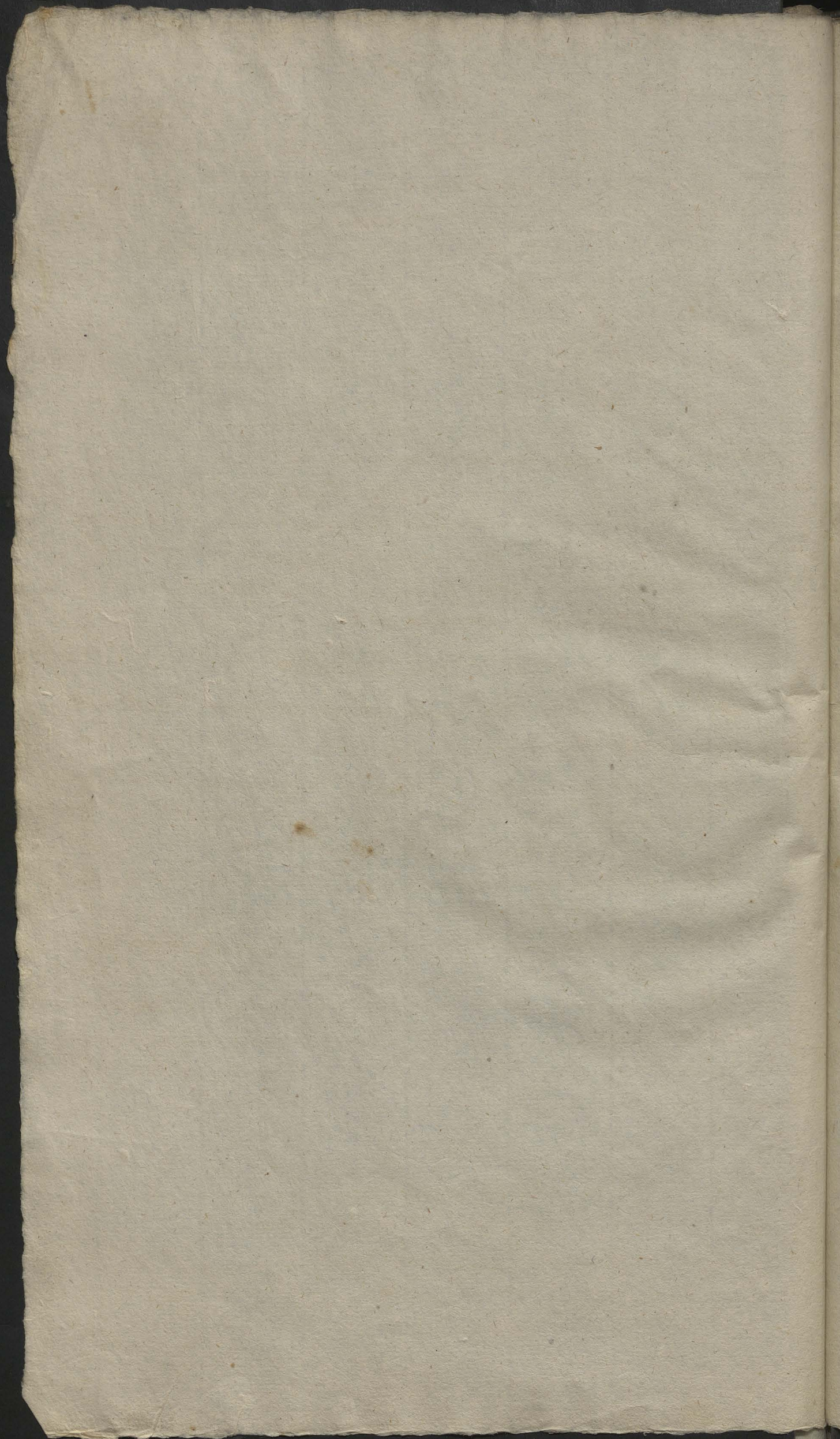

Opisanie Kościoła i Beneficjum w Mieście Nowymyśleskie Dwi-
dzielnym Dnia 20 Listopada Roku 1797

38

Stani i Fabryka Kościoła

Fara w Nowymyślesku w Województwie Rawskim Powiecie Pielskim, w Strze-
życy Przemienieckiej, Archi-Dyakonacie Lowickim, Dekanacie Rawskim,
odległa od Warszawy mil 20, od Rawy, mil 3, od Gniezna mil 35 od Lowi-
cza mil 9.

Kościół

Kościół drewniany naprzeciw górze ku Drzewu Piliu na wschód Stroica pod-
murowany cegłą, cegłą, cegłą kamieniem ze sztyki, wzdłużane też podmurowa-
wane; Drzwi do Kościoła iest dwie, iedne na froncie Kościoła od zachodu Stroica,
podwojne fasowane z Lambiem francuzkim i ryglami dworka, drugie z
boku z północnej strony do których wchod przez kruchte mocne fasowane nate-
wrasach i bieżniach szelarnych z Lambiem francuzkim i Antabq. Po adle wiel-
kim i małym Chora az do drzwi wielkich az do drzwi dwoich iest Kamienna,
poprzuta, za Lawkami zaś cechy. Podwiebitha z tarci stolarzka robota, ulo-
żona, Okna w drewna szelby oprawne no st.

Altare, Kaplice, Zakrystya

Altario iest trzy Imo Altari wielki w którym iest Figura Pana Stult
Ukrzyżowanego, renieta szycenka robota, cały ten Altar, iest w Farmudze morowa-
nej, na mure malowany, na belach zaś altaria Obrazy wielkie piłnie ma-
lowane ieden po prawey stronie S Marcina Biskupa Turnenskiego, i Sy-
gmunta, pod temi Tytulami ma byde Tytul Kościola.

Drugi Altar po lewey rece Opieki Świętego Jozefa O. N. M. P. przez Wstnie
i Telixa Wodziniego Archi-Dyakona Lowickiego, Kanorika Chetmini-
skiego i Warszawskiego podtenca Przewozca Nowomieskiego z pro-
wadzone i nabyte i odpusz uważeni czasy na Dzien Opieki i Jozefa
wraz Udractwem mitoicendria wprowadzony, w tych Altaru iest
Cyborium drewniane z Amiotkami piłnie renietem, malowane miej-
scami wytacane. Przy Altaru Mensa murwana przed ktora gra-
durow trzy drewnianych.

Drugi Altar, po prawey Rece iest Imienia Pana Stult
Obraz tego Altaria piłnie malowany z ramami wytacane-
mi tam zaś Altar iest malowany na mure w farmudze.

Trzeci Altar, po lewey Rece podobnie malowany na mure w farmu

drę. w tym Otwaru Obrar Najświętszy Panny MARYI. Poriancowy pię-
knie malowany Ramami Inycerskimi robotą

Przy Otwaru Imienia JHU w samym Wierku Kościoła iak się Chór wielki
pocyna jest Chmieńnica natrech gradwach murowanych Ramien
cata, z nabryciem Drewnianym na kresat konny zrobotnym.

Na drugiej stronie przy Otwaru Poriancowym Ambona przednie malowa-
na, do której wchodzi z Knubty Koscielney po schodach.

Konfesyatow w Kościele dwa; Lawek na Kościele 14 Pod Chorem Law-
ka jedna.

Kaplic niemasz

Zakrytya Napotudnie Drewni do niej z Kościoła na zawiasach i bie-
gunach Żelaznych z Lamkiem Francuzkim, fasowane, w niej Jufft
stronie podłoga z balow grubych, pod Zakrytyą jest schowanie na-
kresat Piwnicy murowane, do którego Drewni ze Dworu na zawia-
sach i biegunach Żelaznych z Lamkiem; w Zakrytych Oknościch
z Kratą Żelazną dobrą.

Chór, Dwornica, Cementare

Chór na arkadzie, która zastania wielki Otwar od świata cały malow-
wany wchodzi do niego ze Drewni do Kościoła po schodach Drewni para-
wisach i biegunach Żelaznych. nanim Przybyw osiedzin Głosach
ze Dwornica miechami

Dwornica stara bez żadnego uszrania wielkiej separacyi potrze-
buie na niej altoractey umey Dwornow trzy nieoprawnych, Inycerskoy
wielkicy Synagoga w kopule na Kosiele. Ze wszystkicy
Dwornoy nowoy Oprawy potrzebuie.

Cementare na wysokuicy gorze bez żadnego oparowania do czasu
spodobnego.

Przet Kowalowy

Pręta

nr

Maszynowa doryć spora wprawnie-
niach z Postumentem miejscami wy-
stacana z Melchizedekem wystacany - t
Purka dura na Strum zewna i
wewna wystacana - - - - - t
Kielich z Patyną zewna i wy-
stacany - - - - - t
Kielich wewna wystacany z Pa-
tyną - - - - - t
Imię srebrny spory z Papym Postacana - t
Nacynie do Chorych w formie Patyny
wystacane na Strum - - - - - t
Nacynie na Pły Srebrny do chorych
wewna wystacane - - - - - t
Kielich maty srebrny bez wystac-
cania i Patyną - - - - - t
Lichtarow cynowych straconych -
Nacynia na Olea Sacra o trzech
przegrodach - - - - - t
Amputacja do Chirur. J. - - - - - t

Mosiąd

Lichtarow anierskich wawillem et
taru - - - - - t
Tymbulari z tarciami, Łódka i ty
szarka - - - - - t
Dzwonki przy Zakręty - - - - - t
Dzwonki w Otaczonych - - - - - 4

Miedź

Kociotek w Chirur. wrybie-
lany - - - - - t
Miednica na wodę do braku stara - t
Kociotek nowy na wodę swiętą z przy-
krywaniem talimie i Eukaliptu zelazny
przez Proboscera terowatego spaw-
wiony - - - - - t
Zegar wiszący sianny stalowy
z Cyferblatem Miedzianem z
Wagami i Dzwonkiem spawany

Kotto do Bebnienia - - - - - 2

Apparaty

Ornaty białe cum requisitis

Ornat biały partykowy w kwia-
ty z galonem suchym białym - - - t
Ornat Lustryczny w kwiaty
z galonem suchym zol-
tym suchym - - - - - t
Ornat z neocy zółty z galonem
białym suchym - - - - - t
Ornat Barokowy z gal-
onem złotym i edwabnym - - - t

Ornaty Czerwone cum requisitis

Ornat attasowy z Stupem
zółtym, z galonem suchym
białym - - - - - t
Ornat Adamasowy z Stu-
pem zółtym i galonem suchym
białym - - - - - t

Ornaty Zielone cum requisitis

Ornat Partykowy z Stupem bia-
łym attasowym z galonem zol-
tym suchym - - - - - t
Ornat Kitajkowy z Stupem An-
narynym w pasy galonem cer-
wonym i edwabnym - - - - - t

Ornaty Fioletowe cum requisitis

Ornat Partykowy i edwabny w
kwiaty z galonem srebrnym
białym - - - - - t
Ornat Partykowy w kwiaty z
stupem białym z galonem suchym
białym - - - - - t

nr
2

	№		№
Ornat hitajlerowy iednostajny z galakiem biatym szychowym - - - - -	-	Komza ptocienna z Korylea - - - - -	1
Ornat Manszestrowym z Stupem Lamowym z galonem szychowym - - - - -	-	Korniy ptociennych - - - - -	2
		Humeratow ptociennych - - - - -	4
		Obrusow Obrazowych ptociennych z Keronkarii - - - - -	3
		Obrusow ptociennych bezkoronek - - - - -	5
		Decerniliow Obrazowych - - - - -	6
		Decernili w Zakrytych dury - - - - -	1
		Puryfikatoryow roinych - - - - -	30

Ornaty Czarne cum requiesca

Ornat czarny grodetowowy z galakiem szychowym - - - - -	-
Ornat attasowy z Stupem biatym dnoitowym - - - - -	-

Kapy

Partyrowa na He faszpurkowym wroine Kuriaty srebrnym iedwabne z galakiem srebrnym - - - - -	-
Biuletowa i zarem zatobna na He kafowym wroine Kuriaty iedwabne z galakiem srebrnym stara = - - - - -	-

Antepedia

Biaste Partyrowe wroine Kuriaty iedwabne z galakiem iedwabnym zoltym - - - - -	-
Biaste z neprzy - - - - -	-
Adam aselowe Czerwone stare - - - - -	-
Isioletowe wroine Kuriaty wpry wane stare - - - - -	-
Isioletowe wroine Kuriaty wpry wane stare - - - - -	-
Zielone stare subienne z tarimleja biata - - - - -	-
Czarne stare z tarimleja biata - - - - -	-
Bedachim biaty attasowy haftowany niedawno sprawione - - - - -	-

Bielizna

Alba razblowa z hornia - - - - -	-
Alb innych ptociennych - - - - -	3
Korporatow - - - - -	20

Książki

Moralitow dobrych wshong opmowionych - - - - -	3
Moralitow zatobnych - - - - -	2
Agenda z notami Choralnymi stara podarta - - - - -	1
Agenda nowa mata - - - - -	1
Krysto stare - - - - -	1
Choragui Parafialnych durych - - - - -	2
Choragiewek onatych - - - - -	2
Choragui Proporcowych - - - - -	3
Obrazow Procesjonalnych - - - - -	4

Rezydencya i Budynki Plebanickie

Całe zabudowanie Plebanickie reparacyi znaczney potrzebuie. Rezydencya w której Teraz Ulme i Kobercz mieszka, jest wyprawiona dla Wikaryego do Tey z podwórna wchodząc Drzwi do sieni na zawiasach i bieżunach żelaznych z Zamkiem Francuzkim, w sieni podłoga z tarcie nad drełowana. Z sieni schody tarciami obite na góre, do których są drzwi na Zawiasach i bieżunach; drugie drzwi do sieni na zawiasach i bieżunach z wruciądem; Trzecie Drzwi na Zawiasach i bieżunach żelaznych z Zamkiem Francuzkim do Rezydencyi w tej potap i podłoga z tarcie reparacyi potrzebuie. Obiektafflowych wstawiających drzwi oprawnych trzy, do nich obiektafflowy z podwórna. Piec zielony kafflowy dwa połowie greicki, Kominel murowany rogowy. Z Teygo Kłozie niedaleko Kieca są drzwi do Pokoju podwoyne na zawiasach i bieżunach żelaznych z Zamkiem Francuzkim. w tym Pokoju potap i podłoga takasiale w pieruszym Pokoju Okno jedno takie iale w pieruszym Pokoju; z tego Pokoju są drzwi do Garderowki na zawiasach i bieżunach żelaznych z Zamkiem Brydnarynym, w Garderowce podłoga eta potap z tarcie okno jedno mate. Komin w sieni nad Dach wyprawadłony murowany, Dach gotem pobity.

Czterdziest Kłozów od Rezydencyi gdzie Probowcz mieszka jest rezydencya Cieladnia, w której są dwie Szuby, jedna z alliercem, druga ze Szpiernic. Między temi izbami jest sieni, wchodząc z podwórna do sieni są drzwi na zawiasach i bieżunach żelaznych z zawieszką drewnianą, w całym tym zabudowaniu podłogi niemaż. Komin w sieni nad Dach wyprawadłony duiy murowany - na proit tych drzwi przez Komin są drugie drzwi podobne pieruszym; Z sieni po prawey Ręce są Drzwi do Szuby na zawiasach i bieżunach żelaznych z Kłambką i hacylkiem, w tej Szubie potap z tarcie Komin Kapiasty z piécylkiem matym, Piec duiy z cepty murowany i alliere greicki Obiektafflowych dwa. Z tej Szuby są Drzwi do allierca na zawiasach z wruciądem żelaznem okno jedno z obiektafflowymi, ze dworu na Zawiasach żelaznych z Ryglami. Połowey Izby rece są Drzwi na Zawiasach żelaznych z Kłambką i wruciądem do drugiey Szuby, w której Piec piekarniany z cepty murowany, Komin Kapiasty, Okno jedno. z Tey Szuby Drzwi do Szpierni na zawiasach żelaznych z wruciądem wniey pożyto

podłoga z balów, okno jedno z bliszczyką ze Dworu na Zawiasach w putli obrotowa dla składu różnych rzeczy, Dach natym Budynku potową gązami pobity potową stomaż posyty.

Prze tego zabudowanie jest osobne zabudowanie Rezydencyi Proboszczewickiej ale wiele niedokonczone.

Stodoly

Stodoly wokrag stausiane do nich wejscie przez Bramę wielką, ulitorej wrota podwojne, na biegunach u spodu, u wierzchu zaś na kłunach zelarnych. Stodol Dwie, jedna o dwóch boiowiskach Szasielach trzech, z wrotami nawylot, Druga o jednym boiowisku Szasielach Dwoch wrotami nawylot Dach na nich stomaż posyty.

Spiechrz

Z Bramy do Okolniku po oboch stronach są dwa Szpiechrze do których drzewa na zawiasach zelarnych, wręciadrzem i Skoblami, przy jednym Szasielu Francuzki i Kłodka dobra dozamykania, przy drugim zaś Kłodka tylko, w oboch tych Szpiechrach jest podłoga mowa potap i taruic, w jednym z nich jest Kocyów na łbie, duzych cztery, w drugim zaś po jednej stronie dwa,

Obory

Obory są w Okolniku między zaś oborami i Stodolami jest droga nastrome i wotownia, to wyszkie zabudowanie upadłe bez Dachów, podłog, przycis, Stupów, miejscami niedawnemi czasy zarędu Terazniejszego Proboszcza podniesione.

Stajnie

Obok czeładney Rezydencyi są dwie Stajnie które przedtym worownia. Dach na nich gązami pobity.

Chlewcy

Chlewcy na Trzode i dwoć jest sześć pod jednym dachem gązami pobitym w linii prostej ze drzewami na biegunach i wręciadrzami dozamykania.

Szpital na Ubogich

Przed Kościotem o dwóch izbach i allienach, ze drzewami na zawiasach, Kłamkami i wręciadrzami, z kominem nad Dach wyprawadnym muirowanym. Oknami piecami i kominami, Dach na nich gązami pobity z reparacyi potrzebuie.

Inwentarz Plebaniski

Bydło
Krowy

no

no

Krow - - - - -	2
Cieteli w pottora roku - - - - -	1
Jatowica w pieruszym roku - - - - -	1

Waty

Wotow roboczych starych - - para - - -	1
--	---

Konie

Koni roboczych starych - - - - -	2
----------------------------------	---

Troda

Mauciora rodajna - - - - -	1
wieprzakow - - - - -	2

Drób

Gesi - - - - -	2
Kur - - - - -	6

Spiszętu Gospodarskiego dla róż-
nych niepomysłnych głoliznosu za-
dnego niemasz, urakie pruypomoc
y Borliwy za staraniem niziej-
szego Proboscera, w krotkim czanie
nabytym bydemore.

Wysiew Plebaniski

Kona
Guzin
Gamy

Wysiew Brimny

Złota Brimnego - - - - - 14

Wysiew Jany

Jeczmienia - - - - - 6

Owsa - - - - - 6

Tataraki - - - - - 2

Grochu - - - - - 2

Prosa - - - - - 4

Arpeniku - - - - - 1

Siana wozow sześci' № 6.

Pole, Grunta, Łaki

Pole Ito na Uri Gońce do Starej Jany należąca wtoła iedna Morgow dżeszici Poczynasiu od Samej Uri Gońcy, ciągniesz po obydwóch stronach drogi kutegonizem idącej, aż do Samej Legowskiiej Granicy. Wstereżai od Dżozli przy Dworskiej Murie i Chłopskich Polach idącej ku Legowskiiej Granicy, aż do Samej Dżekli Piliy,

Pole Ido na Uri Sainie odległej od Nowego Miasta blisko opotrnie tam podług Brekcyi powinno być Lanow dwa lecz teraz nieznapdziej się z przyczyną że w tym Sainie procz Koiudney iest Brejci dwie szlacheckich, pomiędzy kteremi i Pole Plebaniskie zamieszcane być musia. Teraz iednak na Sainie iest Dział ieden szeroki zagonow siedm dżeszici na otługosi poczynasiu blisko Owcarni Iwidnygalskiej, i ciągniesz ku Dwornui Sainiskiemu, do Smurka Samego, którego potowa należy do tegoż Działu. Ten dział niedawno z zaroslin wydożyty. Drugi Dział Szeroki zagonow siedm dżeszici № 70 otługi staj dżeszici № 10. Poczynasiu od Dworu Sainiskiego czyli raczy drogi przynim, idącej ku Nowemu miastu, i ciągniesz ku drodze która idzie od Nowego miasta do Rosochy.

Dwie Role 3to Kierda z osobna z nich szeroka pozayonow (tendencji) szerokości
wych między Chłopskimi rolami niezawaz przy sobie leżących, lecz od siebie
oddzielnych, ciągnąc nawzdłuż od drożki, która idzie od Gwercarni w Jaćwie
ku Urui Suidnygatom. Ciągnie się ku Zaleskim granicom urzeczoności z inne-
mi Jaćwiskimi rolami poczyna ku granicy Zaleskiej dawniej z tych równo
obniewa Chłop Plebaniski i zmięczy obi dni w tygodniu dwa, Drugy od Pro-
borez obniewa. Tę grunta sieie, sie, tylko co Role trzeci

Role 4to na Nowymyriemnie długoci Morgow dwanaście szerokosci Layonow dwa-
dziesiąt Cetero szerokości słabowych. Ta Role leży przy samej Murze
Dworskiej Pobiediniskiej z Prawej Role idąc od Nowogorniaasta w Bo-
le; z drugiej zaś strony jakże, poczyna się Mięskiej role, to jest przy Role
Michala Idzikiewicza.

Grunta 1mo Plac wychodząc z Kociota Parafialnego prosto ku Miastu między Żydem
Boribim Iwanym po prawej Role, z drugiej strony między Domostwem Żyda
Flerscha nowo wybudowanym, Bkwarty, nadto teraz tego Placu pod do-
mostwem przeciwnego Flerscha jest pozwolone i ustosowane takie cetero.

Grunt 2do Plac w których teraz mieszkaia Żyd Borowski przy Grodu Plebaniskim
i Woyciech Dobrowolki, tudzież gdzie jest Budynki Dworskiej, czy-
li od Pana nadany Żydowi, w tyle Grodu Plebaniskiego gdzie teraz jest
Komora J.K.M. P.N.M. Także gdzie teraz mieszka Stary Kozan
Puchalski aż do samego Wawou Który się ciągnie między Kanonem
Dworskiej i Oborami Plebaniskimi Te Plac w Erectionis należą do
Plebanij

Grunt 3to Plac gdziebył niegdys' Kociotek S. Wawryncia nadole gdzie teraz
Figura tegoż S. Gruntu Kawatek od góz samych poczyna się i cią-
gnie się aż do drogi która idzie przy Groduch Mięskich od
Piliu ku Browarowi Paniskiemu. Tamże dwa place i dwa Gro-
dy Chłopiow do Plebanij należących między którymi jest Zrodło
czyli Sadcausia w środku zalata. ten grunt ciągnie się powi-
nien aż do drogi która idzie do Piliu Arki ku Browarowi Paniskie-
mu. Natym Gruncie jest Chłupa spustowana, sam zaś plac pusty
leży.

Łąki 1mo Łąka przy Gorach, na dole tak długa jak ~~grunt~~ grunt Plebaniski
ciągnie się

2do Łąka za Arki, Piliu, w Kondonie Cesarzlim. z której siana
może być woiow pięć.

3to Łąka za Arki, Piliu, przy samej granicy Legioniskiej, tak
jak grunt Plebaniski ciągnie się ku Dębniakom.

4to Łąki dwie przy Polach dwóch talicy szerokosci jak role. pod liosby
3to

Poddani

Trzeci jest Trzech ieden mieszka we Wsi Górze bez Pól roli z Chatupy i Ogroda obrotu w Tydzień ieden. ptaci kominowe

Druga wdowa mieszka w Chatupie ~~bez~~ na dole w Nowymmieście ma Ogrod przy tejże Chatupie bez roli roli w tydzień dniem iedem pierza

Trzeci mieszka w szpitalu ma Role na Sajynie ogrod na dole w Nowymmieście. Roli w tydzień dni dwa pierza ptaci kominowe.

Dzielnicy i Czynnizy

1mo Wytyczna Omnia grani na Nowymmieście po Polach miejskich odwoz, swemi worami i sprząciem.

2do Dzielnica nalezi Górze z Pól Chłopskich omnia grani wytyczna lotory odwoz, swymi sprząciem do stodoł Probowcówskich.

3to Dzielnica wytyczna Omnia grani na Wórze Świdrygaty po Polach Chłopskich którą swym sprząciem odwoz do stodoł Probowcówskich

4to Dzielnica wytyczna Omnia grani na Wórze Wólka Gostomska po Polach Chłopskich którą swym sprząciem swym do stodoł Probowcówskich odwoz i powinni

5to Dzielnica wytyczna z wsi Rogochy po Polach Chłopskich omnia grani z Czynnizy Wsi Pana Teodora Boskiego, który sprząciem swym odwozic powinni do stodoł Probowcówskich. Których zetał niemaż prze to ci którzy te Role obrotuwa do tegoż samego są obrotużani.

6to Dzielnica wytyczna Omnia grani na Wólce Majerowa zwanej za Pólka Pilią, w kłondzie J.C. Mui które grunta Dwor obrotuwa.

Dzielnicy Piętnizne

1mo Dzielnica Piętnizna Dworska Nowomiejska ztt. Poll: 300 i dnie beczki soli.

2do Dzielnica Dworska Gostomska za którą ptaci Dwor Gostomski ztt. Poll 200

3to Dzielnica Dworska i Chłopska Sajynska i Rosochka z Czynnizy Wsi Pana Arcego zambiego ztt. Poll. co rocznie 1to 1000.

4to Na Sajynie jest zapisi Summy ztt. Poll. Dwuknie od tych ptaci Kosiótowi Para fiaknemu Nowomiejskiemu roli rocznie ztt. Poll siedmi.

5to z Czynnizy Drugiej Sajyna i Rosochy Wsi Pana Teodora Boskiego nieiniedwie ialim prawem i zialicy kompozty Ptaci z Pól Dworskich ptaci ztt. Poll 25

6to Kahał Tydów Nowomiejskich co rocznie ptaci Kosiótowi Parafiaknemu Nowomiejskiemu ztt. Poll 100 Wóliu kaminu Fry, wosku funtois dwa nasie.

Dokumenty i Papiery Kosielne

1mo Crelecy Goclim charakterem na Paryaminie Pisama, na Grunta, Place i inne w kłondzie Kosielne w Polu 1402 Kosiótowi Parafiaknemu Nowomiejskiemu nadana, bez pierzei przez nieczłotosi

2do Ekstrakt teyże

- 2do Extrakt Teyri Erekyi ex Acti Primatialibus uzyty i na nowe znoue zelyt podarty
prepiary.
- 3to Erekyia Druga Gochich Charakterem na Pergaminie napisana bez pierzei. 43
- 4to Komplanacya o Dzesiucine, wytyczna z Döll Dworskich Nowomieyskich u-
czyniona 1753.
- 5to Komplanacya o Dzesiucine na Sacynie i Rosore oraz o prowizyę od Summy
176. Pell: 200 z Cześci W Jana Preszotarskiego uczyniona. 1753.
- 6to Komplanacya między Wsmia, J. Bonawentura Nowomieyskim Probos-
czem Nowomieyskim, i Wsmia Panem Florianem Lubinickim Dzedzicem
Nowomieyskim o Plac Koscielny uczyniona 1750.
- 7mo Komplanacya między Wsmia, J. Bonawentura Nowomieyskim Probos-
czem, i Synagoga Zydownia Nowomieyska racione Jurium Stole 1736.
- 8vo Potwierdzenie Teyri Komplanacyi 1787.
- 9no Wryta przez J0 Diedzica Wawrynica Gebichiego Arcy Biskupa Gmierznień
skiego 1629.
- 10mo Lapis na Summe 176 Pell 600 na Dobrach Strattli Zalesie Doma-
nieuice &c przez Wsmia Diedzica Jana Strattworskiego Dzedzica
Dobr. tychze i Proboszcza Nowomieyskiego 1632.
- 11mo Do Teygo zapisu jest Delret z Trybunalski 1692.
- 12mo Delret Drugi Grodli Pawski nakazuicy krz Prowizye 1740
- 13to Delret Ziemi Kolski nakazuicy oddac Dzesiucine wedlug
kompozty z Cześci Wsmi Kolskiego na Sacynie i Rosore 1740
- 14to Lacz iuba ist ta kompozta nie wiadomo.

Ninieysze Opisanie Stanu Kosciola i Beneficium
Parafialnego w Nowem Miście, wtasne moię Ręka
podpisu i Koscielną Pienią, przytwierdzen. Działo sie
w Nowem Miście w Rezydencyi Proboszczowskiej Dnia
2d. Miesiaca Listopada Roku 1797.

Diedzic Julian Wodzienicki Proboszcz
Nowomieyski. Pnia.
Arzetelne ninieysze Opisanie Stanu Kosciola i Be-
neficium Parafialnego w Nowym Miście, dla tey
wsady i waloni wtasne moię Ręka przywy
uwierdzeniu Uredowey Diechanckiej Pienią pod-
pisu. Działo sie w Nowym Miście w Rezyden-
cyi Proboszczowskiej Dnia 2d Miesiaca Listopada Roku
1797 z Jan Stanislaw Kostka Daszkiewicz Diechan
Proboszcz w Uredue mpp

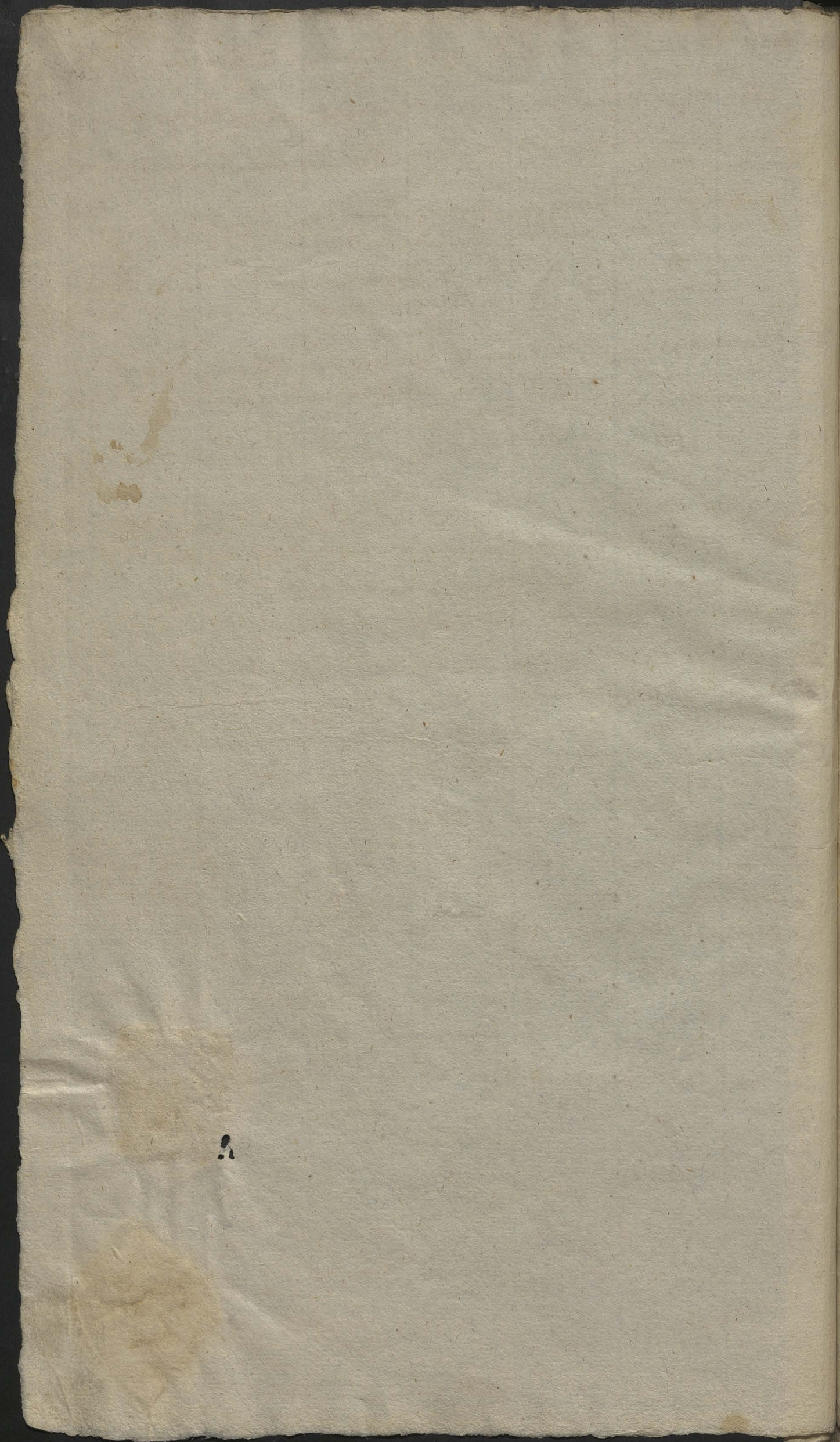

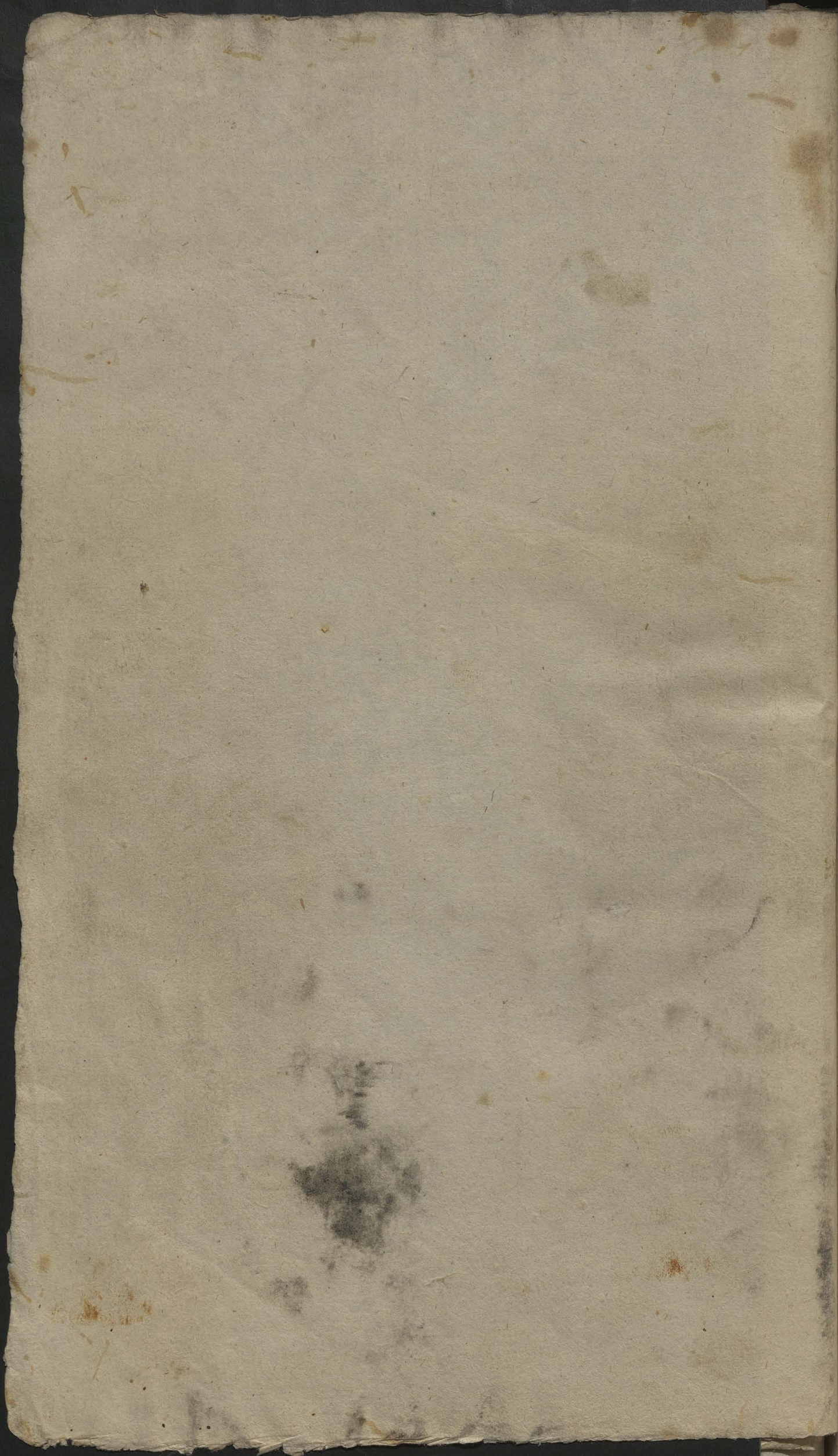

litona C
Novo Imo

Spis rzeczy Inwentarskich Gospodarskich Probostwa Nowo-
miejskiego adakcyjnych przy wójcie Jana Doboskiego miysca 45
tutejszego Komendarsza stepien Karolowa ze Klumencau krajnicy
semu Nominatow na Probostwo Nowomiejskie y Aktualnemu
Komendarsow, w dniu 16. maja 1816 R. sporządzoney

1 ^o	Wiatow starych sztuk	2
2 ^o	Wiatow starych i mloda	2
3 ^o	Przyd stary	1
4 ^o	Swyn starych i miodzaynych	2
5 ^o	Wojnyk	1
6 ^o	proskozakow sztuk	3
7 ^o	zosi miodzay	3
8 ^o	Kozet. ukurami	6
9 ^o	Kuchka ukurami	3
10 ^o	klasz kasztanowata stara lat 20 lub wiecey majzad II S.	1
11 ^o	kon Kory lat 6. II. 9	1
12 ^o	Uzdziennica Kremenna	1
13 ^o	Uzdzienna	1
14 ^o	Chomond xpostronkami starych	2
15 ^o	Skazimkow remieninych staniczkami para	1
16 ^o	puorokow starych nieuryteonych sztuk	4
17 ^o	Pradica x telarami	1
18 ^o	ptug x telarami sztuk	1
19 ^o	kozki wieklowe stara i nowa	2
20 ^o	Kopa do Traawy	1
21 ^o	Sami prostych gospodarskich starych i nieuryteonych	3
22 ^o	worow za watom x ozami bosych adrabianami	2
23 ^o	Keta do Bryzki skute. x ozami waz wale uzywane i etabe	4
24 ^o	Luda x etablicy do siurki	1
25 ^o	Janowow par	2
26 ^o	Bron iclarych nieuryteonych	2
27 ^o	Bron Drewnianych uzywanych dobrych	2
28 ^o	Stawo kuchenny	2
29 ^o	Scnowy okragly. Stolik	1
30 ^o	Stathon bez porzcy Ordynarynych nieuryteonych	3
31 ^o	Kappal narozna i wierzchu x drewnami oklanemi stara	1
32 ^o	Walij do prania dobrych	2
33 ^o	Curio do mierzemia zboza	1
34 ^o	Sutkir sztuk	1
35 ^o	Tasak rymy nieochrony	2
36 ^o	Sutkacz do kaptury sty	1
37 ^o	Koz kuchenny sty	1
38 ^o	Scrp wyszczeszczeni	1
39 ^o	Beard Dylbowy do nakaputy	2

litona

40=	Stoda na krapuski Dyboma	1
41=	Szafka sosnowa do wozzenia wody	1
42=	Szafa na wypranie szatek	2
43=	Stolica	1
44=	Wierznica do masła średnia	1
45=	Ktudek na wypranie sosnowych, miedzianych i węższych	4
46=	Stolica	1
47=	Kopiec	1
48=	Krasa do sera	1
49=	Spagiet porucy romany	1
50=	Szafka	1
51=	Szafka do Doci	1
52=	Miska 2. Gielcew 1	1
53=	Konewka Stara	3
54=	Ktudek do zamyskania dobrych 2 Stara 1	1
55=	Prorad. starych pier	3
56=	Prorad. młodych pier	1
57=	Ul. nowy drugi stary. proznie	2
		2

we Prezydencyi Probojzera

1=	Stolik Okrągły, uwygramiasty, i szafki	1
2=	Krusca Okrągła z poręczami stalowymi obite	1
3=	Krusca obrotowa starych	2
4=	Szafka sosnowa w podw. zamyskana i szafki	1
5=	Kopiec ciemny zielony bieżący poprzęty	1
6=	Kopiec ciemny zielony z krawędzi	1
7=	Szafka sosnowa z krawędzi poprzęty	1
8=	Postel. szafka skrzyni z kamami potomanami	1

Wiele z powyższych rzeczy zaprowadzili do Jan Bogobski propra-
wiad. dla wytw. Sukuporów z krawędzi miejsca tutajszego melo-
rowad.

Spis rzeczy zaś Budynków przez szefa Jana Bogobskiego jest taki:

- 1= Prezydencya szefa uwnętrz oblicie a uwnętrz wybieli karad
- 2= Dom mieszkalny Plebanij aby ochronić robbiwa w dachach od strony
pudnooney, stoma do potrawy pokryt
- 3= Dom mieszkalny caty, wyprerowad. w dachach a przez Danio wniezow
zgnitych krawędzi nowych 6. przez porucę Dachu a trzeci stoma
e przez Danio dwóch okien 2 przez Danio jednego Dachu, i uwnętrz oblicie
uwnętrz uwnętrz 2 e przez Danio nad scenig, i uwnętrz 2
tepa.

1^o Cieszkis i Kurmiki wiodney Strukturze będze od strony południa 46
 wey a drugi pokryt.

3^o Obory przez Daniel Dobrego zakonowienia Dachu i pokrycie
 za khalanki poprawit.

6^o Ogradzenie Sadu poprawit.

7^o Wystawit nowego Drewna Dylow pod dapor obrobnych na do
 brych podwalinach ustupach narioznych, sod iedną Strukturze
 Dachem a Stajnią b wozownią c Szpiczlerz którego to
 Budynek Stajni ied Łokci 24 szerokości Łokci 10. Ten budynek co
 iedny Stajni zakonowiony w ktorij iest podloga z dylow ułożo
 na putop z kordzi, Drewna wszelkiej roboty na dwać ka-
 kach i sawasach z kablem i wrzecia giera moznym z Staj-
 nią i potrzy wozowni stoma, pokryt na Wrata do wozowni
 y Darsieni do Szpiczlerza kostanusa z Jan Kodybali na fuma-
 cie torciej w roku 18^{to} 12.

Lasiew Pal Prabostwa Nowogomniasta.
 Kostawit w r. 18^{to} 12, Jan Kodybali

1 ^o	porozmiej miary Warszawskiej Kory	_____	_____	_____	_____	7
2 ^o	Lyta	Do	Do	Do	_____	_____
3 ^o	Bursa	Do	Do	Do	_____	15
4 ^o	Pracownia	Do	Do	Do	_____	8.
5 ^o	Prachu	Do	Do	_____	_____	5.
6 ^o	Tatarli	Do	Do	_____	_____	2
7 ^o	_____	_____	_____	_____	_____	2.

NB: Brosia, Krepak, i stomy. nie

Oddatem X. Jan Kodybali
 myp

Debratem X. Kar. Plumenau
 myp

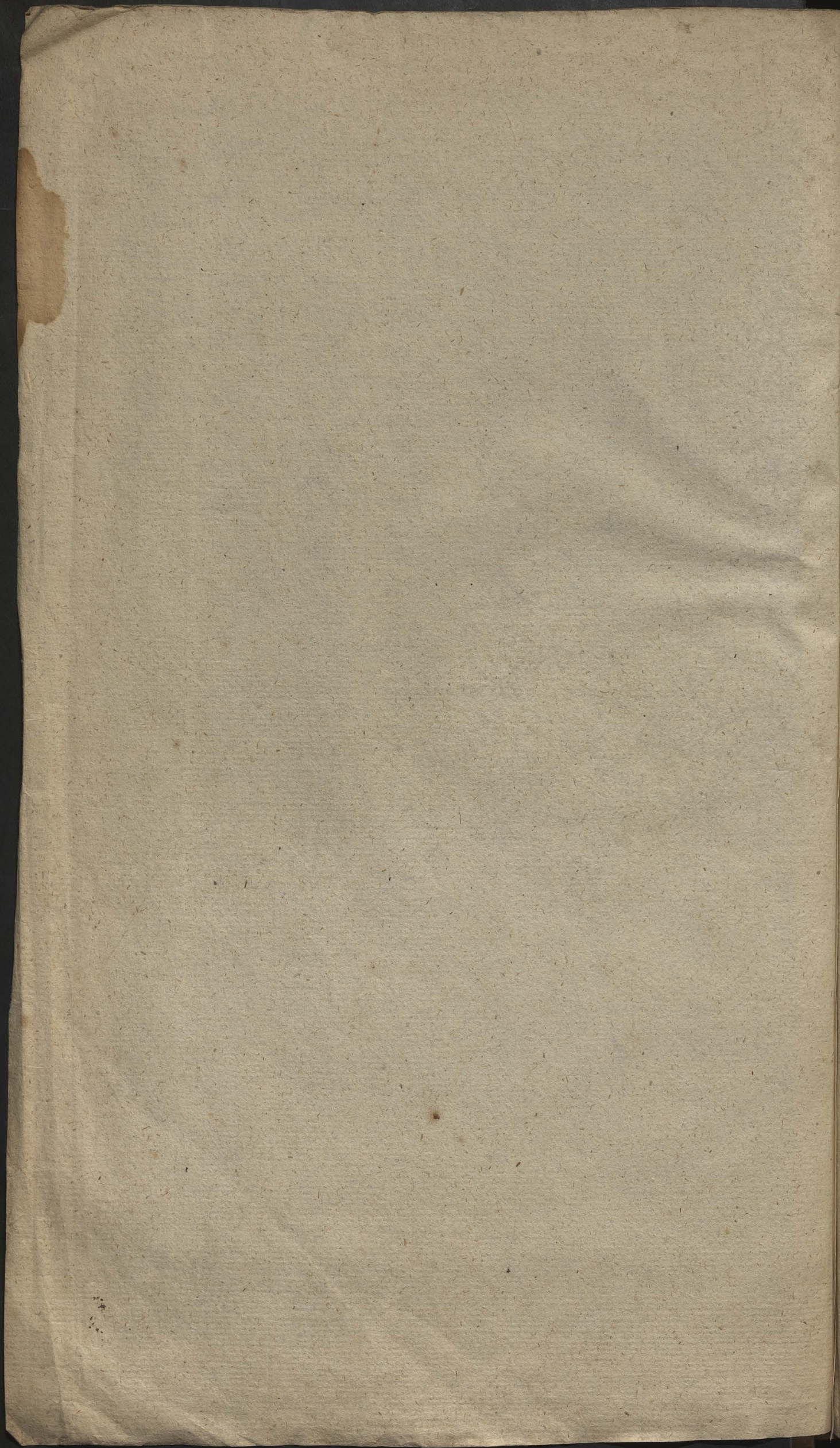

Cyna

1 ^o	Pascha pro Sanctissimo znakry wstem	1
2 ^o	Amputka do Chruca	1
3 ^o	Vasula pro Sacris Oleis	1
4 ^o	Lichtarzy na Ottarow Mattie Boskiej Surych	2
5 ^o	Do do Jmienia Jeros	1

Zelazo

1 ^o	Forma do Optathon	1
2 ^o	Cywiek do Hostyi mizoy i wiekszy	2
3 ^o	Skrypek sztek	2
4 ^o	Karbonka blaszanna sztoka	1

Sakto

1 ^o	Luciersciasto Curiothow liche plamnie Nakryty	1
2 ^o	Amputek per	2
3 ^o	Bajki szta szlufowanego przed Ottarami wielkim i Rozawca	2
4 ^o	Lamp. Ordynaryjnych sztek	30

Bielizna dawna

1 ^o	Alba muslinowa	1
2 ^o	Komka do	1
3 ^o	Chumeraty	2
4 ^o	Korporatus	8
5 ^o	Obrosion Ottarowych	11
6 ^o	Podamki Dwie	2
7 ^o	Piermiokas Ottarowych	7

Bielizna parer, X. Bodzbowiego sprawiona

1 ^o	Alba ptocienna koronkami	1
2 ^o	Komka do Kaptanika	1
3 ^o	Do do Dwiecunnych	2
4 ^o	Chumeratow ptocinnych	2
5 ^o	Antypedya do Wielkiego Ottara ktorych wscypluik ronego kalow starych i podziu sztek in Summa iest	6

Rożny sprzet Koscielny

	Kadachym na Dwoch nogach aworogramisty biaty haftowany	1
	Tuszarnia muslinowa haftowana	1
	Resurrekcyja	1
	Krzyz processjonalny	1
	Krzyzów Ottarowych	8
	Kanonis w kamli oprawnych starych	3
	Umbrauculum	1

Rejestr Kociętych Aponitoru w Nowym mieście w Roku 1666.

- 1 Ornat Łastrowy z Galonem Srebrnym na biały ucywany Dobry.
- 2 Ornat Łamowy z Galonem Srebrnym i decelowany iuc.
- 3 Ornat Gasowy z Tasmą stary
- 4 Ornat Łastrowy Nubiński z Galonem Srebrnym Dobry.
- 5 Ornat Łastrowy Nubiński Stup biały w środku z Galonem Srebrnym.
- 6 Ornat Nubiński Starowisicki Materyj, z Galonem Srebrnym.
- 7 Ornat Zielony Łastrowy z Galonem Srebrnym Stup Szattawoy.
- 8 Ornat Zielony Kitaykowy z Tasmą Stary.
- 9 Ornat Cierny Adamaszkowy z Galonem Srebrnym i decelowany.
- 10 Ornat Cierny Szattawoy z Galonem Srebrnym i decelowany.
- 11 Ornat Cierny Gredytowoy z Galonem Srebrnym iuc i decelowany.
- 12 Ornat Nowy Cierny Zielony boki Stup Szary z Tasmą, za bytności Włk
- 13 Ornat Cierny Nowy Stup Szary z Tasmą za bytności Włk Podolskiego
- 14 Ornat Cierny Nowy z Tasmą Stup Szary za bytności Włk Podolskiego.

Kapry, jest Trzy nowe za bytności Włk Podolskiego.

- 1 Kapa Biela Łastrowa Galonem Złotym,
- 2 Kapa Ciernowa Łastrowa z Galonem Srebrnym,
- 3 Kapa Ciarna z Tasmą, i Srebra Kociętych.

1 Monstrancya, iedna Srebrna, Kiełch ieden, Patyna, Dwoje Kiełch niecyptowoy Krzyż Srebrny, Vascula do Chorzych Srebrne.
Biełina,

Alba Srebrna iedna Stara, Alba Złocienna nowa za bytności Włk Pod.
Komzo Musznowa Szattawana iedna, Dwoje Złocienna nowa za Włk Pod
Dla Serwitantow Dixie Koniepski. Obnusz,

Obnuszow dwa dobrych, dwojch, Matyck 2 dobrych, Starych Obnuszow
Ztych Ceterz, Numeratow dwa nowych dwa Starych,
Szczepkow 2 ieden dobry drugi zty, Szczepkow matyck 7.
Korporatow dobrych Osiem, z Ztych Sesi, 6.

Welon ceyh Twardnica iedna Szattawana nowa za Włk Pod.
Rasow dobrych Trzy 3, a Ztych 3.

Antepedium . 4. jedno Pastorale białe, iże drzewo Samoflower
Cenzone iże. Trucie z Herby iże Casarte Kłobocze wyjęwane z
Decelowane. Baldach Flawtozany na białej, Medony,
Umbraclum Flawtozany de Sanctissimum,
Liktancow Monięnych Jesi,
Liktancow Drewnianych Jesi
Kocidok do wody szycany Medycyny
Turybulaz Monięny i Rudka Monięna,
Podupka Flawtozany jedna za byprowi 3/4 Podobnego
Firaniki jedna para Kitalkane Lempawie,
Firaniki druga para Mustinowse Flawtozane,
Sukna dwa z gradusow. iwe iże,
Mreton duzych Fry 2.
Mreton Matycki de Requiem 4.

Przed Mieriem Jezus Ottomom.

Liktancow Jesi drewnianych dwa Monięnych matycki,
Obruszy Fry sztyk mowy Podupka sztykowa.

Przed Najświętszy Panng Brackie.

Korony dwa szelme na Obrusiu nocygym.

Korony dwa i kosto szelme w Ottomom.

Liktancow Cyrcowych duzych szel, matycki dwa Cyrcowych.

Obrusow szel na Brackwo.

Wotum szelme na Obrusiu S. Walentiego.

Chorągwi Cyki Proporcow Brackich dwa nowych, dwa iwe edeclow
wanych, Chorągwi jedna białej dobra dwa,

Proporcow dwa Cechu Krawieckiego jeden nowy przedstawowy, drugi iwe
zty, Cechu Krawieckiego Proporcow jeden Kitalkany dobry.

Chorągwi Cerna Sta

Bernard Pocholski Organista

Presentatum die 10 maii 1817 anno Joannes Podolski Decanus Kan

Vizenek mustlinowych para	1
Kranek na Tabernakulum	1
Kranek katalawowych powowych	1
Kranek u Obraru Matki Boskiej	1
Sukienki zpuskie	2
Paskon Kapitanickich podartych	4
Sukna czerwonego na gradusy	3
Obrazki do Oltarzy pobocznych nowych	4
Sukno czerwone na kratkach przed wielkim Oltarem	1
Pulper maty l. i diury l.	2
Lichtarzy Drewnianych	6
Lichtarz Diury pod Paschat	1
Paschat workowy nowy, ablastry, u wosku	1
Scabellum	1
Poduska na wielki Oltarz, nowa haftowana	1
Poduska Oltarowych	2
Katafalka o trzech gradusach malowana	1
Trumna zlatobna malowana	1
Catur czarny, biały sukienkami należce	2
Konfessionaly stary, nowy	2
Chorągwi Procesjonalnych Katalawowych	7
Do Obraru biata dobra, czarna kta, matych Dwie	4
Devonkon Oltarowych różnych	5
Devonok przy Kapryty	1
Signatorka na kosciele	1
Devonon wielkich na Devonney	3
Do morny wielkocii spytanych Kapryty	2
Straska kampana czerwona u Kapryty	1
Obraz uszy w kosciele S. Jozefa	1
Do " " " " S. Marcina i Jygmunta	1
Do " " " " S. Walentego	1
Do " " " " S. Rozyma	1
Do " " " " S. Jygmunta	1
Do " " " " S. Maryi baldoney	1
Obrarow Procesjonalnych do noszenia	4
Figura Pana Jezusa	1
Do " " S. Antoniego	1
Do " " Kamieniu S. Jana Nepomucena	1
Bursa do Chorągwi stara, matym Devonpim i Oltar, u bocznych	1
Piretoni sukienne ieden dobry, drugi ity	2
Sawek różnych Ordynaryjnych	36
Krucz. z porzami czerwono abite podarte	1
Strzyż na suknie sukienkami 1. brackie 3. szewcon 2. krawcow 1.	7
Ambona	
Ornamenty Kamienne	

Organy i instrumenty Kościoła w Kamieniu

Księgi Kościelne

Mszał wielki	3
Do De Requiem	4
Agenda wielki starych	2
Dz. matyjk Dobrych Dnia ienna Tara	2
Ewangelijska stara	1
Brewiarz do chorw stary	1

Oddatem X: Jan Podolski

Debratem, X: Jan Blumenau

Niniejszy Opis Inwentarza Probostwa, i Kościoła w Houym mie-
ście pod czas Wirty dnia 4 listopada 1815 roku zwerzefikowa-
ny X: Jan Podolski Duchan Kariski

Annō Domini millesimo, quingentesimo, sexagesimo,
1562 secundo Die Veneris decima Mensis Julij.



50

Oram Rēdo Patre Dño Stanislao Dambrowski Archidiacono et Administratore Inveneni Audientia Cauarum publica fuit observata. Presentibus Scribis et Nobilibus Jacobo Mylyewski Decano Lancien et Invenen Marti-
nō Jozliczki J. U. D. re Andrea Plynowski Vladislavien
Canonico, Lucā Laskoſki, Mathia Szyeuzinski, Hieronymo
Kyetklnski, Stanislao Szymczki, et alijs compluribus ad
promissa Testibus in Audientia Cauarum publica existi-
tibus. In Causa Ordinaria Honorabilis Joannis Lactor-
kovicz Altaris Ecclēe Sarchli et Suidorum Duobus
sulis, et Consulum Civitatis Raven nomine Magister Sta-
nislau Lovianus Procurator per Discretum Stanislau
Pulski Notarium Publicum Exequutorem à Dño deputa-
tum Suidorum Stanislai et Mathia Maczudow et alio-
rum litis Consortum Civium Ravenium ex adverso Mag-
istro Paulō kosa kowski Procuratore Civitate ac mihī Notario
relatione facta petivit in Causa per Dominum concludi, et
Sententiam ferri. In presentia ipsius Procuratoris ex adver-
so petentis suas exceptiones ultimo per se datas ad pro-
bandum admitti. Et Dominus in Causa concludit, et Sen-
tentiam Definitivam in scriptis tulit hujusmodi tenoris:
Christi Nomine invocato pro Tribunali sedentes



et Episcopus
D.

et Ipsum Solum Deum pra Oculis habentes, per hanc
Nostram Sententiam Definitivam, quam communicat
Jurisperitorum Consilio fecimus in his scriptis in Causa
inter Honorabilem Joannem Kaczorkowicz Altarista
tituli Transfigurationis Domini Nostri Jesu Christi
Ecclesia Parochi sibi, et Famulos Pro Conueneri et Conueneri
Oppidi Rawa dicti Altaris Patronos ex una, et Antonem
Stanislaum et Mathiam Maczudowie, Catharinam
et Sophiam Dambrowska Oppidano Rauenensi re
et conuentos de et super occupatione certorum Agrorum
Leyewskie inter Agros Dambrowskie, et Agros Nicon
Litoris ritorum necnon similiter Agri ueni circumsepe
et Lituane in Literis Erectionis ejusdem Altaris descrip
rum, ac Censuum et Proventuum seu fructuum ea esse
polie, rebusq; alijs in Processu Cause hujusmodi latus
coram Nobis in prima Instantia deductis, et eorum occa
sione partibus ab altera. Et his que in hujusmodi Cau
sibus uidimus et cognouimus, pronuntiamus diuimus, decern
mus, et declaramus prefatos Agros Leyewskie et circum
sepium cum Lituana superius descriptos per olim Felicem
Pik, ac deinde Mathiam Woythowicz similiter Pro
pro dotando dicto Altari Transfigurationis Domini in
Lacello nouo per eum edificato in Ecclesia Parochi Ra
uensi predicta sibi, Regia Majestati Conueneri ad id a
cedente consignatos, ex illius prima dotatione et fundati
one ad hoc idem Altare pertinuisse, et Altari tam prefato
pro tempore existentem in usu et possessione eorum, et

ueni

Q

91

verius Censuram Annua seu Arenda ex eisdem provenientem semper
perstitisse, prefatos autem Stanislaum et Mathiam
Maczudowie, ac Catharinam Cicha et Sophiam Dambrowska
se in Agris huiusmodi Auctoritate propria etiam
contra prohibitionem Censuram defacto ingressisse et eos occu-
passe, ac dictum Altaristam illius possessione spoliavisse,
spoliationemq; occupationem intrusionem huiusmodi per
prefatos Stanislaum Mathiam et Catharinam ac Sophiam
aliosq; liti convortec factas fuisse et esse temerarias et in-
debitas eiusq; talia fecisse seu facere minimè licuisse neq;
licere. Et propterea eos ab intrusione et occupatione ipso-
rum Agrorum et utilitatum ex eisdem tollendos et amoven-
do fore, prout tollimus et amovemus, necnon prefatum
Altaristam in et ad realem actualem et corporalem ipsius
Agri seu Censuram ex eo provenientem possessionem iuxta dispo-
sitionem Literarum Ereccionis predicti reimponendum, re-
integrandum ac restituendum fore ac reimponimus, reinte-
gramus, restituimus, et ipsi Stanislas, Mathia, Cathari-
ne et Sophia alijsq; liti convortibus eorum de et super
spoliis huiusmodi perpetuum silentium salva actione super
proprietate eis reservata imponimus, ac eis dicto Joanni
Altariste in fructibus eorundem Agrorum à tempore intru-
sionis huiusmodi per eos perceptis, et mediò ipsius Joannis
iuramento corporali taxandis ac in expensis liti coram No-
bis legitime pro parte eiusdem Altariste factis condemna-
mus, quarum taxationem Nobis in posterum reservamus
hanc Nosram Sententiã Definitivã mediante Lecta, lata et
in scriptis est pronuntiata præsens Sententia per

Rndum
J

Rvndum Patrem Dnum Stanislaum Dambrowski
Archidiaconum et Administratorem Inmenem. A quo
quidem dictorum Mathie et Stanislai Maczudens ab
rumq; ipsorum liti conortum idem qui supra Mag
ster Paulus Kosakowski Procurator appellavit verbo
ad Rm Sedem Aplicam, Appellatione nra facto et in
ptis obtulit se daturum hora Ceperarum quam e
dicti Altaneta Raven ex adverso Magistro Stanisla
Loriciano Procuratori intimavit, et sue Paternitati Rm
inviuavit, petens super eadem responderi, et Apustu
quales de jure venerint sibi dari. Et sua Paternitas
termino jure vel infra obtulit se responsuram.

Actis Administratorialibus Sede vacante
Archiepiscopatus Inmenensis extractum
Per Sigillo Celmi Illrmi ac Rvndi Dni Dni
Antoni Casimiri de Ostrow Ostrowski
Dei et Aplice Sedis Gratia Archiepiscopi
Inmenem, Legati Nati Regni Poloniae et
Magni Ducatus Lithuaniae Primate, et
nra Principis Abbati Commendatarij
necensii, Ordinis Aquile Albe Equiti, comun

Joel Cantius Swadzi Actoria
Curia sua Seditud Primat
Notarius

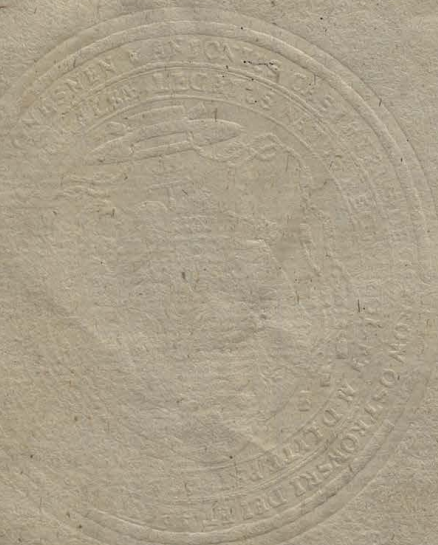

1762 Antonius Capuinus de Spro Sprovisi De
et Apopoline sedis Gratia Archi Episcopus ⁵² in
mensis Legatus Natus, Regni Poloniae, et Ma
qui Ducatus Lithuaniae Princeps, Primumque
Princeps, Abbas Commendataris Synecy
si Ordinis Aquila Alba Eques. 52

Dilectis Nobis in Christo Regis et Dom
nibus Ordinis Canoniorum Regularium
Sani Sepulchri Custodum Presbyteris Sa
lutem in Domino; Supplicationibus Vestris
ad Nos humiliter factis: quatenus Vobis
ultimo triduo Bachanationum in Eclesia
Ravensi Annuum Eucharistiae Sacramentum p
blue Reuerentia exponere, Devotionemque
Quadragesima Horarum pro eisdem Sacramen
tini Sacramenti adoratione ad curandam
a Atte Fidelibus Indulgentiam plenariam imp
tuere liceat, benignè annuentes; in heredi
Concessioni huius superre a Fel: reor. Benedicto
XIV. Romano Pontifice pro aliquibus Eclesiis
facte, posthac vero a Clemente XIII. ad omnes
et singulas Catholici Orbis Eclesias extensa
De tenore tali = Cum alias s. m. Benedi
ctus XIV ad frequentes Episcopos Pontificie Di
tionis querelas gravioribus abusibus, qui
Bachanationum tempore irreperant oppor
tuno remedio occurrere concupiverit, perse
verit.

seritque in aliquibus Ecclesijs salutari Consilio
stitutam esse anni Eucharistie Sacramenti Expo-
sitionem per tres dies sive in Hebdomada
septuagesime, sive in Altera Sexagesime aut
Linguagesime ante Diem Cinerum ad hoc pre-
cipue ne Fideles tempore tentationis a via Do-
mini recederent, et in prout Ecclesijs pre-
tes Divina impetrarent auxilia universis utriusque
Seculi Christi Fidelibus confectis et S^{te} Commu-
nione refectis, qui eadem Ecclesias, in quibus
Venerabilis expositio sive in uno, sive in sin-
gulis prout triduis fieret Devote visitant
Indulgentiam plenariam misericorditer conce-
dit et indulget; Anni Iam Dnus Noster
Clemens Divina Providentia Papa XIII. re-

culo recognoscens prefatam expositionem
mentis Expositionem plurimum hinc Diebus
profuisse; ac Deinceps fore profuturam, Eam
idem plenariam Indulgentiam, ad quasunque
Catholici Orbis Ecclesias ubicunque Locorum
existentes, ubi Venerabilis Expositio, sive in
Hebdomada Septuagesime, sive Sexagesime
aut Linguagesime, sive in Singulis prout
Hebdomadis per tres dies, atque etiam si tan-
tummodo in feria Quinta infra Hebdomadam
Sexagesime peragatur et uberi Pontificie Cha-
ritatis fonte bene usum extendit. Dato Ro-
me a Secretaria S^{ae} Congregationis Indulgentiarum

tiarum Die 23 July 1765^{to} N. Cardinali Au-
tonellis Praefatus L. t. Sigilli S. Borgia ⁵³
Congr. Indulgentiarum Secretarius, facultatem
Potam totum Eucharistiae Sacramentum pu-
blice Venerationi exponendi, Devotionemque
Quadragesima horarum instituendi Damus et
Concedimus per scriptas. In Quorum fidem etc
Dati Miernivicijs Die 14^{ta} Mensis Januarij
Anno Domini 1765.

Antonius Archiepiscopus



~~It seems likely that
you may have observed~~

to the fact that
the results of the

investigation

is that the



Magistratowi Miasta Ponwy na jego poda-
nie pod d. d. 12. tego miesiąca, bytando się
należnia mieszkan, tamtejszego domu Szko-
nego, dać się niemieckim Krolowemu
Ze te bytando mieszkania, które sędzią, iż na-
uże są, sędzią bez oddawania Rektora i
niuszow, iestote należte cydz mogą Magistrat
podług tu przytoczonego Lustracyi Prokuratoru pod
d. d. 23. poprzedniego miesiąca, potrzebnie należia Kom-
tralky na Rok jeden zawrzeć, iest do Approbacyi
tu podać ma, gdyż względem tamtejszego Wła-
dyki Szkołnego, iestore iakie odmiany zayse
mogą. Warszawa d. 20 Junij 1700.
Krolow Rups Polny, Wojewo Skowonicki
Kamera Haym

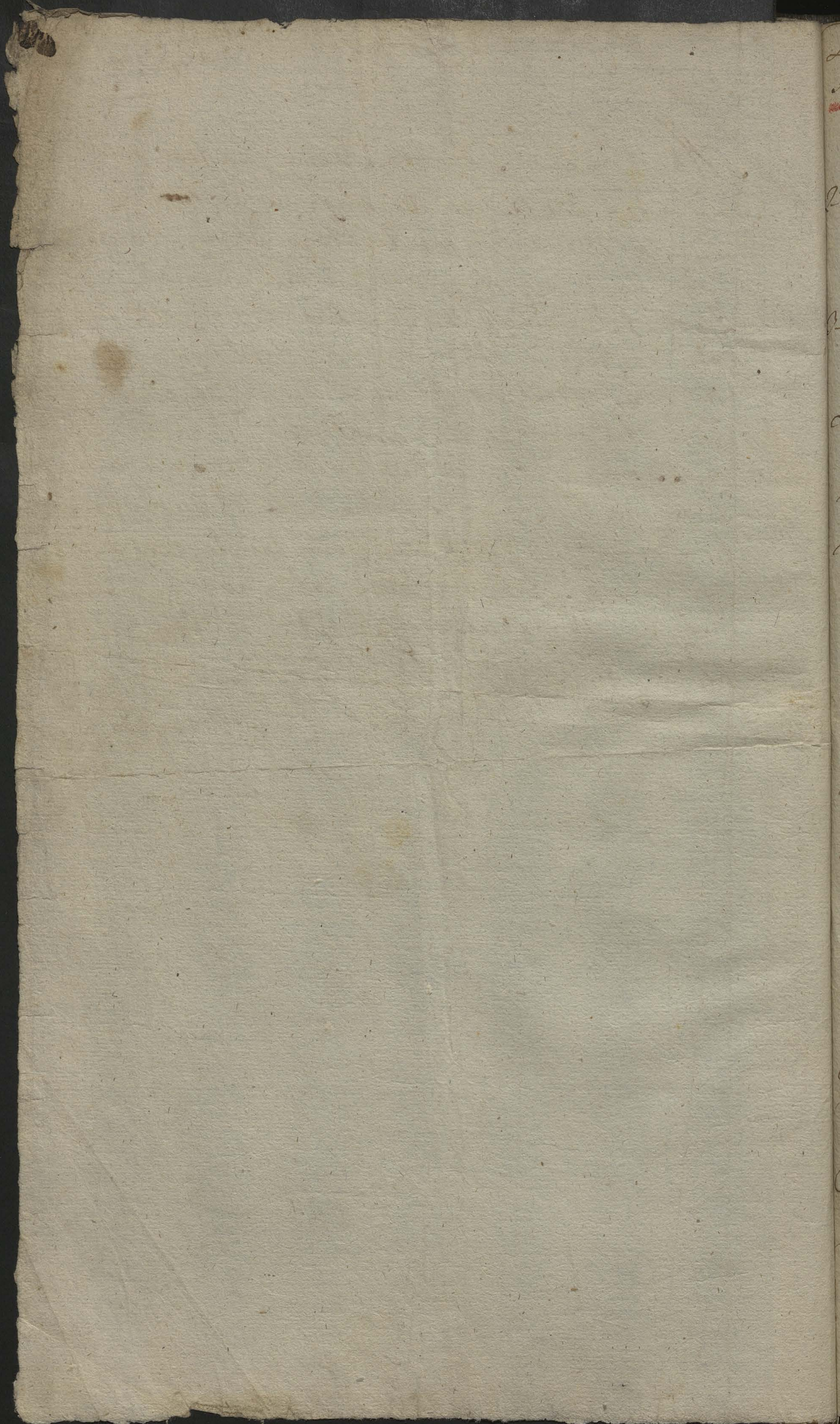

Dnia 30 Wnosaia 1846. Cyntular wydanu z Strefellung Raw-

sticy raniere nastpni qe Punkt a
Wytqeremi sa od popisn Obywateli na Unyrie i w Kurbie Gwidney
Opdacy w ciggu swy sturby -

1^o Duchowni majcy iuzi Dopywocenia; Klergy tak Swiecy jako i ka-
towni Obrzadow Leci i Kierow i Frechtig, ludwiei Paslorow i Wyznań
Ewangeliclich -

2^o Professorowie i Nauczyciele Szkol i Szkolch za udaniem sie Pros-
teby Edukacyney moza byc jonec Ministra S. W. wolumi
Cyntu w. W. mitschajzey dui by zhad iuzi wodem byli wsey sy

prwa Kabinu i jednegu Kantoru do popisn walczy
w Swandzi iurdowoy zapisani ni esq od popisn wolni
wzrysup 44 lat 20 i duien jeden majcy ni do lat 20 duchow-

cyntych naleci do popisn bez wytyczenia
Kto ma lat 20 i duien jeden jisz wolny od popisn
Kaidi miasto, wiec, Wtyu, Kabinu i jaldy iudowich byc na

zwyklu mieszkaniu oddzielnie obowiazane jest wsey szlicz ktory
wiek popisowy maja podlug Metryki wiecnie Kdypriktow i
pradstawic, a gdyby ktorego z nich utatlo, rapdaci za kaidego

akajnego do Kdypriktow W. W. 1846 -
wisy sy ktory Metryki miedzi ni moza dui by lat wicy i ale popisn
wiel miedzi jisz osibi adozali, jiczi iudow dzeoni si Klercy, majy

byc w Tabely popisn wiazani i za 28 letnich wyrazeni.
Jdyby wiek popisowy i majcy sam sie uterit wicim d. W. 1846
1000 z swego majetku zapstacic, a gdyby wiby w stanie jwena

go zastapp bo powinna znie sine jdyby -
wzry su wczwani z popisn do wytkuskuw bez dyscretionia
dyscretion 6 lat uagte w wytku wytku uwolnieni roplana

i naleci yda do Kdypriktow Pastroonych
Dekret Krolowski de dd. 10 listopada 1846.
wzry sy Obywatele i mieszkancy S. W. ktory na duien
zapstadczy Dekretu 9 maja 1846 Kaban Bonatemi
byli lat wdowcami majcyemi Dzieci, chody wiek po-
pisowy mieli do popisn wyszowego naleci walyda

Synowie: jedynak Królewski Dywizyjny Dofced jasi lat 60 lat e
by tych 1 lat u do przed byt u smutny przez klawę Świato
za u do ty rnego wofni maja byz od P. Wozy s hewy z
Jicli z kille Syriow Dyk podofitego lat u do ty rnego j
tylko przy nim i przy cymu poycha i innych do wyjedla, de
zrownie od P. P. i ed u do fiony
Wozy s hewy abry to wani i wick popisowu jifere majicy
od P. P. i w. sq u do lne

Decret Królewski de 20 marca 1809

Kard. Primić Świk lub Kolucikobycych krajowu
u do raje i onadyje w L. W. p. r. 6 lat od wozne
kich u do raje i optat publicznych janie u do lne
narwiska mo byz wotny
Polkiy w Dobrach nadodowych na Granbach puyty
osi adyany przez 6 lat od optaty i P. P. i w. sq u do
Cudowifmcy ucy sy; Dwie lich do kraju u do raje
dwa wotny byz maja od P. P. i w. sq u do raje

Presente P. P. i w. sq u do raje
Oto b. i. 1809

Publikowane ninie
szym Cykularz w Koscie:
te u do raje 10 pu
Swiatkach to jest
Dnia 14. Paździer
nika 1809 K. u
C. z

№ 1001.

w Warszawie dnia 27 Miesiąca Czerwca 1811. R.

Prezydent
Departamentu Warszawskiego.

Opowiadając na Nocie J. M. Warchatowskiego Protokura, Dziekana
Raukiego pod dniem Dwieścierzym podawa, względem optacenia
prywatni Ld: 600, od Summ bajonickich, na Dobrach Przechow
i orla gora zakupionych, których to Dobr J. M. Warchatow
skii Tradycyjnym iud Posesorem, opowiada, że gdy W. Su-
towski iako Dziekanem tych Dobr Posesorem uptańd
iud do kasy iudow rezerwy Summy Ld: Polt: 108,
poneto J. M. Warchatowski restitucje tylko Quantum
Ld: 492. optacii iud obowiazany. Co iud tyce
prywatnych sporow iakie iud J. M. Warchatow-
skim a Wroc, Sutorckim. Nadto, to do Decyzji
Prezenta Synaymniy mienalozie, zostawiaj wolno
interesantom udania się tam, gdzie sprawa na-
lezy. Jozeli naresie J. M. Warchatowski obawia się
aby optacenie przez W. Sutorckiego 108 Ld. do Sanktu,
wprawnie Joz iakiego Wprowadzenia mu nieczynno
moie mu takowa karte, zawia, a w przypadku

nieprzyjcia



Memoria, wiodasimem Sadzie, do Depozytu Adwicy,
z o ratygnieciu spom. droga, procesu postarac
sie. — w Mielynoiu Prefetta Sadzia Prezentuy

papier Stempu: 4. 8.
Majurany

LL.

podpisano Juntą Rozprawy

podpisano: (Pakiety
LL.)

Zgodność z Originalu, Resolucya, Swiadcze

Poraycki Duchhatter Kasly G. S. R. D. W. W. W.

Do
J. H. Marchatorskiego
Proboszcza i Dziekana
Kamliwego

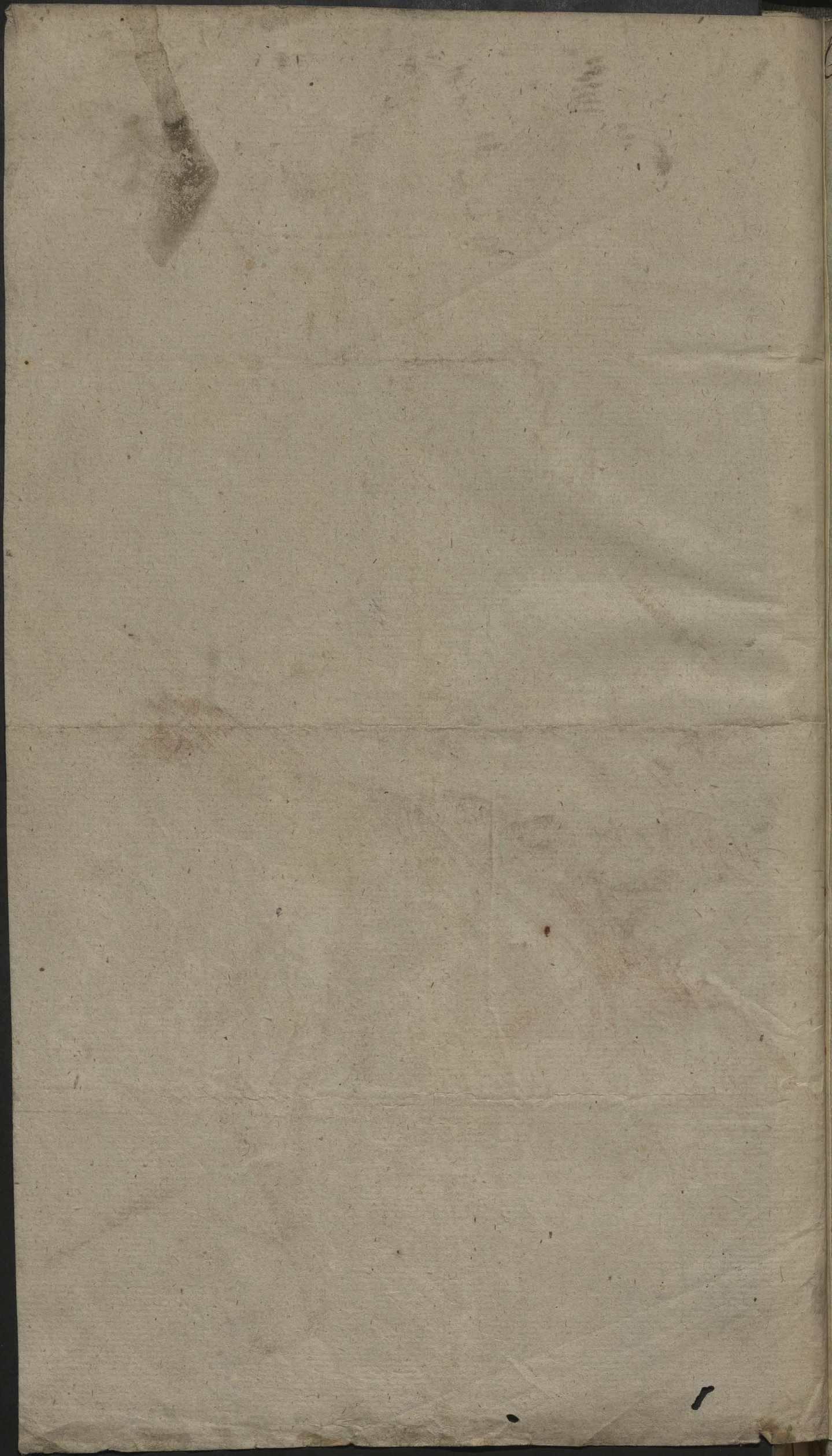

Copia

L. D. 58



Mosca Chryniewiecki.

Proszę jutro rano niezapomnieć odejść Rydło wsi
 ko i Dwce & Probożerowi do Rawy wraz z Drobiem.
 Zapomnieniem Cassery by mi nie na powrot nie-
 przyganiali; gdyż nieprzyjmię. Kiedy Dwczarz na
 miejscu bydz niechce, niech się natychmiast wypro-
 wadza, aby na Czwartek Stany kryta dla
 Rosakow jego byta, i żeby skno bez żadney
 wymunki zaraz odkupi, inaczej na jego koszt
 nowe zrobić kaze. Chtopak zaś niech kłocen
 Dwce pasie jest Joh 143, a listuchę posyłam
 do Rydła.

Przyjaciel. Ad. Sutowski.

Adres.
 Do Pałk Jmę Pana
 Chryniewieckiego
 w Przekurwie

zgodność powyższej Kopii
 z Originalem zaświadczam.
 Rawda d. 5. meca Lipca 1811. Ru
 Ad Biedrzycki

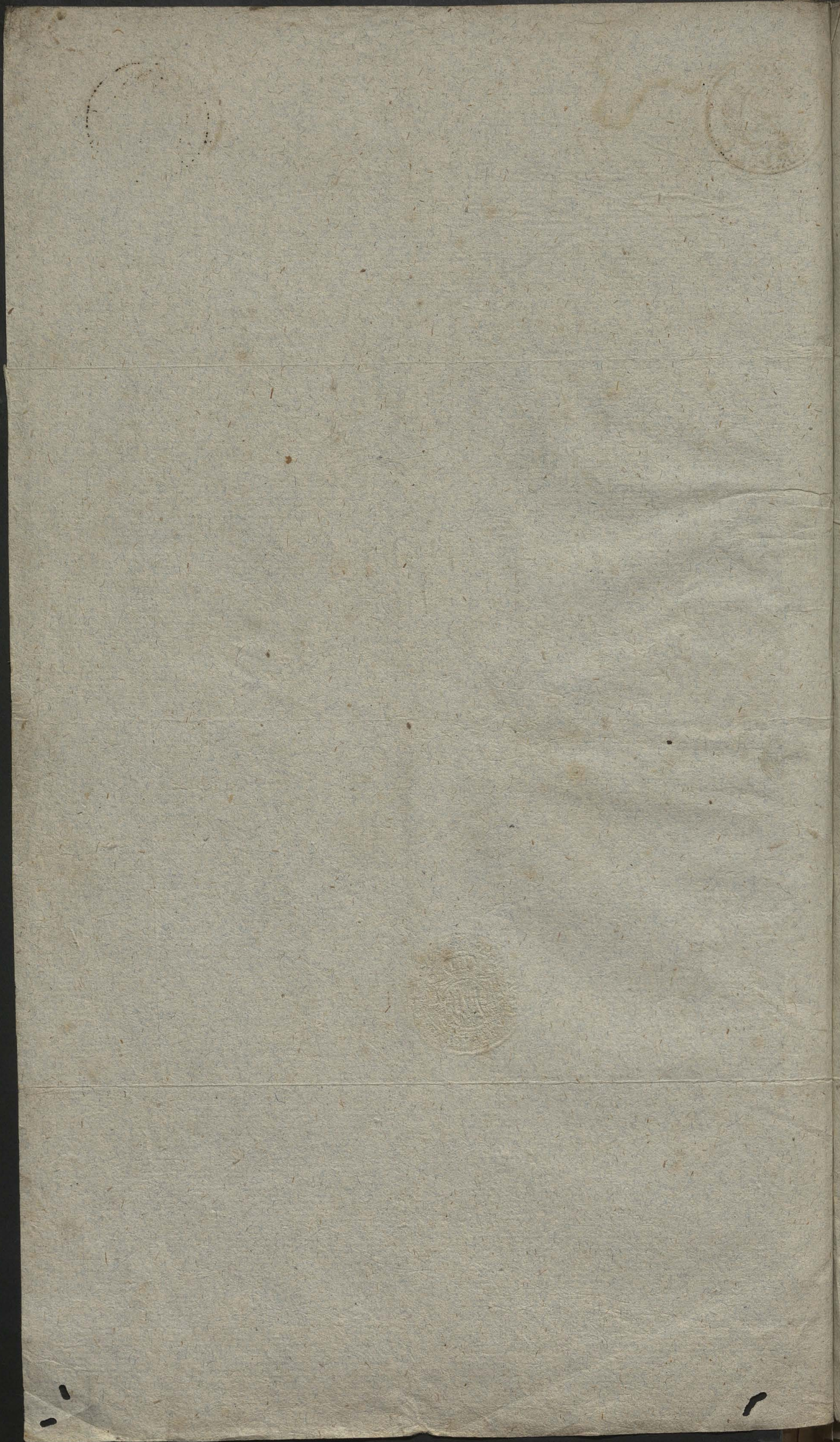

Handwritten text in cursive script, likely bleed-through from the reverse side of the page. The text is oriented vertically and appears to read: "The ... of ...".



Mosci Kryniciecki



Proszę jutro rano niezapomnieć odesłać Bydło wraz z
 ko, y owce st. Protoszczur do Rawy wraz z Dobrem, ażeby
 mieniem Pastery, by mi nie na powrót nie przegano-
 li, gdyż nie przyjmę. Tędy Owce namieyscu być
 niechce, niech się na tych miast wyprowadza, aby na
 Czwartek Stancya czysto dla P. Kozakowskiego, by-
 to, i żeby dano bez żadnej wymowki zaraz od kapit, inaczey
 na jego koszt nowo zrobić Kozę. Chłopak zaś niech sta-
 nę owce pasie, jest Jch 143. a Pastuchę posyłam do
 Bydła

Przyjaciel. Adam Stawski

Do Pana Jm. Pana
 Krynicieckiego
 w Przeczkowie

W zgodności porównanej Kopii z Originalem
 zaszeregowano w Rawie d. 5. miesiąca Lipsca 1811

Stanisław Biedrzycki

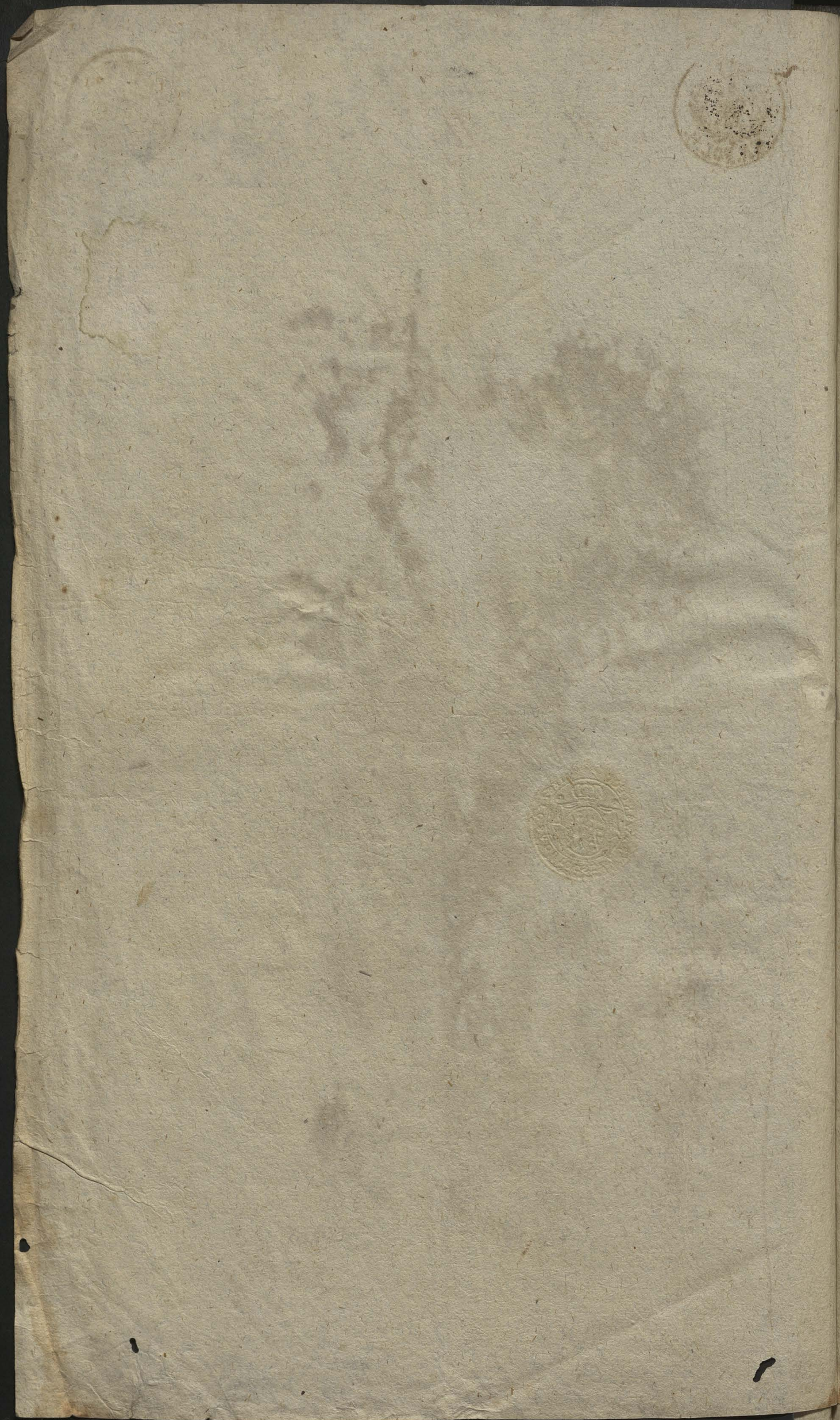

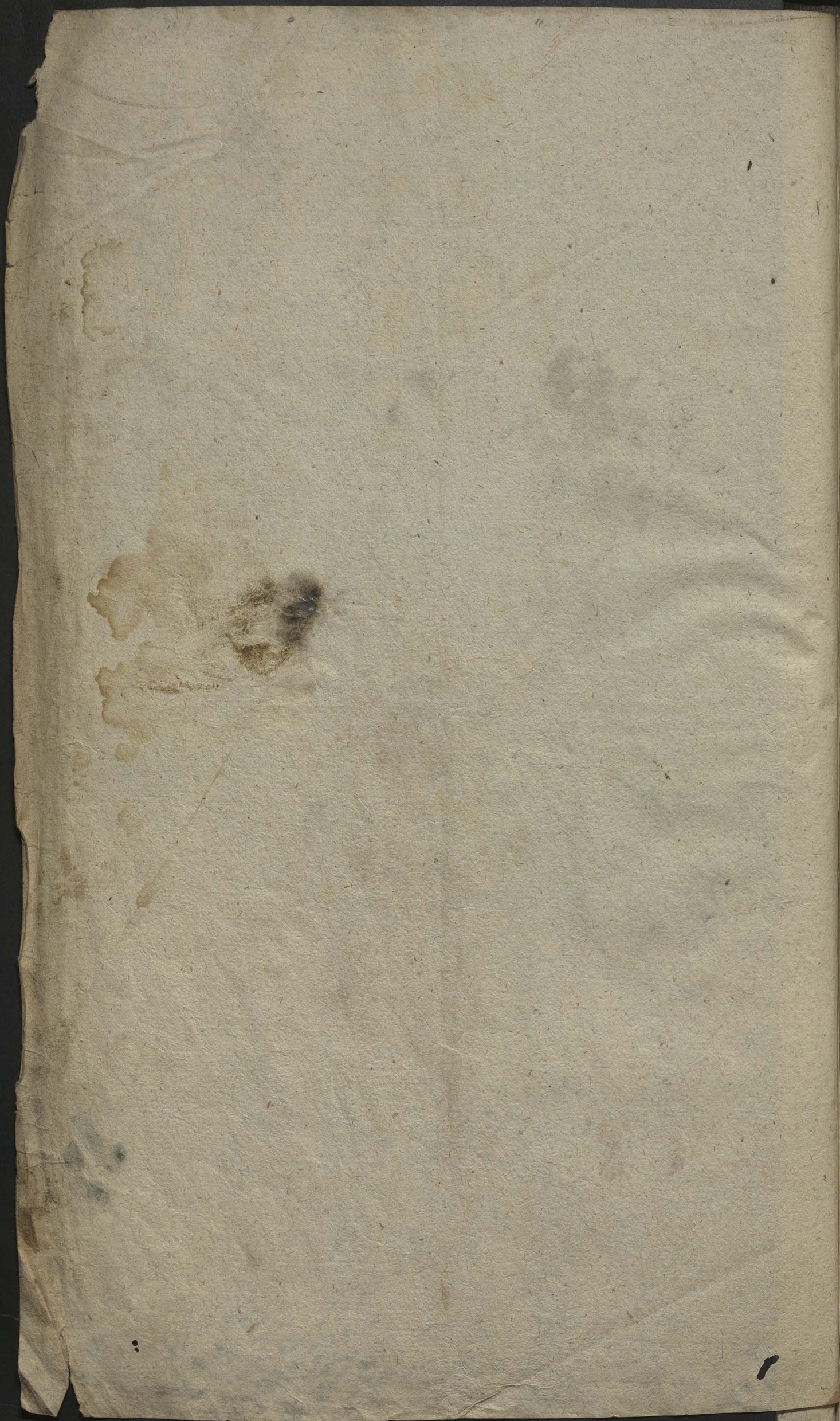



Frederyk August
z Bożej Łaski
Król Saski, Xiążę Warszawski

Wydział Sporny Sądu Pokoju Powiatu Prawoskiego
wydat z akt swoich następujący Dekret.

Prziato się w Prawie Mieście Powiatowym na Głównym

6/7 1811

O dnia szóstego miesiąca Lipca roku Dziesiątego osiemset
jedemastego.

Między Włóczęgą Dymitrym Warchalowskim
Rokoszcem i Duchanem Prawskim tu na Rokoszcwie
mieszkającym wsi Przekwaw z przyległościami Prady
townym Rzeszorem Powodem osobicie stawającym za je-
dnej strony Adamem Sutowskim w Przekwawie miesz-
kającym Porwanym niestawającym za drugą stronę.

Z zapatorywory się na Porze, który dnia drugiego
Lipca r. b. w przytomności Jana Zawadzkiego Pot-
tyka we wsi Przekwawie w mieszkaniu Porwanego
był wrzeczony przez Postugacza wódnego Franciszka
Jaworskiego pod niebytność Porwanego luboby
zaocznie postąpić należało, gdy jednak sprawa ro-

dzaju w Zaprowie potworzonego od Astrykhuta 190
az do 480^{to} kordcau wstąpił pod rozpoznanie Pod-
szka niepodpada, owszem dopiero w Astrydze 29^{ty}
Tytułe 7^{ym} Astrykhule 134. i 135 kordcau wstąpił

o Trybunał

o Trybunatach Niższych wyrażono jest, iż Esekucya tymczasowa
będzie mogła być nakazana, o samiszym, gdy nie ma Kontrakta
lub kontrakt wyszedł, a ztym, gdy powod wyruszenia
z Pospolitej Rozwagi domaga się przez to samo Sprawca
niżej, za podwójnym Przewiedź Trybunatu
podpada do którego tej mocy niżej, przy Perotku
Godstana, zofstaje. Kofsta od wpisu podług podanego
Objektu L. D. 5 optacone zatwierdzą, się
Głowacki P. J. P. J. Podgórski
And. Biedrzycki.

Tako zgodnie z oryginalnym Protokołem w Aktach
Cz. 1. Pod. Skruskiego Powiatu Sławskiego z 2000
Dnia, tym się wypisano i wydano, zaświadczam



And. Biedrzycki

34.

63

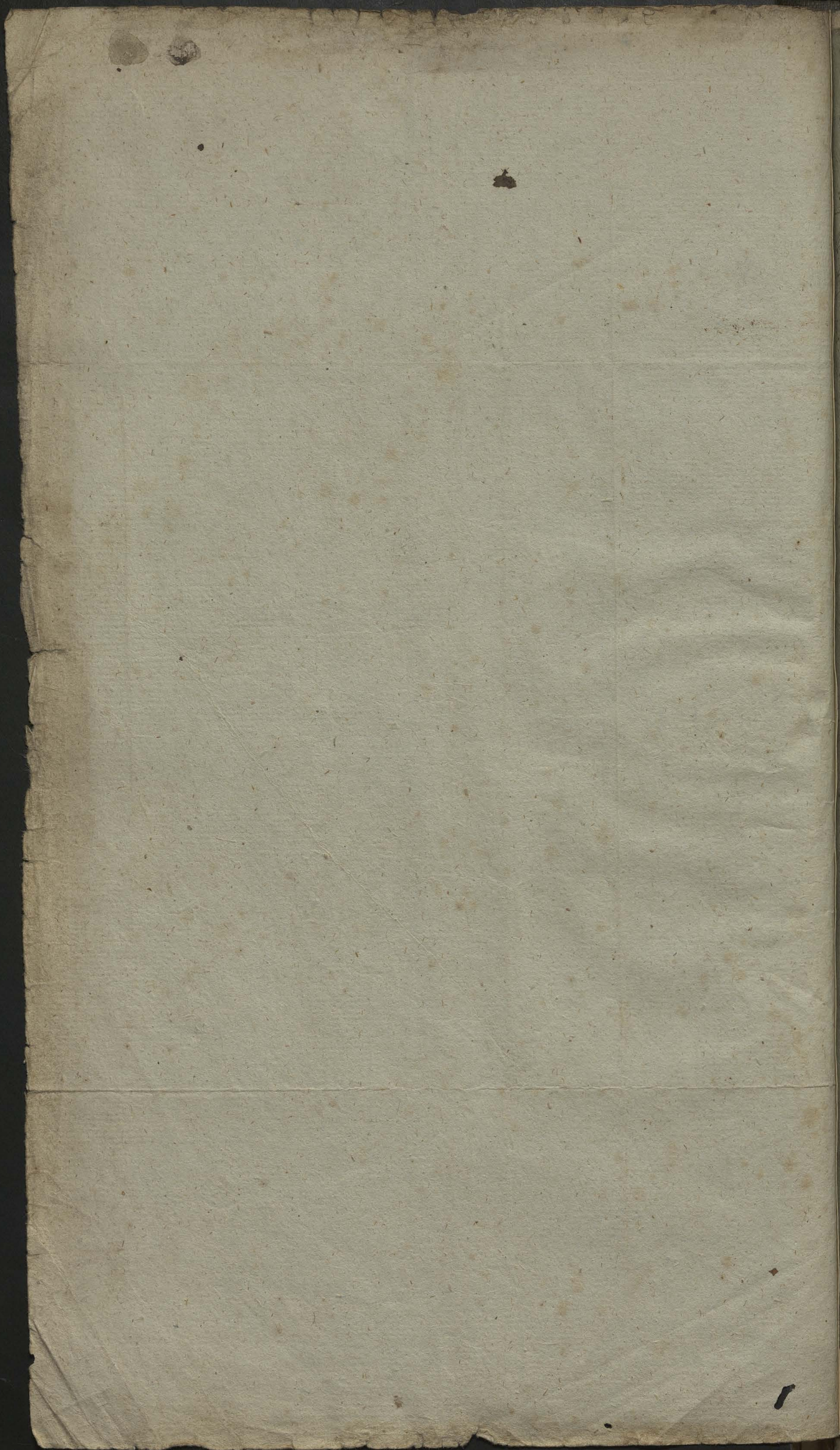

Regestr 84
 Alton Stam Gwidnygo Gminy P. Kola 1811
Rawa?

	<u>Alta Ukraina</u>	Karta
1.	Abramowicz Jakob Mosial	1
30.	Abrechtowna Teofila Agnieszka	27.
52.	Astwicki Ludwik Jan cette est. est.	40.

	<u>Alta Matrustwa</u>	
21.	Adamkowiak Michalaj i Antaryna Samojlowicz	19.
40.	Anonowicz Jach i Sylwia Marger Lewkowicz	22.
48.	Arwolot Jozef i Maryna Wierchowicz	

	<u>Alta Smeru</u>	
10.	Abramowiczowa i Chanswiczowa Polyanowa lat 30.	30.
18.	Abachewski Jozef lat 63. majroj	120.
19.	Anonowiczowna Jozefa Koffa lat 2. majroj	129.

W. Pakowicz Rejistr. powiniensiz
 na tomu karcie kszigi majbowce.

Present die 8 November 1811. P 10

R. - A Radkiewicz

17
 8
 44

P e

Kopia

Prokurator

Polski, przy

Trybunale przy Instancji Depar-
tamentu Warszawskiego

Przekrytom J.N. Ministra Sprawiedliwosci
 11 Marca r.b. wyslym przestany majze sobie
 wzor do Rejestru Alfabetycznego Aktow
 Cywilnego jaki na nowu Kurdey Ksiegi
 przez Urzednika Stanu Cywilnego
 znaydowal sie znowimien przesyla tablowy w kopii
 Prokurat. Stanu Polnego Powiatu Kowalskiego z we-
 zwaniam aby J.N. P. Kucharski w przygotowan. Urzednielow
 w Powiecie Kowalskim znaydującym sie z tym tablicami
 komunikowal imby do podlug saego Rejestru Alfa-
 betycznego w kazdej Ksiadze abymy mogli ustronniczyc od ka-
 zdej z nich jak uplywajacych w Aktach sa Rejestra ma-
 jacych zaleglosci — w Wzropanie Dnia 1go Kwietnia
 1811. podpisano / Brodowski.

Nov 770.

Podprefekt Powiatu Zaworskiego

Czynniki za dotychczasowej woli przez Jm. Książę i Książę
 Książę Jm. Józefa Dąbskiego bywającego podwójnie Książę
 Książę Jm. Stanisław Kawałecy parostatek, Matton
 Książę podprefektowi Owiądzińcy, że tenże Jm. Dąbski kon-
 trakt swoje, Otworzył tydzień, ażeby na Comendatu
 przy Książę Jm. Józef Augustynowicz tu w Książę Książę
 Książę pogrzebane było, Wypina w Jm. Książę Proboscera
 Książę Starosty Książę, ażeby dożądła
 Jm. Woli Amartego de licolić na pochowanie Ciała
 onego na Comendatu w Książę tymi emionym, dożądze
 Podprefekt przyjęła się —

w Książę dnia 5. Marca 1818.



Podprefekt

In Papierze przemiany byda przez Podprefekta Zaworskiego

№ 308.

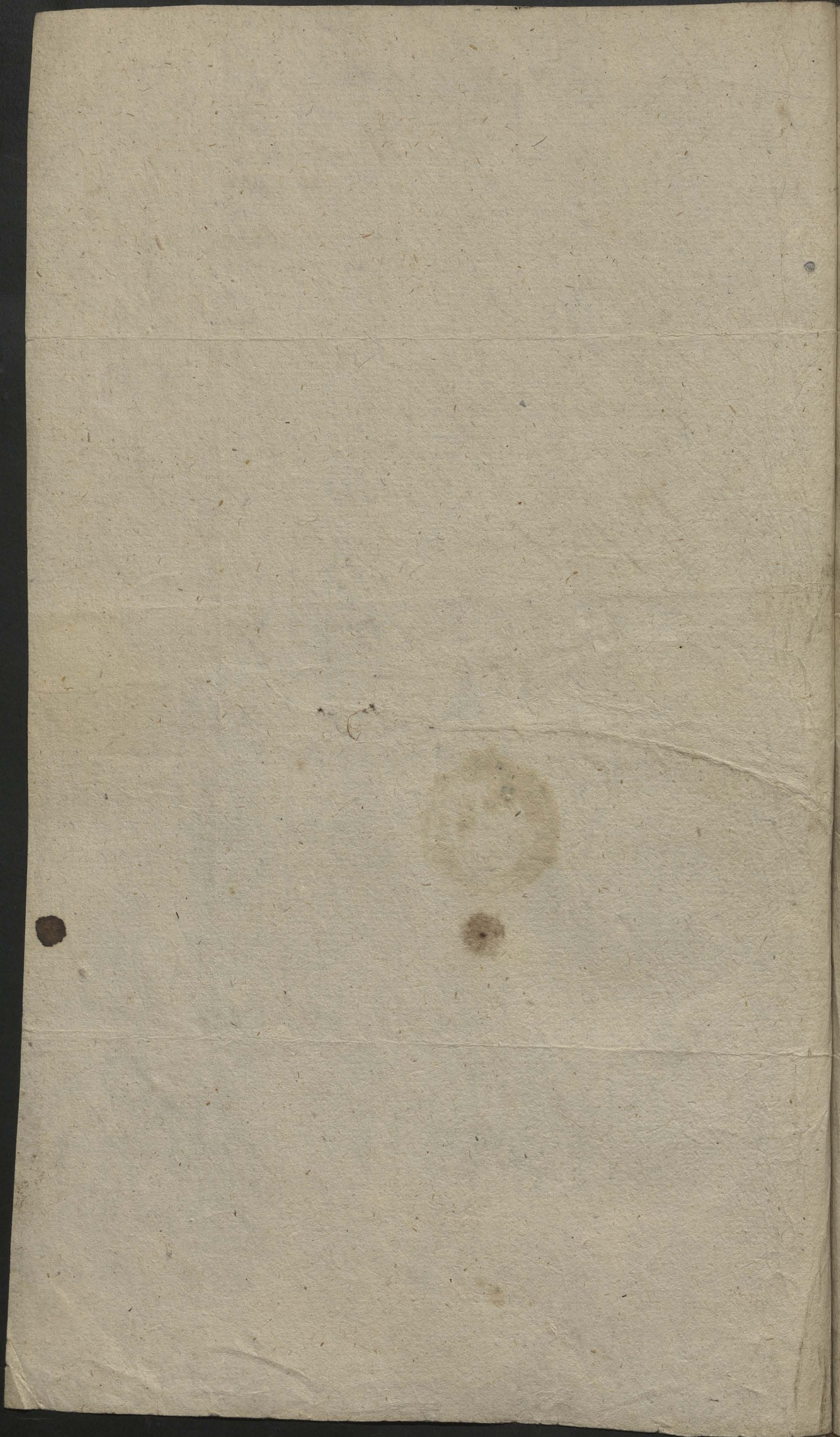

66

D.
M. J. W. & P. J. W.

in Race

W. J. W.

My mierz podpisami Komisarze na mojej Rekrucy. Pierwsz
 Komisarzy Łowickiego wyznaczeni do wysłuchania świadków
 w sprawie skarżonych Obywateli Miasta Łowickiego Łowicki
 przeciw Wojciechowi Dyonizemu Warchatowskiemu i
 in; Decyzją Najwyższemu Urzędowi Komisji po
 iudżenie na Dniu 3. Miesiąca Lipca r. b.; obrządku i
 ny obarszajacy Punkt do wysłuchania świadków te
 stronie Oskarżony w kopii komuniacyony.
 Dział w kolegium Powiatowym w Jędrzejówce w 3.
 Lipca 1815. Roku.

St. Jędrzejowski i Prokurator
 Delegowany

X. Podpis Delegowany.

* wraź kopia, kopytka do protestu hamant...

kopia Mińskiego ufundowania w Ławie Arkadiusza
 Dyonizego Warchatowskiego w rekrucy i kosztowno
 dnia 3. Lipca 1815 roku w rekrucy i kosztowno
 świadczący — Arkadiusz —

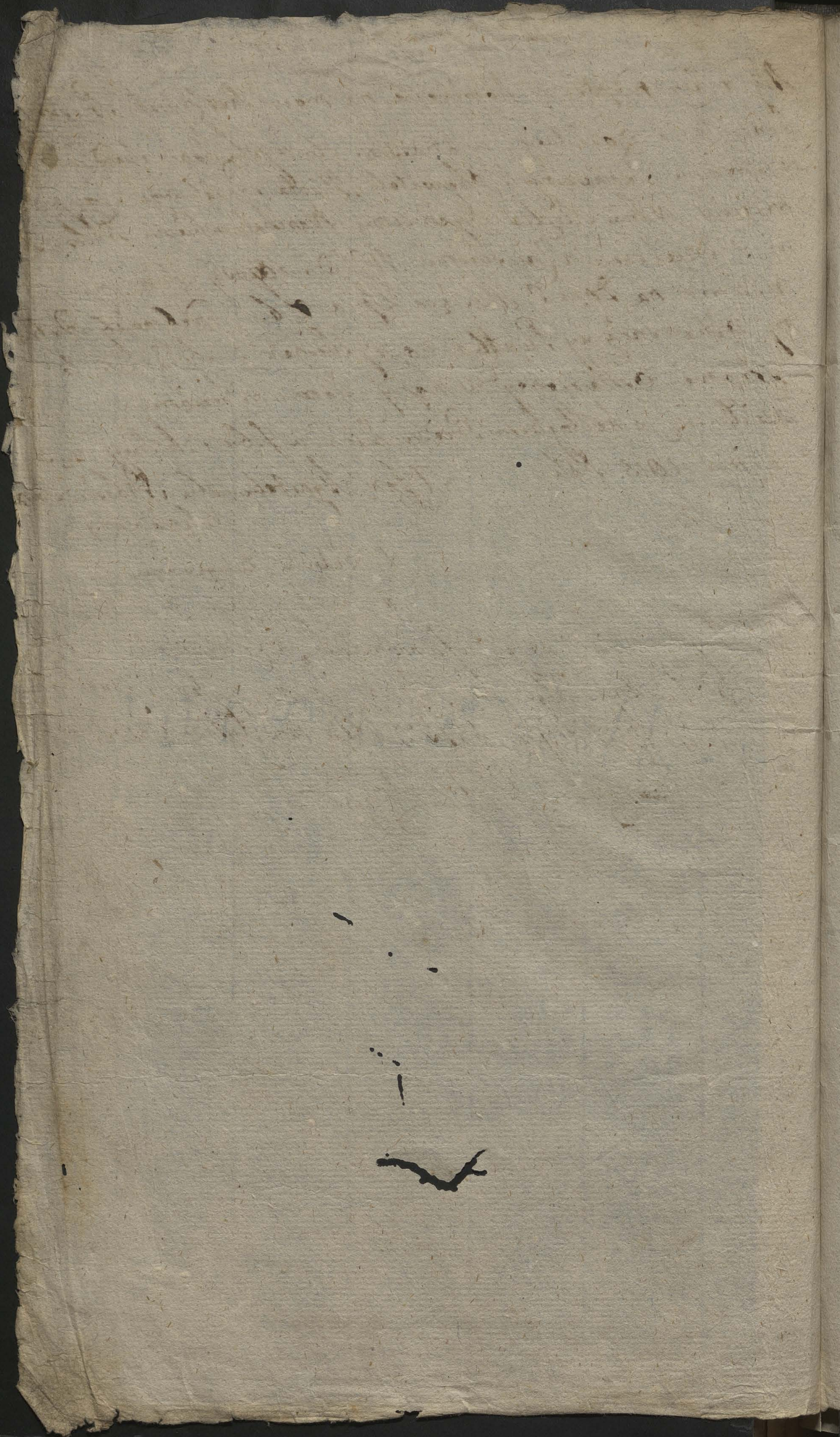

[Faint, illegible handwritten text]

[Dark ink scribble]

Wielmożnego ^{Do} Józefa
Wacława
Protopiera Prawosławnego
w Warszawie

Przedstawienie

Przedstawienie W. P. Dobrodziejom Dieruz, Głównie
Cwiczenego Ciep. Pasterna Naszego
bycia, iż S. P. Marci Polnego i nakazem Naborem
stosownie aby ten cyrkular bez wadliwyma prądym
poradki jak wyprzednie wosiały był przesyłany.

Datum Prawie: 1. Augusti 1815.

Przewodnia

1. Miasto Nowa Legia i remisi Euleis, ca sequente
Dne 1 Augusti 1815. Przewodnia
D. Alma Augusti degit et sequit
ad sequentem Ecclesia Michochei.

2. Stara Nowa i 2 Augusti presentatur
Przewodnia
D. Alma Augusti

3. Boguszyca Dnia 6. Sierpnia R. G. o godzinie Piętej
po południu odebratem list Pasterski do wstrze
Exemplary narazotr odestatem do wremienicy
N. J. Diebarski

4. Trkemiensis i 7. Augusti. Presentatur. N. Turkowski.

5. Czerniewice i 8. Augusti Presentatur Piętkowski
Dnia 10. Augusti Czerniewie przez podmorze Litwiecha Dolskiego dostad
i cyrkular, niniejszy - iżdi banicnel Buekorski, mnyy

6. Biedziżanice W. P. Dnia Diehana uprasza nagumienicy iżdi Buekorski
aby Piętkowski karforya karkowae chciad na potym, jdyr za lodym
Cyrkularnem, Labochnia try razy ofiedae musi jaku y dni etad sie
Upadam do Ny W. P. Diehana dohoduje -
I. A. do Biedziżanice przesady wstad dohodowany Exemplary

8^o Wjazd Dnia 10 Sierpnia o 9 wieczeram odebrałem Kursoyę z
bochni pod wiechytności Wł. Drużbarkiego Komandara
Władzkiego a dnia 11 odcytem do koscioła Tabry
skiego iako następnego — O Katarzynie Seyster P.
9^o Tobiasze Dnia 11^{ma} Augusti a. c. recepi, eademque Ecclesij incidenti
remisi. A. J. Szwedowski.

10^o Lubartowa Dnia 12. Augusti z Tobiaszem odebrałem niniejszy list
w dniu 12. przepr. do Inowłodza przez umyślnego posła. A. J. Szwedowski.
#

11^o Inowłódz Dnia 14 Augusti z Lubartowa odebrałem niniejszy list
iako następnego do Szwedowskiego
A. J. Szwedowski Komandara

12^o Szwedowice Dnia 19. miesiąca Augusti odebrałem. A. J. Szwedowski

13^o Sierpy Dnia 19. Augusti odebrałem. natychmiast od J. Szwedowskiego
A. J. Szwedowski

14^o Domarzewice Dnia Dwudziestego Sierpnia do Legionu Państwa
z trzema Exemplarjami drukowanymi od J. Szwedowskiego

15^o Legionice Dnia 20. (uz) odebrałem list Pasteryki publikowatym,
dwa exemplarze tego listu daruję o godzinie
2giej po południu. dnia tego iako wyżej A. J. Szwedowski

16^o Michałowice Dnia 21. Sierpnia odebrałem niniejszy wraz
z pomeznarowym miesięm temu iednym exemplarem listu
J. Szwedowskiego Arcy Biskupa. A. J. Szwedowski

17^o Nowe Miasto - w Choszczynie (w kamieniczkach)
 Jch. N. Kapucynom - Dnia 20. Augusty odebratem o go-
 dlinie C. w wieżach i w pomyśle Niedziele publikowai, by dly
 tak w Kosciółce Parafialnem jak i w Kłasztornem. N. Dominik
 Kapucyn Gwardyan

[Signature]

Beho do Miasta Rany

W. Cyżewicz racy te kursonie
postać do Michatowic, które
my podpisali: że będą soubli
Kowana u Kosciele Parafialnem
Nowomiejskiem i u siebie: Ofiary
zamy odebranie tej kursony
z Michatowic, nam tej przysta
nie w celu odestania do Nawy
I. Główny Kapsmistrz

Władcy Obywateli miasta Krakowa
przyjęli podpisaną sobie na dzień 17. kwietnia
1816 r. w przedstawię do władz miejskich
Kawski dnia 11. lutego 1816 r. i dotychczas
nie, zezwoleny do następnego.

1000 Dnia 11. B. m. 17. po skonięciu
w głoś, i wyrażnie w imieniu
niego Jana Wojnickiego.

Wobec Publicznego z Łonbom świadcy, w tym
na ten świadczeni. Dnia 11. kwietnia 1816 r.
Dnia 11. lutego 1816 r. i odprawy
Dnia 11. lutego 1816 r. zezwoleny
Wojnickiego

W tym w sprawie co do
najbardziej uskuteczni, jako
zawieramy, i podpisujemy

Dnia 11. lutego 1816 r.

Stanisław Bardincki

Jan Podgórski

Michał Solbicki

Krzysztof Węgrzynski

W tym w sprawie podpisany

Jan Wojnicki

Współopowiadający
za tym Jan Wojnickiego jako

świadczymy
Jan Podgórski

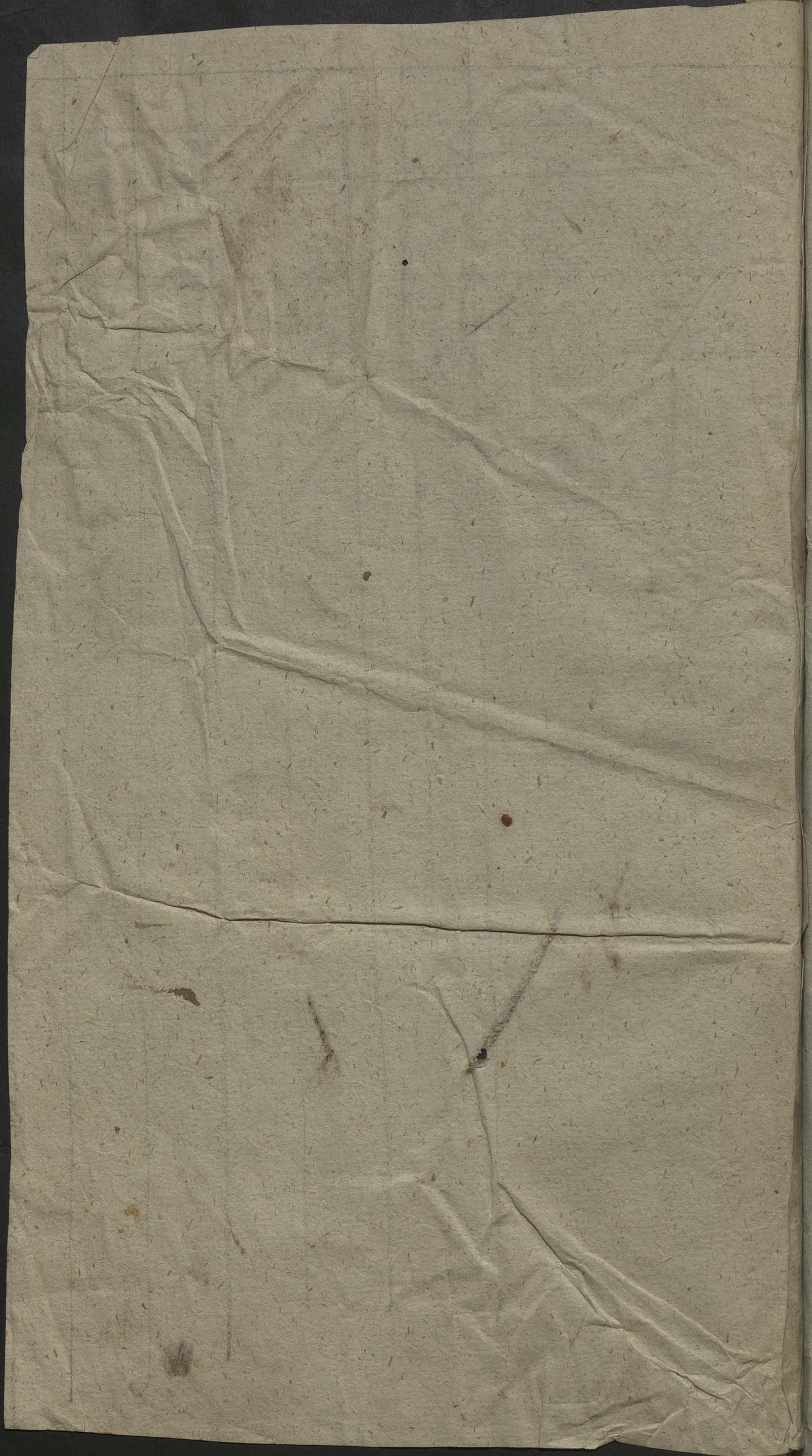

Miebszczyka bezostrywałda Comendarius przy katechizacji
 Karciała w Mauro. Zakochował się w miesiącu listopadzie a. 1801.
 a. Ultimo marca na suchoty. Której przy wyjeździe z katechizacji
 z Mauro mauro, także z Stykiem Stykiem do Toscania nie
 mógł być przeprowadzony do Mauro.
 Materyjnie Mauro fatygnie są niżej następujące
 jako to:

2a Visite do Stykiem Stykiem dwa razy.

z Stykiem Stykiem a Stykiem Stykiem

jeżeli Stykiem Stykiem 180 Stykiem Stykiem 180.

Od Stykiem Stykiem 30 Stykiem Stykiem

za 150. Stykiem Stykiem.

Stykiem 150.

Mauro dnia Stykiem 1816.



J. Stykiem
Stykiem
Stykiem

Stykiem Stykiem Stykiem Stykiem

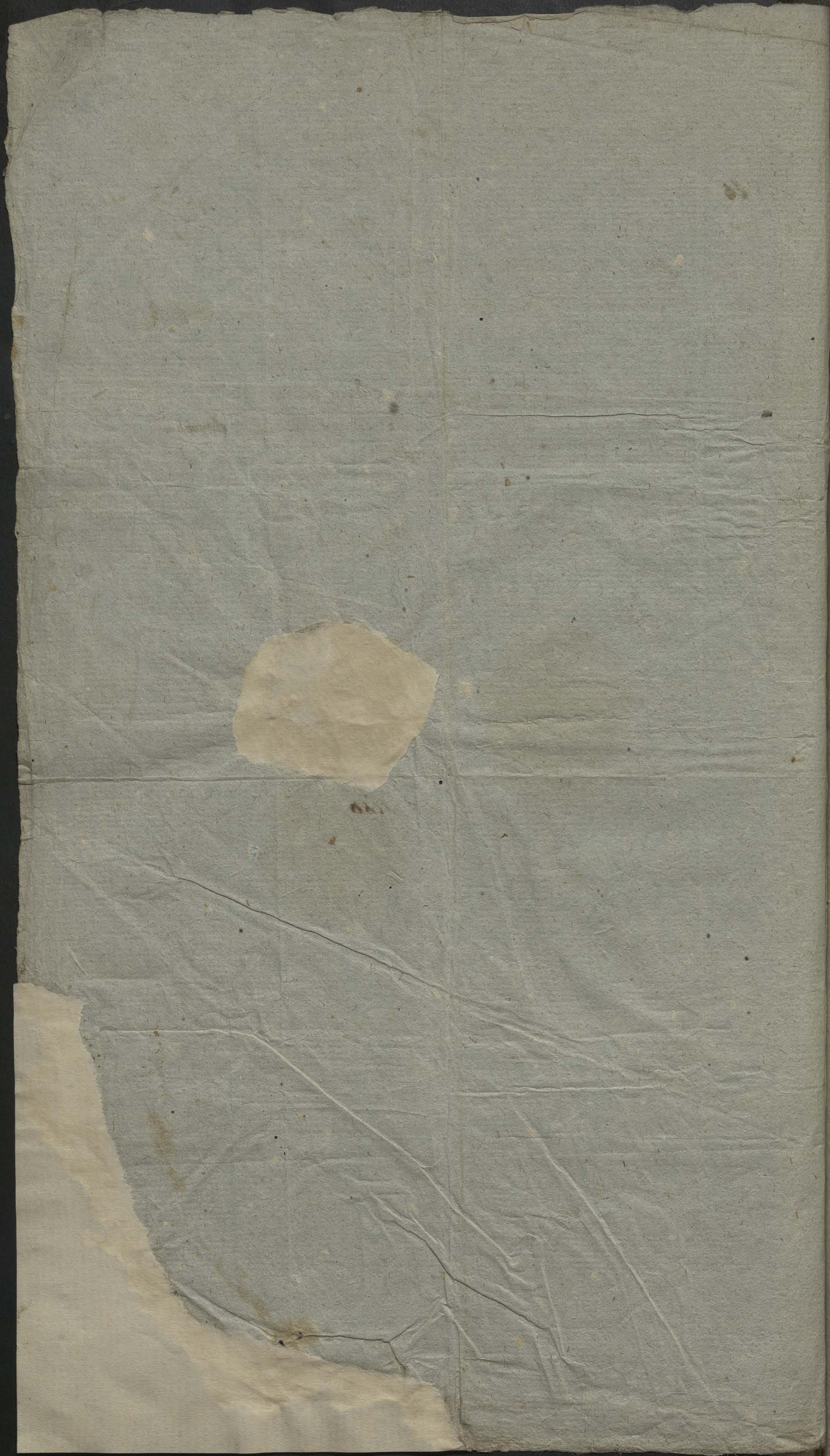

Spi

Inwentarza Kuchnia Szpitalnego Świętego Ducha w Mieście Rurze
 w czasie Introdukcji na ten Probowo H: Arnolta Zetlowskiego Zakurnika
 Świętego Benedykta Technicznego Profesora, a mieniącego Instytucyjowanego
 Probowca Dnia 21 mieniącego Kuchnia 1818 roku. wpiomy

Srebra

Kielich z pateną	—	—	—	№ 1.
Puszka z przykrzywadtem mata	—	—	—	№ 1.

Apparaty.

Ornat biały Kitaykowy z tasmy rotą, z manipulariem i stotą	—	—	—	1.
Ornat biały w Kuchniy rorne z Kolumną Kuchnią z galonkiem sycho- wym bez requirytow	—	—	—	№ 1
Ornat biały Tajchowy z Kolumną czerwoną bez requirytow	—	—	—	№ 1
Ornat czerwony z Kolumną białą w rorne Kuchniy, z manipulariem i stotą	—	—	—	№ 1
Ornat czerwony z Kolumną wotnianą z Tasiemki zieloną z manipu- larem i stotą	—	—	—	№ 1
Ornat zielony z materji wotniany rornego Koloru z tasiemkami manipulariem i stotą	—	—	—	№ 1
Ornat Fioletowy z Kitayki z Kolumną altarną szary	—	—	—	№ 1
Ornat czerwony barakony z Kolumną szary z requirytami	—	—	—	№ 1

Bielina

Albow szociennych dwie sponydrane, jedna grubsza dobra	—	—	—	№ 3.
Kornow szociennych	—	—	—	№ 2.
Obrusow szociennych	—	—	—	№ 5.
Korporatow	—	—	—	№ 3.
Humeratow	—	—	—	№ 2.
Purifikatorow	—	—	—	№ 8.
Paskow szociennych	—	—	—	№ 2.
Busson, Palek rornego Koloru	—	—	—	№ 10.

Rorny Sprzet.

Antepedium białe	—	—	—	№ 1
Antepedium czerwonych rasowych	—	—	—	№ 2.
Postatel z ramami	—	—	—	№ 1
Obrusow z ramami S: Woyzicka, i Hajpantowy Rorny Anazy bez ramami	—	—	—	№ 2.
Ornat Dany bez oprawy	—	—	—	№ 1
Drzonkow szociennych bny	—	—	—	№ 3.
Drzonkow szociennych dwa, z których mniejszy szocienny	—	—	—	№ 2.
Sygnatorka jedna	—	—	—	№ 1

Ten

Ten cały Inwentarz Księstwa Świętego Ducha w Raurie, rozciąga
w Korciele P. A. Augustinianus Konwentu Raurkiego pod opieki
miejscowego Prokura. — Księstwo ras Szpitalny Świętego Ducha pod
te czasy przez obrocenie go na Magnym Rządym od roku 1806
spustoszony, obien, otłony, tawak, poradzki, suffitu, chom, i ambon
miema. w Ścianach murowanych, i kambrach dachem zrujnowany. do
iednak w tym roku, i koputa górnicy tygnatorka nowo gontami probity

Dom mienharu Probona, a teraz Propona Eupfitecznego po
spaleniu dawnego, nowo postanowiony pod dachem gontow;

Ekonomiczne zabudowania, jako to trzy stodoty, spichlerz, obory na
Bydło, Stajnia, Wozownia, i chlew wieden: doyc w dobrym stanie pod
dachem storny, rownie i kuchnia osobna. — Browar nad rzeka
Relske, z czterech izbami shtadecimij si nadrujnowany pod dachem
gontow bez radnych naucen.

Szpital z Księstwem styharym si murowany pod dachem gontow
nowych, w murach wielce uszkodzony, i potrzebuje zgritego.

Na gruncie tego Księstwa sa postanowione dwa domy drowniane z ogrodem
i Lichnia: trzeci murowany z ogrodem Franklonyzm, i oprou tych domow, dy
osobne ogrody, co uszytko jest puzmone na expakt. — Dom iezne wieden
drowniane z dwiema izbami, podworem, i ogrodem, do tej nalezy do Fun
duru Księstwa.

Takowy spis dnia 21 mienyca Kwieciana 1810 roku rozstlony,
ktorego nay exemplone spisane.

X. Jan Podplski Dniehan Raurki

X. Arnulf Zoltowski L. S. P. P. R. myst

X. Donat Szynicki Dniehan Raurkiego 22. August

Do skonczenia spisu Inwentaria Księstwa Raurkiego Szpitalny
Świętego Ducha w Raurie, przystupilismy do spisu Inwentaria Gospo
skiego; a po system badaniu i sledzeniu jego, tak w dawniejszych
opisach osobliwie przy odhramen tegoz Probona przez Propona Eupfitecznego
zaprawnilismy si: iz radnego Inwentarsa Gospodarskiego tu na Probonie
dawniej niebylo, i teraz si nieznanym radem, co tego dnia 21 Kwie
ciana 1810 roku podpisalismy.

X. Jan Podplski Dniehan Raurki

X. Arnulf Zoltowski L. S. P. P. R. myst

X. Donat Szynicki Dniehan Raurkiego 22. Augustyanao.
Woyciech Kowalski, jako sswedek

Nro 14

Zanosi i Jedni Obywatele Miasta Obwodowe
go Prawy, -

Pasterski Wasz niżej podpisany dopełniający
obowiązku względem całej powierzonej sobie biskup
rozwoju owczarni, przez przeciąg Lat 23. został
ostawionym w Scharżonym Przewietney Kom-
missji Obwodowej Wyznań Religijnych Świec-
lenia Publicznego; iż popełniał takie wykro-
czenia które niezgodnym go czynią aby miał
Uład Pastora piastować. -

Powtore. że dla tych wykroczeń został obmierz-
czonym od Parafian wszystkich, i stracił Prawo
aby mieli w nim jakie zaufanie.

Także kalumnie widzi się być obowiązany
dla Ochronienia swojego Honoru i Starzy, wypra-
wić i nawet zaklinać na Boga i Su-
mię, aby bez względu na dobro doczesne,
i nawet na Osoby samego Proboszcza nie wya-
żają, tak, jak go widzieli również w obchodze-
niu się, w dopełnianiu obowiązków Publicznych
w Kościele, tak, i w prywatnym życiu, raz
czuli dąć pałamiennicy i najwściebniejsz-
ezy odpowiedzieć gotowaszy wyiszczyć z podpisaniem
na następujące Kapitały. - Podług Autyfu

Dat: w Dawie dnia 16. Maja 1819. R.
I dykon, Wierobatacki Pab. Płofu

Pytania.

1^o. Czy wiedzą Szanowni Obywatele i w
gule udowodnią, że Pasterz wyżej wzmian
owany, propoziował przechrozenia, i wiaki
rodzaju.

2^o. Czy z obliownozi tych przechrozeń, wszystkich
Szanownych Obywateli Miasta Prawy Gmies
nie przeciu sobie signat, tak dalece
wniem iuz żadnego niemoż mieć
fania

Odpowiedzi.

Obywatele Miasta Prawy niżej podpisani
Mładzi Samienne Swiadectwo z gotowo
ctwem w każdym czasie Praysięgi jak nastę

Niniejszym Pismem moim, zaswiadam. W.
Dyonizego Warhadowskiego Probosza
Miego, jako przez kamiczkanie moie do
przekid 18^o na mym wtaonym folwarzku
Fawory awany tu przy mieście Prawy
Sytuowanym do tejże samej Parafii należ
nie gorzej w osobie wawyż wymienionej
W. J. Warhadowskiego Probosza nigdy
nie widziałem, lecz zawsze przytadnego Pan
uwazatem i pełnizego swe obowiazki do
scizganie się w Samiennic kernaiz
to się podpisuję. Dato: w Prawie dnia 14. Ma
ja 1819. roku.

Wawrociec Wotowicz
D. Jende twardam

Ninie podpisany zaswiadam jako W.
Dyonizy Warhadowski Probosze K
Dopetnat Obowiazkow swych jako
steru Niny m nie jest. Sza kowa
to Samiennic zaswiadam
Dano d. 17. Maja r. 6.

z Kanistaw Barok

Ja niżej podpisany zaświadczam jako Wojsk. Xię.
Dyonizego Warchatowskiego Probozera Rawskiego jako 77
przez przeciąg lat 23. tu Wrawie Kamińskiego
zaświadczam wprzeciągu tych lat nie widziałem
waniu iak naidokładniejszym widziatemgo Być Ka-
ptanem, co Sumieniem Zetelnie Hicierdriam.

Dnia 17 Maja 1819. roku.

Wojciech Kosiński

Niżej na podpisie Wyrazony Zetnauie iz od
poczatku Poznania Mego to jest Lat Osiem-
nascie, co w Przeciągu tych lat, zaświadczam
Wojsk. Xiędra Dyonizego Warchatowskiego jak
sprawował, Urzędowanie Kaptana Brykta-
one do Abudowania Prawoweznym Kaptankom
co Sumieniem Swym Stwierdzam.

Dnia 17. Maja Roku 1819.

Franciszek Jędrzejowski

Niżej na podpisie wyrazony Zetnauie iz od pocza-
tku Poznania Mego to jest Lat 23 Co w Przeciągu
tych lat nie widziałem Kucisko w Swona Wgo.
Probozowi nie ztego ani nagannego.

Rechy mojej podpisaniu Krzysztof Podlaski
Ja niżej podpisany zaświadczam jako Wojsk. Xię. Probozera
Warchatowskiego, iako przez przeciąg lat 10. nie widzia-
tem Coby było nagannego, i owzem Tak naidokładniejszym
był Kaptanem, co Zetelnie i Sumiennie podpisuje
Dnia 17 Maja 1819. roku.

Krzysztof Węgrzewski

Niżej podpisany Będąc od Lat Dwieścia Sumien-
nie Zetnauie pod przysięgą przeciwko Wzrostowi iak
szczerowi iak jest przysiężony przeciwko Maraficim ja
będąc wojsk. Xiędra iak Kaptanem byłem Spad Zannego Sam Wtior-
tem wstał jak Kaptanem pierwszy mi Jaki Kaptanem byłem
cois wstał jak Kaptanem pierwszy mi Jaki Kaptanem byłem
Dnia 17. Maja R. 1819. Andrzej Jędrzejowski

Nizey podpisany Lennaj samienne od Drow
Jhu Wroble Lad jolo precisko Wujk Pro
perowi Warchatowskiemu nie uWaratem
nie nieprzytadnego preciska Karafim dro
jah Nagprzytadnegy na cojz podpisajz Try
ny Kęz ystadz Try kryze dnia 17 Maja 1819

Tomasz Sobiecki - ktadz Try kryze 1819

Nizey podpisany Lennaj toz samo jah wypry
cospot Obywatelle ze Trzajz precisko W
Proboperowi Warchatowskiemu na toz sam
jiz podpisajz Trymanz Kęz dnia 17 Maja
Roku 1819
Walenty Trojnowski Niemiejcy
sac Trymanz Kęz ktadz try kryz 1819

Zawiadomienie niniejszym jako przez Ciaz
Kotungo Miszkanię ony w Drowie
Proboferu Warchatowskiego iankie widzi
tem i widze przy ktadnym puzostwa i me
Myszkanię nie zabieg, aby proringal
czy osunie
Mawa d. 17 Maja 1819
Myszkanię

Zawiadomienie niniejszym jako przez preciaz lat 18
Widziatem W^o Warchatowskiego Probozere
nawrezo Przy ktadnego i Petrycego Obawiaz
jako Gorliwego. Baste nat co nie Umiejz
pisac Kęz trymanz podpisajz co d. 17 Maja
Filip Dobrzelewski. XX

Dnia 17 Maja 1819 Comy iest wiadome do
 wszystko Zamieszkancom od Romania i i zia Warszka
 Darskiego ad wola 1809 radney z dowrodeci niewiedzie
 tem y nie szkatem ichy przesudziad chorow
 cis wo charakterowi iyo spozycena uszkro
 cyt obym niewiem i adwied Leo Radwicz
 Klopicki Kielkowski

Zawija ~~z~~ jako odpoznierca.

Wgo Kiedria warskiego probosca
 naszego dosze widziatem poncipie
 gorliwym i cutem Pastyrzem
 Co wki moji natwierdam

Sozet wazycycki Dnia 17 maja 1819

Zawiadczam niniejszym W. Jm. Kiedria Warskiego
 Kiego Probosca Kiewskiego jako Senki przezbra
 pobytu tu mego P. K. lebniego Sprawowat Suicy
 Mrod Pastewski z wozelki gorliwowim o dobro Pa.
 ratianow i przytetnie dopudniad obradlowe
 szynrych bez radney zezwrenia pismowych
 Sobie Owiench. M. K. Kielkowski

Zawiadczam niniejszym W. Jm. Kiedria War
 chatorskiego Probosca na ziego od Przybycia
 flego do Kawy do tego Momentu widziatem
 go Kiewski Gorliwym i cutym Pastyrzem
 Co wrietnie Kiehaic jako niewiedzy
 Bicie Kieha Trzymana podpisany
 17. Maja 1819. 74

Marcin Kielbasinski Klara XXX kuz

Zawiadczam Niniejszym iż od Lat 11. Przebywa
mojego do Prawy Wicariatem W^o Kij. Warch
towskiego Proboszcza Naszego, Petriocę
Obowiązki jako Prutego Pastora Co pod
pisem lubo nie umięję Pisaną Ręką moją
stwierdzam 17. Maja 1819. —

Michał Fabianowicz XXX

Zawiadczam Niniejszym moim Synem Jako W^o Kij. Warch
warchalowskiego Proboszcza naszego wydziałem zawsze Przeważego w
Kosciele Bożym Co zawiadczam Bonifacy Solchki

Zawiadczam niniejszym iż W^o Kij. Warchalowskiego
Proboszcza naszego skoro byłby
przebył do Prawy Wicariatu W^o Kij. Warch
towskiego jego zawsze gorliwym i cętym
Pastorem Białkim przebywałem i zawsze
spok. Czego podpis moją zawiadczam Paul
Cedrowicz

W^o Kij. Warchalowskiego lat 24. majacy, od lat w fhotach
W^o Kij. Warchalowskiego W^o Kij. Warchalowskiego był
W^o Kij. Warchalowskiego Proboszcza W^o Kij. Warchalowskiego
jego zawsze gorliwym i cętym Pastorem wina
i do lat wina Co podpisem w^o Kij. Warchalowskiego
jako wyżej —

Zawiadczam Niniejszym iż od Pastora tu do Prawy
W^o Kij. Warchalowskiego Proboszcza Naszego
Wicariatem Kawale Chyżym i Gorliwym dla
naszej sway bydz Pastorem jego podpis moją
Ręki Kupewnia Dłtun jak wyżej —
Dawel, Dalkiewicz.

Zawiadomiam Niemczyzm iż od lat 8. Wdziatem
Pracującemu w Jm. Kierca Warchatowskiego
Proboszcza Naszego Sta Patufian z Przykładem
jaka na dobrego Kaptuna Nalery. Co Sta
lepszy wiary Reki Lwry podpisem z
Swierdram. Data jak wyżej.

Joef - Cinos-

Zawiadomiam Niemczyzm iż od Nastania na Urag
Proboszcza tu do Kawy w Jm. Kierca Warchato-
skiego Wdziatem go Pctniorego Obowiazki Pa-
stere Co Kzetelnie i Summiennie Swier-
dram jaka ni Umieczy pisac
Ktady Knał Krywca swietego Datum
jak wyżej

Konwentura Dypski XXX.

Ja niżej na podpisie za swierdram iako w Jm. Warcha-
Toskiego Parocha naszego. od lat 23. Pracującemu na swoim
urzędzie. iako na dobrego Kaptuna Nalery Co Summiennie i cna
ie i podpisuje. Michal Baranowski.

Zawiadomiam niemczyzym moim Psmem 18 od rusta
na do Kawy w Jm. Kierca Warchatowskiego Pro-
boszcza naszego w dziatem zaupie Jego gorliwym
orazym i chwata Kufury tego Boga
Co niemczyzym Reki moicy podpisem Swierdram
Datum ut supra

Walenty Pietrowski

Dam Swadctwo z moicy osoby iak wyżej
wzrytatom Ego ni byt Swier. i takow podpisuje
Bartłomi Karansta reka trymana xxx

Zaswiadczam niniejszym moim podpisem i datą
Osmiu przybywszy do Rawy wicehratem Do
Wanbratowskiego patrolnego obowiązuje swoje
gorliwego, lat. należą do prawdziwego Pastora
Co ręką moją podpisem Stanisław Jan Kafy

Zaswiadczam niniejszym moim podpisem powyżej wym
nego Skryba Warchutskiego i z tegoż zarządzenia
utrzymującego Obowiązuje Pastora Gorliwym i
tym, od lat przeszło 20. wicehratem. Czego niniejsz
Ręki mojej podpis lubo nieumierający pisar
trawdra, Wałety Choicki, x x x.

Dacie niniejsze moje świadectwo jako wice
miatem wycytane, które jako prawdziwe i
ne podpisem Ręki mojej znakami Krysow
podnacram, Wicenty Studziński x x x.

Dacie niniejsze moje świadectwo jako wice
wycytane które jako prawdziwe i retelne podpisem
ręki mojej znakami Krysow pornacram.

Franciszek Wawarkiewicz x x x.

Dacie niniejsze świadectwo jako wice
wycytane które jako prawdziwe i retelne. Po
pisarce. Józef Marciniowski.

Dacie niniejsze świadectwo jako wice
wycytane które jako prawdziwe i retelne podpisem
ręki mojej znakami Krysow pornacram.

Stanisław Teriorski, x x x.

Dacie niniejsze świadectwo jako wice
wycytane świadectwo Sumienne, Anieumierający pisar
znakami Krysow pornacram.

Dacie niniejsze świadectwo jako wice
wycytane świadectwo Sumienne, a nieumierający pisar
znakami Krysow pornacram, Piotr Herciński. x x x.

Ja niżej na Podpisie Wywarony Sumiennie
zaswiadam jako od Lat 10 Bydże Obywatelom
Widziatem We Xię: Warchatorskiego Petnięcego Obowią-
ski swoje z Gortwością, iak nalezy do prawdziwego
Kaptana. Co Reki moiey nieumieięcey pisac' zna-
kami Kiryza Kornacram, Dnia 17. Maia 1819 roku
Mateusz Nowalski xxx.

Ja niżej Podpisany zeznaje Sumiennie iako od
lat przesto 20 widziatem We Xię: Warchatorskiego
Petnięcego Obowiąski swoje z Gortwością iako na-
lezy do Prawego Parocha, Co Reki moiey nieumieię-
cey pisac' znakami Kiryza Kornacram.

Mikołaj Kalinowski xxx.

Ja niżej Podpisany zeznaje Sumiennie iako od
Lat przesto 20 widziatem We Xiędra Warcha-
torskiego Petnięcego Obowiąski swoje z Gortwo-
ścią iako nalezy do Prawego Parocha. Co re-
ki moiey nieumieięcey pisac' znakami Kiry-
za Kornacram.

Tomasz Stolarzki xxx.

Ja niżej Podpisany zeznaje Sumiennie iako od
lat 9 widziatem We Xiędra Warchatorskiego
Petnięcego Obowiąski swoje z Gortwością iako
nalezy do Prawego Parocha.

K. Gypski.

Ja niżej Podpisany zeznaje Sumiennie iako od lat
przesto 22 widziatem We Xiędra Warchatorskiego
Petnięcego Obowiąski swoje z Gortwością, iako na-
lezy do Prawego Parocha. Co reki moiey nieumieięcey
pisac' znakami Kiryza Kornacram.

Tomasz Studziński xxx.

Ja niżej wyrażony na Podpisie Zawiadczam
Sumiennie jako od lat przeto 6. Wdziatem Wędy
Warchatoskiego Petniacego Obowiazki swoje z Gortio-
sieią jako nalezy do Prawego Parochu. Co ręki moey
nieumieiącey pisac znakami Kyrza porzaczam

Dominik Wroblewski. x x x.

Ja niżej Podpisany Zawiadczam Sumiennie
jako od lat przeto 22. Wdziatem Wędy: Warchatoskiego
Petniacego Obowiazki swoje z Gortio-
wo sieią jako nalezy na Prawego Parochu.
Co ręki moey nieumieiącey pisac znakami
Kyrza porzaczam.

Josef Wisniewski. x x x.

Ja niżej podpisany Zornai Sumiennie jako od lat
pietnastu, nie uznatem, nie takiego co by Wł. W
dra Warchatowskiemu miało charcie, i wazem naysprytnym
niegrym wwey parafij nauczyilem. na co się
Wtarna podpisanie w Dawie dnia 17. 1819.

Ja niżej Podpisany Zawiadczam Sumiennie jako
od lat 20 Wdziatem Wędy Kyrza Warchatoskiego
Petniacego Obowiazki swoje z Gortio-
wo sieią jako nalezy na Prawego Parochu. Dnia 17. maja
1819. roku Jan Solecki.

Ja niżej podpisany zawiadczam Sumiennie
jako od lat dwudziestu trzech Wdziatem Wędy
P. Probosera Warchatowskiego, petniacego ob-
wiazki, swoje, z gortio-wo sieią jako nalezy do
wego Kapłana, i wniegrym nie uchybiającego
i nie podczarowego gdy będzie potrzeba przy-
gi to ię wyhonam. Na co się podpisuję
Dnia 18 Maja 1819. roku J. S. S. S.

Zawiadczam Szwiedza Probosza Warchatowskiego, jako
 od roku 1807. tu w Rawie jako Nisior autorowi miar
 phajac wiżiatem jako Pastora Pawelki w duchu
 Religij gorliwego - wboście przytadnego - obycaynet
 go - skromnie zachowującego, się z pozycją - i wspo
 terności niewyobrażonego - że Również wypra
 ram - w Rawie d. 10. Maja roku 1819.
 Pomył. Grotowski

Stwierdzam do powyższego Zawiadczania W. Prob
 osza potężniejszego Probosza Attongo z Raw
 skiego, co do stawianych przez niego w
 podpisie Rawiana 18 Maja 1819 r.
 Andrzej Grotowski

Niniey podpisany tu w Mieście Rawie od lat przeszło dwunastu
 w ten sposób Rawie, wamie pisały niemniej Kamidatei de P
 Stier Dyonizy Warchatowski proboszcz Rawski w Sprawowaniu
 Obrzędów religijnych był przytadaw, co umiennie kelnajac w
 dowod wstapoweknie podpisuje. Rawia 19^{go} Maja 1819^{go} roku
 Erazm Attonowski

Stwierdzam się do powyższego Zawiadczania Zawiadczam
 W. Probosza Warchatowskiego z Wiedrze go:
 przyktudnego do Chwały Raga.
 XXX. Masy. Jakub Nowinski.

niniey podpisany będąc w Profesji Kuchmistrzy
 Znam W. Probosza Warchatowskiego Probosza Rawski
 ix przyktudnie odprawiając Urząd Kłepa na
 co Sumieriem Stwierdzam jako nie umięgcy
 pisze ktudor Zwał przy sa swiętym
 XXX wina ciek kalim

Zaswiadczam niniejszym iż znam od lat 12. W. W.
chatońskiego Proboszcza ze Lypie Omegeon W.
Przykladnego w Obowiazka Kaplanski o du-
niem Stwierdza Deme jak wyżej jako nieum-
raczy pisze Klady znak krzyza swiego.

Klady znak krzyza swiego Antoni Wisniewski XXX

Zaswiadczam samemu nie iż nieznam do Naszego
Proboszcza Klady winy i przyznać jako
przykladnego Proboszcza i dobrego Kap-
na co nieumiejęcy pisze Klady znak
krzyza swiego

XXX. Znamy Antoni Kowalski

powyższy Opis Stryżacy iż Sprawiecki
znam W. Proboszcza jako Dobrego Kap-
na nie umiejęcy pisze Klady znak
krzyza swiego

XXX. Znamy Wicenty Kaczyński

Znamy Sumieniem swym iż Nieman co
mowić przeciwko swemu Proboszczu
awarem odpraszia dobre nabozenstwo
co nie umiejęcy pisze Klady znak
krzyza swiego XXX.

Petr Dyński

Stwierdzam to samo XXX. Wawrzynie Jarhiwski

Zaswiadczam niniejszym iż niewiedziatem nic złego i d-
dracze do W. Jan Kizdra Warchatowskiego Proboszcza
naszego co Sumieniem Znamy Datan jak wyżej
Bogdan Wroński

Ja niżej podpisany zeznać tym moim pa-
 smem iż niewiadział do W. Jm. X. W. War-
 a kowackiego nie tego sworem Urzęd-
 go jako Dobrego Brey Kładnego Paszeka
 Dalum jak wyżej
 Jan Janowski

Niżej podpisany zeznać iż do W. X. Pro-
 bosciera niewiadziałem nie tego. Co nie
 umięjący pisać Kładę znak Brey ma-
 dżiętego — XXX Tomasz Maciakiewicz

Knyaz Wic. Jm. X. Warchatowskiego Pro-
 boszera naszego iż od Poznania mogę
 nie widziałem przeciwko nie ~~niewi-~~
~~niewiadziałem~~ nie tego Co Summier
 nie zeznać jako nie umięjący pisać
 Kładę znak Świętego Krzyża —

XXX świadcy Tomasz Trzaskowski

Świadcy niżej krymiz do W. Jm. X. Kładna
 Dyoniuzego Warchatowskiego niewiadziałem
 nie tego Co Summier nie zeznać
 jako nie umięjący pisać Kładę znak
 Krzyża świętego Duten jak wyżej —

XXX Kłaxey Macierz

Zeiało niewem Ładny zmarzy na Kładna Probosciera Kładny w Kładnie
 nato podpisu się Władny Kładna Piotr Kładner

Nizey Godpsiany Zasnac Summien nie
ix Lnam od lat Wilkuna sta Wę Jnd
Warchatowskiego Probozera Naszego
niewidzatem z Niego nie ztego co
Summienie Zasnac jako nie umiejący
pisać Kładz znak Krzyza Świętego Datum
jak wyżej. + + + Franciszek Gopkiowicz

Zasnac Ninyorom ix niewidzatem na
Wę Jndreda Warchatowskiego Proboz
naszego nie ztego co swiadczym ztety
jako nie umiejący pisać Kładz znak
Krzyza Świętego + + + Filip Jakubowski

Zasnac Ninyorom ix niewidzatem na
Wę Jndreda Probozera z adnych Wę Jnd
co Summienie Zasnac jako nie um
ięcy pisać Kładz znak Krzyza Świętego
+ + + Kwosniewski

Zasnac Ninyorom Ninyorom Ninyorom
ix do Wę Jndreda Probozera naszego
nie widzatem nie ztego tył to
uwaratem go Zasnac petyo cege
dwe Obowiazki jako do dobrego Ninyo
na co Summienie Zasnac
Szymon Sokolowski

Zasnac jako niewidze do zjednaka
boszera naszego nie ztego co ztety
stwierdzam Kładz znak + + + Gabriel Janowski

Dacę Kazimierzowi Wiel. Jan. Kiedra Was
chutowskiemu Probowca Kucyego jako
przeciwnie niemu nie mam co mo
wie ani widziatem nim o skłodz
ezy. Awsem widze go pełnięcego nie
Obowiązi jako na Dobrego Kaptana
co sum mien nie stwierdzam jako nie
umiejęcy pisać Kładz znać wyrazu
tego Datum jak wyżej

XXX Antoni Sikorski

in nizey podpisaney orzeczeniu w sprawie
widziatem nie atego zedy w Probowi Komandant
iakoimnie sum ma co sum wiazum

w sprawie Dnia 19 maja 1849

J. Domrzanowski

Swiadore in nizey podpisaney iako od lat
najniższych Narodzeniu y Poznaniu Religij
nie widziatem lecz zawsze iest naggerliw
szego Probowca pełnięcego Obowiązi iak
najpełnięcy wykonywał

w Rawie Dnia 19. Maja 1849. Jan Culiberg

Swiadore in nizey podpisaney iako od lat kilku
nastu Znatem wo Warchato wskiego Probo
wca naszego jako widziatem go wrogd ka
ptana Gxy Kładnego Odpracowuicy so su
mien nie stwierdzam Datum jak wyżej

Znacny - XXX Władz. Kienstki

Niżej napodpisie wyrażony dacie Świadectwo
Wojm. Sędzię Warchato-wskiego Proboszcza
naszego niewiadomem kaniem nie gos-
dzącego tylko przy kładnego Pastora gaw-
rze Summien nie nie umiemy pisać kła-
dnie K. Krzyża Świętego

XXX. Znaczą Kasper Lach

Znaczą tym Mym Podpisem iż znam od Lat
kilkunastu Wojm. Sędzię Dionizego Warcha-
towskiego Proboszcza naszego widziatem
przy kładnego Proboszcza i dobrego Kapłana
co Summien nie Znaczą jako nie umi-
emy pisać kładnie Znaczą K. Krzyża Świętego

XXX. Znaczą Balesz Grodzki

Niżej napodpisie wyrażony Znaczą Sum-
mien nie or do Wojm. Sędzię Warchato-
wskiego Proboszcza naszego niewiadomem
tem nie z droznego oświecenem widziatem
przy kładnym Kapłanem na Łosie
podpisuje się jako wyżej —
Samuel Szymon

Świadczą Mym Podpisem iż do Wojm. Sędzię
Warchato-wskiego Proboszcza naszego nie-
wiadomem Ztego co Summien nie Znaczą
jako nie umiemy pisać Znaczą K. Krzyż
Świętym Dalsze jako wyżej

XXX. Znaczą Kazimierz Nixurka

Przedwzajem podpisany Obywatel Okręgu Łęczyckiego na imię
większym przez Mateo Kruwe notariuszem nawiadanie Chorożo Władysława
Wawratowskiego Proboszcza Parafii katolickiej Kaniowskiej, który wsta-
ny na Słabsko ledwo mi potrafił wymownie Swoją zgodę, do któ-
regóż Powodenski listku Obywateli Miasta Rawy, podpisany za Edo-
matem Oba na okazanie Sobie Piśmo podane przez wzmiankowanego
Obywateli do Nyskiej Komisji Regulewnej Nyszanich Religijnych
Ciwiczenia Publicznego przechował się, że to jest tylko niedawny
Kalamnizy przez płochosie i podstęp. Tych ludzi namucony, wam
mi jest bowiem dostatecznie Wład Wawratowski od powzięcia Rozsu-
mezo aż do dnia dzisiejszego, bytem Jego Kuriera a wielu Synami
Wzrost Obywateli nieledwo ze wzmiankowanego Powiatu byłego Dy-
kamentu Warszawskiego, był dla Nas iak najprzydatniejszym
nem w Doroży iak w Rytar, a gda był w Granicy iak najucz-
niejszego Pastora ze wzmiankowanego Wzgrodach, któregoby teraz, nie
Parafia iycyła Sobie miał podobnego, mystawiat się, nie
Kawerbeli Swoją nadwzajemnego domnia i napomnienie Kosski
a Swoją Własnych Kucharsów dla Dziwaki Swoją Kuriera i
to i Sumienne serce w Imieniu mówiące wzmiankowanego
czynie podkierow ze Swoją brzożych. Podpisany przechowywa się, a
czyli powodow Szargi ze pomidry. Temi jest wzmianka listku
Ciel Szargi prowadzących może to było dla Sobie Studeny, Pa-
ryż przypisany w Szargi, że mały Proboszcza Kanię ze Swoją
Obycie, niecierpi Piachich Kompanii, niecierpi po Dama
dla terenie Wzrost Namia, niekiedy się reprodukcji było Swoją
powstania Pastorskiego serce, iak Mawie Szargi, niekiedy
to cała Parafia katolicka pełniła, mieli by mić innego Proboszcza
bo wzmianka od Lat Omdurisku listku Swoją zgodę, nie wiedzą
iaganey Kruwe. — Szargi Swoją zgodę przechowywa się, a
Wzrost Szargi a Proboszcza uniewiercającego się Proboszcza, że
jest tylko podstęp, bowiem uznali Kruwe, że w Imieniu
całego Miasta działy, i przypisany, a tu Szargi. Wład Proboszcza
iak Szargi Sprawiedliwosć niecierpiąc przez, iadne podstęp
Obywateli katolickich iak i Teritorium Miasta Rawy Powodow
Sprawiedliwosć

Lespawanie i wierze Smey Nieremowis, Sami Mu niedy sa
 ucywiony do Nib lyho Odeary, i zely chias opoioz podpisu,
 nyto na Szardy, perno do kadezo waznego i wysokego wysokego
 na Pimie sady, ucywiony. — Wiek tego podpisu do tego
 iak mektem nadmoflone idowicie i pitnucy ziele Smego Ob,
 wyzka aby Mu w Nierem nie uhybit matrymucy, Mu bez
 sypod, Wzrelaho Wysoke Kommissyja Wysoke Wysoke Peli,
 gionych i Owiocenia Publicznego skoro Delegowanego Tum,
 mispana na dant do rozporozania Samu wery resaly, w
 lednem momencie o Pimie wisi Thobusera puchana pis
 a potem spudicowai sig, natory ie Penonarychow sa Opaeracy
 Penonarycy, po Nazy do Wtascinogo Sodu Wasaly —
 Mnie piniery, ku Okroscenie Samu wery najsumienniej
 Wtasnowanie podpisuie / Puzei ras a Soby niemam: / i
 w kadezo dawanu skoro tego potrzeba wymagae briede,
 Puzeygo a twierdie Deklaruie sig —
 w Nawi 21 Maja 1819.

Jemu *Sednic* —
 Nizey podpisany zeznaw, Sumiennie i jako zna-
 iac Wz. Watehatowshiego tesax Probosera Kawofli-
 go od Lat Dwudziestu lillu sigidy go nie wi-
 dzialem przecis w szellim Obyczajnosciom Moral-
 nosciom lub uchybieniom Obowiazkom Pastora,
 Wszem zaufte w obowiazkach swego Powotunia
 Spokojnego, Sztornnego, pitnucy i w Obnad-
 zach Religionnych szokliwego i regularnego, kto-
 reto swiadectwo dlatym w szelley Wiary, Naly
 wtasna podpisuie. —
 Dziato sig u Nawi 21. Maja 1819. Nr.
 Jakob Nethli, Cetond Nady Woicy

Niniejszy podpisany w imieniu Sumienia i w imieniu
w kilku lat W. J. K. Probstera. Kawskiego
Dymitryego Warhatońskiego ze nie mi w Dnie
tem ani sam doświadczytem co by mogło być
nie plame jego stanem; owym wyrazem
ruchem iako byt przychytym na swoim
Parafianom regularnym stowom zgodnym
Kochania ed. wpyśkiel. Pa. terem codla w
Krey wiary r. k. wstano podpisani i nawid
w potrubie przy sięga sturidie przyrekam
Dnia 21. Maja 1819. M. K. w. K. a. w. —

Jubien. Ch. tero w. w. Obywat.

Nota.

Andrus Dionisius Warchalowski Parochus in Reva Regni
 Polonie jam medio Resolutionis hujatis m. l. Martii
 1027 ad. N^o 1490. super immisso per Camerariam Jastensem
 Pomranfki actu obignationis et Inventario post olim
 Aldem Joannem Warchalowski Parochum r. g. in Starokowka
 edita ad hanc successionem qua Heres testamentarius
 vocabatur, ipsiq³ eatenus, quid ipsi agere incumbit
 congrua dispositio edita - Ceteram Resolutio haec ipsi
 medio requisitionis ad Tribunal Civ: Palatinatus Marovi-
 onsis in Regno Polonie pro disponenda admanatione
 directa intimata exhibit. Quapropter ad hanc Resolutio-
 nem inviatur, et ut id ipsi significari possit, Sindisimū
 Consistorium Episcopale de eo pro beneplacito usu confer-
 miter manifestato vos medio placito ejatis sub die
 23^a Martii 1027 ad N^o 562 horum directe notā Desi-
 derio erga reclusionem Petiti ipsius ad Sindisimam
 Consistorium exhibiti certius reddetur

Tarnovia die 6. Aprilis 1027
 Ca Michalowski r.p.

Jako zgodne przytalem piśmem
 do Konsystora Tarnowskiego
 Świadek. — A Jozef Gotembowski
 Sekr. Kons. Jy Wasp.



Illustrationem ac Sindisimū
 Consistorium Episcopale Tarnov.

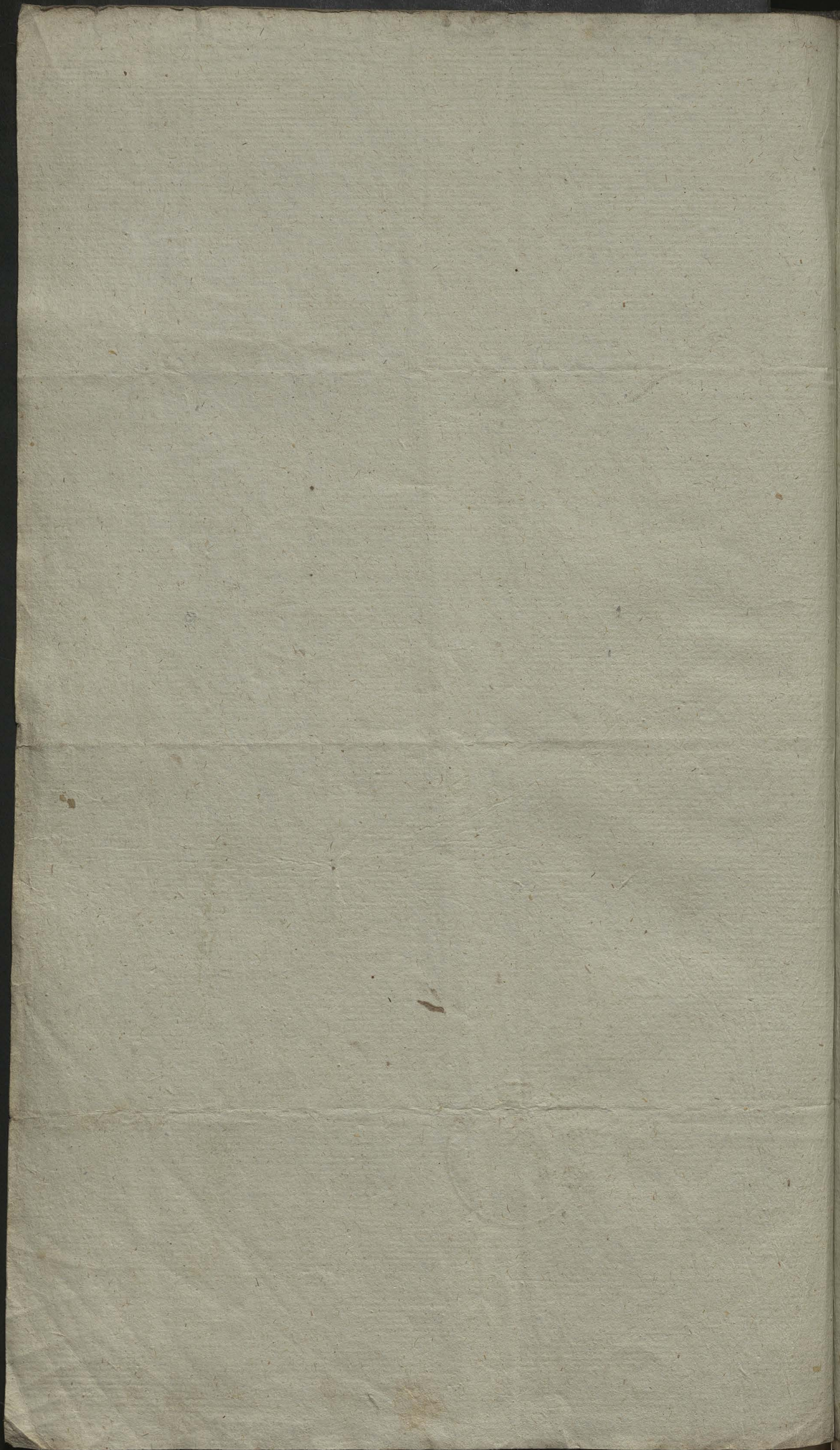

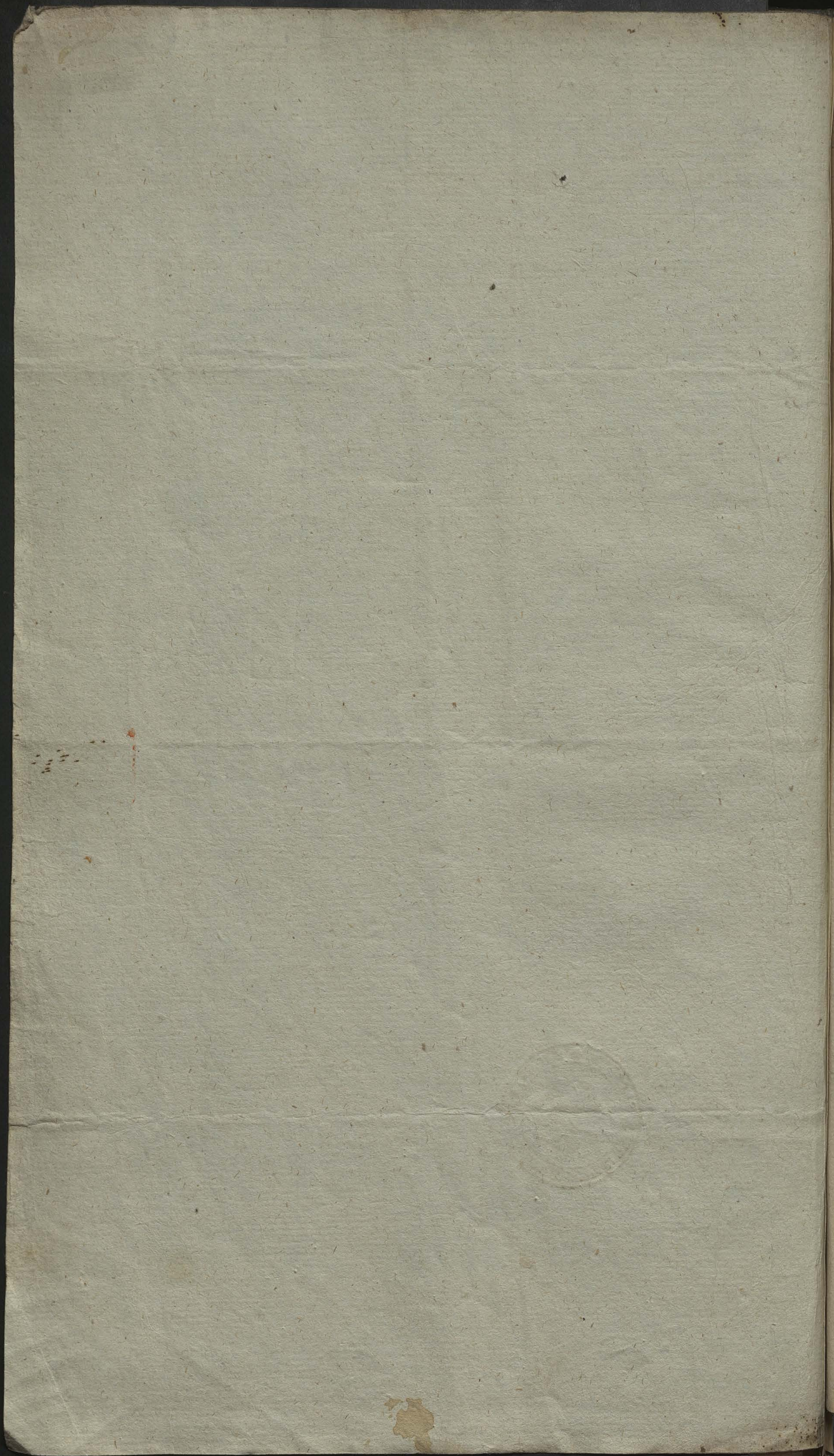

presente die qua
Augusti 1827



Rawa

3604

80

ps: 8. maij 827. N. 5889.

Ad Excelsum C[on]s[il]ii Torun Nobilitum Sarnovien[si]s gremialis
secretarius Trecha sex originalia Documenta pro re masq[ue]
olim C[on]di Joannis Warchalow[ski] ad Depositu[m] jud. comportat.

Documenta haec suscipiantur ad iudiciale Depositu[m] pro re
masq[ue] C[on]di Joannis Warchalow[ski] et quietentur. Deiretum
in C[on]silio C[on]s[il]ii Torun Nobilitum Sarnovien[si]s 8. maij 827. W[ar]cha-
low[ski] — ps: 8. maij 827. N. Off. dep. 168. art: Jour: 67.

Quietantia. aservantur iuxta libr. doi. libr. W. pag. 5826.
fasc. 7. N. 1249. Piliński. Janes Bapt. Mathe Cons. et
Comissarius — Per officium Depositorum C[on]s[il]ii Sarnovien[si]s
Nobilitum Torun die 8. maij 827. Grotter a[ut]h[or]it[ate].

ps: 10. may 827. N. 6004.



De comportatis his Documentis ad Depositu[m] iudiciale
pro re masq[ue] successionalis olim C[on]di Joannis War-
chalow[ski] informantur heredes hujus defuncti.

Deiretum in C[on]silio C[on]s[il]ii Torun Nobilitum Sarnovien[si]s
die 15. Junii 827. — Poeche

Pro D[omi]nio Warchalow[ski]

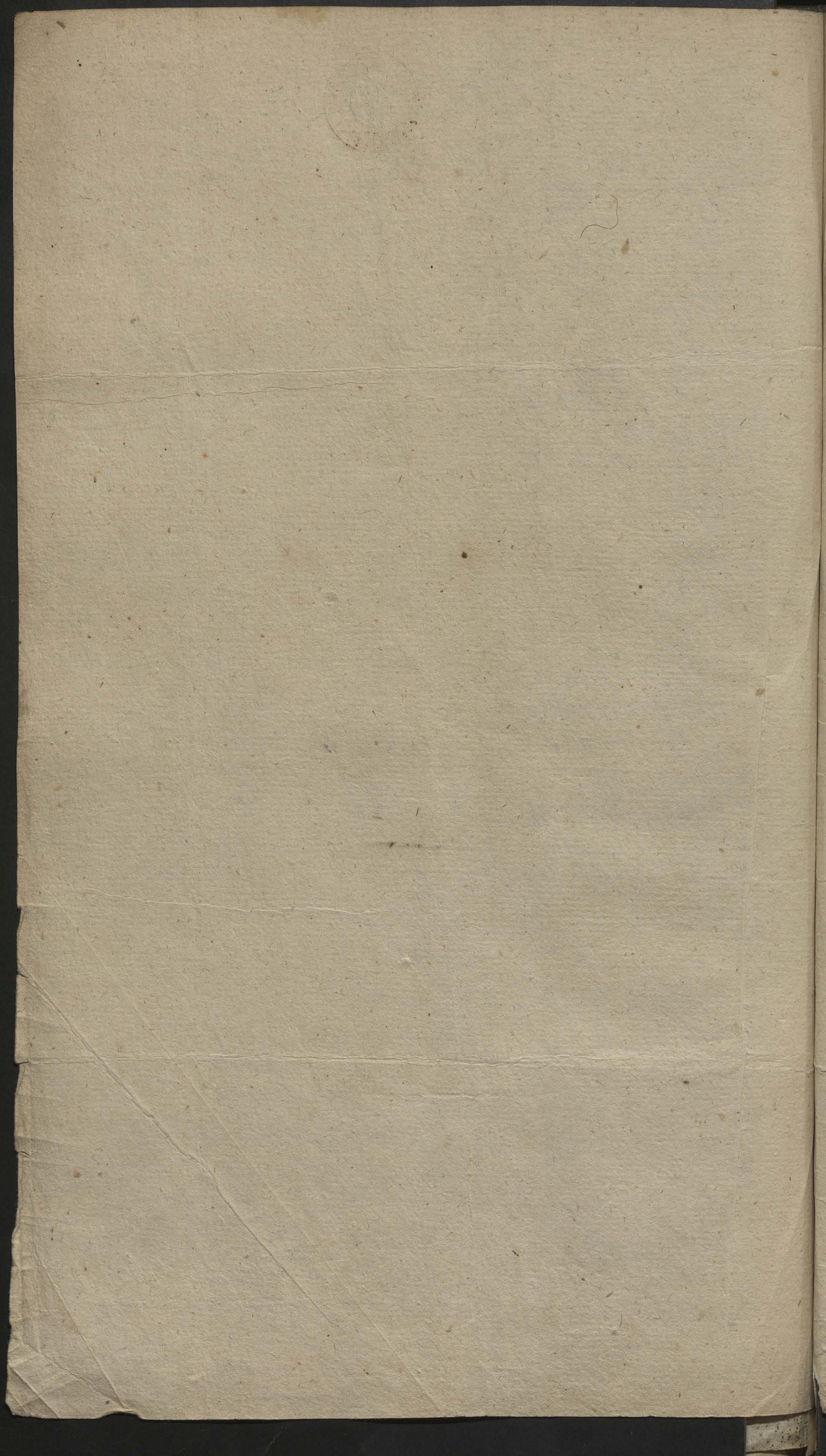

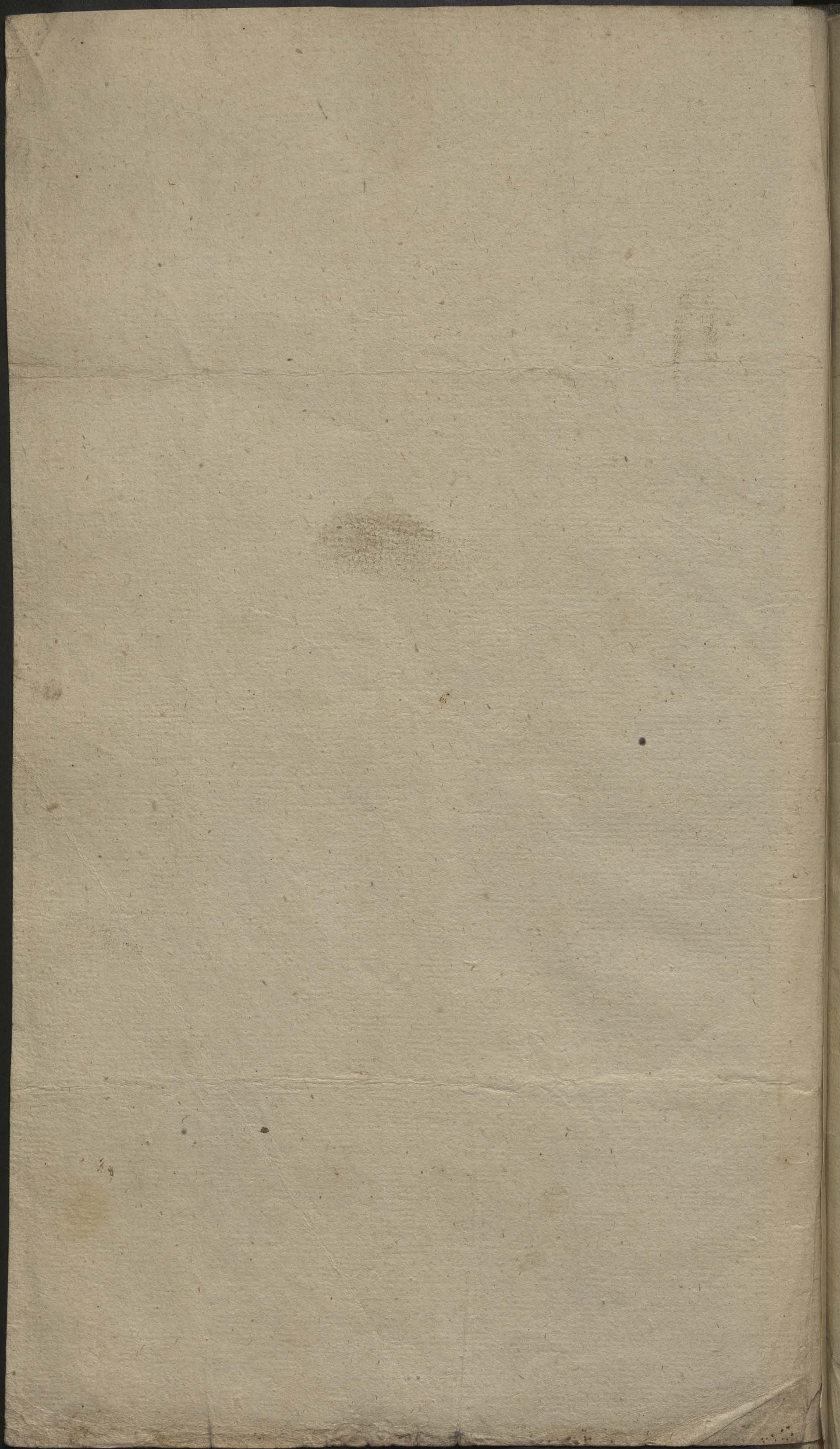

Pravda 2. 1820 24
1820 24
90



Opus. 3^a Novembris 827.

N^o 14952.

Rudus Thomas Ortyoski Parochus in oppido Cieszkowice Circolo
Sandomerensi legitimat se cessione juris haereditarii, ad quaesita
ris haereditatem, a declarato haerede Rudlo Dionisio Adal-
berto Warshatowski quaesita, supplicando hanc legitimationem
ad notam summi, sibi que qua cessionario eandem haeredi-
tatem suo tempore addici. —

Q

Producta per Supplicantem cessione juris haereditarii a Reverendo
Dionisio Warshatowski qua declarato iam haerede testamen-
tario olim Rudli Joannis Warshatowski quaesita successita
ad iudicium et in actis asservatur, salva iis, quorum inter-
est, inspectione vel per copiam levatione. — De quo eodem
de jure Rudus Dionisius Adalbertus Warshatowski Ca-
nonicus Praesbyterialis in oppido Rawa tum Supplicans
informatur. —

Decretum in Consilio S. R. Teri Nobilium Sarrac.
via die 14^a Novembris 827. —

Pocitney
116

Prinz Dionisio Adalberto Warshatowski

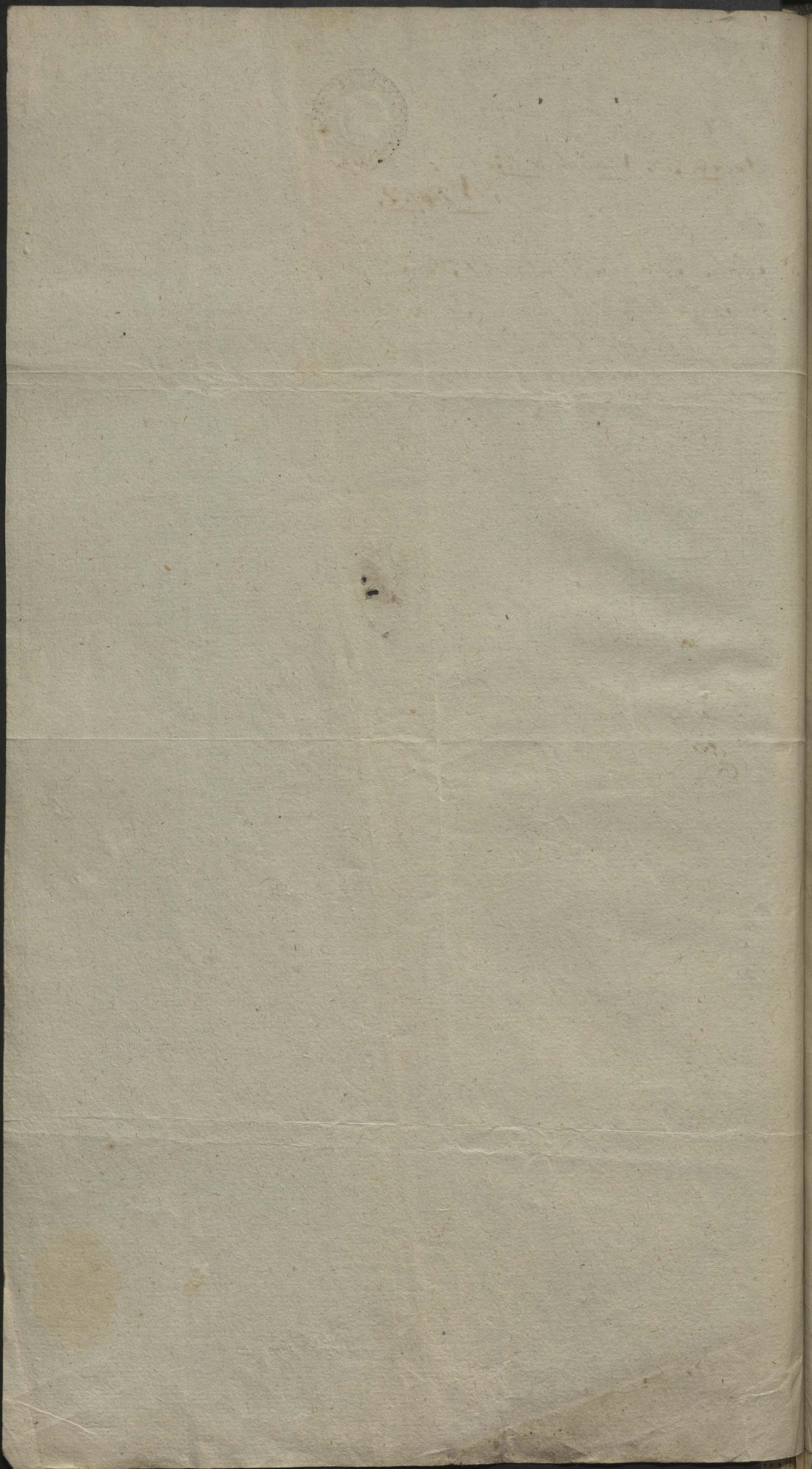

16

NEWBORN

NEWBORN

NEWBORN

Preccyca 92

Opis Inwentarza Kosciola Parafial-
nego we Wsi Preccyca Roku 1822.
Dnia 30. Kwietnia —

Opis Stanu Kościoła Parafji Przeczyckiej, ze wnę-
trznego i wewnętrznego, Dzwonicy, Cmentarza, Inwen-
taryj Kościelnego, Ekonomicznego - Dochodów z Dwieście-
ciu Zborowych, Pieniężnych, Procentów od Kapitałów,
Dokumentów, Praso, Ogrodów, Stan budyńskich mieszka-
nych, Stan dawniejszy i teraźniejszy Kuchowania i
Użytków - Wykaz Dawniej z Teraz, optycznych
Przedsiębiorstw publicznych - Następnie wykaz gmin-
nych wydatków - Takowy wykaz i opis Stanu Kościoła
Parafjalnego w Przecyku, Hieronimie do polecenia Prze-
ładowego, przedstawiony w dwóch Exemplarzach jednogo-
dlnych wydrzotał Janowi Piekarzkiemu Dekanowi Paw-
łowskiemu w czasie Jego wizyty w dniu 10 miesiąca Maja
1822 roku w Przecyku odbytej, do nasownego Rewizji i
sprawdzenia tego ubytkowego, co następującym opisem
wyszczególnionym zostało.

Stan Kościoła.

Kościół Parafjalny w Przecyku wsi w Dekanacie i Obwo-
dzie Rawskim województwie Mazowieckim będący w Do-
brach Przeglądowych Ekonomii Przecyka, na wschod stronie Pa-
łocznicy pod Titulem Świętej Katarzyny Panny i mgiernicki-
nie konsekrowany tytułem Benedykcyjny, jest zupełnie w dobre-
m stanie, żadnej teraz reparacji niepotrzebującej, lecz przy-
stąpi na ludność Parafjalną, ma z boku dwie kłuski przy-
dzielone. Za Otwarciem wielkim Zakrytych wraz z suachami z ty-
łu, Chór i na nim Porządek o osiem głosach - otwar wielki
pobocznych Otwarzy bity, ambona, chrzcielnica kamienna
z przyściem zakrytą, okien dwużuk try a czwarte ma-
te w Zakrytych - Drewno na Ławki i Kłotki do zamknięcia do-
opatrzone - Do tegoż Kościoła należą wsi Krolebskie Przecyk-
Głina, Kawady, Kłen, Brorowo, Bobrowiec, Łyż - Sulchockie, do
bocza kawałcem Bregi Grotowice, te pędzenie wsi mający og-
ludność Dusz 1543.

Dzwonicy

Dzwonica drewniana na podmurowaniu Pruskim mod-
wystawiona, jest w dobrym stanie mająca Dzwon jeden i
słowa pomniejsze, ogółem Dzwonów trzy.

Cmentarze.

Plac kwadratowy Cmentarza przy Kościele dla chowania
umartych, jest ogrodzony porządnie Parkanem z balowami
mającymi dwa wrota i dwie jedne zamknięte - Nowy Cmen-
tarz podług teraźniejszej dyspozycji Przeładowej był w
dla chowania umartych wyznaczony, na którego oburkano
me

obarkamencie i wystawienie Krzyza w srodku Comentaria
już jest anislag przez Rygd Latwiejdrozy.

Sprzet czyli Inwentarz wewnetrzny Koscielny.

a Srebro

1. Monstrancya srebrna staroswiecka w promieniu fuowdziej
złacana z melhi sodechem portucanym z nagdyje 1/2 jedne
1770
2. Tuszka srebrna wronatrz wytlacana 1/2 kielichem a zewnatrz gdu
niegdzie z krzyzykiem na wierzchach i wie runkiem pumafesuu
u krzyzowanego jedna 1770
3. Tielichow staroswieckiego fasonu z patymami wewnatrz wyta
canych i zwierzchu w niektorych miejscach jest 1/2
1770
4. Patena srebrna wytlacana do brzytka z nacyziami do oleju
luztego 1770 jedna 1770
5. Krzyzow srebrnych bez portoty manualnych do procesji z
relikwiami dwa 1770
6. Wotywek srebrnych bez portoty roczney matcy w eler
su dwoje 1770

b Mosiadz.

1. Lichtarzy mierzney wielkosc na oturach bzdycy
dwa 1770
2. Turbulary starych dwa 1770
3. Tuzka szpiczka do kadzidła jedna 1770
4. Puszka do Hostyi jedna 1770
5. Nacyznie do oleju s. jedno 1770
6. Dzwonek matych pize 1770
7. Dzwonek miedalny jeden 1770
8. Dzwonek przy sznurze jeden 1770
9. Dzwonek w Synaturze jeden 1770
10. Precze kielichow z wyobrazeniem s. katuryzy Patronki ko
wita i Parafy jedna 1770

c Cynce

1. Lichtarzy na oturach wielkim i na pobocznych, wielkich
dwanasie 1770
2. Lichtarzykosc mniejszych siec 1770
3. Lampki wiszku jedna 1770
4. Nacyznie na Hostye z tloczkami jedna 1770
5. Nacyznie stare na olej ludy jedna 1770
6. Tuzka do Oferty zta jedna 1770
7. Tuzka z wampatka do chruscia jedna 1770
8. Krzyz zty procesjonalny jeden 1770
9. Panjerus na kielichu drolnarym jeden 1770

d Miedz.

1. Kosciolek a procesjonalny jeden 1770
2. Kosciolek w chrusciach jeden 1770
3. Kosciolek przy sawatoriu jeden 1770
4. Kropulniczka przy zakrydyi jedna 1770

e Zoloto

e Zelazo

1. Zamek przy zakrystyi francuskiej jeden 1770 — " — " — 1.
2. Zamek przy ławie w zakrystyi jeden 1770 — " — " — 1.
3. Zamek przy Cyborji jeden 1770 — " — " — 1.
4. Zamek przy skryni od Świątka jeden — " — " — 1.
5. Zamek przy drzwiach kościoła jeden 1770 — " — " — 1.
6. Kłótek do zamknięcia drzwi 1770 — " — " — 2.
7. Żelazko do upięcia kamia kommuni kantów jedno 1770 — " — " — 1.
8. Nacycki do upięcia kamia 1770 — " — " — 1.
9. Kłótki przy krawalnicy jedna 1770 — " — " — 1.
10. Mszczery do strzeżenia drzwi 1770 — " — " — 2.
11. Szczynek do gąsienicy Ławo 1770 — " — " — 4.
12. Świeczki przy organach jeden 1770 — " — " — 1.
13. Myszyk na Ścianie wierzgi jeden — " — " — 1.
14. Młotki obęgi dwa 1770 — " — " — 2.
15. Żelazo do przeczenia optatki jedno 1770 — " — " — 1.

f Szkoła

1. Zwierciadło napełnione w zakrystyi jedno 1770 — " — " — 1.
2. Ampulek chrystusowych par trzy 1770 — " — " — 3.
3. Lamp do nalewania kadzi 1770 — " — " — 60.
4. Goni niebieskiego koloru dwa 1770 — " — " — 2.
5. Szablon od krawalnicy 1770 — " — " — 6.
6. Miska przy Ławo 1770 — " — " — 1.

g Kamień

1. Portfel z relikiarjami oprawne cztery 1770 — " — " — 4.
2. Kłótki do wody świętej dwa 1770 — " — " — 2.
3. Chrzestniak z nakryciem drewnianym jedno 1770 — " — " — 1.
4. Kamień kwadratowy cioty dwa jeden 1770 — " — " — 1.

h Drzewo i Obrzy

1. Krzyżow Procejonalnych dwa 1770 — " — " — 2.
2. Krzyż na Ścianie upięcia 1770 — " — " — 1.
3. Figura Resurreccioni jedna 1770 — " — " — 1.
4. Krzyżow na otwartych maty pięć — " — " — 5.
5. Krzyż w zakrystyi maty jeden 1770 — " — " — 1.
6. Szablon do upięcia oprawnych dwa 1770 — " — " — 2.
7. Baldachim w otwartym okryty jeden 1770 — " — " — 1.
8. Pulpit stojący dwa jeden 1770 — " — " — 1.
9. Pulpitów pod młotki cztery 1770 — " — " — 4.
10. Obrzy Panienki h Procejonalnych cztery 1770 — " — " — 4.
11. Cztery czarna jedno 1770 — " — " — 1.
12. Chodagrewki procejonalnych różnego koloru wierzgi
— innymi cztery 1770 — " — " — 4.
13. Otarty pięć 1770 — " — " — 5.
14. Ambona niomalowana jedna — " — " — 1.
15. Świeczki na optatki jedna — " — " — 1.
16. Obrzy różnego wierzgi na Ścianach w kościele wierzgi
dwa dwa dwa 1770 — " — " — 2.

wyczej Lborowa do dochodow Kantory w Wolborze i uprzed-
banki nalezy.

c Dwieście i dziesięć Lborowa z Pastkowna zwanego Monewka z po-
ramianiu w czasie umiarkowanym na Lborowu zamiast wy-
tyczney nalezy z układu teruencyzgo zytu Gurcy Gucho
chiescia try kwaterak dwe mrozki z do funduszu Bene-
ficianta miejscowego Kosciota Parafji Przecyckiej, ktora
rownie na S. marcin w miesiqie ditiopadnie robro-
cznie oddały z promienionego miesyca.

d Dwieście i dziesięć Pięćdziesiąt zamiast wytyczney z układu te-
rancyzgo z Pol dworskich folwarchow Rygdowych
w Przecyckiej i kilku wsiach rygdowych nalezy iż w mies-
cu k. t. t. y. k. 200 groszy z Dwiesie groszy try, ktora to dwa-
siedzina Nadzwierzadwa Ekonomij rygdowej Przecyckiej po-
mian optaciu na S. marcin robrocznie w miesiqie diti-
padnie do Kosciota parafialnego w Przecyckiej a ta dziesięć
nalezy iż do funduszu Beneficianta miejscowego przy
Kosiele Parafialnym w Przecyckiej bzdajego.

e Dwieście i dziesięć Pięćdziesiąt z Grantow Dworskich w Folwar-
kach Szlacheckich w wsiach Lubocza Kawczyca z Breg-
z postępnego i prywatnego układu z Kantorami niedobro-
borskimi ucy mionego winno Dominium Lubocza optaciu
i optaciu rocznie z tych trzech folwarchow dworskich zamiast
wytyczney pięćdziesiąt diti i dziesięć w kwocie k. t. t. y. k. 200
groszy dwadzieścia do funduszu Beneficianta miejscowego
Kosciota i Parafji Przecyckiej.

f Dwieście i dziesięć zamiast wytyczney Pięćdziesiąt z podobne-
go układu przez Kantorow Wolborskich ucy mionego
na szkole funduszu Kosciota Przecyckiego następnie-
nego z Grantow dworskich folwarcznych Szlacheckich w
Grotowie, optaciu Dominium Grotowie diti i dziesięć Pięć-
dziesiąt zamiast wytyczney rocznie k. t. t. y. k. 30-
groszy trzydziestu k. t. do funduszu miejscowego Be-
nificianta Kosciota Parafji w Przecyckiej a ta diti i dziesięć
siedzina przynalozcey.

Kapitaly i odtych Procenta

Kosciot ten Parafialny ma Kapital na Dobrach Szlache-
ckich pewny i Zahybotkowany na Luboczu wsi klucze-
ckiej w Parafji Przecyckiej bzdajego znajduje się Kapital w
k. t. t. y. k. 1500 z y. k. przysięt lubo k. t. t. y. k. 300 jedynaki po-
cty Praw bytego Rygda Pruskiego jako i teruencyzgo k. t. t. y. k. 100
k. t. t. y. k. 1000 Polskiego optaciu Dominium Lubocza w k. t. t. y. k. 100
cent rocznie 75 i niedobro w k. t. t. y. k. 100 do dochodu Kompro-
goy, nalezy iż do dochodow Beneficianta miejscowego Ko-
sciota i Parafji Przecyckiej z obliżaję doptawianiu am-
wexuram

Anniversaria i miły za Fundatorów którzy to homage na
pomienionej wsi Słacheckiej wicemnie dla Kosciota Parafialne
go w Przecycy zapisali.

6. Drugi Kapitał 500 Prus. set złotych polskich dla Kosciota
tegoj Parafii Przecyckiej zapisany i Hypotekowany między
się na wsi Słacheckiej Grotowie i procentem $\frac{100}{32}$ w przedmi
stwowym zapisie, podobnie za Regulu Pruskiego również, te
różnicę tego Polskiego Prawa, podnieśliśmy 100 czyni ro
cznie dochodu złotych 25 dwadzieścia pięć, ten dochód
materiał do Funduszu Beneficyanta miły nowego przy ko
ściele Parafii Przecyckiej, który za ten Procent ma obowiązek
opracowania anniversaria i miły za Fundatorów którzy
ten kapitał Kosciota Parafialnemu w Przecycy wicemnie
piali na wsi Grotowie.

Prawa i Dokumenta

Kosciota Parafialnemu w Przecycy wsi z prerogatywami
jego Erekcyi Starożyte. Prawo do Wytków z Grundow Łay ogrodnic
Propinckiej wstercian z wolnego łogbu w lasach krolewskich, wal
nego potłow Ryb w Feriarcie pod Agiem, wytek z drugimi in
wstercami. — Te wytki wytki przez różne Emiary
Kajdu i rewolucye w Krolestwie Polskim aż do tych czasów na
Kosciole, Kosciot, Probostwo Przecyckie utraciło i tylko jako
wielki ślady wytków pomienionych pozostały.

Dokumenty i rzeczydotne są następujące — Wi
tu dedakcja Erekcyi Kosciota Przecyckiemu Starożyte — Przy
wilej Krummanta Krola Polkiego na wolny łogbu w lasach
krolewskich i potłow Ryb pod Agiem wsi w Feriarcie
znajdującym się — Dokument przymiaru Łanow Krole
wskich — Dokument Incorporacji Probostwa Przecyckie
go do Kantoryi Kollegiaty w Wolborze — Hypoteki i
Zapisy Kapitałów dwóch na dobrach Słacheckich i
Libocach i Grotowie dla Kosciota Parafialnego w
Przecycy — Dekret cesarski warszawski na stronę
Kosciota Parafii Przecyckiej następujący za ciwów da
wnieczych i polskich — Dekreta dwa Pruskie w przedmi
aragie dwuzgornie wstercami z Sittwartu w Przecycy 1794
tego przez Jana Sierzanckiego na ten cel posiadającego —
Wzrosty Krola Franciszka Czajkowskiego Archidyałona Łow
kiego — Są i inne sławniejsze Dekreta, manifesty i
mogiły odbitych, tenie matrona i wene Sparyasty odu
rządca Juliusz Katarzi Kantory w Wolborze z dwierawami
Probostwa Przecyckiego i Starożytni Przecyckiemu czyni
li i Kosciot i Probostwo nastoryli.

Stan Rudyńkowski

Stan Budynków Mieszkalnych i Ekonomicznych

- a. Plebania stara spruchmata do mieszkania nie nadająca w której miejscu ma być murewana podłoga i zrobiona nowa urzędowego Urzędnika wystawiona - przy tej Plebanii jest mały ogród z podwórkiem zrobiony.
 - b. Dom organisty drewniany stonny pokryty dachem w dobrym stanie.
 - c. Wiskaryat czyli Kommandaryja drewniana o dwóch izbach małych stonny pokryta w dobrym stanie nie dawała i reperowana przy nim mały ogródek.
 - d. Stajenka i oborka przy tej Wiskaryi przez Beneficjarza miejscowego postawione oraz chlewiki i kurniki nowo wystawione.
 - e. Stodoła na skład Długoszy wytyczony o jednym miejscu nowa przez Beneficjarza miejscowego postawiona w tym samym jego korcie.
 - f. Dom dla Dwadzieścia Komunikacyj Szpital zwany stary w dachu dobry w którym Komunikacyjny nowy w tym roku będzie wystawiony.
- Rezerwa Budynków Ekonomicznych Probostwa Precyjskiego, czyli w administracji wraz z funduszami do Publicznego zabrano na wydatki tego, czyli przez wydatki planowane ogólnie egorytaty nie występują.

Stan Inwentarza Ekonomicznego.

Do Probostwa Precyjskiego jako wspomnianego Dokumenta ma być Inwentarz ale ten Kantorowi Komunikacji wolskiej pomadający ten Probostwo w Precyjskiej już dawno i ich Dietrawcy utracili a reszta Przed Pruskim już ich wreszcie zabrat w rusz z funduszami i wreszcie fundacje mogły użyć i funduszami do Probostwa niegdys Precyjskiego subskrypcji. - Poleżenie każdego w do stanu Budynków które już nie istnieje czynić nie było potrzeby do tego Probostwo przez różne weźlabery z dochodami i funduszów swych przeważających za pomocą i ubożone i opilowane, któremu Przed terenem i ostatni fundusz Długoszy wytyczony na inny już wreszcie opuścił rokady zamiast tego zabrat i innego pewnego dochodu i funduszu nie miał.

Podatki dawno i teraz Prządowi opłacane

Prząd były Pruski zabrawcy dochody Probostwa Precyjskiego

Przełożył w wspomniane na dochód Publiczny nado-
 wy, tak jak i wszelkie Podatki gruntowe dawniej opła-
 no, o których ilosci można potrzebny wspomnieć, gdyż
 takowe zostały podane w Funduszu Czynhoskiego Archidya-
 konawstwa w wspomniane dostatecznie - Tenże Prząd
 Pruski zostawił na dochód i Fundusz dla Probostwa
 tego kompetentny w kwocie wyżej wspomnianej, tak
 jak i Dubiegiem wytyczony, że bój o szacował Prząd
 Pruski na sztych 1000 czyli Tulasow 300 + wyżej wo-
 lnego dochodu dla Probostwa Przełożył - Od takie-
 wego dochodu rocznie Probostwo Przełożył było um-
 no do skarby opłacać podatki Offiary sztych 17 groszy
 szach 2. - Subdy: fundacja sztych 44 - Podymnego szty-
 ch 24 w podwoyney racie czyli sztych 48 rocznie.

Prząd terenniejszy Polski po uchyleniu Dubiegiem wy-
 tyczony i kampanie takowej na zbrowo Prząd, sztych
 lit tylko Podatek latrocady Offiary w kwocie wspomnia-
 nej a inne wszelkie Podatki wspomniane i inne ro-
 czemi wazy nakazane opłacać toż Probostwo, od takie-
 koczennych swych dochodów przy jakich tenże porząd-
 wione jest.

Drzewo Opłatowe i Podatek od tegoż Należący.

Były Prząd Pruski zastanowił woby wozu Kosci-
 ołowi Przełożył z Przywileju Krolewskiego na po-
 dole i opat. sztych - wyznaczył rocznie Drzewa mig-
 kiego sztych 13 wyznaczył trągnąć - od tegoż Drzewa
 opłacać Probostwo ukrył kapie dymy sztych 12
 sztych 9 groszy 24 sztych 24 sztych 24 sztych 24
 sztych 24 sztych 24 sztych 24 sztych 24

Takowy Opis Hana Komueta Parafialnego Prze-
 kiego sztych Inwentarza Koscielnego, sztych Pro-
 bostwa i innych Realności w tym Opisie wzmiankow-
 anych, Komueta i Probostwa Przełożył sztych - je-
 klo rzetelny i zgodny w staroszece podpisał w Prze-
 cy uni dymy sztych sztych sztych sztych

dyde Tadeusz Janiewicz Pleban Ko-
 scioła Parafialnego w Przełożył

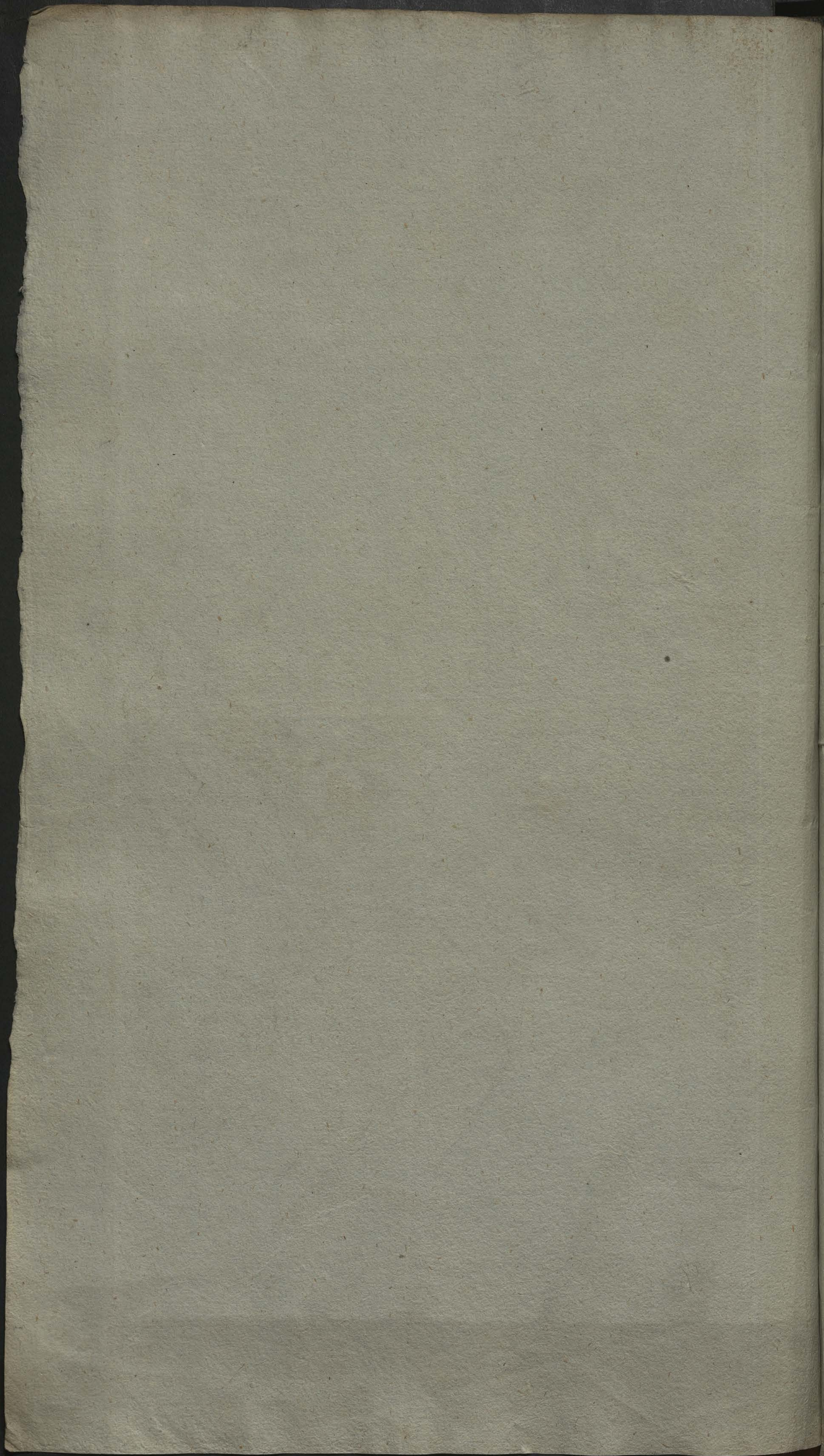

111

Dziato się we Wsi Rządowej Krecyca na
Gruncie Poborska Krecyckiego Dnia
13. Miesiaca Wrzesnia Roku 1823.

98

„ w moc Reskrypta Komisji Wyjątkowej z dnia 23. Sierpnia 18
nr 45056
4042.

Delegowani niżej podpisani, debracemy polecenie od R. W.
Kommissara Okręgu Rządowego z daty 6. Wrzesnia r. b.
nr 11753. w przedmiocie wyjaśnienia zachodzącego sporu między
Wpł. Tadeuszem Janiszewskim, Plebanem ^{parafialnym} Krecyckim
nego Krecyckiego, Powodem sążądającym Działającym wytycznym
z gruntów Dworskich „ w Krecyckiej „ Krwi sędziowanych
do Ekonomii Rządowej Krecyca należących z jednej
a Wpł. Pawłem ^{zwanym} Komstianem Nad Działawcą Ekono-
mii Krecyca zaprzeczającym wytycznym Działającym temur J.
Janiszewskiemu Plebanowi, z drugiej strony.

Po zapisaniu Aktu na Gruncie Poborska Krecyckiego
Delegowani zawowali Wpł. Janiszewskiego, do Ekonomii
Dokumentów Kancelaryi, na mocy których, gruntuie
swe Prawo do Działalności wytycznym z gruntów Dwor-
skich w Wsiach Rządowych Krecyckiej i Krwi sędziowanych,
do Ekonomii Krecyca należących - Powod na udowodnie-
nie swego wnioślu okazał najprzód

a. Prekupa J. J. ^{Małgorzata} ^{zwanego} między Arcyb-
skupa ^{zwanego} „ który dla ^{zwanego} funduszu Pleba-
na Krecyckiego na oświad ^{zwanego} na życie ^{zwanego} nie wy-
starczącego nadat temur wierzniemi czaży Działalność
wytycznym z gruntów Dworskich w Wsiach Krecyckiej i Krwi
sędziowanych - Ex

b. Tenur Plebanu ^{zwanego} Krecyckiego „ z Prekupy ^{zwanego}
zmiarkowanej ^{zwanego} ^{zwanego} „ w cig-
gły i nieprzeważny ^{zwanego} ^{zwanego} Działalności, do Roku
1820. kiedy od Krwi zamiana Działalności nakazana była

W Roku 1820. Stosownie do Dekretu Krolowskiemu „ nastę-
pita zamiana ^{zwanego} Działalności z gruntów Dworskich
Krecyca i ^{zwanego} do Krecyckiego należących
lecz do ^{zwanego} się od Najwyższej Komisji nie jest
zatwierdzona, a zatem ^{zwanego} nie uzbiera Prawu
pierwotnemu, owszem Plebana miejscowego cypri Pra-
womocnym do odbierania Działalności wytycznym -

Jan ^{zwanego} ^{zwanego} Dla większego udowodnienia
uzgnetey i nigdy nie rozpoznaney ^{zwanego} Działalności
wytycznym z gruntów Dworskich Krecyca i ^{zwanego} temur
Wpł.

Krecyca 1818.
Dnia 9. Sierpnia
F. J. Janiszewski
Dnia 21. Marca Roku 1829.
Kommissar Okręgu Rządowego
P. Komstian

i druk

Wł. Janiszewski Pleban Stawicy, świadkowi wiary godnych
 to jest N. N. bierzego lat w Krecyey na popy: ofiadtego
 NN: i NN: którzy ciednogodnie zeszali, iz Pleban
 Kresista Krecy dluzgo rawnie Drużyciny Wytoczna
 z Gruntow Dwardnich w Krecyey i Kru wstawnicych od
 wali: na co iz w dowod wietelnego zeznania podjuzem
 i przydzig, gdy tego potrzeba, wytraga: przy ofiadnie
 Do jurysdykcji wniołka, gdy J. Janiszewski Pleban
 nie miał co wiecej dodac takowiy wlasnowznie p
 pisnie -

Druzicy Krecy Stawicy Wł. Janiszewski Pleban N. Lemański Ma
 drudawca Ekonomii Krecyca, ~~do zaprzeczenia~~
~~Drużyciny Wytoczna Wł. Janiszewski Pleban z Gruntow Dwardnich~~
~~Krecyca i Kru Wł. Janiszewski Pleban, który ciednogodnie~~
~~swego i przed Delegowanymi ofiadny, co m~~
 po wrodek byto do zaprzeczenia Drużyciny Wytoczna
 z Gruntow Dwardnich, w Krecyey i Kru wstawnicych
 Wł. Janiszewski Plebanowi Krecyca i Kru wstawnicych
 niewydzierzo J. Janiszewskiego, iz ofiarowad przy
 ad Wł. Lemańskiego za tej Drużyciny niechciał przyjac

Wł. Janiszewski Pleban Stawicy, świadkowi wiary godnych
 to jest N. N. bierzego lat w Krecyey na popy: ofiadtego
 NN: i NN: którzy ciednogodnie zeszali, iz Pleban
 Kresista Krecy dluzgo rawnie Drużyciny Wytoczna
 z Gruntow Dwardnich w Krecyey i Kru wstawnicych od
 wali: na co iz w dowod wietelnego zeznania podjuzem
 i przydzig, gdy tego potrzeba, wytraga: przy ofiadnie
 Do jurysdykcji wniołka, gdy J. Janiszewski Pleban
 nie miał co wiecej dodac takowiy wlasnowznie p
 pisnie -

100
Wydział Sądowy, N^o 11753 Prawa dnia 6. Września 1823

Kommissarz
Obwodu Radzkiego

Wzrost Prekryptu Kommissji Wojewódzkiej dnia
23. Sierpnia r. b. N^o 4586⁵⁶ wrywa ninajszym
4842
Wzrost. Działaniem abymniei 13. Września r. b. brana
o godzinie osmyj przybył do Wsi Kruczej na Kom
missyę, usprawiedliwa rozporozenie, niedłony Działu
ciny godu Kommissarz Obwodu wspólnie z Wzrost.
Działaniem zachodzący spot między Wzrost. Protoszewem
Kościół Kruczej W. Nadzwirawca, stosownie do Pra
pisów przed Kommissyją Wojewódzką, wskazanym
rozporozenem i Opinią swej Która Działu Wzrostu
Wtadry, slegau' będu' udzielić ma
wotymet samym dniem przepowiedni Ornacronu, ust.
Kommissyją w Kramienicy, względm Która Wzrost

Dru

Drżhan oddzielne Komisjara Obwod
uczuwanu otrzymia

~~Weyman~~

Sekretarz Obwodu
Szymanski

Go

W. Drżhanu
Kawostawo

W Boguszycah

Akta Sporu

O Dziesięcinę Dworską między
 J. Tadeuszem Janiszewskim Plebanem
 Kosuota Rzeczyckiego z jednej a ^{Wojciechem} ~~Wojciechem~~
 Ludwikiem Lewińskim, Nad Dzierzawcą Eko-
 nomii Prądowney Rzeczyca, z drugiej, z
 Delegowanych Dnia 13. Września 1823. roku

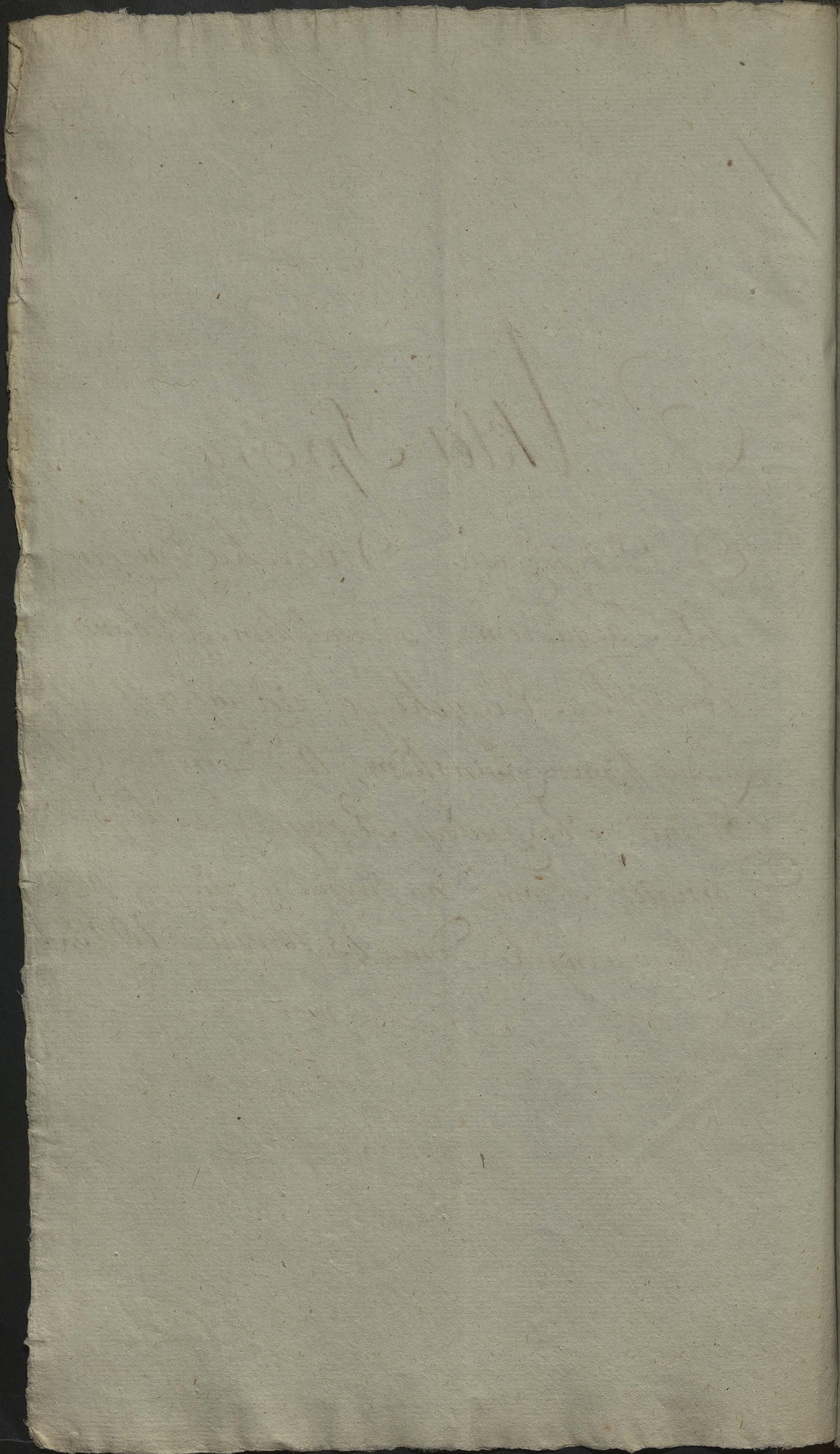

III

Dziato się w Rzeczy Dnia Trzy
tego Miesiąca Wrzesnia Roku 1823.



102

W myśl Resolucji Komisji Wojewódzkiej z dnia
23. Sierpnia 1823. r. № 45856 z Wydziału
Dwórnika wydanego, Adjukt Dorwca Dworci
Kawskiego w zastępstwie Kommissara Dworci
Przybył do Wsi Narodowej Rzeczy zastawczy
tam Wł. Diekowskiego Dzielana Kawskiego
w sprawie interesu Sprawy sądzącej między
Dworem a Kosiółkami rozporozawał mającego
przyzwali więc tak Wł. Lewinowskiemu Nad-
ziernawcy Ekonomij Rzeczy, iakoż Wł.
Janinowskiemu, oświadczyci cał swego przy-
bycia, a wiadcze że najpierwszym jest roz-
porozanie Sprawy na gruncie dla przekonania
się czyli wrytliche grunta Dworskie winne
si oddawać Działając lub nie, i kamie,
Udali się więc razem wrypsaj i Suradkami
na grunta Rzeczy i Sadkowskie, w
sposobie iak następuje —

- 1^o Najpierwszej więc w Wsi Rzeczy przybył
do Kola Morancowa w wrypsaj obywatelskiej
do W. Kory wysiewu, iż za pytań się czy
tak sta jest Działając Suradkowe odporozwie-
li tak jest lecz do oddawania Działając
wcale nie jest obowiazana, gdy nie strony
przeiw temu nie nadmiennie wrypsaj więc
razem w dobre Pla udali się i Stanli
- 2^o W Wsi duryj Gmetre w wrypsaj wysiewu
okolo Kory W. mającej obrzędzić te pre-
konali się delegowani, że ziemie strony od
tego regionu przypuszczny i orany oddział granic
i lecz regiony w podwór i obydwóch stron
rownos idą, daley zaś znalerti delegowa-
ni regiony w dluż potoczne i gruncie raz
danej granicy nie mać twar śladu
wstawisz więc na miejsce Suradkow
podanych i strony Wł. Janinowskiemu

Zapisał ich iak się nazywa cała ta Niwa
i kto z niej niemniej w jakiej części
odbiwaniu dziesięciny ma Prawo
zstragt im wyraznie Pysięgi i obia-
iaka ich kara czeka, jeżeli się w Napi-
= rzym nieprawnego rozrządania dopus-
= Maco przefornni świadkowie

A. Stanisław Bole maicy lat. około 80
Religij katolickiej, izgdy mieszkał
Kuczycki tu urodzony

B. Maicy Fiathowski przodak lat 39
maicy Religij katolickiej, tu w Kuczy-
cy urodzony

C. Andrzej Haber przodak tu w Kuczy-
cy urodzony lat 45. maicy Religij kat-
olickiej

D. Szymon Krobek lat Zagrodnik lat
maicy w Trapskowiach urodzony
a tu w Kuczycy około lat 15. mieszka-
icy

Odpowiadają Niwa ta na który wypis
około 26. kony nazywa się Gmerek ca-
i jest dworska bez z Nicy Wł. Janina
woli ma Prawo do pobierania dzie-
ciny. 1

Pierwsza zagonowa lutzka przedzielona
= nym poprzecznym Zagonem, dalej raz
dzielą się grunta dziesięciny ^{do góry} ob-
= rone, nie radnym znakiem granicznymi
gdyz wrytymi Zagony równoległe były
ichosmy skazali Zagonem nieco gwał-
waty od prawej strony, gdyz z lewej
grunta dworskie nazywały się Kan-
skie, i żadna z nich nikomu dziesię-
nie nalezy -

Jak coćcie moiemy doleho wólbra po-
= towa jest gruntu na granicy dziesięciny
Plebaniłkiej ulętego -

Przyznać zaś do czego na całej Niwie
Gmerek nie ma granic już żadnej Gm-
tem dworskim winnym dawac do-
= zycie

Dzięćdziesiąt ~~nie~~ jest to ze nie iaki Skrzecze-
 wski Ekonom dawnego Nadwornawy W
 Swiniawskiego granic oddzielażo Kan-
 torstwie Grunta od Staroswinickich powiat
 żadnego nie zostawit znanu iaki tytko o
 Straz do tyki Poprzedniy Łajon, lecz ro-
 wno z innymi orany i zasiewany, z bo-
 lu ras gdzie najwiecey gruntu Staroswin-
 slkiego żadnego nie zostawit od granicze-
 nia —

Jeszcze i to dodacieny ze pierwszej Grunt
 Koutorski teraz Dworski mial Łajony
 w poprzec a teraz w podster, scetay
 wide przyrzeczy nikt inny, gruntu,
 Poddawac dzięćdziesiąt winnego rozporo-
 nie more iaki ten litory miejscowy i
 dobitownie potozenie gruntu znajcy
 pierwszej jeszcze nureli Skrzecze-
 Grunta te w ieno potoczny, a zatem
 i Dzięćdziesiąt z tyki gruntu Staroswin-
 slkich tytko wiadomi na rzecz Plebana
 miejscowego odbierali —

3. Niwa pod Kaweczynem Dworska wy-
 = siewu sloto 30. kory maizca, ktorz
 gdy Selegowani obeyrli w przytomnosci
 Thron zapytali cy Swiadkow peroyznych
 kto zniy dzięćdziesiąt pobiera, na co od-
 = powiadzeli Dzięćdziesiąt z catego tyki li-
 = wy odbiera Włk Janiszewski i jako
 z Niwy Dworskiej co do oddawania
 dzięćdziesiąt do Plebanij uligety —
 W tym miejscu Włk Swiniński Nadworn-
 rawca z Strony Krzodu wniozł iż Jan
 Tomasz Krawczyk gospodarz ma z tego
 Strony zeznanie swe do Potulustu podac
 litory przywołany zeznat —

Marywanie Tomasz Krawczyk
 mam lat 70. cętem tu wrodzony i
 gli zamieszkały a gospodarzem
 lat 30 Pamietam ze za czasow
 Wrodzony Turcański kuzmat
 wiek Kantowicki; na tenczas
 Nim a nim Pubanem Woj
 chem Pułkownikem zaręta o
 pod kawecznem ty co do zbioru
 ryciny z Półki dworskiej
 inaczey utatwiona nie zostata
 tyłko ze ości Skony na Półki
 zostawili. Dziękuję ci za
 sta, co ze sumiennym znanie i
 moze wtamę podpisuję
 xxx Tomasz Krawczyk

Dostomni
 Krawczyk

Winkonacie N. J. Richardli
 a D D

W kontynuacji Delegowanu w polnie z
 ni interesowanemi i Swiadkami u
 na Niwę Kiania zwana lotna obpętrzy
 tati się Swiadkow Wł. Jan. i rewolucyjnego
 nadiale się ta Niwa narywa; cryg jest
 i lito do pobierania Dnię dzięcinym
 Prawo, iahote crysi dawnoży narywata
 Starowinshq, lub inaczey, Na co Swiade
 wie wyry wymienni iedno nastnie
 = wiedzeli
 Narwiske wymiennicy Niwey jest Kiania
 iest ona Sworska iah Pamietamy zawi
 Kommandarke z Nię dzięcinę pobierali,
 ze wice narywata crysi Niwa Starowin
 crysi Niwa Woytowiska otumnie w
 Wtem miejscu wnieoſt W Swinieli
 Dzierawca z Skony przedu prozy awy
 prozy nego Sworska Tomasz Krawczyk
 który

litery wzywajac bezce odpowiadajac
Ojciec mój Paweł Krawczyk powiadom
mi że Miwa Kianica była Wojtowicz
Dziękuję z niego Pobożca a nie kom-
mendarz pobierał. ciałem więc sporobem
Odbieranie dieleginy Pobożcowi był
czyli Krawczyk powiada więc Kommandant
teroz Plebanie wieści mi wiadomo co zezna-
= woy wstanożenie podpisuje

XXX. Tomasz Krawczyk

Przytomni

A. Januszczyk

Lewin uli

Mi uleżciecie A. J. P. Krawczyk D. A.

Do zeznania Tomasz Krawczyk powiada iż
Januszczyk: obywatel Doruch, Do Pstolu-
tu go ratowam, a to z roku 1778. w
literym nadmienione iż Miwa Kianica
był Starostincha, Dokument ten
jest Manifestem z strony Starosty
Sickirynskiego do Urzędu i Akt Staro-
stincha Sporządzonych w tym
Zeznaniu moim w dowodzie podpisane
stosownie czerwonym, a z tytułu i treści
werty do czytania moim, podpisuje

Dalej sprawdzić punkt dowodzie
przysię delegowani z stronami i świad-
kami do

5. Miwy Kłodnica zwany, brymaigay
wysiewu shotu koru 12 miary War. raw-
sticy obfudrzy więc to zapytani i wstali
Kłodnowie W. K. Januszczyk i ak-
se ta Miwa nazywa, i kamie dręży-
cine dawac obowiazana

Ci więc w domyście odpowiedzieć Miwa
ta jest dowodzie zowie Kłodnica i dawany
z niego rawre Kommandare teroz Pleban
duszęnie podpisuje

1^a 50. koray wysiewu maizay

1^a 40. koray wysiewu obypniaczay

1^a 10. koray wysiewu maizay

przew czenie nie strony nie nadmiernie
 6^a Niwa za Marzycianem¹² Mała Niwa przy
 przedniej stronie i Suradkowie raznali zię
 Dworska lecz dać dręszciny do kantora
 Wolbertkiego
 Dabiej udatyć strony na Niwę
 7^a Zagłkiem i musiał ry talowaz w p
 nie z Jobami interesowanemi po roz
 znanii Suradkows probonalskiej z drę
 szcina z niy iako dworskiej nie do
 Włk Janirruskiego lecz do W. Fiał
 -owskiego kantora Wolbertkiego z Kawa
 nalskiej
 Niemniej nie więcej na tem niy iako
 -tai udalić na
 8^a Niwa czyli dział za Pizłkiem od r
 ry który raznali delegowani Suradk
 iak u ten dział narzypa i homu drę
 szcine dać na co o powiadzieli dział
 jest dworski narzypa za Pizłkiem
 lecz ten od wrotów dręszciny wolny
 Jedy więcej przepisanie dział kwestya sk
 = czone udalić delegowani
 9^a Na Niwę Ulbrichtowej drogi około
 100. koray wysiewu maizay i którą w p
 wryszay z Suradkami obrotory raznali
 roznali Suradkowie Włk Janirruskiego
 czyta Niwa jest dworski iako z Niwy
 ma prawo pobierania dręszciny. Nie
 mniej czyli Niwa do jurysdykcji dręszc
 nalskiej; ma pewne granice; na co
 Suradkowie opowiadają o ile nam
 wiadomo niema w tej Niwie żad
 innej granicy nad drogą taczkową
 od której. że po drogę Gliniskę po
 rat Włk Janirruski dręszciny
 Niwa ta cała jest dworska, lecz po
 drugiej stronie drogi taczkowej
 około ¹² 3¹ prunte bramaizay na tyż

Samey Niwe radny nie pobierał Drużyny
iny

105

Do oznaczenia Świątkow wrony JM. Jar
niowuski ze granicy cypli Drogę niwona-
ie leci do calej Niwy, gdzie mie Pa-
wo, ~~iz chaci~~ a to z powodu ze drogi
nie pobierał Drużyny za drogę ta-
wo to tylko dla zarobku niwoniowego
pnie W. Świnarskiego bytego. Nadzien
zawaj, iz iz za Nowinę zanawac cho-
ciar ta od Kuba 1802. wypan zrazma
i ciggle ucytkowane jest.
Zeznanié to podpisany —

K. Janina

Ukonczywszy więc co do powyższej Niwy
delegowani udali się na

10. Dział Bystrożyca zwany, nalitowy
wysiewu uprawy oholo Korcy 12. obrzuty
= przy zapytani witali Świątkowie, cypla
jest dworski, i honu Drużyny dawać
jest obowiazany, na co odpowiedzeli iz
jest Dział ten jest dworski lecz z prawa
radny Drużynie nie ulga —

Niemajze nie urzay przy tym dziele

Do uwagi delegowani udali się na

11. Niwe pod gliną zwana, trzymająca
wysiewu oholo Korcy 10. obrzuty
węcty zapytani byli Świątkowie
cypla jest Pola i do kogo Drużyna
z Niwy dawszy Na co odpowiedzeli
iz jest dworska Niwa, lecz Drużyny
radny nie daje —

Potem delegowani udali się na

12. Niwe Międzybucie zwana, ciągnąca się
od Lasu do Stodół Dworskich obrymu-
= iqua wysiewu oholo 10. Korcy obrzuty
więcty zapytani witali Świątkowie

ial ^{ta} Miwa narzyna, czyli jest Dworze
i komu i Niey Dzierżycina nalezy się, nie
odpowiedzieli Miwa ta narzyna jest
= dyleru jest Dworze a Dzierżycina jest
= dawniej Dawne Kommanderom, teraz Wł
Janis i do kieniu oddać się

Z kolei więc udali się Delegowani

13. Miwy za Cegielnia na którą potrzeba
wypiewu dwu korcy D. po obeysiu
Turadhowi zeznali ze Rada za Dworze
i Wł Janisrewski z Niey Dzierżycina potrzeba
Daley udali się na Działek

14. Działek Alexandrowi zwa zwaną potrzeb
izay wysi eu korcy D. zeznali
Turadhowi zapytani Turadhowi ze Dzierżycina
ten jest Dworze z którego Dzierżycina
nalezy się do Krakowickiej Akademii
Po cemu udali się wysyć na

15. Miwy Kłiny zwaną i zapytani Turad
howie czyja ta jest wiele obiecuje po
trubnie i komu Dzierżycina z Niey
czy odpowiedzieli Miwa ta jest Dworze
i na który wchodzi korcy D. Dzierżycina
zaz z Niey nikomu nie nalezy
jest wetna od Niey
Postępuję Dalej Stawki na Działek

16. Działek za Habrem obrudzy wiec
zapytali się delegowani Turadhow, i
są ten Działek narzyna do kogo nalezy
i komu Dzierżycina dać do użycia, na
odpowiedzieli Działek ten zwaną Ple
banicki nalezy do Dworu Dzierżycina
zaz z Niego radni nikomu nie dają
się i tym nie ulega

Wobec więc Dla Krzyżów udali
na ostatni Działek

17. Działek narwany za Cegielnia obrudzy
ten wysyć zapytali delegowani Turad
how czyli ten Działek ma innego
warunka do kogo nalezy i komu

Dziwiele tu potrzeba obiewu oloty Oko-
cy jest Dworski, szarywarz i Nienazywa-
ny inaczey, i radney dziwianey optaco-
i oddawac obowiazanym nie jest

Monarchy wry, w powyższym sposobie
objazd gruntow Przychodich uwalicy De-
legowanu wyzoluie z futocantami i
Suradkami o o Polwarhu Sado hiez
na Pola tamczarne przez Durew obwie-
wane Pola melonaria cyfi i ktore
Grunta Dworskie niemniuy homu
Dziwianey oddawac sq obowiazane

1: Na Niewe od Stodol Dworskich Sado-
liwskich do granicy Rzeczyckiej po-
to drozki Grobowey potoczney ktora
potrzebnie wysiewu oloty S. Kowcy
Zapytani wiec po obeysiu tej Surad-
kowie iak sie ta Niewa nazywa i kto
znicy wyzoluie i homu sie stey Pa-
wlic Dziwiana nalezy. Na co Surad-
kowie odpowiedzeli Niewa ta nazy-
wasie wieksza Kowca Niewa Dworskie
wyzoluie a Dziwiana z Prawa nalezy

o Kantora Walbenkiego
Jely nie co do tej Niewy niebyto do
namienienia uctli sie wyzoluie w pol-
nie na

2: Niewe drugie od granic Litwiskich bli-
zodre Borowey cignacey sie Wyz-
siewu oloty Kowcy S. K. potrzebny
obredziny wycety zapytani zretali
Suradkowie w sposobie powyższym
na co odpowiadzeli

Niewa ta Niema innego nazwiela
jest Dworska a Dziwianey z Niewy Pa-
wlic jest Janirewskiemu nalezy

- W kontynuacji udali się wrysu na
3. Niew pod lasem będąc wysiwnu do
Korcy H. maigca przez Szwedów
na Micyrac zapustau zznali iż
iż Dzwistę i radnemu Kowu oddaw
nia Dzwistę nie ulega
Kowrge więc Pół Szwedów przez
obuwane swych delegowani z urzę
stwierdził interesowni na
 4. Niew potożna po mignę Drogi
Brzozowy a granicę od Maryanki
ob siebie około Korcy H. maigca
Zapustau więc Szwedowie iah się
Niewa narzwa czyli iż Dzwistę
i kome dać Dzwistę do powierze
Niewa narzwa iah pod Maryanki
należy do Dworu Dzwistę iah
z Micy pobiera wół Janiszewski
Gdyż całe Pole tak Kiczynie
Sobota i Sadolierkie obichanym
i dotadnie skonfrontowanym było
pustani zwałi Szwedowie

Czyli niemają co do dodania, i czy
to, co zznali zapustauż może

Na co opowiadali Niemamy
nie do dodania ani do ujęcia
co imy Szwedowie zznali, możemy
przyjąć stwierdzić które zznali
nie nasze rzecz co do wrysk
Punktów wstąpiły się podpisani
Stwierdzenie

Andrzej ~~Haber~~ Haber
Stanisław ~~Pala~~
Maicy Włodarczyk czyli Fritho
w sli
Szymon Slesobek

Przytomni
Lewin
X Janiszewski
Minlowiecki X J. Pichanin
ADB. DR.

Ukonczywszy objaśnienie gruntów z
 wyzrezowaniem Nazwiska i do
 tego należą i czyli do Dwieściany dawaz
 niasa obowiązane lub nie, komu,
 wezwali Delegowani Strony intereso-
 wane czyli nie mają jeszcze co do dodania
 w przedmiocie zeznania Świadków na
 co Włk Janiszewski Płban Przeszedł do
 Protokolu wroc.

Lubo Świadek przez Włk Nad Dwieścianę po-
 dany nazwiskiem Tomasz Krawczyk
 na kwestyę przez tego Nad Dwieścianę
 podaną zeznał iż na Nivie pod Ka-
 werynem Nr 3, w Protokole tym umie-
 szczonej Dwieściany zgnita w Sropie
 dlatego iż pomiędzy dwiema Pretenden-
 tami dostatecznie wiadomo nie było
 czyli ta Niva jest Starosinska lub
 Weytowska i że w roku 1009, roku pier-
 wszym, mający pobierać Dwieścianę
 wyściana Kommandarska przez Stanisła-
 wa Kępa i zmarłego Sobestypora Ko-
 riotha przepadły nad to byłego Nad
 Dwieścianę Włk Świnarskiego miałem
 sobie wskazać iż Dwieściana o tej
 Nivie do mego należy Funduszu, jako
 że przez lat 16. pobierałem i takowej
 Dwieściany do tego niemi nie kwestyono-
 wał opócz tego Włk Nad Dwieścianę Le-
 wickiego -
 Pownie na Rolę Kien - Protokole tym
 umie szczonej Nr 4, razie do roku
 1009, a dotąd wiggły pobierania
 Dwieściany wyściany system Pospolny
 iż ta do mego funduszu należy, Cza-
 -mi ich wyżej wspomniany wskaza-
 li mi -

Lubo nie było moim zamiarem, takob
 ruzne wypowiedzi świadczą o Pot
 ty skąd iac Erekeya ktora do mego
 Funduszu przetraca Dwiecinę Wy
 tyczną z Gruntow Dworskich Krasny
 i kiers Sprowadzitem Suradhad ab
 uznali Summię cyfry atyho Grun
 tow pobieratem Dwiecinę i rozdalem
 aby li. te tyho Grunta okazali, i opo
 wiedzie radebne cyfry bytem w ury
 waniu, i natem chiatem przesac
 bo tak było i tobie W Kommissar
 rom podobato ię wszystkie Grunta
 Dworskie lubrowac, i one opisać
 a nawet, te ktore do Dwiecinę
 moię nie należą, ze to com rezna
 sam podysktowatem do Potolutu na
 Dwiecinę i kiers podpisując
 W Janie wsiu

Dalej Delegowan! na wniosek Wpł
 Janie wsiukiego powyżey podysktowana
 rządzi stowia Dwiecinę Erekeya
 da obiasnienia iaka i radebnych Gruntow
 Jemu nalezy Dwiecinę wytyczną
 ten wyę w dopietriowiu zgodzicia za
 mowieniem zwrotu Dwiecinę Ere
 kuya z Nr 1649, do niniejszego
 Składu -

Pozem kapitalnie Wpł Janie wsiukiego
 aby da Potolutu podac te musy w
 gule Inowu z hardego Gruntu nalezy
 koncem aby to wszystkie razem rebr
 wry mogła ię reinformowac o
 ich wiele kopy zboru i ialnego ro
 ci pmetensy -

Wuzupietriowiu tego podacie Wpł W
 następujece
 1. Z Grunta było tyho tyho ze Dwiecinę

2. Zamiarem zwrotu

Fylo

wynosi Fylo Kops 3. Snopow 7.

107

- 2. Z Miowy pod Kawoczynem Fylo — Kops 0. Snopow 10.
 - 3. Z Miowy Kłodnica — Ditto — Ditto — 4. Snopow 34.
 - 4. Z Miowy Kian — Ditto — Ditto — 2. Snopow 56.
 - 5. Z Miowy Dworolicy natru Fylo — Ditto 4. Snopow 15.
- Ogół Fylo Kops — — — 23. Snopow 10.

Izermien

- 1. Z Diatyloto Cegielni byto Kops — — — 3. Snopow 12.
 - 2. Przy drodze Tarczowej — Ditto — — — 5. — — — 1.
- Ogół Izermien Kops — — — 0. Snopow 13.

Owies

- 1. Z Miowy przy drodze tarczowej byto Kops — — — 6. — — — Snopow 3.

Grosz

Summa juse

- 1. Na Miowie między lesie byto Grosz Fur jedno konnych do Chtopskich 9.

Brosa

- 1. Z Miowy między lesie Brosa ~~Kops~~ ^{na dźwięk} Snopow — — — 33.

Tatarska

Z Miowy na Wru luto Diatyloto Chtopskich Tatarska Fur jedno konnych Chtopskich 4.

a zatem ogół miowy Dwieziny powtarza się iak następuje

- 1. Fylo Kops Dwadzieścia trzy Snopow Dwiezice
- 2. Izermien Kops — Dm — Snopow Trzydzieści
- 3. Brosa — Kops — Trzeć — Snopow Trzy
- 4. Grosz Fur jedno konnych Chtopskich Dwiezice
- 5. Brosa Snopow Trzydzieści i trzy
- 6. Tatarska Fur jedno konnych Chtopskich cztery

Dalcy Delegowani zapisali się w...
Jmieniowatego cyfryby nie mogł należeć
go mu Złota na wieniędie grałowac
aby tym sposobem przed przykonat cyfry
i o ile większa się okaze Summa iak
ta

ta litora w Dębowie Kaszy Miasta Kaszy
władze się atona, czyli Kłopoty Północne
Frysta Przewodniczący Nr 360.

Naco w odpowiedzi gwiazd
Trzymając się Prawa mi i tegoż z Ewel
i ciągłej Północy pobierania Dwieście
występnym litora lubo Zmieniona ale ra
tworzenia nie ist. zgodam Dwieście wy
tyrney lubo W Nadmierawca Lewin
dzi miał ode Mnie przedstawiono ab
mi takowe zapisał w ilosci Kł 360
przed racjami Ziom Flora już iednak
gdy tego nie dopełnił Dwieście do sto
dot zabrani i szere mi eadawat, iabob
widny od Niogo Dwieście zgodat, a g
iuz od Wz Kommissara Dwardu Kaus
w dniu 30. Lipca miał polecenie oddania
mi Dwieście występnym pod Ewel
dopiero wtenczas zgodat mi zapisać naco
na Summe prute ja rty przychytych
przy Prawie moim rozta prute ja zgodam
Dwieście w Natore podług jany rgo
obrachowania z Kommissara Wojawo
Kaszytem dnia 29. Sierpnia r. b.

Nr 45056. nie odgadramie od Dwie
ście wyty takowey a rty przy zgod
mi tym rozta i pod Kłopotany wy
wniosek wstano rta posuwnij

Ukonczywszy więc w powyższym spora
=bie co do wniosku Wz Jani: reu sigo
ostatecznie zapisał czyli nie ma i szere
więcej dowodow do poparcia swyho
wniosku, czyli do powyższego nie ma
co dodać albo uzi, naco Wz Jani
rew sio odpowiadat niemam żadnyh
więcej dowodow, do użycia przedm
nie niemam dodać rta i spowodu

zaprzeczonej mi Dziś i iny przez W. Nad
Dziś rawa i Lewińskiego, przy mnie 20 r. by z
tem tyfobrotnie udawać się do Kradu, i do wo
Dniażę Dokumentami Starcey mi Dziś
iż i iny wytyczney a stał wyłtawio wy bytem
i. Dopus iak tu dotęzrony pruzemnie
Kachunk wykaruio wy no. Kocy Summę
Złotykh 222. i grę B. wypramie i t. t. t. t.
Duzie i dwadziecia i dwa gnory puz
Niemażę nie wżęcy do dodania Potobut
ten i zernania pruzemnie podytowawe
podpiuie —

Jan i c. w. M.

Zkole iżę werwany, W. Lewiński
Nad Dziś rawa, Kaptany Co pruzie
uznania W. K. Jan i r. u. l. i. g. o. ma
na Luz obrone. Na co Ktomacuzie
iak następuie —

Gdy niektóre wnioski, w powyższym Potobute
ramięzrono potrzebuie nalezitego obia-
szenia, podany wypr. Dziś i iny wy ty
cniey potrzebuie sionfrontowania z Ke-
z. g. i. b. r. m. i. g. u. n. t. o. w. a. n. i. e. j. p. o. d. a. n. a. i. a. s. l. i. t. u. i. z.
= d. a. y. a. K. o. r. t. o. w. p. r. e. z. W. K. J. a. n. i. e. r. u. l. i. e.
= g. o. s. t. o. w. e. j. p. o. t. r. e. b. u. i. e. d. o. p. o. w. a. d. z. i.
p. o. p. r. a. g. r. e. z. i. e. n. i. e. j. p. o. d. p. i. s. a. n. y. N. a. d.
D. z. i. e. r. a. w. a. c. a. w. n. o. t. i. a. b. y. d. l. a. s. p. o. r. n. i. d. e. j.
j. u. r. y. n. o. c. n. e. j. a. l. b. o. t. e. r. m. i. n. o. d. t. o. r. o. n. y. a. l. b. o.
w. a. l. n. o. m. i. b. y. t. o. o. s. o. b. n. y. m. p. i. s. m. e. m. t. u.
m. a. c. e. n. i. e. m. o. i. e. d. o. n. i. n. i. e. j. r. o. g. o. P. o. t. o. b. u. t.
D. o. t. e. z. y. e. n. i. n. i. e. j. y. P. o. t. o. b. u. t. n. a. t. y. m.
h. o. n. e. r. z. e. p. o. d. p. i. u. i. e. —

Lewiński

Przy to. C. w. M.
Kaptan Jan i c. w. M.
Kaptan Jan i c. w. M.

Minioncey X. J. Dickasli D. K.
e. d. d.

W dalszej kontynuacji Delegowani swa
raizę na sztytnie wniosli Wamirskiego
Wadrawawy, a nie moze dla zw to
li na inny termin rzeczy dotory
przychylicaiz by swe Komacunia do
dnie wygotowal i Kommissarowu Od
wodu w H. D. Jodriach nadetat, ktore
w oryginalu do niniejszego Protokolu
dotczone, i do decyzji Kommissji W
jwodzilyj przestane borie.

Milkovally X. J. Richardi D.
a D D. C.

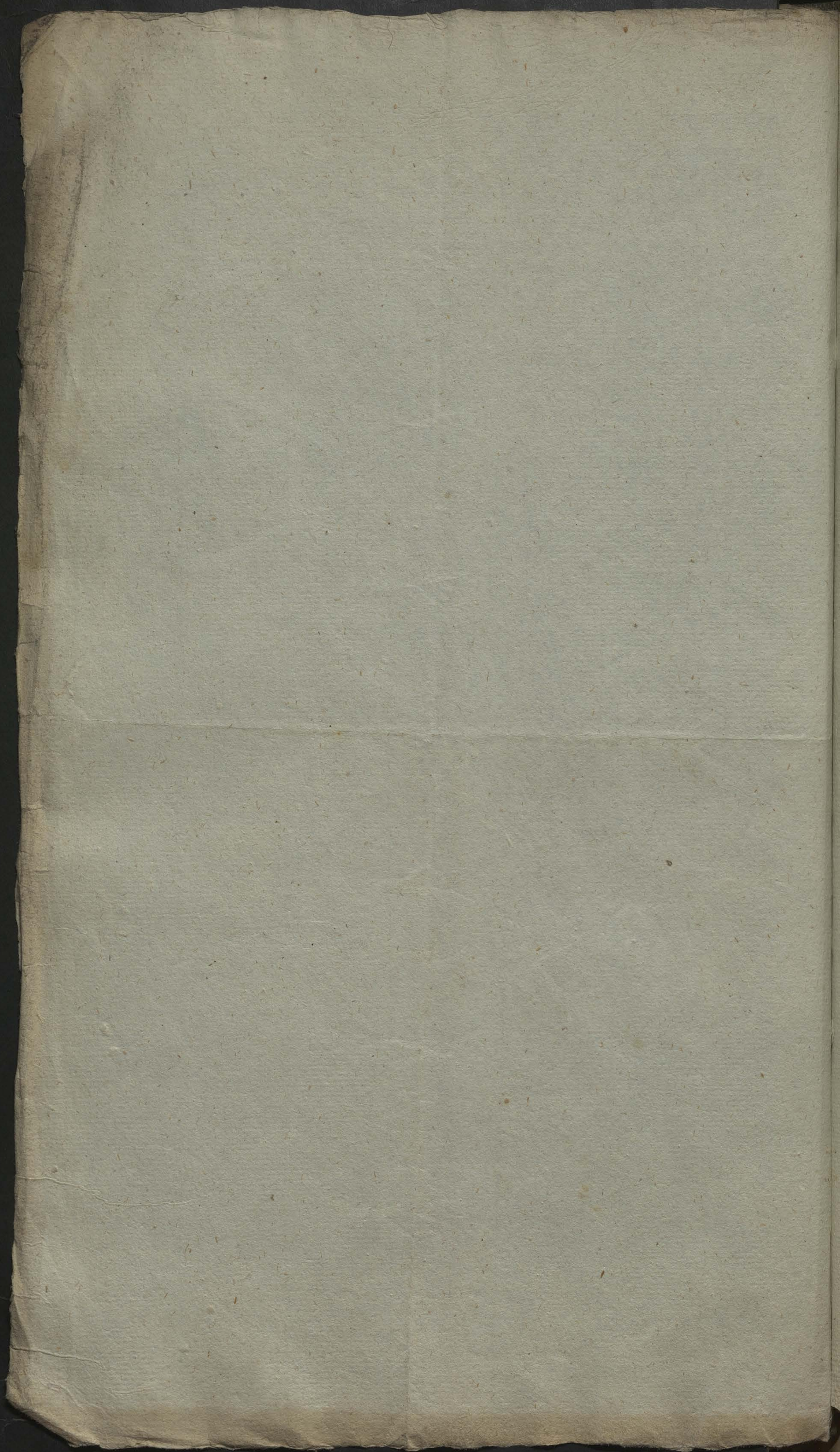

111



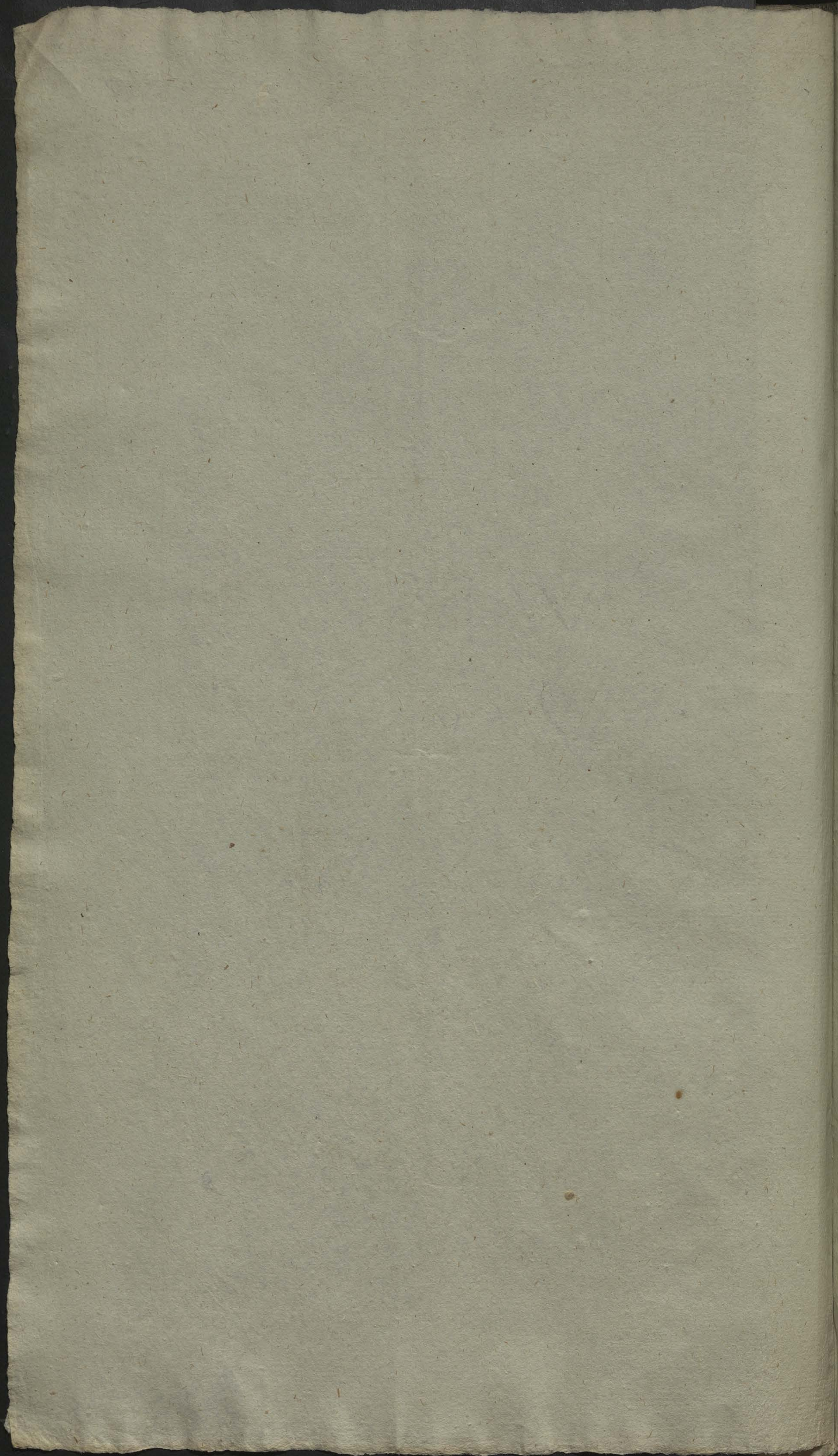

113

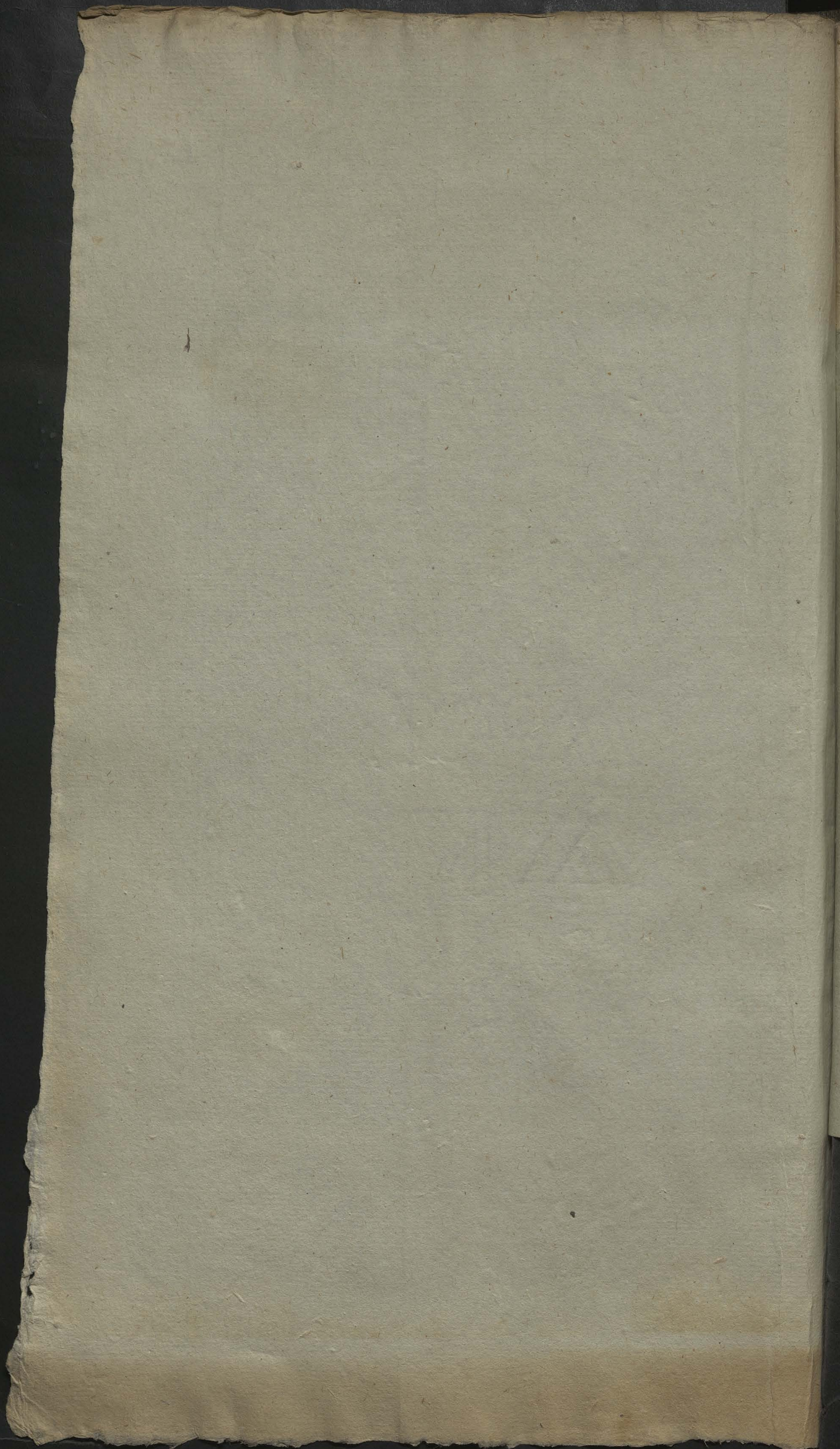



114



Województwo Wielkopolskie

1823

Dr. h. c. J. J. J. J.

M. J.

1823

1823

1823

Prezentatum & 2. 7. 1823

Opisanie Kościoła Parafialnego Świętoborskiego
na Wsi w Dzielnicach Dnia 29 Maja Roku 1795go.

115

Amo

Stan Osobisty Duchowienstwa Kościoła Parafialnego w Świe-
toborskich.

Proboszcz Imoć X Jakób Rybczyński. Urodził się Roku Pańskiego 1718
Dnia 16 Miesiąca Lipca. Posunięty na Kapłanstwo Roku 1742. Dnia
22 Miesiąca Wniesznia, przez JW Dm. Ludka Krysztofa Michała Dobin-
skiego Biskupa Serrenenskiego Suffragana Świeżenieńskiego, Proboszcza
Kaliszkiego Diekana Łowickiego. Świeżenieński

Mudrzy Kościelni

Antoni Lasowski Organista zostaje przy kościele lat 5.
Włodzisław Karimierz Gregorzewski Dyrektor zostaje lat 5
Ubożych № 11 z tych wien Świeżenieński, Fry Niewiasty.

2 do

Stan Tary y Kościoła Świe-
toborskiego.

Leży w Województwie Rawskim Powiecie Bielskim, odległa od Miasta Ry-
czpalnego Rawy półtorej mile, od Miasta Świeżenieńskiego mil 36, od Łowicza mil 8

Wszystko do Tary Parafij należące.

Zamieszka w sobie Prawem Tarym Wsi Dzielnic. To jest: Świe-
toborska, Brozowka, Parolice, Malawies, Gortatow-
ce, Wyleżyn, Mroczkowice, Bartoszowka, Wiechnowice.

Od Kościoła Tary do Wsi Brozowki półtorej cwiereci mile.

Do Parolice cwiereć mile,

Do Malawiesi pół cwiereci mile,

Do Gortatowic cwiereć mile,

Do Wyleżyna półtorej cwiereci mile,

Do Mroczkowic pół cwiereci mile,

Do Bartoszowki półtorej cwiereci mile,

Do Wiechnowic półtorej cwiereci mile

Ludność

Liczy Dusz we wsiach tych wszystkich wniżej wyliczonych do
spowiedzi wielkonocnej od Roku 1794 aż do Roku 1795.

№ 1795.

Kościół

Kościół jest murowany na wschód stroną dobry. W Tym Kościele jest
Ołtarz z Ołtarz wielki Pana Ś. W. S. W. ukrytowanego. Ś. Karimienia, Pany
Ś. Panny, Ś. Antoniego Padewskiego. Cymborym nowe z Zamkiem
Francuskim; Liczne malowane miedziami wyzdane; Ten Kościół jest
Pod Tytułem W Niebo wzięcia Najświętszej M. A. P. Panny, Konsekro-

wany

wany Pamiątka Jego posurzenia corocznie obchodzi się Dominica
 Prima Octobris. Ambona Malowana różnemi farbami dobra. Przytymna
 chone, niebiesko odmalowany y nowo zreparowany. w Tym Kościele restorien
 pięć wszytłui dobre wdruwo aparowane. Pogadka w wielorym (Kone
 kamienna dobra w Mnieyszym Las podłoga z balow sosnowych utazona.
 W Kaplicy Lutowskich Oltarzyl S Anny Kosztem W Jm Pana Balcera
 Bytkowskiego Podstarzega Bielkiego Złotem y Srebrem przyozdobiony O-
 braz S Anny y S Erasma do niego dany.

Drzwonnica. Druwniana dobra w Micy Drwonow dobrych pomierney wiel-
 kości dwa, Duzy Las wielkosi znaczney ieden stuczony duzo. Koscica z Lam-
 knieniciem. Cementar balami w kolo opasany z Lamknieniciem dobrym.
 Chor drewniany, malowany; Kricielnica murwana; Druw do tego Koscia-
 ta Dwore drewniane poboczne male y wielkie na prost Duzego Oltarza;
 na Zawiarach Zelaznych z Lamkami. To Beneficium iest w kol-
 lacy; Dzedzica Sierchow y Mateyusi.

Ito

Inwentarz Sprzetow y Ruchomosci Kosciota Jarnego w Sierchowach.

Srebra

Mastnancyj srebna promienie w cytkul z iedney strony wystacane gwiazdek wystacanych n ^o 12 z Melchizederhem srebnym wystacany	n ^o 1
Puszka naslunum wlymboryum z Frykyciem srebrna	n ^o 1
Kielichow srebrnych z Patynami zeungrze y weungrze wystacanych	n ^o 2
Kielich srebrny z Patyna weungrze wystacany	n ^o 1
Krzyz srebrny z Pipylią wystacany z Druwem Krzyza S	n ^o 1
Szulienka u przemienienia Panickiego mata z trzema koronkami	n ^o 1
Na Obrze N. P. Koronek srebrnych matych zlotych iedna wystacana	n ^o 2
Korali na Tymie Obrze Senurek	n ^o 1
Votum srebrne do Panickiego przemienienia dane	n ^o 1
Votow pomnieyszych srebrnych	n ^o 4
Raczek srebrnych matych	n ^o 2
Noszek srebrnych matych	n ^o 2
Wotum w Serce srebrne mate	n ^o 1
Koronek matych srebrnych do S Antoniego	n ^o 2

Mosiadz

Kociolkow donoszenia wody mosiżnych dobrych	n ^o 2
Turybular mosiżny	n ^o 1

Cyna

Lichtanow wiekszych na Oltarze cynowych	n ^o 8
Lichtanow pomnieyszych cynowych	n ^o 2
Miecsytek Lichtanow cynowych	n ^o 8
Mieczka z Lyska do kricielnicy Cynowa	n ^o 1
Ludka cynowa do kadzidla	n ^o 1

Naczynia potroyne

Naczynie pokojne na Olea Sacra Cynowe - - - - - No 1
Miedz

Kociotek miedziany pobielany wewnątrz do Kocielnicy - - - - - No 1
Forma Żelazna do Pieczenia Optatow - - - - - No 1
Szczypcow Żelaznych Kocielnych - - - - - No 2

Apparaty

Ornat Biały Adamaszkowy w kwiatach różni z Stutą y Manipularzem - - - - - No 1
Ornat biały Partykowy z głaziem szychowym z Stutą y Manipularzem - - - - - No 1
Ornat Morowy biały gładzianami w kwiatach obrzyty z Stutą y Manipularzem - - - - - No 1
Ornat Szedynowy Grodetkowy w kwiatach różni z Stutą y Manipularzem - - - - - No 1
Ornat Atlasowy biały w kwiatach różni przyszywane z Stutą y Manipularzem - - - - - No 1
Ornat Partykowy Biały w kwiatach różni tasiemką Zieloną w kwiatach obrzyty - - - - - No 1
Ornatów Czerwonych różnych z Stutami y Manipularzami - - - - - No 3
Ornatów Zielonych z Stutami y Manipularzami - - - - - No 2
Ornatów Fioletowych różnych z Stutami y Manipularzami - - - - - No 4
Ornatów Żółtych różnych z Stutami y Manipularzami - - - - - No 3

Napy

Adamaszkowa biała w kwiatach różni etote - - - - - No 1
Atlasowa Zielona w kwiatach etote z prowadkami partykowymi w kwiatach etote - - - - - No 1
Partykowa czerwona w kwiatach różni z prowadkami mienionemi - - - - - No 1
Atsamitna czarna nadzranana z prowadkami popielatemi Grodetkowymi - - - - - No 1

Vela na Puszke

Atlasowe Namarynowe perłami wyszywane galazkiem srebrnym obrzyte - - - - - No 1
Lamowe Białe mienione galazkiem srebrnym obrzyte - - - - - No 1
Sędziwska robota etotem przerabiane, frandizą srebrną w kwiatach obrzyte - - - - - No 1
Fioletowe Grodetkowe w kwiatach etote galazkiem etotym obrzyte - - - - - No 1
Lamowe Białe etotem y srebrem przerabiane w kwiatach różni galonem srebrnym - - - - - No 1

Vela y Bursy y Palki

Velow różnego koloru y Materji - - - - - No 14
Bursy różnego koloru y materji - - - - - No 14
Palki różnego koloru y Materji - - - - - No 14

Bielizna

Korporatów ciepłych czystych - - - - - No 10
Żuwalniow Okredenskiego Ptutna etotem y srebrem wyszywane - - - - - No 3
Żuwalnia rąbkowa w kwiatach białe wyszywana - - - - - No 1
Obrus Muslinowy nowy siatka obrzyty - - - - - No 1
Szabskiego Ptutna Obrusow - - - - - No 4
Obrusow Podgorskiego ptutna - - - - - No 4
Obrusow Konopnych - - - - - No 7
Obrusow Lnianych - - - - - No 2
Alb z koronkami Szesolerni - - - - - No 3
Alb Astrachania przednia podszycytek czerwona - - - - - No 2
Alba Ordynaryjnego ptutna - - - - - No 1
Alb z koronkami pomniejszemi - - - - - No 2
Korony z Koronkami - - - - - No 5
Korony bez Koronek - - - - - No 2
Humieratów - - - - - No 3

Ethica ex moribus et Cultu Dni in Cruce et Cultu ad mores Sacerdotum	171
Medulla Theologiae P. Busenbaum S.J.	172
Canones et Decreta Sacri Concilii Tridentini	173
Theologia manu scripta	174
Theologia moralis Tractatus de Sacramentis in genere et specu	175
Enchiridion Divinorum Officiorum Durandi Gulelmi	176
Historia Hieronymi Oronis	177
Heraclitus Christianus peccatoris penitentis	178
Theologia moralis Toleti Soc. S. III de Institutione Sacerdotum	179
Proscriptuarium Concionum in Festa Dni N. J. C.	180
Giron Author et Predicatoris Grati Ord. Praed. y Dnici Adventus	181
Jacobi Gretseri S. S. Theologiae Professoris de Pergrinationibus Processionibus et Supplic.	182
Officina Emblematum Ambrosii Kieszporokowicz Ord. S. Pauli Eremita	183
Kalępiny	184

Inne uisytacje pomniejszych Spiecz.

Wizytacja w Zamku y Kluczem do Rowania bialiny Koscielney	185
Wizytacja w Zabrostyju y Zamku y Kluczem na Ornaty	186
Wizytacja subnem bialym obite dobre	187
Wizytacja skura, brama, obite zte	188
Kononow w Ramli sprawawych dobrych	189

4to

Summaryus Law y Dokumentow Kosciola Sierzechow skiego.

- 1mo Erectio seu visitatio Guli Cellm Joannis de Lado Archi-Episcopi Gnesnensis, Primatis Regni et M. D. L. sub dō 1521.
- 2do 1630. Feria 3ta post Festum Joannis Baptiste in Castro Ravensi pro Joanne Mroczkowski summam 200 fl. Pol. Ecclesie Parochiali Sierchowy pro censu Annuatim pendendo super sorte sua hereditaria in Villa Mroczkowie sita inscribit, hac cum obligatione, ut qualibet septimana unum sacrificium Missae pro Anima supra memorati absolvetur.
- 3tio 1631. Die 2da Mensis Maij Privilegium Cellm Joannis Węzyk Archi-Episcopi Gnesn Primatis Regni et M. D. L. pro Decimis Manipularibus quae sum ad Mensam Archi-Episcopalem spectabant.
- 4to 1681. Feria Tertia post Dominicam Jubilate in Castro Ravensi pro Christophorus in Skotyszyn Sutowicki et de Walewice conjuges, pro fundatione Capelle sub Titulo S. Annae in Ecclesia Parochiali Sierchoviensi sortem suam in Villa Wroczkowie sitam cum omnibus proprietatibus, fructibus, ac emolumentis quatenus tempore inscribunt et assecurant cum obligatione decantandi Officij Panis de Beata. Feria Quarta et Sabbatho y Animabus Fundatorum.
- 5to 1689. Feria 3ta pridie Festi Presentationis Honorisissime Virginis M. D. L. in Castro Ravensi Magister Alexander Lipski Palatinus Calisiensis summam 600 fl. Pol. Ecclesie Parochiali Sierchowy ad Altare S. Francisci pro censu quatuordecim annis pendendo super Bonis suis Boguslawicki sine ulla obligatione inscribit. Quae quidem summa Decreto Potestatis in Villa Studzianki Anno 1723 expedita super Villam Lipie per Groum Hieronymum Granowski Capitaneum Gostinensem est transportata et Actis Rave inscripta. Dem eadem summa 600 fl. Pol. super Bona Nowemiasto est transportata per Groum Granowski Capitaneum Gostmy et Actis Rave recognita, a qua census ab ultima quietatione facta dō 1751 hucusque nullus pendetur.

eto 1711.

At 17^{to} Dnia 12 Miesiaca Lipca W Smi Pan Franciszek z Katorzyna Lutowski Driedzi Cze-
sci w Sierchowach za umowieniem Smi Siedra Alexandra Pawlowskiego, na ten czas ob-
lana Sierchowskiego powoli Tomuz Plebanowi na swym gruncie postawic Spital
dla Ubogich koscielnych y ten plac wierzemi ciany nawal y darowal kosciotowi Sier-
chowskiemu, ktory to Spis w Kosciole Cypriano wofalowej. Smi Pawlow
Dnia 17^{to} Grudnia Roku 1790 jest oblatowany.

1713. Dnia 22^{to} post Dominicam Misericordiae in Castro Rave Grus Joannes Wedro-
gowski et Agnes Chierkowska Coniuges. Summam 1000 fl. Pl. Super Konowu-
wi hereditariis Walerin, et Iobti dicta Lutoborowczyna in Palatinatu Rave exco-
nibus pro censu quot Annis pendendo Ecclesie Parochiali Sierchowiensis et Eiusdem
Rectoribus sine ulla obligatione inscribunt, et assecurant. Cuius Oblata in Actis Rave
Die 22 Decembris Anno 1777 intercepit.

1721. Dnia 10 Miesiaca Sierpnia, Miedzy W Smi Panem Wojciechem Maczyn-
skim Lowczym Sieradzkim Driedziem Dobr Bartorzowki, Moczowki, y Wrechno-
wic Siedney, a Smi Siedra Alexandrem Pawlowskim Plebanem Sierchowskim z Dru-
giey Strony Staneta Kompozita Kanoniczna na Driedziynie Dworska Koppowa
ze Usi Bartorzowki, to jest Driedziie Bartorzowki Rok rocznie kosciotowi Sierchow-
skiemu powinni na swoich Furach odwieca, Lyta Kopp Driedzi; Siermonia
Kopp piec; Gusa, Kopp Szed' ato za medycyna, Wsja Jozefa Trcinidziego Kan-
tora Gmierzynskiego y Wsja Jana Lepulcego Kanonika Gmierzynskiego

1731. Dnia 22^{to} ante Festum Presentationis Bonosissima V. M. S. D. L. proxima
inter Adm Adam Casimirum Kullenski Plebanum Sierchowensem ab una, et
Generoso Lucam Wedrogowski Paulum Podkonshi, Generoso Czaykowskie Coniuges
Bonorum Walerin Haredes parte ab altera in Iudicio Castrensi Rave Pasi in
Causa census a Summa 1000 fl. Pl. provenientis, et multis ab Annis
per Grus supra memoratis non persoliti, latum Decretum, Cuius Oblata in
Actis Rave in die 22 Decembris Anno 1777 intercepit.

1742. Die 12 Mensis Novembris Celsissimus Christophorus Antonius a Stu-
prow Szembek Archi-Episcopus Gnesnensis Erectionem Capella de Anna
Lutowiana ad Ecclesiam Parochialem Sierchowien fundata, approbat, et ra-
tificat, Fundationem fundatae praefatae Capella profovendo assidue V.
Eano Idem Celsissimus Ecclesia Parochiali Sierchowiensis et Eiusdem
Rectoribus incorporavit, et in visceravit. W Vicarius a longo Tempo-
re non fovetur.

1781. Dnia 10 Miesiaca Lipca Staneta Komplanacya o Driedziynie
Dworska y Chtopskaz z Dobr Brorowki y Potowy Parolic miedzy W Pa-
nia Teresta Moraczewska, porostata wdowa Driedziyla wyzey Imian-
kowanych, a W Siedrem Filipem Jakubem Rybinskim Kanoni-
kiem Louickim Proboszczem Sierchowskim na ett Pl 100. y 1/2
Summe wierzemi Crasy kosciotowi Sierchowskiemu Rok rocznie
wyplacac Driedziie Brorowki na Dzien Swi Michala Archaniota do-
wiazugisic, ktora to Komplanacya w Grodzie Rawskim tegoz Sa-
mezo Roku jest oblatowana. Eodem Die et Anno, Celsissimus
Antonius Ostrowski Archi-Episcopus Gnesnensis Primas Regni et
M. D. L. praefatam Complanacionem approbat et ratificat.

Sto Stan Ekonomiczny y Dochody Koscioła Parafialnego w Sierchowach

Zabudowanie Probostwa.

Plebania na wschod Stonca do ktorey wchodzac jest Gank ustupy gata-
mi pobity, Druwi do steni z Tarcic na Lawiasach ze Sloblem Klamla y Zapora wsiemi
podloga z Tarcic polewoy nye Druwi do Pokoju stolanki robota na Lawiasach Wsja
Koiu podloga y potap z Tarcic, Okien dwa w drewno, sprawnych. Piec Zielney
Strony Kafflowy Zielony, z drugiey Strony ceglany, Aluierz do ktorego Druwi
z Tarcic na Lawiasach Zelaznych ze Sloblem, wlytn Aluierzu Okno na zachod Ston-
ca iedno. Druwi do Kuchenki mate na Lawiasach Zelaznych z Kaczylkiem. Doda-
musa z steni idac Druwi z Dzierzek na Lawiasach Zelaznych ze Sloblem Zelaznym.

cata ta Plebania

Cała ta Plebania gatami pobita Dach iwnak poprawy potrzebuie. Okiennic do Zamyska
 nia ze dwoma n^o3 nabiegunach drewnianych, w Pokoju Okiennic n^o2 starcie Stolar-
 ska robota. Lamus Zurytawa do którego Drwi starcie na Zawiasach, z Lamkiem, ysko-
 blem. Podłoga wskim z dykow, potap z tarcic; skno iwno, Okiennica na zawiasach z Za-
 sypka. Do Piwnicy Drwi na Zawiasach żelaznych na gorli tego Lamusu idac Drwiada
 na zawiasach z Skoblem, ten Lamus gatem pobity, dobre. Na przeciw Plebanij Folwark
 dla czelewi stoma nowo pokryty w którym Drwi na zawiasach, skno iwno, Rieć z cejty
 nowy, Komini sty. Spiechler Zurytawa do którego Drwi na zawiasach z Skoblem
 y Lamkiem, stoma pokryty. Stajenck Dwie do których Drwi na biegunach z Skobla-
 mi, stoma pokryte. Chlewow n^o2. Karmnik n^o1 Drwi nabiegunach z Skobkami
 żelaznem, stoma pokryte. Browar Stary stoma pokryty drwi nabiegunach
 w którym od dalsnego czasu bydo stawia. Stodoty n^o3 w których kwsotara
 biegunach z Skobkami żelaznem, stoma pokryte. Dokosiota idac fortla nabiegunach
 z haczykiem żelaznym. Skopa nowa Zurytawiona stoma pokryta. Przy Browaru Sta-
 rym Studnia ze wryptim prądna.

Inwentar Ekonomiczny.

Wotow roboczych dobrych	-	-	-	-	Para n ^o 1
Krowa stara siwa	-	-	-	-	n ^o 1
Krowa mława stara	-	-	-	-	n ^o 1
Jatowica Biała ślepa	-	-	-	-	n ^o 1
Jatowica Czerwona z dnawa	-	-	-	-	n ^o 1
Stadnik mrowiasty	-	-	-	-	n ^o 1
Maciona rodlayna stara	-	-	-	-	n ^o 1
Wiermak	-	-	-	-	n ^o 1
Woz do wotniczego gospodarstwa z Drabinami	-	-	-	-	n ^o 1
Bron do wotoczenia	-	-	-	-	n ^o 1
Płucyca ze wryptuemi żelazami	-	-	-	-	n ^o 2
Redla z Redlica	-	-	-	-	n ^o 1
Sielwina	-	-	-	-	n ^o 1
Kosa Trawna	-	-	-	-	n ^o 1
Kasa z łada y stalnicą do mnicenia sieczki	-	-	-	-	n ^o 1

Wysiew zboż roiczny Różnych

	Korci	Coctw	Parce
Lyta Ozimiego	18	3	
Przenicy Ozimicy	1	2	
Prosa			4
Grochu			3
Jeconienica			5
Cruca	10		
Prepruku			3

n^o 3 Intrata wszelka Tego Beneficium

Tasa Inwentarza

- Dziękatowice roczniaki aży 12. karda 24.
 1. Krowa Czerwona lat 8. 45.
 2. Krowa Biała lat 1. 45.
 3. Krowa Stowa tyralit 12. 20.
 4. Krowa Biała Stara. 100.

Anno 1829 le 30. Martij Feria 2. Inwent. Nis dufferis Institutionis
 26. 7bris Dom Rndi ~~francisi~~ Francisi Lauricki ad Ecclesiam Parochialem in Serzdowoy
 1820 Eadem die et Anno ut supra, in presentia Illis Magnifici Stanislai Dujak
 membri Provisoriatus eiusdem Ecclesie, Eadem Parocho Inwentarij et
 siatuum, et Aconomicum extradii - juxta Seriens antiquorum
 Inwentariorum

Expens nie uebronna	Stota	Prasa		Stota	Prasa
Opiany Dwiecietygo gossa ptaci	155	25 1/2	Na utrzymanie rolniczych spraw -	59	
Podatku Subsidi Chantabii Keminowego	40	13/9			
Organisui	60				
Gospodyni	32				
Dwie ma Dzewkom	43				
Parobkom Zastuy	89				
Pracownikom	25				
Pracownicy	20				

119

Stan Osobisty Duchowienstwa Kościoła Far-
nego Sierzchowskiego.

1796

Pleban Kościoła Farnego Sierzchowskiego jest Jk Jakób Rybczyński Urodzony roku 1710. dnia 10. Lipca, mający teraz lat wieku swojego 70. edukowany w Seminarjum Łowickim u Jk. Misyonarzow. Poświęcony na Kapłanstwo w Roku 1742. dnia 22. Miesiaca Wrzesnia przez Jk. Krysztosa Michała Dobinńskiego Biskupa Serrenskiego Suffragana Gniezńskiego, Proboszcza Kaliskiego, Dziekana Łowickiego, Wikarym Krowizem przy tym Kościele był lat 40. w Roku zaś 1784. dnia 25. Czerwca, za Prezentą odebrana od Wksana Marcina Odrowąża Bebnowskiego Łowczego Biskiego, Instytuowany na toż Beneficium post liberam Resignationem Wksa Filippa Jakoba Rybinńskiego, Kanonika Łowickiego, Introdukowany do tegoż Kościoła przez Jk. Łukasza Sapińskiego Prebendarza Kościoła Farnego Rawskiego, tegoż Roku w dzień S. Matgorzaty dnia 14. Lipca. Rekolekcyje w Roku terminowym odprawił u Jk. Augustynow w Rawie, i Approbacya na cały rok odebrał.

Organista Antoni Pasowski lat 26. mający razem ze Wsi Sierzchow Łowickiego Rządy Kościoła Instytuowany jest na Organistę przy tym Kościele, został lat 10. w tymże miejscu Dyrektora

w tym Oltarzu jest Cyboryum nowe z Łamkiem Francuskim niebiesko odmalowane miejscami wyzłocone kosztem terazniejszego Rządy

Drugi Oltarz na boku przy Zakrytyj jest N. M. Panny Studzien'skiej, ozdoby tego Oltarza drewniane, Snycerską robotą rżniętą, cały ten Oltarz nowo odmalowany kosztem terazniejszego Rządy

Trzeci Oltarz z rogu Epistoloty jest S. Antoniego nie wielki Snycerską robotą rżniętą, kosztem terazniejszego Rządy świezo odmalowany.

Czwarty Oltarz w Kaplicy murowanej jest S. Anny. kosztem W. Pana Balcera Bykowskiego Podczaszego Bitwiego odnowiony farbami przy ozdobiony i Obraz S. Erazma od tegoż dany. Wszystkie te Oltarze są konsekrowane i Portatyłe z Relikwiami Świętymi maigce Ambona drewniana Staroswiecka farbami ozdobiona. Chrzcielnica murowana, zotto odmalowana, w ktorej łociotek miedziany intus wybielany, z przykryciem drewnianym odmalowanym, z prętem zelaznym i sztoką małą do zamykania Chor Drewniany kosztem terazniejszego Rządy odmalowany na którym jest Pozytyw nie wielki niebiesko odmalowany. W tym Koscielu Okien jest 5. wszystkie dobre w drewno oprawne w Kaplicy dwa, dobre, w drewno oprawne

Zakrytyja murowana, w ktorej Skarbiec takoz murowany do schowania rzeczy Koscielnych, do Zakrytyji i Skarbcu drzwi drewniane z balow na zawiasach i chakach z Łamkami i Kluczami, w Zakrytyji jest Stafa drewniana niebiesko odmalowana z Łamkiem i Kluczem do wieszania Ornamentow, jest takie Mensa drewniana z Szufładami niebiesko odmalowana na Apparat i Biliznę Koscielną; w Skarbcu jest Skrzynia drewniana zelazem dobrze okuta, z Łamkiem i Kluczem.

Posadzka w Koscielu in Presbyterio z kamienia glazowego ukladana miejscami polamana, w wiekszym zas Chorze podłoga z batow ułożona Drzwi do tego Kosciola jest dwoie drewnianych wieksze i mniejsze, na Lawiasach i chakach z Łamkami i Kluczami.

Kosciol ten pod tytulem w Niebowzięcia N. M. Panny jest założony, Anniwersarz Konsekracyi jego odprawia się, wraz z poświęceniem Kosciola Metropolitalnego Gnieznskiego

Cmentarz na okoto balami oparkaniony z dwiema Fortami, uktorych zamknięcie dobre, w rogu Cmentarza od Plebanij jest Dzwonica drewniana dobra, maigca dzwonow trzy, dwa dobre trzeci zaś wielki złazony, w tej Kosciow miesi się na składanie Kosci, Tarciami na okoto okuta, w ktorej drzwi drewniane, na zawiasach zelaznych z sztoką zelaznym do zamykania.

Summaryus Praw i Dokumentow Kosciola Farnego
Sierzchowskiego.

1521. Erectio seu Visitatio Generalis mandato Celsmi Joannis de Lasko
Archiepiscopi Gnesnens Primatis Regni et M.D. Litvanie in Ec-
clesia Parochiali Sierzchoviens peracta, ex Libro Beneficiorum
Ecclesiasticorum die 20. mensis Junij Anno 1790. deprompta.
1630. Feria 5. post Festum S. Joannis Baptiste in Cro. Ravensi Gnosus
Joannes mroczkowski Summam 200. Flor. Polong. Ecclesie Parochi-
ali Sierzchoviens pro Censu quotannis pendendo super Sorte sua
Hereditaria, in Villa mroczkowice sita, Inscrubit, hac cum obli-
gatione ut qualibet Septimana unum Sacrificium missae pro
Anima supra memorati Gnosi Joannis mroczkowski absolvatur.
Que quidem obligatio uti nimis gravaminosa, ideo auctoritate
Loco Ordinarij est relaxata et diminuta. Census vero a prefata
Summa proveniens ab Anno 1775 nullus penditur.
1631. Die 2. mensis Maij Privilegium Celsmi Joannis Wzzyk Archi-
episcopi Gnesnens pro Decimis manipularibus super Villis Hereditariis
sub Parochia Sierzchoviens existentibus, que olim ad Mensam Archi-
episcopalem spectabant, Ecclesie Parochiali Sierzchoviens cum omni
jure concessum.
1601. Feria 3. post Dnicam Jubilate in Cro. Ravensi, Gnosus Christoph-
rus in Skotyszyn Sutowicki et Anna de Walowice Conjuges
pro fundatione Capelle sub titulo S. Annae in Ecclesia Parochi-
ali Sierzchoviens, Sortem suam hereditariam, in Villa Wiechno-
wice sitam, cum omnibus proprietatibus, fructibus, ac emolu-
mentis æternis temporibus inscribunt et assecurant, cum obliga-
tione decantandi Officij parvi de Beata Feria quarta et Sabbato
in Septimana, ac trium Missarum qualibet Feria secunda pro
Defunctis Parentibus Fundatorum, Feria quarta pro Animabus
functis, die vero Sabbatho de Immaculata Conceptione cum
cta pro remissione peccatorum absolvendam.
1609. Feria 6. pridie Festi Presentationis Gloriosissime
Cro. Ravensi Magnus Alexander Lipski Patavinus Summam
600. Flor. Polong. Ecclesie Parochi Sierzchoviens
Francisci pro Censu quotannis pendendo super Sorte sua
Stawicki sine ulla Obligatione Inscrubit. Que quidem
creto Potioritatis in Villa Studziantsi Anno 1774. per
lam Lipie per Gnosum Hieronymum Franciscum

121

est transportata, et Actis Ravenn, inscripta. Dein eadem Summa
600. Flore Polone, super Bonis Nowemiasto est translata per Gnosat
Granowskie Capitaneos Gostinens, et Actis Ravenn, recognita, Cen-
sus vero à prefata Summa, ab ultima quietatione Anno 1751.
facta, hucusque nullus penditur.

1711. Dnia 21. Miesiaca Lipca Wpłan Franciszek z Skotyszyna Sutowski
Dziedzic Części w Sierchowach na żądanie i prośbę Jk. Alexandra
Pawłowskiego, na tenczas Plebana Sierchowskiego, pozwolę temuż
Plebanowi na swoim Gruncie postawić Szpital dla ubogich Ko-
ścielnych, lecz na ten plac żadnego Łapisu Grodowego nie uczyni,
Szpital zaś na tym placu stojący iuz się obale.

1713. Fria 3. pt Dnicam Misericordie in Crō Ravenn, Gnosus Joannes Wdro-
gowski et Agnes Swiętkowska Conjuges, Summam 1000. Flore Polone
super Bonis suis Hereditariis Wylexin, et Sorte dicta Lutoborszczyzna
in Palatinatu Ravenn existentibus, pro Censu quotannis pendendo
Ecclesie Parochi Sierchoviens, et ejusdem Rectoribus sine ulla obliga-
tione Inscribunt et assecurant Cujus Oblata in Actis Ravenn Die
22. Decembris Anno 1777. intercessit

1721. Dnia 10. Miesiaca Stycznia Między Wpłanem Woyciechem Ma-
czyńskim Lowczym Sieradzkim Dziedzicem Dobr Bartoszowski
Mroczkowic i Części Wuchnowic z iedney, à Jk. Alexandrem Pa-
włowskim Plebanem Sierchowskim, z drugiey Strony; Staneta Kom-
pozyta Kanoniczna na Dziesięcinę Dworską Kopowa ze Dwora Bar-
toszowski, która Dziedzice rok rocznie Kościołowi Sierchowskiemu
powinni na swoich Furach odwieść Łyta Kop. 10. Iżemienia kop-
pige, i Dwosa kop sześć, ato za medycyą Wpł Jozefa Trzcińskiego
kantora Gniezńskiego, i Wpł. Jana Lipskiego Kanonika Gniezńskiego

1731. Fria 2. Ante Fm Presentationis Gloriosissime V. Me proxima Inter
Adm Rndum Casimierum Kuklęński Plebanum Sierchoviens ab una
et Gnosos Lucam Wdrogowski Paulum Bodkonski Gnosos Czayko-
wskie Conjuges Bonorum Wylexin ^{heredes} parte ab altera, in Judicio Ca-
streng Ravenn in causa Censui à Summa 1000. flg. polg. provenientis
et multis ab annis per Gnosos supra memoratos non persoluti. La-
tum Decretum, Cujus oblata in Actis Ravenn Die 22. Decembris
Anno 1777 intercessit.

1742. Die 12. Mensis Novembris Celsmus Christophorus Antonius à Stu-
pno Brembe Archiepiscopus Gnesnens, Erectionem Capella B. Anne,
in Ecclesia Parochi Sierchoviens, fundata, approbat et ratificat;
eandemque Rectoribus Ecclesie Sierchoviens, incorporavit et invise-
ravit cum obligatione fovendi assidue Vicarium ad obeunda munia
Ecclesiastica, juxta mentem pie decessorum Fundatorum ejusdem
Capella

1701. Dnia 10. Miesiąca Lipca, Planeta Komplanacya o Dwieście Dworską i Chłopską, z Dobr Brzozowski, i potowy Parolic, między Władnią Teresą Moraczewską pozostałą Wdową, Dziedziczką Dobr wyz zmiankowanych z iedney, a Wpł. Filipem Jakobem Rybinskim Kanonikiem Łowickim, Proboszczem natenczas Sierchowskiem z drugiey strony, na złt Polk: 100. i tę Summę wiecznemi czasy Kościołowi Sierchowskiemu rok rocznie wyptacać Dziedzice Brzozowski na Dzien S. Michala obowiazuią się, która to Komplanacya w Grodzie Rawnkim tegoż samego Roku iest oblatowana. — Eodem Annō et die Celsmus Antonius Ostrowski Archiepiscopus Gnesnens prefatam Complanationem approbat et ratificat.

1709. die 13. Aug. Tabella Liquidationis Proventuum Ecclesie Sierchoviens, Commissioni Palatinatus Ravennę porrecta, et manus eorundem mm. Commissariorum subscripta, in Biatta et per Andym Jacobum Rybczynski Curatum in Sierchowej jurata Cujus Originalē sub tempus Lustrationis mandato Serenissimi Regis Borussor in Ecclesia Sierchoviens; expedite, mm. Commissariis porrectum fest. Anno 1796. 24 augusti Inwentarz Sprzelow i ruchomosci kościoła Sierchowskiego

1799 Krzyż Koszem srebrny na którym Pasyjka mala mo sżna wytoczona, Krzyż Lotowy wazy 46. SREBRO i Cwierz, od roboty zaplatitem złt 46, 2/3 stymment miesięczny stary, wyszrebrany.

1. Monstracya cala srebrna, cyrkut z iedney strony wyztacany, i gwiazdekow 12. wyztacanych, z drugiey strony cyrkut miejscami tylko wyztacany, na okoto Cyrkutu promienie srebrne, Melchizedech srebrny wyztacany
2. Puszka w Cyboryum srebrna z przykryciem srebrnym
3. Kielichow wszystkie trzy, dwa wewnatrz i powierzchu wyztacane z patenami srebrnymi z obydwuch stron wyztacanemi, trzeci srebrny intus tylko wyztacany, z patena srebrną z iedney strony wyztacaną
4. Krzyż srebrny, z pasyjka malinką srebrną wyztacaną, w którym iest partykuta malinka S. Krzyża autentyczna
5. Sukienka u Przemienienia Pańskiego srebrna malinka od Władni Bebnowski dana, i trzy korony srebrne malinkie na tymże obracie
6. Na obracie N. Panny Studzińskiej dwie male korony srebrne, iedna z tych wytoczona, Korali na tym obracie sznureczek ieden
7. Na obracie S. Antoniego dwie male korony srebrne od W. Boski dana
8. Votum srebrne pomierne do Przemienienia Pańskiego od Władni Bebnowskiego Kollatora Kościoła Sierchowskiego 1790. z 4000
9. Votum srebrne pomierne w serce zrobione do Przemienienia Pańskiego od Panny Pastawski Roku 1791. ofiarowane
10. Nota ctery pomierne srebrne w Włk. ...
Dwie i nożek malinkich dwie ...
Ornaty koloru białego na ...

1. Adamaszkowy w kwiaty rozne iedwabne z galanteri...
z Stulą i manipularzem, Astrachania, 1799

2. Parterowy w kwiaty różne, z galonkiem Weneckim Szychowym z Stupem Atlasowym ponsowym, z Stutą i manipularzem Astrachania, Czerwoną podszyty Roku 1775 od Włp. Gregorzewskiego dany
3. Morowy z Stupem białym parterowym w kwiaty kolorowe Fierlanda obwiedziony z Stutą i manipularzem, Astrachania Niebieską podszyty od Włp. Mirecki Podczaszyny temu Kościołowi dany R^u 1700.
4. Seledynowy Gredytorowy w kwiaty Srebrne i złote, z Galonkiem Srebrnym, z Stutą i manipularzem, Astrachania Czerwoną podszyty od Włp. Panny Antoniny Bebnowskiej Podczaszanki R^u 1704. Dany.
5. Atlasowy biały w kwiaty różnego koloru, Tasmą żółtą, pot iewabną obwiedziony, z Stutą i manipularzem, Astrachania żółtą, podszyty
6. Parterowy biały w kwiaty kolorowe, Tasmą zieloną, iewabną obwiedziony, z Stutą i manipularzem,

Ornaty Koloru Czerwonego.

1. Morowy w kwiaty różowe na kolumnie wyszywane Galonkiem srebrnym miejscami, Szychowym w czysciach zbywających obwiedziony z Stutą i manipularzem
2. Ornat Czerwony z Nędzy w kwiaty kolorowe Galonkiem złotym zielonym obwiedziony, z Stutą i manipularzem.
3. Gredytorowy w kwiaty różowe wyszywany, Galonkiem Srebrnym obwiedziony, z Stutą i manipularzem

Ornaty Zielone

1. Parterowy z kolumną białą Sychem weneckim haftowaną Galonkiem Szychowym obwiedziony, z Stutą i manipularzem, płotnem złotym podszyty,
2. Z Nędzy w kwiaty siarczyste, potowa Galonkiem Srebrnym, potową tasmą iewabną, obwiedziony, z Stutą i manipularzem

Ornaty Fioletowe

1. Atlasowy w kwiaty złote haftowany Galonkiem złotym obwiedziony z Stutą i manipularzem, Astrachania niebieską podszyty.
2. Drojetowy Tasmą iewabną, Czerwoną, obwiedziony, z Stutą i manipularzem, Płotnem Czerwonym podszyty
3. Adamijskowy, z kolumną popielatą w kwiaty, tasmą iewabną obwiedziony, z Stutą i manipularzem,
4. Gredytorowy Niebieski z Stupem czerwonym, Galonkiem białym Szychowym obwiedziony, z Stutą i manipularzem, Astrachania niebieską podszyty, od Włp. Jakoba Kowalskiego R^u 1770. Kościołowi ofiarowany.

Ornaty Koloru Czarnego.

1. Burkafelowy kasowy cały w kwiaty złote i iewabne, z kolumną różową udamafelową, kompiem, z Stutą i manipularzem, Astrachania Niebieską podszyty.

2. Kredytorski z Kolonną Kitaykową różową, w kwiatach srebrne z galonem szychowym, z Stulą i manipularzem, Astrachanią podszyty
3. Axamitny z Kolonną morową różową kompanką Szychową obwieszony, z Stulą i manipularzem, płótnem białym podszyty.

Kapy

1. Adamaszkowa biała, w kwiaty złote i kolorowe Galonem złotym szychowym oblamowana, Astrachanią Czerwoną podszyta.
2. Atlasowa - Zielona w kwiaty z przodkami parterowymi, w kwiaty złote i iedwabne, Galonkiem złotym szychowym oblamowana, Astrachanią złotą podszyta.
3. Parterowa Czerwoną, w kwiaty różne, z przodkami minigami z Szczytem takowym
4. Axamitna Czarna nadpsuta, z przodkami kredytorskimi popielatemi, z Frandzłą Szychową, z Szczytem burkatełowym, w tył płótnem złotym podszyta, przodki Astrachanią.

Vela z Puski

1. Atlasowe karmazynowe, perłami drobnymi wysadzone galonkiem obszyte
2. Lamowe białe minione, Galonkiem srebrnym obszyte R^o 1784. od Wpł. Grzegorzewski dane.
3. Siadkowcy roboty, złotem przerabiane, i Frandzłą, w koto obszyte, Kitayką złotą podszyte.
4. Fioletowe Kredytorskie, w kwiaty złote galonkiem srebrnym obszyte Kitayką białą podszyte.
5. Lamowe białe złotem i Srebrem przerabiane, w kwiatki różne Galonem srebrnym oblamowane, od Wpłani Joanny Bebnowskiej Podczaszynny

Vela do ubierania Kielichow

Tych różnego koloru i materji iest w liczbie czteremascie Korporatow cetych i do uzywania zdatnych iest szesnascie Bursow różnego koloru i materji z pallami znajduie się czteremascie

Bielizna Koscielna

1. Albow Szwabskiego płotna z koronkami wielkimi Astrachanią Czerwoną podszyty iest trzy. Item Albow Szwabskiego płotna z koronkami pomniejszemi dwie.
2. Komzow Szwabskich z koronkami trzy, bez koronek dwie Komieszek matych dwie
3. Obrus muslinowy nowy Siatką Francuską obsyty w Wpł. Liban. trzy
Obrusow Szwabskiego płotna Dobrych cetych
Obrusow z Podgorzkiego Płotna cetych
Obrusow Konopnych Dobrych 7. Lnianych dwa

4. Tuwalnia z Olyderskiego plotna w kwiaty złotem i srebrem wyszywana.
 Tuwalnia Rambkowa w kwiaty białe wyszyta iedna.
5. Humeratow 10. Ręczników do Lawaterza 2. Pomniejszych do Oltarzow 6.
 Paskow dobrych 5. Puryfikaterow 60.
6. Antepedium atlasowe w Czerwone kwiaty, Drugie Kromrasowe białe
 w kwiaty różnego koloru, wtozka wyszywane nadruynowane. Trzecie
 Kitaykowe w kwiataki różowe nadarte, z kompanką Szychową. Czwarte
 Gredytorowe Czarne z Galonkiem Szychowym.
7. Tabernaculum różowe morowe z koroną Srebrną zakopcone.
8. Umbraculum ad Sanctum Krepina w kwiataki białe, Drugie Kitaykowe
 białe w promienie, Jedwabiem różnego koloru wyszyte od Wł. Panny Bebnowskiej.
9. Antepedium białe w kwiaty różne z Materji Tureckiej z Frandzją Szychową
 od Wł. Pann Bebnowskich do Kosciota dane, Rⁿ 1794. Drugie też z
 samej materji z Stupem do Oltarza S. Antoniego od tychże Pann dane.
- Firanki Muslinowe Jedwabiem przerabiane Galonem złotym weneckim
 obszyte ofiarowane do Przemienienia Pańskiego od Wł. Pani Rzezyński
 Lamowe w kwiaty białe, Gierlandę różnego koloru obszyte od P. Gregorze.
- Parterowe białe w różne kwiaty, gierlandę różnego koloru obszyte od Wł. P. Mirecki
- Firanki połową Gredytora miniącego, połową Kitayką różową od Pani Kowalskiej
- Kitaykowe złote garę białą obszyte od Wł. Pani Moraczewskiej
- Kitaykowe Szafirowe garę białą obszyte od Wł. Pani Kwaskowskiej.
- Parterowe Niebieskie połową, drugą połową Kitayką Czerwoną,
 Item Garowych białych par trzy, Łatkowych para iedna,
 Gredytorowe Różowe matę, garę obszyte para 1. Pocienne wybijane
 w kwiaty różne para iedna. Firanki Kitaykowe Czerwone
- Firanki ciemno zielone Kitaykowe do Wielkiego Oltarza dane od P. Kwasko.
- Kocietkow Mosiężnych nowo zreparowanych do noszenia wody dwa
- Jmbryczek miedziany zamiast Lawaterza z przykryciem ieden.
- Lichtarzew Cynowych wiskrznych 6. pomniejszych 2. mniejszych 8.
- Miseczka Cynowa ad Fontem z tyzka 1. Turybularz mosiężny ieden
- Łudka Cynowa iedna, Vasa Cynowe potrójne pro Oleis Sacris iedne.
- M. ratow Starych 2. Nowy Kupiony przez terazniejszego Rządę à 70. ieden
- Książka Bractwa miłosierdzia 1. Książeczka Ewangeliiw iedna
- M. ratow rekwiálních 3. Agenda matę 1. Lichtarzew drewnianych par 7.
- Krupy 6. Procepyonalny 1. Chorągiewek pomniejszych 6.
- Choragi w ratobnast. z tyzka Rządę terazniejszego nowo sprawiona.
- Dzwonków do Oltarza 5. Bursa parterowa nowa od Wł. P. Mirecki dana.
- Lewierciasto w Zachm. pomierne 1. Zelaza do pieczenia Opatkow 1.
- Portatylow nowych 1. Wł. Rybińskiego przeszłego Probarczę Kupionych
- Portatylow dawnych 2. iedno suknem białym obszyte, drugie
- Portatylow dawnych 2. iedno suknem białym obszyte, drugie
- Portatylow dawnych 2. iedno suknem białym obszyte, drugie
- Obraz do noszenia na ścianie 4. kosztem Rządę terazniejszego odma-
- lowanych Obraz N. P. w ścianie 1. Obraz S. Rocha na ścianie wiszący 1.

Obraz n. P. nad Kaplicą wiszący 1. Obrazow. Jezusa Starych Dawa
 Resurrekcyja 1. Baldachim o dwóch drążkach nad darty ieden
 Tabernaculum różowe w morę z galonem srebrnym zakopciate ieden
 Poduszek pod mszaty sukiennych granatowych nowych wystywa-
 nych od wyś. Kwańkowski do kościoła ofiarowanych dwa
 Poduszek Starych nad dartych trzy.

Wydatek Rynowy na Reparacyę Kościoła Pierzchowskiego, i inne potrzeby do
 niego należące, oraz i na zapłaceniu Czeladzi Stuzgęcy

R^u 1706

	Flor.	Gr.
1. Za trzysta Kop. Sont zakupionych na poprawę dachu Kościelnego	160.	
2. Za cztery Faski Gontalow	96.	
3. Magistrowi od pobicia Kościoła, Zakryty i Kaplicy	60.	
4. Malarzowi, za odmalowanie Oltarza n. m. P. Studzienskiej różnemi farb	400.	
5. Za odnowienie wielkiego Oltarza farbą niebieską i Srebrem przyozdobionego Studziensz Oltarzyka s. Antoniego zielono odmalowanego. Item czterech Krzy- żów srebrem odmalowanych, Także za odmalowanie Churu Porytywu, Chrzcielnicy, Szaf i czterech Obrazow Procesyjnych tomuz, malarzowi	600.	
6. Za Chorągiew Łobną nowo Sprawioną przez Radę terazniejszego	32.	
7. Za Stoł z 12. Sufładami na chowanie Apparatu Kościelnego Stolarzowi	74.	
8. Za odmalowanie tęczow Stołu z Sufładami i Szafy wielkiej w Zakryty	22.	
9. Za 20. Antabek do tychże Sufładow kupionych a fl.	12.	
10. Za mszał nowy przez Radę terazniejszego do Kościoła kupiony	70.	
11. Na Odpusty, Adwent. i na Spowiedz Wielkonocną Konsolacya dla Sigry	200.	
12. Od Sporządzenia Porytywu	16.	
13. Od sporządzenia Podłogi w Kościele i drzwi do Grobow	6.	
14. Za Tarczę na Drzwi do Dzwonnicy	2.	
15. Za Ławiasy dwie, i od roboty Kowalowi	4.	
16. Ofiary dziesiątego grosza corocznie płaci się do Skarbu	155.	23.
17. Podatku Subsidiij Charitativi	40.	13.
18. Za Wosk i Łoy do Kościoła corocznie	50.	
19. Na Wino do Kościoła	90.	
20. Za Sporządzenie dwóch Kociołkow maszynych Kottlarzowi	6.	
21. Organistwie Zastug	80.	
22. Organistrzowi od Sporządzenia Porytywu R ^u 1792. w 1. Julij	16.	
Gospodyni Stuzgęcy	39.	
Dziewkom Dwuema	43.	
Parobkowi zastug	89.	
Broniarkowi	25.	
Pastusze	20.	
Pracce od mania Bilizny Kościelnij corocznie	6.	10.
1796 Na 100 Kop. Sont zakupionych na poprawę Kościoła	100.	
Za dwie faski Sontali na pobicie Kościoła	61.	
1797 Za pobicie dachu Kościelnego gontami Magistrowi	45.	
Za skupiony Wosk na Świece do Kościoła	70.	

Stan Ekonomiczny Kościoła Farnego Pierzchowskiego. 124

Plebania na wschód Stoncej stojąca, do której wchodzić ganek w Stupy Gontami pobity, Drzwi do Sieni z tarcie na zawiasach z Szkoblem, Klamką, i Zapora drewniana, w Sieni podłoga nadruynowana, na lewoy Stronie drzwi do pokoju, Stolarska robota, na zawiasach zelaznych, w pokoju podłoga i potap z tarcie, Okien dwa w drzewo oprawnych: Piec z fajli zelonych, z drugiej Strony od pokoju, z drugiej z Cegły od Alkierza, Alkierz na boku, do którego drzwi z tarcie na Zawiasach zelaznych, z Szkoblem zelaznym, w tym Alkierzu Okno jedno na zachód Stoncej, drzwi do Kuchenki mate, na zawiasach zelaznych z haczykiem, Do Lamusa z Sieni idąc drzwi z desek na zawiasach zelaznych z Szkoblem zelaznym, cata ta Plebania nie dawno gontami pobita przez Rządcę terazniejszyego.

Lamus z wystawka do którego drzwi z tarcie na zawiasach zelaznych z Lamkiem i z Szkoblem, podłoga w nim z delow, potap z tarcie, okno jedno, Okiennica na zawiasach zelaznych, z zasuwką zelazną, Do piwnicy drzwi na Zawiasach zelaznych, na gore tegoz Lamusu idąc drzewiczki na zawiasach z Szkoblem, ten Lamus calej Gontami pobity dobry.

Folwark na przeciw Plebanij dla Cieladzi, Snopkami nowo pokryty, w którym drzwi na Zawiasach, Okno jedno nowe, Piec w nim nowy z cegły kosztem Rządcy terazniejszyego postawiony, komin nad ruynowany.

Spiklerz z wystawka do którego drzwi na zawiasach z Szkoblem iednym i Lamkiem, przez terazniejszyego Rządcę skupionym Snopkami nowo posyty, Stajenek dwie do których drzwi na biegonach z Szkoblam i Snopkami posyte, Chlewow dwa, Karmicznik ieden, do których drzwi na biegonach z Szkoblam i Snopkami posyte, Browar Stary, nowo Snopkami posyty, drzwi na biegonach, w którym bydło od dawonego czasu staję, przy tym browarze, Studnia Ocebrowana, przy której wiadro do ciągnięcia wody nowe zelazem okute, kosztom terazniejszyego Rządcy Sprawione, Turaw na Sworzniu zelaznym, przy którym tańcucha, blisko toki postora.

Stopa aliaz Chlew nowo postawiony, na chowanie stomy, Snopkami posyty, Stodół trzy, u których wrota na biegonach, z Szkoblam do zamykania zelaznymi pod Snopkami

Ogrody Plebańskie

Przy Plebanii Ogrod w kwatery Agrestem i potyczkami wysadzony, Drugi Ogrod za Studnią na warzyw, Trzeci między Stodółami także na warzywo, czwarty Ogrod w Dętkach idąc do Matej wsi, na sadzenie Kapusty.

Obecny tak Dział i Jare odebrane post liberam Resignationem Wł. Ry-
bickiego paroniu Łowickiego Proboszcza przesięgo Pierzchowskiego
z Daniego tak na Pierzchowach, iako i na Wiechnowicach Zagonow. - 656.

Łowicki	45
Łowicki	39
Łowicki	140
Łowicki	42
Łowicki	16
Łowicki	60

Łowicki

Domki do Plebanii należące

1. Za Cmentarzem na Wschod Stonca jest Domostwo o trzech jibach nowe Snopkami posypte z Komorka, w którym Draganista mieszka w jednej połowie, w drugiej zaś Ubodzy Kosićelni.
2. Za Cmentarzem na północ jest Domek Stary, duzo nadróynowany, w tym Domku dawniej mieszkał Nigdz Wikary, teraz pustkami stoi, gdyż nowej z gruntu potrzebuie reparacyi.

Inwentarz Plebański miejscowy po Rezygnacyi odebrany

1. Krowa Siwa Stara, zębów niemaigca i ta w rok zdechła jedna
Krowa Ptowa Stara, kosława, i ta w lat dwa zdechła jedna.
Jatowka biata ślepa jedna.
Jatowka Czerwona lat dwa maigca jedna.
Stadnik mroziasty jeden.

Z Swini Maciora Stara jedna, i Prosie mate jedno.

Statki Inwentarskie po Rezygnacyi odebrane

1. Woz bosy jeden, mocno popsuty, wiciami powiazany, i z biedy biedami po nabiany.
Drabin do wozenia Łbozia para jedna
Bron Starych dwie, u jednej zęby po wylataty, bo stara bylat.
Innych rzeczy nie odebrałem.

Role Plebańskie do Kościoła Sierzechowskiego należące

Pierwsza Rola za Stodolami Plebańskimi, maigca długości Staj dwa, Szerokości zaś Łagonow 200.

Druga Rola wyżej leigca za górą, na dłuż ma Staj dziesięć na Szerz zaś ma Łagonow Sto dwadzieścia № 120.

Trzecia Rola ku Mroczkowicom, za Niwą Dworską Sierzechowską, za Łopcami Sierzechowskimi, przy Granicach Chłopow mroczkowskich, długości maigca Staj dwanaście, Szerokości zaś w każdym Staju zawiera Łagonow Osemdziesiąt № 00.

Czwarta Rola za Mroczkowicami Klinowatą, leigca między Granicami Pol, Sortatowskich, i Granicami Pol Dworskich Mroczkowskich, na Łasiew Łimowy, długości maigca Staj sześć, Szerokości zaś w każdym Staju zawiera Łagonow 50. Dalej Klinowatą maigca 50, na której wysiewa się Łyta Łocy Dziesięć № 10.

Piąta Rola ku Sortatowicom przy drodze, nazwana Łamionka, za rolami Sierzechowskimi, Dworskimi, Łopcami obrypana, od rol Mroczkowskich, długości maigca Staj sześć, Szerokości zaś w każdym Staju zawiera Łagonow Sto dwadzieścia № 120.

Rola na Rozaniec zapisana przy dziale Plebańskim leżąca dla Organisty
Stugosi maigca ~~W~~ay iedynawie, Szerokosci zaś po Czterdziestu zago-
now w kordym Staju zawiera.

Ląki Plebańskie do Kościota należące

Pierwsza Łąka Parolicami Plebanka nazwana, z której Siana bywa-
to dawniej Wozow Cztery, teraz nie wiedzie za czym porwo-
leniem WJŁ Rzeszotarski Sędzia Ziemiński Rawski ka-
zał wybic trytwe kryżową i przez to zgubił Siana Wozow 2.

Druza Łąka błotnista na Gęsi Wiechnowskiej, do Plebanij Koscio-
ta Pierzchowskiego należąca, z której Siana corocznie by-
wa Wozow sześć

Trzecia Grzypiacha tak nazwana, na którą Dekret jest taki
Roku 1615. W Sądzie Ziemińskim Rawskim między Jędrzem
Wawrzynem Kwircyniusem z Rawy na tenczas Plebanem
Pierzchowskim z iednej a WJŁ Balcerem Gotkowskim
z drugiej Strony zapadł Dekret przyśadzający tej Łące Ko-
ściotowi Pierzchowskiemu wiecznemi Casy w Parolicach
będącą po Stromien ciągnącą się, którego Dekretu Extra-
kt po Pogorzeli Ksiąg Rawskich przez J. Andreja Raza-
towicza dnia 22. Miesiaca Grudnia R^u 1777. w Grodzie
Rawskim jest Obłatowany

Regestr Ksiąg Koscielnych

- Biblia Lacińska in folio
Kazania niedzielne całego roku X Pawła Łacynskiego Soc. Jesu
Kazania niedzielne całego roku Polskie X Szymona Starowolskiego
Kazania na Święta uroczyste X Benedykta Scholast. Piarum
Kazania niedzielne całego roku X Wuykowskiego
Kazania Polskie całego roku X Franciszka Rychtowskiego Reformata
Mistyczne miasto Boskie, to jest Historia Boska i żywot NN Panny
X Stefana od P. Woyciecha Scholarum Piarum
Kazania Lacińskie Adwentowe i Postne Philippica nazwane
Kazania Lacińskie Joannis Dsorij Soc. Jesu
Kazania Lacińskie Patris Didaci
Kazania Lacińskie Adwentowe Joannis Dsorij Soc. Jesu
Kazania Lacińskie Adwentowe i Postne Patris Francisci Costeri
Kazania Lacińskie niedzielne Patris Philippi Dierlufitani Ord. Minorum
Kazania Lacińskie na Adwent Pat. Didaci Nispeni, to jest Sermones Aurei
Kazania Lacińskie na Adwent naddarte
Kazania Lacińskie pro Dominicis Adventus
Homilie to jest Kazania Lacińskie pro Dniis Adventus et Quadragesima
Kazania Lacińskie na Adwent to jest Postilla
Gladii duo exaginati pro defensione Immunitatis Ecclesiasticae P. Ignacij Glowacki
Kazania niedzielne X. Bielickiego Societatis Jesu zdarte
Ethica ex moribus et cultu Domini in cruce ad moras Sacerdotum Joannis Vaf
medulla Theologiae P. Busenbaum
Concilium Sacrosancti et Aecumenici Tridentini.
Theologiae manus scriptae Theologia moralis de Sacramentis in ge
nere et Specie And. Patris Adami Dpatovij.
Rationale seu Enchiridion Divinorum Officiorum Guielmo Durando
Presule mimatensi Authore
Historie Hieronymi Dsorij Lusitani de rebus emanuelis Lusitaniae
Regis invictissimi
Hereditus Christianus peccatoris penitentis P. Besseo Theologiae Doctore
Theologia moralis Francisci Toleti e Societate Jesu de Instructione Sacra
Promptuarium Concionum Festivalium Dni Nostri Jesu Christi Autho
re Ando Patre Gledophonso.
Giron Hispano presentato et Predicatore gnali Ordinis Predicatorum
pro Dominicis Adventus.
De peregrinationibus Religiosorum, de Processionibus et Supplicationibus
Sanctae Matris Ecclesiae Jacobi Gretseri Soc. Jesu, Professoris P. Theologiae
Officina Emblematae praecipuos VM. titulos et Elogia complectens Authore Al
brosio Nieszporckowicz Ordinis S. Pauli Eremitae
Kalejiny Lacińskie dwa na darte ad usum scholae

u
ny
um
ei
na
act
af

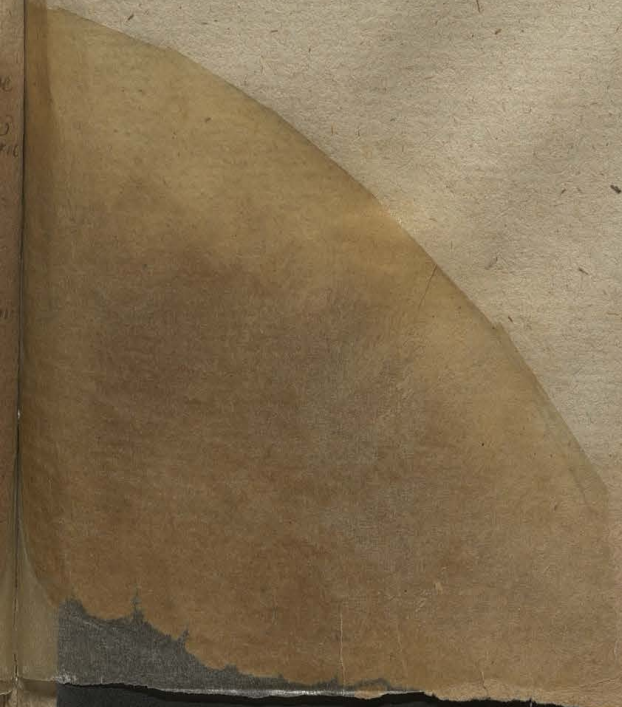

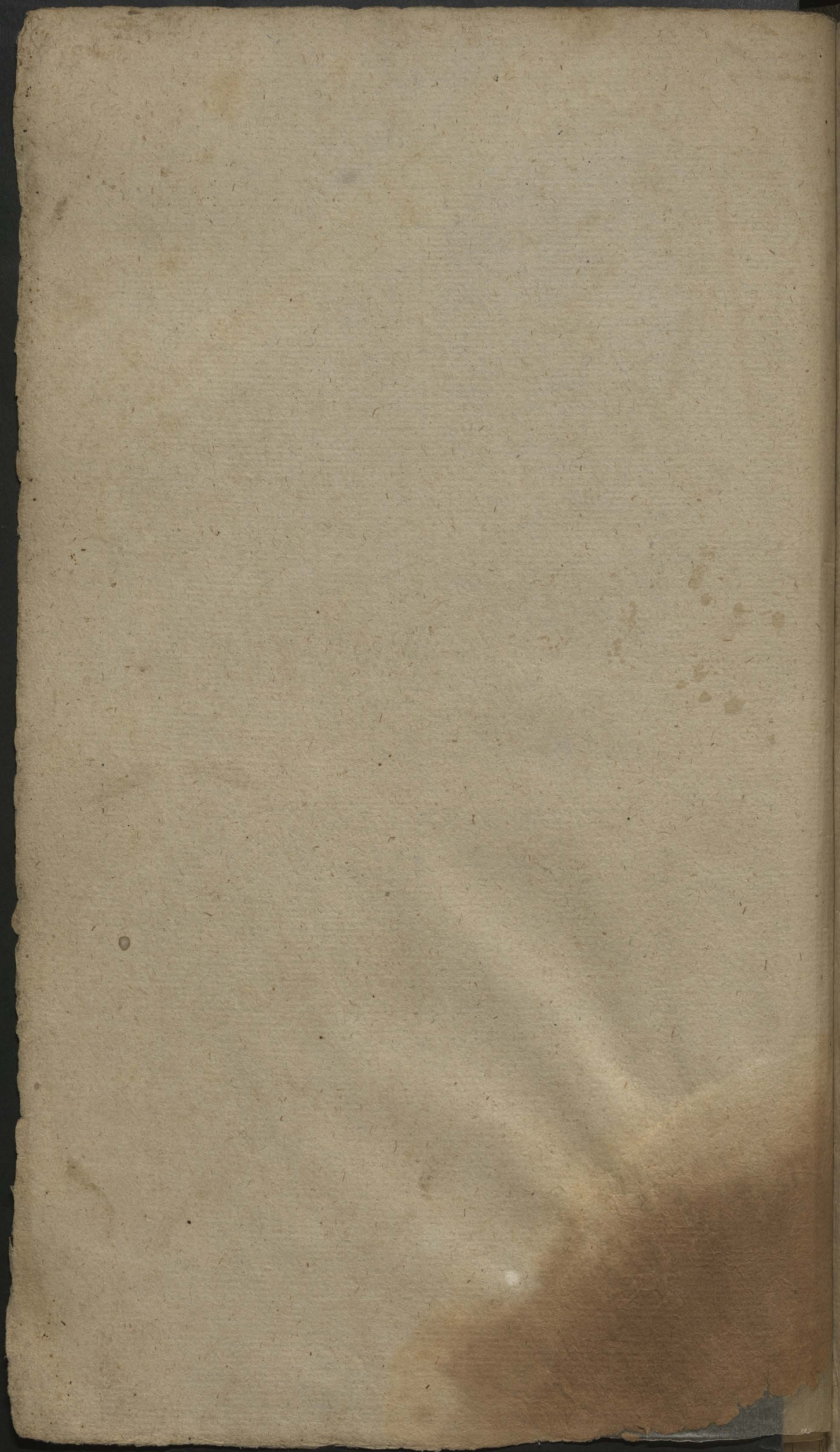

127

Opisanie Kościoła i Beneficjum Parafialnego we Wsi Dru-
dzicznej Sierchewach, w Wojewodztwie Rawskim, Powiecie Raw-
skim; w Archi-Diecezyi Gnieźnieńskiej, Archi-Dyjakonacie Ło-
wickim, Dekanacie Rawskim, Kollacji Driedzica W Smuła
na Marcina Bebnowskiego L. A. i U M Pana Walentego Bebnow-
skiego M. Dnia 24. miesiąca Listopada Roku 1797 mego

Plan i Fabryka Kościoła

Leży w Wojewodztwie Rawskim, Powiecie Bielskim od Rawy półtory mi-
le, od Gniezna mil 36, od Łowicza mil 8

Wsie do Parafij

Prawem Jarnym Wsi dzienne, to jest: Sierchowy w której Kościół Parafialny,
Prorowia, Parolice, Matausien, Gortatowice, Welerin, Moczlowice, Bartorzow-
ka, Wiechnowice.

Kościół

Kościół murowany kamienny, sztuka na wchodź Stenica porządny, pod Tytu-
tem w Niebowienia. Najszy: M A A J Sanny, kamieniarz, Pamiątki Poswi-
cenia, obchodzie w Niedziele Pierwszą, Późniejszą, w Wielkim Chonie ślepio-
ny, w mniejszym podsielbka z tarcie, podłoga z balce, Druwi wielkie po-
dwojne, poboczne porędyńce, narawiasach i biegunach z Lamiami.

Altare, Kaplice, Zakrystya.

Altariów Ctery: Altar wielki w którym jest Pan Jezus Ukrzyżowany sy-
czelą robotą znieży malowany, na Mennie tego Altara Tymbarium nowe
przystożne, z Lamiami francuzkim, Zielonomalowane mniejszami wytłacane.
Drugi S. Karolina; Trzeci Pajswie Sanny, Czwarty S. Antoniego Pa-
deuskiego. wszystkie malowane

Kaplica na stronie Epitoty: w tej Kaplicy jest Altar, nieduży S. An-
ny Fundowana od UW Sutowskich, a kocztem W Smuła Pana Ballara
ra Bykowskiego Podczarrego Bielskiego, z totem i srebrnym Altar przyści-
biony, Obrac S. Anny i S. Erazma do niego dany; Ślepioma

Zakrystya ślepioma porządna, słono w niej nieduży z kratą zelazną, Druwi
z kocztem zelazom słuje na zawiasach i biegunach zelaznych.

Chór, Druwnica, Cementar

Chór druniiany malowany do niego schody z kocztem, na nim or-
gan dusze dobry.

Drwonnica drewniana dobra tartakami obita, w niej Drwonow trzy, icel
 znacney wielkości; bardzo sztuczony. Dwa pomierne dobre, sygnaturka
 Kopule kocielney.

Cmentarz Belami w koto - sparlaniony, z zamienieniem dobrym
 Dach w stendie gatem pobity.

Srebro Sprzet Kocielny

Mastraneya pomierne wyciety, z icelney
 strony wytlacana gwiazd wytlacanych
 12 meizica z Melchizedechem wytlacany
 Kurlia z przytynieniem na szmum wy
 tlacana
 Kielichow z Patynami zewnatrz i we
 unatrz wytlacanych
 Kielich z Patyną wewnatrz wytlacany
 Piny z Pasya wytlacana z Dre
 wem kinyza szesctego
 Subienka u. Przemienienia Panistie
 go w Wielkim Altaru mata i tre
 ma koronami
 Koron na Obraciu i Pasystrezy Pan
 nu
 Korali na Tymie obraciu i smierci
 Wotum do Przemienienia Panistiego
 Wotow pomniejszych
 Raczek matych
 Kozel matych
 wotum w sence robione
 Koron matych do S. Antoniego

Cyna

Lichtarow na Ostrane wielkich
 Lichtarow pomniejszych
 Lichtarow matych
 Muszka z Lipia do Kocielnicy

	no		no
Loelka na Kaducio	- - - - -	1	
Racynie otrzech przegrudach na			
Olea Sacra	- - - - -	1	
Racynie do Chorych	- - - - -	1	
Mosiadz			
Kociotlow na wode Swieconą do			
brzech	- - - - -	2	
Turybulam z Kanuchami	- - - - -	1	
Miedz			
Kociotek wewnatrz pobielony			
w Kocielnicy	- - - - -	1	
Zbanek z Zakrytyi na wode	- - - - -	1	
Zelazo			
Formy do pieczenia Optalio	- - - - -	1	
Strypow Kocielnych	- - - - -	2	
Apparaty			
Ornaty Biate cum requisitis			
Ornat biaty Adamastkowy wkuria ty roine	- - - - -	1	
Ornat biaty partyrowy z galzkiem			
Strychowym	- - - - -	1	
Ornat merowy biaty gierlanda mi w koto obruty	- - - - -	1	
Ornat seledynowy grodetunowy			
wkuriany roine	- - - - -	1	

Ornat

Ornat partyrorny w Kwiaty różne ta
siemną zieloną w koto obrzuty - - - - -t
Ornaty Czerwone cum requisitis
Ornatów Czerwonych różnych - - - - -3
Ornaty Zielone cum requisitis
Ornatów Zielonych dobrych - - - - -2
Ornaty Fioletowe cum requisitis
Ornatów Fioletowych różnych - - - - -4
Ornaty Czarne cum requisitis
Ornatów Czarnych różnych - - - - -3

MAPY

Adamaszłowa biata w kwiaty złote - - - - -t
Attasowa zielona w kwiaty złote z przed-
kami partyrornymi w kwiaty złote - - - - -t
Partyrowa Czerwona w kwiaty różne
z przedkami mienionemi - - - - -t
Aksamitna czarna nadstraniana z przed-
kami popielatemi - - - - -t

Antepedia

Antepedium Czerwone Kwiaty Akia-
mitu strzyżonego - - - - -t
Biate w kwiaty różne Turcediay ma-
teryi - - - - -t
Z Teyie materyi z Stupem Kitayko-
wym czerwonym - - - - -t
Krimrasowe biate w kwiaty róż-
nego koloru wtoczą wyszywane - - - - -t
Kitaykowe nadstraniane w kwiaty róż-
ne, z kompanią szychową - - - - -t
Grodeturowe Czarne z galabiem sry-
chowym - - - - -t

Różny Sprzet Kościelny
Baldachym na Sanctissimum ro-
zowy morowy z koroną srebrną - - - - -t

Baldachym Procesjonalny - - - - -t
Umbraculum do zastawiania Sernum
Kitaykowe biate iedwabiem wypryte - - - - -t
Firaneli muslinowych iedwabiem hafto-
wanych, galabiem obrzutyh para - - - - -t
Firaneli Lamowych w kwiaty biate gier-
landę różnego koloru wyszytych para - - - - -t
Firaneli partyrornych biatych w różne
kwiaty para - - - - -t
Firaneli ptowo grodeturu mienionego
i Kitayki różowej para - - - - -t
Firaneli Kitaykowych zółtych garz bi-
tą obrzutyh para - - - - -t
Firaneli Kitaykowych niebieskich garz
biatą obrzutyh para - - - - -t
Firaneli Kitaykowych potowo niebie-
skich, potowo partyrornych para - - - - -t
Firaneli ciemno zielonych Kitaykowych
para - - - - -t
Firaneli garzowych biatych par - - - - -3
Firaneli tyrcalowych para - - - - -t
Firaneli grodeturowych różnych ma-
tych garz obrzutyh - - - para - - - - -t
Firaneli ptociennych wybranych w
kwiaty różne para - - - - -t
Mensa w Zakrytych nowa malowana
z Srufladami i2 z Antabami i oluciem - - - - -t
Srafa na Ornaty nowa malowana - - - - -t
Srafa mierna na Kielichy nowa
malowana - - - - -t
Cimberium na Blea Sacra z Zauna
sami i zamkiem - - - - -t
Obrarów Procesjonalnych potogdnych - - - - -2
Rezurrekcyja - - - - -t
Proyz Procesjonalny - - - - -t
Skrypia z aluciem dobrym i - - - - -t
Zamkiem na Bieliżne korucną - - - - -t
Knieito sulenem bratym wybite do
bre - - - - -t
Knieito skura czarna wybite do - - - - -t

	no		no
Kanonów w ramki oprawnych dobrych - - -	4	Morat nowy niedawno kupiony - - -	1
Chorągiew czerwona Kitaykowa Brachwas		Moralików zatóbnych - - -	3
Antoniego - - - - -	1	Agenda mata dobra - - -	1
Chorągiew czarna przystojna - - -	1	Biblia Laciniska in folio - - -	1
Chorągwi Ordynaryjnych - - - - -	6	Kazania Niedzielne i Pawsta Kazyniskiego Soc. JEJU - - -	1
Lechtariów pomierzanych z kompozycyja		Kazania catego Roku Symona	
stwa - - - - -	2	Starowolskiego - - - - -	1
Scyflada na Suwiec Bralciu - - - - -	1	Kazania na Suwiec wrocyste	
Lawel na Kosiule - - - - -	8	St Benedykta Scholarum Pia-	
Konfesyonat - - - - -	1	rum - - - - -	1
Chrześciana z myśliwem i zamknię-		Kazania catoroczne Niedzielne	
ciem - - - - -	1	i Wuykowickiego - - - - -	1
Ambona malowana ze Schodami - - -	1	Kazania Polskie catego roku	
		i Franciszka Dychlowickiego	
		Reformata - - - - -	1

Bielizna

Korperatow ciekich - - - - -	10	Historya Polska i Zywoť Napey	
Tuwalnów stoderckiego płotna złotem		Panny St Stefana od Woyui-	
i srebrem wypruwanych - - - - -	3	cha Scholarum Piarum - - - - -	1
Tuwalnia sreblowa w Kwiaty białe		Kazania Laciniskie Adwento-	
wypruwana - - - - -	1	we i wielkonocne - - - - -	1
Obrus wypruwany nowy siatką obruty -	1	Kazania Laciniskie Joannis	
Brusow srewabkiego płotna - - - - -	4	Oronii Soc. JEJU - - - - -	1
Obrusów Konopnych - - - - -	17	Kazania Laciniskie A. P. J	
Obrusów podgorskiego płotna - - - - -	4	Didaci - - - - -	1
Obrusów lnianych - - - - -	2	Kazania Laciniskie Adwen-	
Alb z Koronkami srebrnymi - - - - -	3	towe Joannis Oronii Soc	
Alb astrachania przednia podrzytych -	2	JEJU - - - - -	1
Alba Ordynaryjnego płotna - - - - -	1	Kazania Laciniskie Ad-	
Alb z wężliemi Koronkami - - - - -	2	wentowe y Postne Koscia -	1
Komiy Kaptaniskich z Koronkami - - -	5	Kazania Niedzielne i Adwen-	
Komiy bez Koronek - - - - -	2	towe Laciniskie A P Didaci	
Hummeratow - - - - -	10	ci Nisieni - - - - -	1
Rezoników do Szarystyi - - - - -	1	Kazania Laciniskie Nie-	
Rezoników Otarcowych - - - - -	6	dzielne A. P. Philippi - -	
Pasliów Kaptaniskich dobrych - - - - -	5	Dzierluzytani Ordynii Con-	
Puryphatycow - - - - -	60	ventualium - - - - -	1
		Kazania Laciniskie Nie-	
		dzielne i Adwentowe now-	
		darte - - - - -	1

Księgi Kosiulne

Moratow starych - - - - -	2
---------------------------	---

Homilie

Homilij taciniskie Adwentowe Postne - - - - -	†	Giron Allthore et Predicatore Generali Ordinis Predicatorum	
Kazania taciniskie Adwentowe - - - - -	†	pro Dominici Adventu - - - - -	†
Duo gladij evaginati R. P. Ignatij Glowacki Soc. IESU - - - - -	2	Jacobi Gretseri Societatis IESU Sacra Theologia Professoris de Peregrinationibus Processionibus	
Kazania Niedzielne i Bielskiego Societatis IESU - - - - -	†	etcc - - - - -	†
Ethica ex moribus et cultu milru- ce, ad mores Sacerdotum - - - - -	†	Officina Emblematum Ambro- sij Mieropowicz Ordinis i Pau- li Eremita - - - - -	†
Medulla Theologie P. Busenbaum Soc. IESU - - - - -	†	Kelepinow - - - - -	2
Canones et Decreta Sacrosancti Concilij Tridentini - - - - -	†		
Theologia Manuscripta - - - - -	†		
Theologia Moralis Tractatus de Sacramentis in genere et in specie - - - - -	†		
Enchiridion Divinorum Offi- ciorum Durandi Guithelmi - - - - -	†		
Historie Hieronymi Osory - - - - -	†		
Heraclitus Christianus peccatori penitentis - - - - -	†		
Theologia Moralis de Institutione Sacerdotum P. Toleti Soc. IESU - - - - -	†		
Promptuarium Conciliorum in Te- sta Domini Nostri IESU CHRISTI - - - - -	†		

Stan Plebanij

Rezydencya i Budynki Plebańskie

Rezydencya Plebaniska na wchod stonia, do ktorey wchodzac jest panele wstupy gatami pobity, z ktorego Ganlu Drzwi do Sieni. Stolarska robota na zawiasach i biegunach zelarnych ze szoblem, klambą i zapory drewniana, w sieni podłoga z tarcie; Po lewej Rece są Drzwi do Kuchni pierwszego. Stolarska robota gładka na zawiasach i biegunach zelarnych z klambą i haczykiem; w tym Kuchniu są dwa okna, jedno na przód Drzwi z Sieni drugie na przód drzwi do drugiego Kuchni; w tych oknach tafle wdrutabili drewniane osadzone. Potap i podłoga z tarcie utworzone. Piec kafilowy dwa Kuchnie grzejący; Kominek murwany rogowy. Z tego Kuchni są drzwi do Kuchni niedużego. Stolarska gładka robota na zawiasach i biegunach zelarnych z haczykiem i uciegiem; w tym Kuchniu jest okno jedno tafle wdrutana aprawne. Potap i podłoga z tarcie, komin z Sieni nad Dach wyprowadzony lepiony; Dach gatami pobity. Naprzeciw Plebanij; Solwark dla czeladzi, stoma nowo Dach na nim posyty. z podwona są Drzwi do Sieni ordynaryjne, z Sieni do Soby Czeladney są Drzwi na zawiasach i biegunach zelarnych z klambą i uciegiem, okno jedno tafle wdrutana osadzone, piec z cepty nowy, komin do gotowania wody murwany, komin z Sieni nad Dach wyprowadzony lepiony gliny. Za Rezydencya Plebaniska w Ogrodzie jest Lamusa z wystawą, do ktorego Drzwi Stolarska gładka robota na zawiasach i biegunach zelarnych z Lamliem i klambą, okno jedno z okiennicą i zasowką, podłoga z Delow potap z tarcie utworzone, w tym Lamusi jest Kuchnia do ktorey są Drzwi na zawiasach zelarnych. Na góre tego Lamusu idac są także Drzwi na zawiasach zelarnych z szoblem, dach na nim gatami pobity dobrze.

Stodoty

Stodoty są trzy w kaidcy Stodoty są Drzwi podwójne narzypot, jedno boiourskie, szajelwo dwa, klambki zelarne, Dach na nich stoma dobrze posyty.

Spiechno

Lurystawą porządny, do ktorego są drzwi na zawiasach i biegunach zelarnych z Lamliem i szoblem, Dach na nim stoma posyty.

Obory

Obory dosyć porządne zewryptkim iale nalicy Dach na nich stoma posyty.

Stanie

Staienek nieduzych wygodnych jest duri, do ktorech Drzwi na biegunach. Dach stoma posyty.

Chlewy

Chlewów jest dwa karmniki jeden do nich Druwi Osobne na bieżunach drewnianych z kłami zelarnymi, Dach na nich stoną posyły.

Inwentar Plebaniski

Bydło

	no		no
Wzrów rodnaynych - - - - -	3	niecek - - - - -	2
Łatowica - - - - -	t	ceber - - - - -	t
Stadnik - - - - -	t	Konewka na wodę - - - - -	t
Wotów roboczych - - - - -	2	Kiernica od robienia masta - - - - -	t
		Warnica - - - - -	t
		Cebratek - - - - -	2
		Przywierłw - - - - -	2

Tróda

Maciera stara - - - - -	t
wieprzak rocznik - - - - -	t

Sprzet Gospodarski i Domowy

Wóz gospodarski stary - - - - -	t
Janie - - - - -	t
Plug z Żelazami - - - - -	t
Radło z Żelazami - - - - -	t
Przon do wtoczenia roli - - - - -	2
Siekiera - - - - -	t
Siekacz - - - - -	t
Sierp - - - - -	t
Kosa trawna - - - - -	t
Kosa do sieczki z łodg i stalniq - - - - -	t
Stół w Rezydencji Plebanickiej - - - - -	t
Stółki Stolarskiej robota - - - - -	t
Łocho - - - - -	t
Łusierc' Zbojowa od miary - - - - -	t
Kłoda na kapuste - - - - -	t
Ślupsek od doju wzrów - - - - -	t
Tas na maki - - - - -	2

Wysiew Plebański

	Porce	Łuski	Łany
Wysiew Orzimy			
Łyła szimiego	14		
Wysiew Siny			
Przemysł Sarey			2
Łęzmienia		3	2
Owsa	10		
Grochu			2
Prosa			1
Artemiziu			1/2

Siana Fur sześć № 6.

Rola, Grunta, Łaki

Rola Za Studotami Plebańskimi długa Staj dwa, szeroka Łagonow dwa
sześć № 200

Rola wycię za górą długa Staj dziesięć № 10 szeroka Łagonow sto dwa
dziesiąćka № 120

Rola ku Mroczkowicom Za Niwą Dworską Sierchowską za kopcami Sierchowskimi, przy granicach Chłopow Sierchowskich długa Staj Dwanaście
szeroka Łagonow osiemdziesiąć.

Rola Za Mroczkowicami Kłinem, między granicami Gortatowskimi i Mroczkowskimi Dworskimi piaszczysta; długa Staj 8. iłlin, szeroka Łagonow
do klina w szerszym końcu Łagonow 30.

Rola ku Gortatowicom, przy drodze Kamionka Łwaną za Polami Dworskimi Sierchowskimi, kopcami obsypana od Pol Mroczkowskich Chłopskich
długa Staj sześć № 6 szeroka Łagonow sto dwa dziesiąćka № 120

Grunta Ogródek przy Domie Starym Ukłanyego podług Erchey; długa
pod staia, szeroka Łagonow 10.

Ogród przy Matey wsi przy drodze Łagonow niemych 10.

Ogród między Studotami Plebańskimi na wartywa

Ogród za studnią na wartywa

Podwone Plebańskie dosyć obszerne w nim studnia porządna

Ogródek włocho Perzomcy Plebańskicy drzewina zasadzona
rodzajna

Laka Laska za Paroliamii Plebania nazwana na której trytwa berusiedy Pleban-
 skiej swoia Powaga W Imi Pan Jan Rozsutanski przed lat dziesieciu wysypac kraz,
 przez siana ubyto wozow trzy.

131

Laka na Czesi wiechnowulicy 600mista.

Laka Grypiacha zwana w Parolich terzaca.

Koscielni i Poledani

Organista ma zabudowanie wsielkie Plebaniskie z Pola Rozanowu przy Dziele
 Plebaniskim dluga straj iedynacie, szeroka Zagonow czterdzieci 1140
 w Wiechnowicach Gospodary czterech z zabudowaniem wsielkim Gospodarskim,
 Polami, Gruntami, i Lakami; z Tych dwoch roli Plebanowi w tydzien wotmi dni
 dwa, trzeci dzien piesta; Dway zai w tydzien dni dwa piesta; i radney inney nie
 daia daniny.

Dziesiecziny Czynnire

Dziesieczina wytyczina omnis grani ze
 Dworu i od Gromady wsielchowach

Dziesieczina wytyczina omnis grani wla
 rolicach i od gromady z czesu nalezacey
 do Mateyusi.

Dziesieczina wytyczina omnis grani Dwor-
 sha i Gromadsha w Mateyusi.

Dziesieczina wytyczina omnis grani
 Dworska i Gromadsha w Gortatowic-
 ach.

Dziesieczina wytyczina omnis grani
 Dworska i Gromadsha w Welerinie.

Podlug Kompozity rol rocznie
 ze Dworu z Bartoszewli

Lyta - - - - 10
 Ipermenia - - - - 5
 Gwra - - - - 6

Gromada zas tak ze usi Bartoszew-
 ki, iakotez z wiechnowic czesu do
 Bartoszewli nalezacey tego trisa-
 luego zboia Dziesieczine wytyczina
 daia, z czesu zai bursietney w wie-
 chnowicach wytyczina omnis grani.

z Brorowli caley i Parolie czesu
 do Brorowli nalezacey podlug
 Kompozity - - - - - 100

	Kopy	Wopy	Stok	Spore
Dziesieczina wytyczina omnis grani ze Dworu i od Gromady wsielchowach				
Dziesieczina wytyczina omnis grani wla rolicach i od gromady z czesu nalezacey do Mateyusi.				
Dziesieczina wytyczina omnis grani Dworsha i Gromadsha w Mateyusi.				
Dziesieczina wytyczina omnis grani Dworska i Gromadsha w Gortatowicach.				
Dziesieczina wytyczina omnis grani Dworska i Gromadsha w Welerinie.				
Podlug Kompozity rol rocznie ze Dworu z Bartoszewli				
Lyta - - - -				10
Ipermenia - - - -				5
Gwra - - - -				6
Gromada zas tak ze usi Bartoszewki, iakotez z wiechnowic czesu do Bartoszewli nalezacey tego trisaluiego zboia Dziesieczine wytyczina daia, z czesu zai bursietney w wiechnowicach wytyczina omnis grani.				
z Brorowli caley i Parolie czesu do Brorowli nalezacey podlug Kompozity - - - - -				100

Dokumenta i Papiery Koscielne

- 1mo Creche seu Visitatio Generalis Celsissimi Joannis de Lasco Archi-Episcopi Gnesnensis Primatis Regni et M. D. L. sub Anno 1521.
- 2do 1630 Feria Quinta post Festum S. Joannis Baptiste in Castro Ravensi Grus Joannes Moraczewski, Summam 200 fl. Poll. Ecclesie Parochiali Sierchowiensi pro centu annuatum pendendo, super sorte sua hereditaria in Villa Mroczkowie sita, inscribit hoc cum obligatione, ut qualibet septimana unum sacrificium Missae pro anima supra memorati absolvatur.
- 3ho 1631 Die 2da Mensis Maij Privilegium Celsissimi Joannis Wozyle Archi-Episcopi Gnesnensis Primatis Regni et M. D. L. pro Decimis Manipularibus, quae olim ad Mensam Archi-Episcopalem spectabant.
- 4to 1681 Feria 3ta post Dominicam Subilate in Castro Ravensi Grus Christophorus in Skotyrcyn Sutowski et de Walewice Conjuges pro fundatione Capella sub Titulo S. Annae in Ecclesia Parochiali Sierchowiensi sortem suam in Villa Wiechnowice sitam, cum omnibus proprietatibus, fructibus ac emolumentis aeternis temporibus miseribunt et assecurant, cum obligatione decantandi Officij parvi de Beata Feria Quarta et Sabbatho pro animabus Fundatorum.
- 5to 1689 Feria 6ta pridie Festi Presentationis Gloriosissime V. M. A. M. in Castro Ravensi Mfuis Alexander Lipki Palatinus Calisiensis Summam 600 fl. Poll. Ecclesie Parochiali Sierchowiensi ad Altare S. Iohannis pro censu quotannis pendendo, super Bonis suis Bogustawki sine ulla obligatione inscribit; Quae quidem Summa Decreto potentatis in Villa Studzianki ab 1723 expedite super villam Lipie per Grum Hieronymum Granowski Capitaneum Gostinensem est transportata et Actis Ravensi inscripta, dein eadem Summa 600 fl. Poll. super Bona Nowemiasto est translata per Generosum Granowski Capitaneum Gostinensem et Actis Ravensi recognita a qua census ab ultima quietatione facta ad 1751 hucusq nullus penditur.
- 6to 1711 Dnia 12 Miesiaca Lipca W Imie Pan z Kotyrcyna Sutowski Driedzi Cezia w Wiechnowicach w Sierchowach za uproszeniem Imi X. Alexandra Pawlowskiego natenczas Plebana Sierchowskiego pozwolit temuz Plebanowi na swoim Gruncie postawic szpital dla ubogich Koscielnych iten plac wiecznemi czasz nadat idarowat Kosciotowi Sierchowskiemu Ktory to zapis w Komisyji Gynolno Woytkowsz Dniemi Pawlskiej Dnia 11 Grudnia Roku 1710 jest oblatowany.
- 7mo 1713 Feria 2da post Dominicam Misericordiae in Castro Ravensi Grus Joannes Wedrochowski et Agnes Suiyplowska Conjuges Summa 1000 fl. Poll. super Bonis suis hereditarijsi Welerin et sorte dicta Lutonycyna in Palatinatu Ravensi existentibus pro censu quot annis pendendo Ecclesie Parochiali Sierchowiensi et ejusd Rectoribus sine ulla obligatione inscribunt et assecurant, cujus oblata in Actis Ravensi Die 22 Decembris 1717 intercepit.
- 8vo 1721 Dnia 10 Miesiaca Sycenia miedzy W Imie Panem Woyciechem Maczynskim Lowerym Sieradzkim Driedzicem Dobr Bartonowli, Mroczkowie, i Wiechnowice zredney a Imi X. Sigdzem Alexandrom Pawtolim Plebanem Sierchowskiem z drugiey strony staneta kompozta Kanonicka na Driedzicze Dworska Kopowa ze Usi Bartonowli, to jest Driedzicze Bartonowli rok woznie Kosciotowi Sierchowskiemu powini ni na swoich furach oduszcide, Lyta kop dziesiec, Spermieria kop piec, Owia kop szesci ato za medyacya W Imi X. Ludia Jozefa Trzyniskiego Kantora Gnierninskiego i W Imi X. Jana Lipskiego Kanonika Gnierninskiego.
- 9mo 1731 Feria 3ta ante Festum Presentationis Gloriosissime V. M. A. M. proxima, inter Adm. Radm. Casimirum Kulckeniski Plebanum Sierchowsensem ab una, et Grus Lucam Wedrochowski, Paulum Podkurniski, Grus Craykowski Conjuges Honorum Weler-

zini heredes parte ab altera in Iudicio Cantrensi Raven in Causa Census a Summa
 1000 Illi Poll provenientes et multas ab Annis per quos supra memoratis non persolu-
 ti, Latum Decretum eius oblecta in Actis Raven Die 22 Decembris Anno 1777 intercepit.
 Anno 1742 Die 22 Mensis Novembris Celsissimus Christophorus Antonius a Stupois Trem-
 bel Archi-Episcopus Gnesn, Erectionem Capelle de Anna Sutoviens ad Ecclesiam Para-
 chiacalem Sierchouren fundatae, approbat et ratificat fundationem prefatae Capelle pro
 fundo apudue fovendo Vicario, Idem Celsissimus Ecclesia Parochiali Sierchou et Epus
 Aetontus incorporavit et in unum coarctavit.

Anno 1781 Dnia 16 Mensis Lipca Staneta Komporocya o Dieuicini Dworska i Chotopla
 z Dobr Brozowki i Potowy Parochie migdry W Smu, Pania Terepa, Moraczewka
 porortata, Wdowa, Dzedziczka wyrey zmiankowanych, a W Smu, Vizdzem Fili-
 pem Jakubem Rybinilim Kanonikiem Louickim Proboscerem Sierchowskim
 na 100 i Te Summy uszczestem i cazy Kosciotowi Sierchowskemu robrocz-
 nie wyptacac Dzedzice Brozowki na Dzien i Michata Archaniota obowiazu-
 iazie, Ktora to Komplanacya w Grodzie Pawskim Tegoci Samnego Roku iest
 oblatowana. Eodem Die et Anno Celsissimus Antonius Ostrowski Archi-
 Episcopus Gnesnensis Primas Regni et N. D. L. prefatam Complamatio-
 nem approbat et ratificat.

Ninieysze Opisanie Kosciota Parafialnego, i Beneficium we Wsi Sierz-
 chowach wlasna moia Dzia podpsisac przy wyjsciu z Diecezji Kosciel-
 nej, Dnia 14 Miesiaca Listopada Roku 1797.

A. Jakub Rybczynski P. Sierzchowski



Pretelne ninieysze Opisanie Kosciota Parafialnego i Beneficium dla wsi Sierz-
 chowach wlasna moia Dzia przy wyjsciu z Diecezji Koscielnej pod
 pisaniem Dnia 14 Miesiaca Listopada Roku 1797 A Jan Stanitaw Kostka
 Daszkiewicz Duchan Pawski Proboszcz w Myrdnie m.



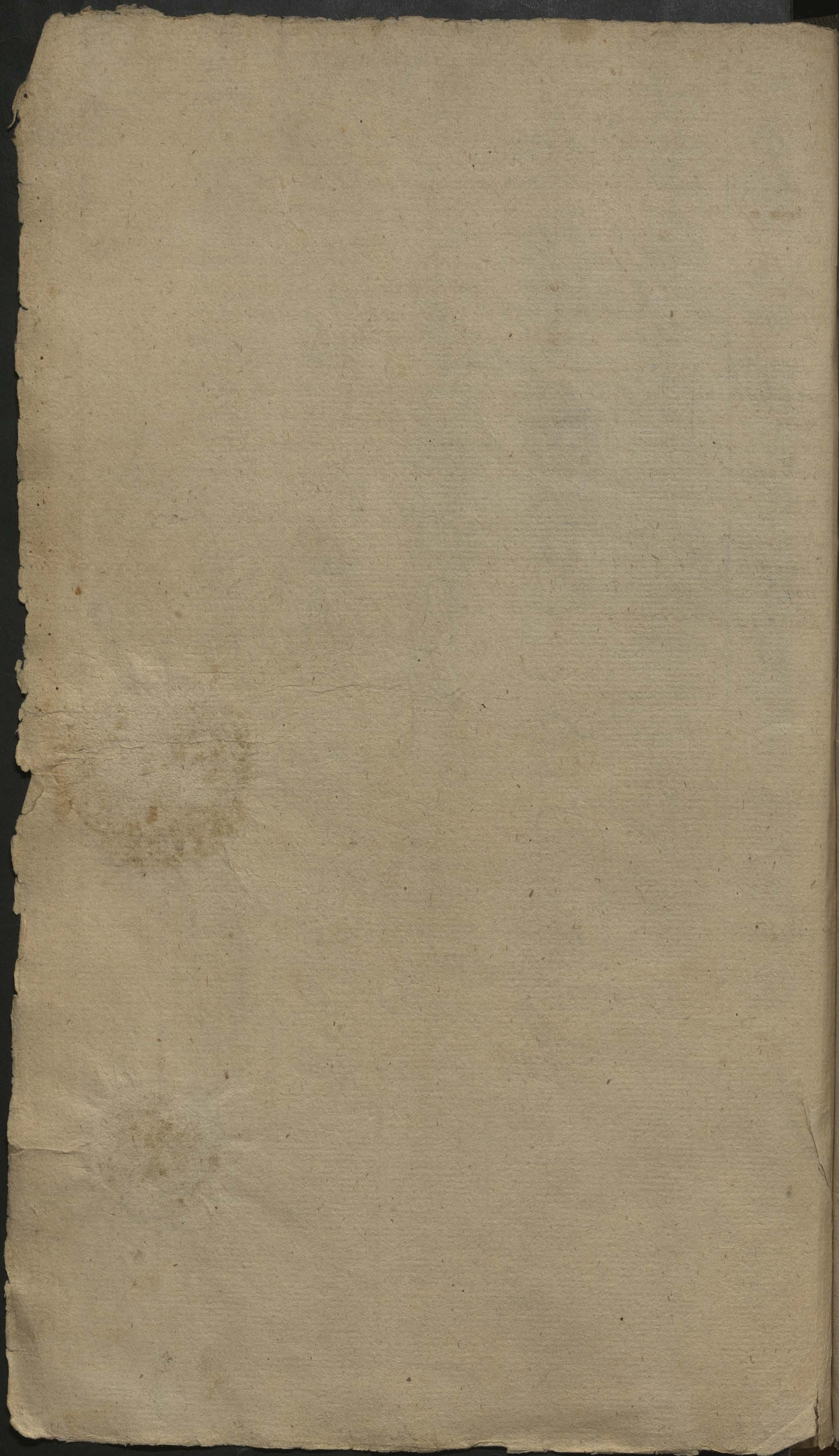

Opisanie Kościoła y Beneficjum Parafialnego we Wsi Driedzi-
 nej Sierchowach w Dystrykcie y Dekanacie Rawańskim Archydie-
 cęzy Gnieźnieńskiej, Kollacyi W Smu Pana Walentego Kębnowskie-
 go Driedzić Wsi Sierchow z Prylegtościami przy wprowadzeniu
 w Arcybiskupią Pofesya y Oddaniu Gneyre w Regd W Smu Księciu Igna-
 cem Sępczakołowskiemu Proboszczowi Sierchowskiemu Dnia 133

Arx Hto

1800

Stany Fabryka Kościoła Farnego.

Dokładnie jest opisany w Roku 1797.

Wsie do Parafij Mławem Farnym są te: Sierchow, Wres, w której jest Kościół
 Parafialny; Brorowka, Parolice, Matawiec, Gortatowice, Welerzyn, Smwelo-
 wice, Bartoszkowka, Wrechnowice.

Chór drewniany na kolumnach murowanych nowy do niego schody z Kościo-
 ła. Organ Nowy o dziewięciu głosach, kosztem W Smu Księcia J. P. Jaku-
 ba Rybczyńskiego Proboszcza Sierchowskiego z tego sumata resztę w Ro-
 ku resztym 1800 ostatnych dni Grudnia.

Sprzet Kościelny

Srebro

Maszynicy pomierna w Cyrkut gwarowana niey dwanaście wyścanych z Melchydere- chem.	1
Puszka z przykruciem wyścana	1
Kielichow z Patynami równytr ywewntr wyścanych	2
Kielich wewntr wyścany z Patyną	1
Krzyż w Pasycy wyścany y Drewnem Kry- ża Srebrnego	1
Sukienka ukremienienia Pańskiego wnie- kim Oltaru mata z trzema Koronami	1
Koron na Obracie Najswietł Nanny	2
Korolow na tymie Obracie Smurek	1
Uotum do Arremienienia Pańskiego	1
Wotow Pamiencyrych	2
Racrek matych	2
Koziek matych	2
Wotum w serce mate	1
Koron matych der S. Antoniego	2
Krzyż na postumencie mowcznym	1

Cyna

Lechtanow Oltarowych wreserych	6
Lechtanow mniencyrych	8
Lechtanrykow matych	2
Miseczek z Lyką do Chrcielnicy	1
Lodka na Kaducio	1

Naczynie

Naczynie o trzech przegradach na olea sacra.	2
Naczynie do Chorych	1

Mosiadz

Kociotkow na wodę surszconą	2
Turybulare	1

Miedź

Kociotek pobielany w Chrcielnicy	1
Debanek na wodę	1
Rodelek z kapeluszem do sursz	1
Lyka	1

Zelazo

Formy od optatkow	1
Szczypcow Kościelnych	2

Apparaty

Ornaty białe cum requisitis

Ornatow białych cum requisitis	6
Ornatow czerwonych cum requisitis	3
Ornatow Zielonych cum requisitis	2
Ornatow różnych fioletowych	4
Ornatow różnych Czerwonych	3

Kapcy

Biała adamarskowa	1
-----------------------------	---

Zielona adamaszkowa	1	Ewangelika	1
Czerwona Partyrowa	1	Księg Kazan' rożnych Autorow	1
Czarna adamaszkowa	1	Decreta Sbi Comulij Tridentini	1
Antepedycow rożnych w kolorze	6		

Różny Sprzet Kościelny

Baldachym ałmo	1
Baldachym Procejsyonalny	1
Umbraculum	1
Tirarek	14
Mensa malowana w niey scuffad 12	1
Szafa na Grnaty malowana	1
Szafa na Kielichy malowana	1
Cymborym na Olea Sera	1
Obrarow Procejsyonalnych	2
Rerurrekcyja	1
Kryje Procejsyonalny	1
Skrzynia na bielirne okuta	1
Kresto dobre	1
Kresto cte	1
Kanonow	4
Choragiew kitaykowa czerwona	1
Choragiew Czarna	1
Choragwi endymaryjnych	6
Lichtarow z komperycy	2
Scuffada na suryce brackie	1
Lawek rożnego gatunku na kosciele	8
Konfesyonal	1
Chrucielnica z przykryciem	1
Ambona nie warta	1

Bielirna

Korporatow	16
Tuwalniow	4
Obrosow ciekich	9
Obrosow konopnych	7
Obrosow lnsianych	2
Abb	5
Komiy Kaptan'skich	5
Komiy bez koronek	2
Humeratow	10
Recrnikow do Zakrytych	2
Recrnikow Otkatrowych	6
Kaskow	5
Puryfikatoryow	60

Księgi Kościelne

Mratow durzych	3
Moralikow ratobnych	3
Agenda	1

Role, Grunta, Role.

- Role Ta Stodotami Plebańskimi długa stay dwa, szeroka łagonow 200
Role wyżej za górą stay dziesięć długa szeroka łagonow 120
Role ku Mrzeczowicom za Niwą, Dworską, Sierchowską, za kopcami Sierchowskimi przy granicach Chłopow Mrzeczowskich długa stay dwanaście, szeroka łagonow osiemdziesiąt.
Role Ta Mrzeczowicami klinem między Granicami Gortatowskimi z Mrzeczowskimi Dworskimi piąciysta, długa stay osim y klin; szeroka łagonow w szerszym końcu trzydziści.
Role ku Gortatowicom przy drodze kamionka zwana Łaniami, Dworskimi Sierchowskimi kopcami obrypana od Ról Mrzeczowskich Chłopskich. Długa stay sześć, szeroka łagonow sto dwadzieścia.

Grunta

- Ogródek przy Domie Starym Wikaryego podług Czekcyi długi pod stają, szeroki łagonow dziesięć.
Ogród ku matey Uri przy drodze szeroki łagonow miernych 10
Ogród między Stodotami Plebańskimi nawarywo.
Ogród Ta studnią nawarywo.
Podwore Plebańskie dosyć obszerne w nim studnia reparacyi znoczney wyciąga.
Ogrodek około Rezydencyi Plebańskiej druzką drewnią zasadzony.

Łąki Plebańskie

- Łąka za Parolicami Plebańska narwana, na której trykuz bez wiedzy Plebańskicy przez mocą W Smi Pan Jan Rzeczotanki Dwidzie z Cielędra wyypać karat, przeciw siana ubyło około worów trzy.
Łąka na Cześci w Wiechnowicach błotnista.
Łąka Gypsiacha rwana w Parolicach leżąca.

Kościelnij Podetani

- Organista ma tabudowanie w rellie Plebańskie z Rolą Rorancową przy Drodze Plebańskim, długa stay siedemnaście, szeroka łagonow czterdziści.
W Wiechnowicach Gospodarzy rolniczych czterech z Tabudowaniem w rellim gospodarskim, Rolami, Gruntami y Łakami. Z Tych dwóch robi Plebanowi w Tydziuń wotmi, dni dwa, a trzeci dzień piero; Druzy dwa robią Plebanowi w Tydziuń, do dwa dni piero, a prócz tego każdy inney nie da iż daniny.

Dzięćciny y Czyniee.

grom
stopy
plate
grom

Dzięćcina wytyczna każdego
Eboria, ze Dworu y od Gromady
we Uri Siernchowach.

Dzięćcina wytyczna każdego
Eboria od Gromady we Uri Pa-
rolicach z cześci należącej do Uri
Malysy.

Dzięćcina wytyczna każdego
Eboria Dworska y Gromadzka
w Malysy.

Dzięćcina wytyczna każdego Ebo-
ria Dworska y Gromadzka we
Uri Gortatowicach.

Dzięćcina wytyczna każdego
Eboria Dworska y Gromadzka we
Uri Welerynie.

Podług kompozycji ze Dworu
Uri Bartoszewski rokownic.

Lytka Brimego. 10
Jeczmienna. 5
Owina. 6

Gromada zaś tak ze Uri Bar-
toszewski, jako też ze Uri Wiechno-
wic z cześci do Uri Bartoszew-
ski należącej, tego trojakiego Ebo-
ria Dzięćciny wytyczną daia.
Z cześci zaś Kościelney we Uri
Wiechnowicach daia Dzięćciny
wytyczną każdego Eboria.

Ze Uri Brorowski cześci y cześci
w Parolicach do Brorowski na-
leżącej podług kompozycji daia. 100

Dokumenty Papiery Koscielne

- 1mo Erectio seu Visitatio Generalis Celsissimi Joannis de Lasko Archi. Epi-
scopi Gnesnensis Primatis Regni et Magni Ducatus Lithuaniae sub An-
no Millesimo Quingentesimo, Vigesimo, Primo.
- 2do .. 1630. FERIA Quinta post Festum Sancti Joannis Baptista in Castro Ra-
vensi, Generosus Joannes Morawicki, summam Ducentorum Florenorum
Polonicorum Ecclesie Parochiali Sierchowiensi pro censu annuatim pen-
dendo, super sorte sua hereditaria in Villa Mrozekowice sita, inscribit
haec cum obligatione, ut qualibet Septimana Unum Sabitium
Missae pro Anima supra memorati absolvetur.
- 3tio 1631mo Die Secunda Mensis Maij Privilegium Celsissimi Joannis Wę-
zyk Archi-Episcopi Gnesnensis Primatis Regni et M. D. L. pro Deci-
mi Manipularibus, quae olim ad Mensam Archi-Episcopalem spe-
ctabant.
- 4to 1681mo FERIA Tertia post Dominicam Subilate in Castro Ravensi Generosus
Christopherus in Skotyszyn Lutowski et de Walewice Conjuges pro Fundatione
Capella sub Titulo Sae Annae in Ecclesia Parochiali Sierchowiensi sortem su-
am in Villa Urzchnowice sitam, cum omnibus proprietatibus, fructibus, ac
emolumentis aeternis Temporibus inscribunt et assecurant, cum obligatione
decantandi Officij Parvi de Beata Fena Quarta et Sabbatho pro A-
nimalibus Fundatorum.
- 5to 1689 FERIA Sexta Pridie Festi Presentationis Honorissima MARG in Ca-
stro Ravensi Nexus Alexander Lipki Palatinus Calypticus summam Sexcen-
torum Floz Poloz Ecclesie Parochiali Sierchowiensi ad Altare Scti Francisci
pro censu quotannis pendendo, super Bonis suis Bogustawski sine ulla obli-
gatione inscribit. Quae quidem Summa Decreto Potentatis in Villa Stu-
drianki Anno 1723 expedite super Villam Lipie, per Priorem Hieronymum
Granowski Capitaneum Gornensem, est transportata et Actis Ravenz inscri-
pta, dein eadem Summa 600 Floz Poll super Bona Nowemiasto est trans-
lata per Priorem Granowski Capitaneum Gornensem et Actis Ravenz recogni-
ta, a qua Censur ab ultima quietatione facta Anno 1751 hucusque nul-
lus penditur.
- 6to 1711mo Dnia durinastego Mienizca Lipca W Ime Pan z Kotyszyna Lu-
towski Driednie Czgiu w Sierchowach, za umowieniem Imi Dnia Alexan-
dra Pawtoskiego na tenczas Plebana Sierchowskiego pozwolit Temuz Ple-
banowi na swim Gruncie postawic Szpital dla Ubogich Koscielnych y
Ten Plac wiecznemi Czany nadat y Darowat Kosciotowi Sierchowskiemu,
ktory to Capi w Kommissyi Cywilno Woyshowej Ciemi Pawtoskiy
Dnia iedynastego Druznia Roku Panstwego 1790gi jest oblato-
wany.
- 7mo 1713ho FERIA Secunda post Dominicam Misericordie in Castro Raven Prius Jo-
nes Wydruchowski et Agnes Wielewska Conjuges summam 1000 Floz Poll
super Bonis suis hereditarij Walerin, et sorte dicta Lutorzyna in Palatina-
tu Ravensi existentibus pro Censu quotannis pendendo Ecclesie Parochiali
Sierchowiensi et eisdem Rectoribus sine ulla obligatione inscribunt
et assecurant, curis oblata in Actis Ravenz Die 22 Decembris 1777 inter-
cessit.
- 8uo 1721mo Dnia to Mienizca Sycenia miedzy Wsmekaniem, Woywiechem Maciej-
skim Louczym Sieradzkim Driednicem Dobr Bartoszewski, Mrozekowicy
Urzchnowic z iedney a Imieg Kiepcem Alexandrem Pawtoskim Plebanem

Sierchowskiim z drugiey strony stanęta kompozyta kanoniczna na Dzielu Dzielu Dworska, Kopowa ze Wsi Bartoszewski, to jest Dzielu Bartoszewski Polow-
nie Kociotowi Sierchowskiemu powinni nadwerch Furach odwręde Zy-
ta Kop dwuenc, Tęcmienia Kop pięć, Gura Kop sześć, a to za medyacyą
W Smu Siedra Jozefa Trciniliego Kantora Gniernieniliego y W Smu Sij-
dra Jana Lipskiego Kanonika Gniernieniliego.

9no

1731. Feria Tertia ante Festum Gloriosissima V. M. A. R. G. E. proxima, inter Adm
Adum Casimirum Kulinski Plebanum Sierchovien ab una, et Grosse Lucam
Wedruchowski, Paulum Podkonili, Grosse Caykowski Conjuges Bonorum We-
lerin Heredes parte ab altera in Judiciis Castrensi Ravensi in causa census a Sum-
ma 1000 Fl. Pol. provenientes et multi ab Annis per Grosse supra memoratos
non peroluti latum Decretum cujus Oblata in Actis Ravensi Die 22. Xbris An-
no 1777 intercepit.

10mo

1742 Die duodecima Mensis Novembris Celsissimus Christophus Antonius a Stupow
Strembek Archi-Episcopus Inven. Erechionem Capella Sa Anna Luboviana ad Ecce-
siam Parochialem Sierchovien fundate approbat et ratificat, fundationem pre-
fate Capelle pro fundo asidue fovendo Vicario, Idem Celsissimus Ecclesie Paro-
chiali Sierchovien et eisdem Rectoribus incorporavit, et in unum unum.

11mo

1781mo Dnia 16 Mesiaca Lipca stanęta kompozycya o Dzielu Dzielu Dworska
y Chlopisk y Dobr Brozowski y potowy Parulic, między W Smu Siania
Teresa Moraczewska, porostala wdowa Dzielu Dzielu wyrey wzmiankowa-
nych, a W Smu Siedrem Hippem Jakubem Rybinilim Kanonikiem
Louskim Probozorem Sierchowkim na 100 Fl. Pol. y 1/2 summe wri-
cryptemni crasy Kociotowi Sierchowskiemu rokwemni wyptacal Dzielu
ce Brozowski na Dzielu Szwitego Michala Archaniota obowiazujac
ktora to Komplanacya w Gnodzie Raurkim Tego samego Roku
jest oblatowana. Eodem Die et Anno Celsissimus Antonius Bstrow-
ski Archi-Episcopus Invenensis Primas Regni et M. D. L. prefatam Com-
planationem approbat et ratificat.

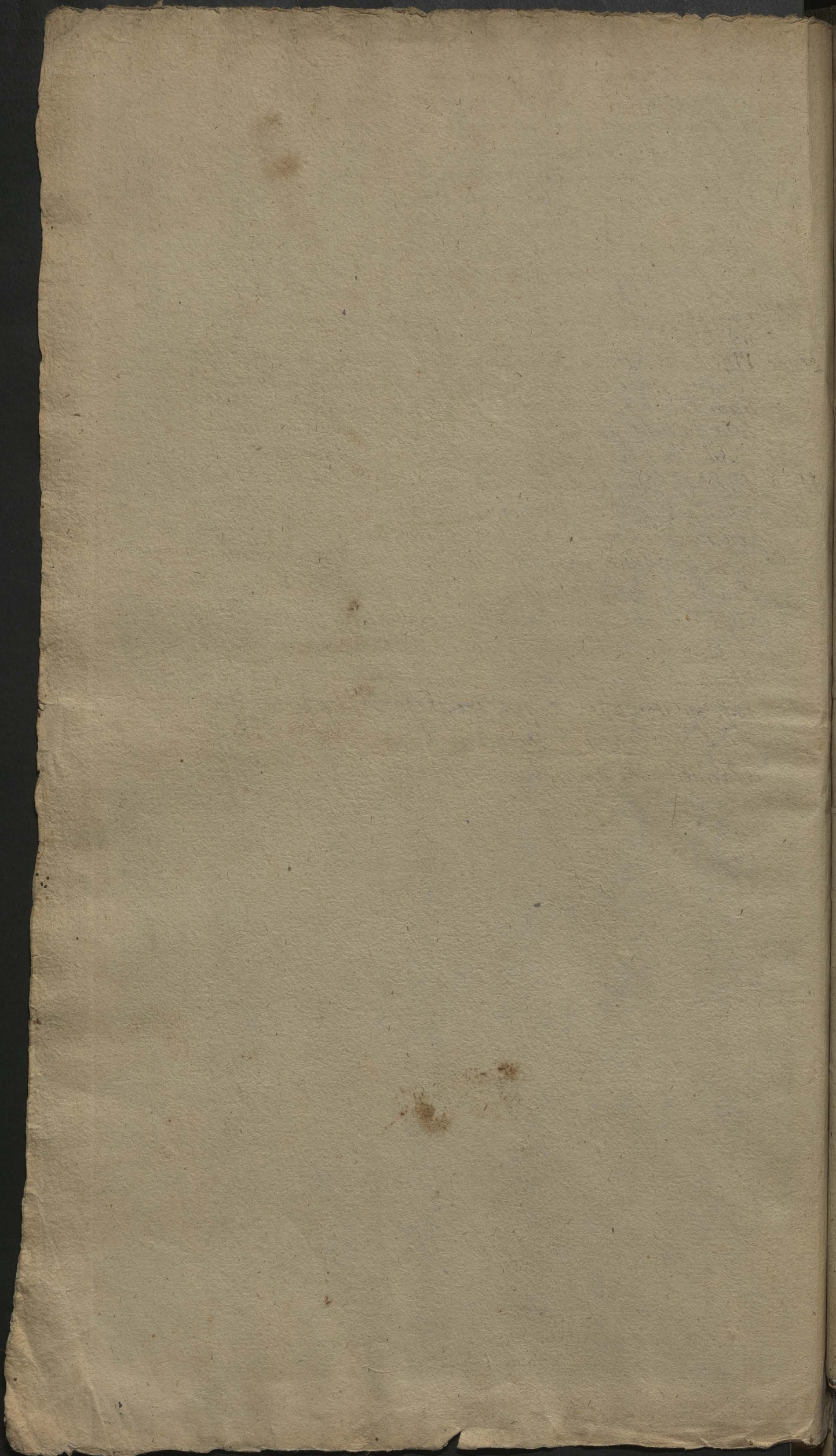

Opisanie Kosciola i Beneficium
Sierszechowskiego oraz wszelkiego
 zgoda co do tego Kosciola i Beneficij
 um nalezy podczas Wizyty General
 nej Jurysdykcya Synacnego Pomor
 skiego Archidiacona Lezyskiego
 Probostwa Sobockiego odbyty w Sierz
 chach Roku 1810.



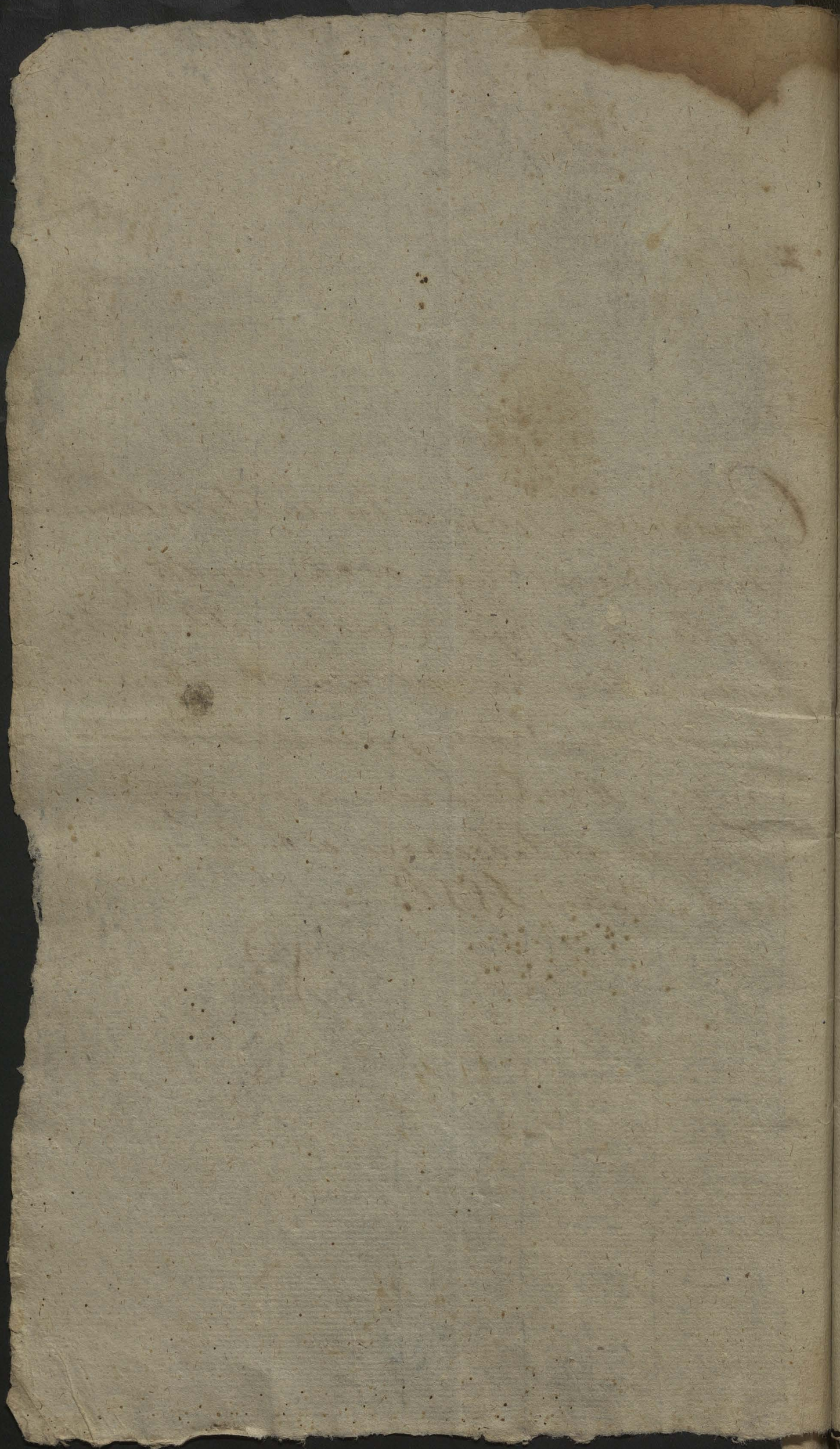

Kościół w Wsi Siemoszach w Powiecie
i Dekanacie Rawskim w Departamencie
Warszawskim Matric. Parafiany, od kogo
i kiedy fundowany i czy na to w dokumentach
Kościelnych wiadomości nie ma.

S.A.

Stan Kościoła ma-
terjalny Terce-
try

1^{mo} Kościół murywany dobry
i cały

2^{do} Część konserwowana nie
ma na to dowodów. Pod ty-
tułem cas assumptionis Vir-
ginis

3. Kaplica S. Anny przymu-
rowana w dobrym i ostatni-
m stanie

4. Dawonnia imeniana, która
dawonni jest trzy jeden
wielki dwa pomniejszych wry
konserwowane lub Benedyk-
wane nie ma dowodów

5. Kosznic w Dawonni anay
quiesca i ta nazwa namy-
kana

6. Cementarza opasane murami
nie dobre namy kana i na
koto dorem in obadane

7. Dwa Koszale jest
kapitał dobry nie
bezsiecznie twem
ognia nie agraria
czy

8. Funduszu na
fabrykę Kościoła
żadnego nie ma

Stan Kościo-
ła wewnątrz

1^{mo} Drzwi mone
i dobrze zamkami
Franuzkimi obwa-
rowane

2^{do} Podłoga i sklepie-
nie dobre w większym
chorze sufity dobre

3. Okna całej bez
kraton

4. Otłazow pigi wry
konserwowane nie ma
na to dowodów

5. Grob wielki pod ka-
plieg murywany i skle-
piony dla chowania
umarlych, trzy mate
na kosciele Dobrze zam-
kniete.

6. Zakrytyja na bokhu
w dobrzej stani we
dwane i okna dobrze
opatrzona, przy mur
skarbie murywany
i sklepiony.

Sprzet i rzeckomo- sci koscioła.

1. Monstrancya ze sukota
i zielazem wazy fot.

2. wtery i kilichow pa-
ten trzy wazy fontan
wtery

3. Krzyz srebrny cety
wazy trzy ewang. fun-
ta

4. Krzyz z kromoszycy
wazy font ieden.

5. Puska z cymborionem
od S. ma Srebrna wazy
trzy ewang. funta.

6. Puska drewniana
na kostie.

7. Wotow srebrnych
na wielkim Oltarze
dwadziecia i ieden
wazy font ieden
Cmure jedna

8. Miedziany font
szek do wody w kosciele
wazy font ieden.

9. Kosciołowa dwa miedziane
od swieconej wody wazy
fontow trzy.

10. w Chrocielnicy kosciole
miedziany wazy fontona
fonta.

11. Naczynia cynowe trzy
na oltar Srebrna wazy font
fonta.

12. Miedziany do Chrota
Cynowe dwie i naczynie
cynowe jedno wazy font
ieden.

13. Lichtarzy dazych
cynowych Srebr wazy
fontow przedkieszat osiem.

14. Lichtarzy pomniejszych
cynowych dziesiec wazy
fontow pietnasciu.

15. Laska jedna z koro-
pielnicia jedna wazy trzy
ewang. funta

16. Lichtarzy drewnianych
osamnasciu.

17. Dzwonkowi matych trzy

18. Kambion wtery.

19. mtole.

20. Chozgen xato bna jedna

21. Krzyz procesyjny.

22. Obratow Kone kobiety
noska na procesyjskiej wtery.

23. Ambona jedna.

- 24. Propozycja ieden.
- 25. Konfesionat ieden.
- 26. Katalafalk ieden.
- 27. Skrap w halorystyi
dwie
- 28. Smuflad na ornate dwa
nasze.
- 29. Chora giemch matych
siedmi
- 30. Kniwaued to matenra
krystyi ieden.
- 31. Propidat dwa
- 32. Ampolte w blannych
szes.
- 33. Waxonikon na wulwin
Otkanu dwa
- 34. Ceni szes
- 35. Fumfikatorny outer
dziesci
- 36. Sampa na kosciele sztem
na ieden.
- 37. Chrzcielnica marmurawa
iedna.
- 38. Fortatelon pici.
- 39. Kniwaton w picy na
Otkanu patrasie.
- 40. Zelawo do optatkon ieden.

Apparaty.

- Kolor bisty.
- a. Kapa uwosyta z materiji
iedwabney z Galonkami
szychowemi iuz niczo nad psuta
 - b. Ornaton z galonkami szyc

- Showemi z Staroswieckiej
materiji trzy.
- Sten z Kielonemi tasieunka
mi iedwabnemi z staro
swieckiej materiji ieden.
- Kolor czarny
- a. Kapa z staroswieckiej ma
teriji z szychowemi galon
kami ieden
- b. Ornaton z staroswieckiej
materiji z szychowemi
Galonkami dwa.
- c. z staroswieckiej materiji
z gwandami ieden
- d. Kursow dwie.
- Kolor zielony
- a. Kapa iuz nad psuta
z szychowemi galonkami
iedna z staroswieckiej ma
teriji
- b. Ornaton haftowanych
z staroswieckiej materiji
dwa
- Kolor fioletowy.
- a. Ornate z staroswieckiej
materiji z szychowemi
Galonkami ieden
- Kolor czarny
- a. Kapa kitarowa nad
psuta ieden.
- b. Ornaton z staroswieckiej
materiji z szychowemi
galonkami dwa.

Antependia.

1. ^{no} Bratych witarzonych
dwa
2. Czerwone z Staroswiebicy
materzy jedno
3. Czerwone weter^{mans}~~ans~~ jedno
4. Kotle adamaszkowe dwa
5. Czerwone adamaszkowe jedno
6. Umbraculum muszlinowe
haftowane kamelorem nie
bieskim jedno
7. Białych fioletowy i czerwony
materzy iden.
8. Wobierców trzy.
9. Firanki Białe w gorsze w
flankach przemiennie
jedne. Tablice ałtarna Jezusa
na czerwonej wstążce w białym
witarzone czerwone jedno
10. Na wstążce S. Anny mu
solinowe jedno
11. Na wstążce Matki
Boskiej maslinowe jedno
12. Na wstążce S. Józefa
fioletowe i czerwone jedno.
13. Na wstążce S. Anny
witarzone czerwone jedno.
14. W obramieniu białym i czerwonym
noszący na sobie figurę
Jezusa
15. Serżantów w nakrytych fi
rankach dwa.

Alby

1. ^{no} Stoianych z sze
rokiemi koronkami
niebieskimi astrachaniz
czernymi, podług temi
trzy
2. ^{no} Stoianych z sze
rokiemi koronkami nie
bieskimi trzy.
3. ^{no} Numeratorów stoian
nych siedem
4. ^{no} Numerów stoianych pięć
5. ^{no} Numerów stoianych dla
chłopów trzy
6. ^{no} Numeratorów dwudziestego
3. Numerów stoianych
czterech i dwadzieścia
7. ^{no} Numerów stoianych
czterech i dwadzieścia
8. ^{no} Numerów stoianych
czterech i dwadzieścia
9. ^{no} Numerów stoianych
czterech i dwadzieścia
10. ^{no} Numerów stoianych
czterech i dwadzieścia
11. ^{no} Numerów stoianych
czterech i dwadzieścia
12. ^{no} Numerów stoianych
czterech i dwadzieścia
13. ^{no} Numerów stoianych
czterech i dwadzieścia
14. ^{no} Numerów stoianych
czterech i dwadzieścia
15. ^{no} Numerów stoianych
czterech i dwadzieścia

4. Wsię kado katechizmu
jedna
5. Agendow dwie
6. z Ewangliami świętymi, jedna
7. Prytuata in quarto et
in octavo missae
8. Metny ku Chrystow salubus
unary dwig sz, do roku
1605²⁰
Przywaz napisywane
pilnie i porzadnie podług
przepisu rytuała
9. Wsię kado dusz w parafii
ust 042.
10. Wsię kado wsię kado
procesow tak od zowenskich
nosu Duchowney jako
tex. Gwiltney niemasta
tylko na arkuszach pisane
11. Biblioteki radney przy
kosiele niemasta.

*Instrumenta nec
rye me. ...*

1. Organ Nowy pultna od
malowany
 2. Dochodni na zabrotych
osobno niemasta.
- Prana i Loku
menta*

Amo 3. Erectio seu visitatio

Generalis Celsissimi Joan-
nis de Lasko Archiepiscopi
Gnesnensis Primateis Regni
A. M. D. L. sub anno 1524.

2. Feria quinta post
Festum S. Joannis
Baptiste in Castro
Ravensi Gnosus Joannes
Moravicus Summa 200.
Illi Pol. Ecclesie Sano
chiali Sierzechoniensis
prosensu annuatim pen-
dendo super sorte sua
hereditariam Villa Mrocz-
kowie sita in scribit hac
cum obligatione ut qua
libet septimana unum
Sacrificium missa pro
Anima supra memorati ab-
solvatam cursus no solvitur

3. 1634. Die 2^{da} mensis May
Privilegium Celsissimi
Joannis Wazyk Archie-
piscopi Gnesnensis Pri-
mateis Regni A. M. D. L.
pro Decimis Manipulari-
bus que olim ad Mensam
Archiepiscopalem Spe-
habant.

4. 1631. Feria tertia
post dominicam Jubilate
in Castro Ravensi Gnosus
Christophorus in Skoto
szym Sutowski et de
valewie

Walerii Compages pro
fundatione Capelle sub
Titulo sc. Anne in Ecclesia
Parochiali Sierszchowiensi
sortem suam in Villa W.
Chnowie sitam cum omni-
bus proprietatibus fructibus
ac emolumentis a veteris
temporibus in se recipiant et
asservant, cum obligatione
decantandi Officii pariter
de Beata Feria 4^{ta} et
Sabatho pro animabus
Fondatorum.

5^{ta} 1689. Feria 6^{ta} pridie
Festi Presentationis Glo-
riosissime V. Mariae in
Castro Ravensi Magnificus
Alexander Lipski Palatinus
Calisiensis summum bo-
norum Pol. Ecclesie Parochiale
Sierszchowiensis ad Altare
S^{ti} Francisci pro censu
quotannis pendendo super
Bonis suis Boguslawski
sine ulla obligatione inseri-
bit Quae quidem Summa
Decretis portionitatis in Vil-
la Studzianki ab anno 1723.
expedita super Villa Lipsio
pro Gno. sum Hieronimum
Granowski Capitaneum

Gostinensium est transpor-
tata et actis Ravensibus
in scripta dein eadem Sum-
ma Pol. Pol. super bonis
Nowemiasto est translata
per gnosos Granowski
Capitaneos Gostinensis
et actis Ravensibus recogno-
ta a qua censu ab ultra-
ma quietatione facta
anno 1754. hucusque un-
tus penditur.

6^{ta} 1710. Feria 12. mensis
Lipca Wyssan 4^{ta} koty
synagoga Sutowski Dnie-
daie wazsi w Sierszchowa-
re u prozneniem J. Lidza
Alexandra Pan towski
go spowolil Fernow
Plebanowi na swoicim
grunice postawil szpital
dla ubogich kosciele brych
i templac niemiemi ora-
sy nadat i darowal koscio-
lowi Sierowko wsi kramie-
wskowey to kapis w kom mify
i wywielno wyszkowey w ka-
mi Ravenskiy Dnia 11. Grud-
nias 1798. iest oblatowa
ny.

7^{ta} 1713. Feria 2^{ta} post

Dominicam Misericordie in Castro Ravennati
 Gnosus Joannes Wodochowski et Anna Swieczkowska
 conjuges summam 1000 Fl. Pol. super bonis suis hereditariis
 mixtis et sorte dicta Lutonszewska in Pala
 tinatus Ravensis existen
 tibus processu quotannis
 pendere ex Ecclesia Cano
 nicali Sierzechowicensi
 et eiusdem Reitoribus
 sine ulla obligatione
 inseri hant et asservant
 cujus oblata in actis Ra
 vensibus die 22. Xbris 1777
 intercessit.

1721. Dnia 10 Ma
 gistra magistri Wini
 nem Woyciechem Ma
 gistrum Lovisym Sie
 radzkim Dnieckim do
 Bartomowici, Mroczko
 wie i wiechnowic i iedney
 s Jone. Kiedrem Alexand
 rowem Wini i Pabanem
 sierzechowenskim i drugi
 strony stange la komposi
 ta Canonica na Dzien

ine dworskiej Kropowa ze wsi
 Bartaszowicki no Krowami
 i iotoni Sierzechowenskim
 ponowu ne amoch furach
 odworu cyta kop dniecie
 muna kop puz. wsa kop
 sresi a to za Mwisliq, Wgo
 Jony Kiedra Fortinskiego
 Katedra Guerninskiego i le
 Kiedra Jana Lipskiego
 Guerninskiego.

9. 1731. Feria 3ta ante
 Festa Presentationis Glorios
 ma V. Maria proxima in
 tem admodum P. Casimirum
 Kublinski Plebanum Sier
 zehowensem ab una, et gnosus
 suam Wodochowski, Pandum
 Padkowski, Gnosus Craykaw
 scki conjuges bonorum
 lesin Heredes parte ab altera
 pro iudicio castrensi Ravense
 in causa cesas a Summa 1000
 Fl. Pol. multis ab annis
 p. gnosus supramemoratas
 non persoluto tate Decretu
 cujus oblata in actis Ra
 vensibus die 22. Xbris Anno 1777
 intercessit.

10. 1742. die 12. Men
 sis Novembris Offisimus
 Christophorus Antonius a Sta
 pow Szebbel Archiepiscopus

Barbaronka przywieszona i cała
Wielkonoce przedrzesz i drzewie

Summa arcy 710.

Przebieg młk naradzony uwyżst
kie w die ad kasuota rnarzdug i
nie maż zadanych przesano
Kone by tamowaty Panafes
nom uwyżst oranie d. kasuota
Pus Klonie d. tego Kasuota
nie maż w zadnego.

w roku 1809m by to chrystos

20. Salubon B. Pogrzebow
21.

Dusz w Jnney Religii nie
masz opozz cydan.

Tabernaculum S. mi na
Ottawa w wielkim powego
ke i mocno zamyslane i lu
ay to ad niego chowa się w ho
nie

6. Renowacja w lecie bywa
w Osm dni w zimie raz co
dni skes nasze i Tabella i cz
la pamieci rnarzdug i za
wiszrana w Ketrysty.

7. Sam pasy iay se ^{nie} pali
Kone S. mi na to fundu
Koni niema tycho podoras
Naborze i stwa

8. Wystawienia w Monstran
cy S. mi i Procyjancion
Bywaia przy nazy do
Kone to jest na Wielkanoc

- w Boze lato. - na S. An
toni - w Paustre przemie
nie mie - na Pasowizang i niedie
le na samym tycho Wiel.
Ottawa i jest powołanie
edponendi.

9. Chruclnia dobra po
rzona i dobrze opatrzona
Kambrigeim Kone S. mi na
wy bialony Chry nigdy się nie
odtadaie.

10. Olej sacra chowacie się
w Ketrysty i sa dobrze
zamkniete. na cymie
Luo Olej sacris Lenoue
Pisunia przy wiel. Ottawa

11. Bierzmowanie sama
mentu w tej i bliskiej pa
napi nie byto administrow
wanego.

12. Konfesyjonyaty są dany
wygodne w Kone S. mi na
sach widocznych z Kone
Kone w Ketrysty
Sawefiane brady choma
iż sawsre tabwoi spo
wiadania są sawsre jest
Kaptan przybrany w Kone
iż w Kone i subnie duchow
ne

13. Relikwie zadnych przy
tym Kone S. mi na

14. Dusz ty są tory do robia
to jest na S. Antoni na Pan
stwe Procyjancion i na Kone

na Niedzielę pasyjną są na
nią Brevia. E

Tęch Admissa Fundationi na
obchod ich uwzględy nie ma
Nota Opusty te ich uwzględy.

13. Kazania, Nauki i katechiz
my bywają w Kościele Święto i Mie
ściełach świątecznych skomponowanych Ma
wiane bywają, z Ludmi Akty
wiarą, nadzieją, Miłością, Płaczem

Pracem, Poradzeniem Anielskim
Młot Apostolskim Przykazania
na Bóstwie.

14. Naboznośćna powzięta
nie ma się przepisanego ale są
o osmer do trójcy świętej i do
przebiegającej się i piewającej, po
tem kano, Rozmowa Nauka
Proszę i msza S. to są
wszystko Naboznośćna konie
ją, o godzinie dwunastej zrana

15. Opowiadanie S. Parafial
ney w Kościele Święto i Niedzielę
do prawości i miłości na Pa
rafiach nie ma się żadnych obli
gacji fundacyjnych przez
kanię do Niedzieli.

- a. Nazwiska fundacji nie ma
- b. Dochodu pierwszego obowiazku
nie ma
- c. Obligacji powziętych w otwo
rnych nie ma

D. Dochodu teraźniejszego
nie ma

E. Sądzieli nie są tycy i
dochodu fundacyjnego nie
ma i tak to na Tydzień
koszów i Stugi Koszów
i bogich nie ma przepi
sanej.

18. Tabelli powzięta
Naboznośćna annua
i innych obli
gacyjnych nie ma

19. Przewidywanie albo ma
konieczności ich nie ma
to nie ma i żadnej ko
szów per eptę kwes ta
tylko obrać się na swiat

S. III.

Stan Ekonomicki
i dochodowy Pł
bani

1. ^{pmo} Stania nowa i sta
wiera i poborami na
jednej stronie dwa sto
abierm papierowem i wy
te Lampierami ma to
nie ma darami kamien
kami pięć kaptów
i drugim dobrym i gary
rady na bok przy stawie
na w tych poborach
tey kamie i Francuzki
olina wstępy i kwasy
i harry kamie. Na dr

Na Drogę w stronę dawa
 prokur Dnia Komintsi poci
 murwany z cętyj alna try
 kaniasami i kawy kamii
 kuzarnia na tyje pod ty
 kuzarnie z kłepi muronwa
 ze szkiepciem kominda
 kuzarnia z gnia cęty ma
 onany sien i ganełi przogony
 Polowate adwienma w bami
 komona.

Stadoty trzy, Starynia, Stara
 kuzarnia, Brog, karmuła
 ka awini, Chlewij dwa Sadka
 ka, Dzierzarnia.

Asputal o brech i baci sto
 wta organistawa z dwiema che
 w bami i storby.

Realtates.

Pola Plebanstwa do kasuota
 Siersachowskiego nabieze

Przeze Pole na Stadotami
 Plebanstwie maigca stu
 gosci stary dwa Siersachowiczas
 ragonow dwiescie i osmdziesiat

Przeze pola wyzey kuzga na gong na
 twa ma stary dwiescie na mroz
 kas. ma ragonow stonadziescia

Przeze pola ku mrozachowicom na
 mrozachowiczas Siersachowskiego na
 kuzarnie Siersachowiczasie przy

prawy Granicach Chłopow
 Mrozachowskich maigca
 Stugosci stary 12. Siersa
 kosi ragonow w kaidy staj
 zawiera 80.

Przeze pola ku Mrozachow
 wicami kuzarnia kuzga
 ca miedzny granicami pod
 Gor talonskich i Grani
 cami pod Dworskich
 Mrozachowskich na czach
 kuzarnie Stugosci maig
 ca stary ¹² Siersachowiczas
 w kaidym w kaidym staj
 zawiera ragonow trzy
 dziesci a dalez kuzarnie
 cęty gęta sig

Przeze pola ku Gor talo
 wicom przy drodze nazwie
 na kuzarnia ka Polami
 Siersachowskimi Dwor
 skimi kuzarnie obsyca
 na od Pol Mrozachow
 skich Stugosci maigca
 stary 6. Siersachowiczas
 w kaidym staj zawiera
 ragonow 120.

Pola na kuzarnie napi
 sana przy dziele Ple
 banstwie kuzga dla or
 ganioty Stugosci maigca
 stary 11. Siersachowiczas po
 40 ragonow w kaidym
 staj zawiera

Lubi Plebanie

Lubi ¹¹ na Sanoliam
Plebana nazwana Lubi
Lubi Gypsiacka na Maj
se tych dwok tch dana
ist tcha pod Gaiem na
Matery nosi, kanwarca
siebnakowg wczonogich tch
stugosie i skrowkosie na kto
rey siara fun cetero pa
naktorowch.

Druza tcha na Wieh
noniack tch jest przez twa
miejnogo plebana re
tem ny kanwarca i nowa
mi kowronemi oszczona
atctowey fun siara bywa
prawobonnych i d.

Na wiechnoniack boret
obiate ktorego dobyto gronta
w iedney stronie u Banto
skowtch skrowkosu ragonow
tury dziesu iedm a stugosi
stary 7: konugier, od wieh
nowe skrowkosu ragonow
8: stary nas stugosi d.

Cgrocy Plebanie
stary Cgrocy przy Plebanii
2: Cgrocy na studnia na wa
winy no.
3: Mudy stac stami talie
na wawiny.

4: Cgrocy w oplo thach
idze do Matery nosi przy dwa
stym kaspusku talie
na kaspusku, tch samey stu
gosi i skrowkosu.

Budynki Chlopskie
na wiechnoniack
do Probostwa Siwstawa
skiego Nalezace.

Chlopski trzy - Skodki
cetero dobre zabudowane
- Bior trzy - Chlewu
cetero

Pola Chlopskie
wsi Wiechnoniack

1. Tomasz Banaszek
ma trzy dzialy kandy nas
dzial skrowkosu ragonow 20.

stary 13. w rotur

2. Jozef Natwoko ma
tchre dzialow tch skrow
kosu 20 ragonow w rotur

stary 13. Chydoma nas
u gospodarce utego rabig co
tydzien dwa dni bytem
a dzin piasno.

3. Wawrzyniec Przegreb
ma dzialow skrowko: kago
now po 20 stugosi stary 12
a nas mezon gospodarce
maig kandy umich do legu
po kawale tch przy
daney.

Inwentarz wapienia Byta
Sprzetow Gospodarskich
iut adbrany przy Obzyciu
w Pofsesy Beneficyi twarmiej
wrege Plebana. A ta podlug
spisu autentycznego z pod
pisem Reki resz tego Plebana
Tudziez Jmij Dignia Ducha

na pod Rokiem 1494 wym.
w Gatoniznie na Melionacig
Inwentarza ni niemasz
Lyt wysiano koncy 15.
Custawiono na seciene
Zornienia koncy 3.
Owsa koncy 10.
Groschu Cwierci 2.
Pnosa Garni 1.
Przepekha Gar 1.

Inwentarz

konow wodnarynych trzy war
tosci kto pol 216.
Wstoro robovnykh dwa
warto kto pol 216.
Koni para wartosci kto 200.
Jatonica jedna wartosci 72.

Srzoda

Mauona stara jedna warto

wartosci kto 21.
Wesprek noz niakh iden
wartosci kto 20.
Woz Gospodarski stary
Stug z melarami iden
Bron do wtozonia volien
Sielkwa 1.
Sakacz 1.
Serp 1.
Kosa trawna 1.
Kosa dosierki z ladzi
niq jedna
Stat w Rerydensy
kantskij iden
Loino jedno
Cwieci z borowa odmiang
jedna.
Petoda na kaspusy jedna
Skafet do dnu krow 1.
Fas na mghe dwie
Niesh dwie
Cebri iden
Konevka na woz jedna
Viernia od volienia mas ta
jedna
Wannica jedna
Cebvatek dwie
Parycienkow dwa

W tym Kosciół nie
ma żadnej się kolegia Wład
niuszów Mansionarej
i inne Beneficia.

Bractwa i konfr
ternie

Bractwo jest pod tytułem
S. Antoniegoalone samo
nie jest fundowane żad
nych przywilejów na to nie
ma

Organista w lasnego pomie
szkania nie ma mieszka
w szpitalu

Funduszu na Organistę
sobnego nie ma

Introlata

Ma volę i akordensa.

Szkoly nie ma i na nie fun
duszu nie ma.

Szpital na ubogich jest
bez na ten funduszu nie
ma, ad Plebana bywa
samoinstruowany - żadney
kapłany ani przytuł nie
ma ubogich w nim nie

ustęży Kosciółu raryfome
się dwie to jest Dzian i
dwie Baly. żadney nie ma
oddy natęży i dla szpitala ca puse
pisaney.

V.

Stan Osobisty

Ignacy Szymonowski
Wodzony w Ro 1749.

Poswigoany na kapłanstwo
w Roku 1780.

Instytuowany na benefi
cium Plebana 1801

Que Perzydacie raryfome
Kosciół

3^{to} żadney Beneficium in
nych nie ma

4^{te} Approbacy na nastę
chami Spowiedzi mogą

byda obzarane Documentu
ialko to instytucia i apro
bacya

5^{ta} Wszelka raryfome i po
trzebne ialko to buchwian

Pismo S. Teologia Marso
dacion

6. Dopełnia stanu i po
wołania swego

Y. Niemasz radnych wto
czegon przytem kosciele

Casimirus Petelinus P. tonda
nus Hospitalis S. Hieronymi
Secretarius Viff. Gnatis

Organista Antoni Laszew
ski ma lat 40 jest do star
w kancie nie jest doskonaty
ale una ceremonie, pilny uswo
ieny powinności obywateli dających

S VI

W tej parafii radnych kapli
wymagalnych niemasz

S VII

Prezenty radne Lanienste
nieznanym są pod tą parafią
radne abusus albo zgorze
nie w tej parafii nie popet
nia są.

A Jgn Syniatabowski M. b. a.
Sierchowski

Antoni Laszewski Organista
Kosciola Sierchowskiego

Kollatorem Koscila tutaj tego był
niegdys Wjme Pan Piotr Bagiewski
którem w tym Koscilu służył i zue
swore Deputowani od Gromad we
zwani do podpiamania niniejszego op
su dla Gromad w bliższym czasie
Koscile odzwaięcego nie stać i
i podpiow sworich niepotęgli Dom
w Sierchowskach w 28. Października
R. 1818. Jgn. Romorski Archidi
aconus et Officialis Lanieny Veritatis
Gnatis

146

4

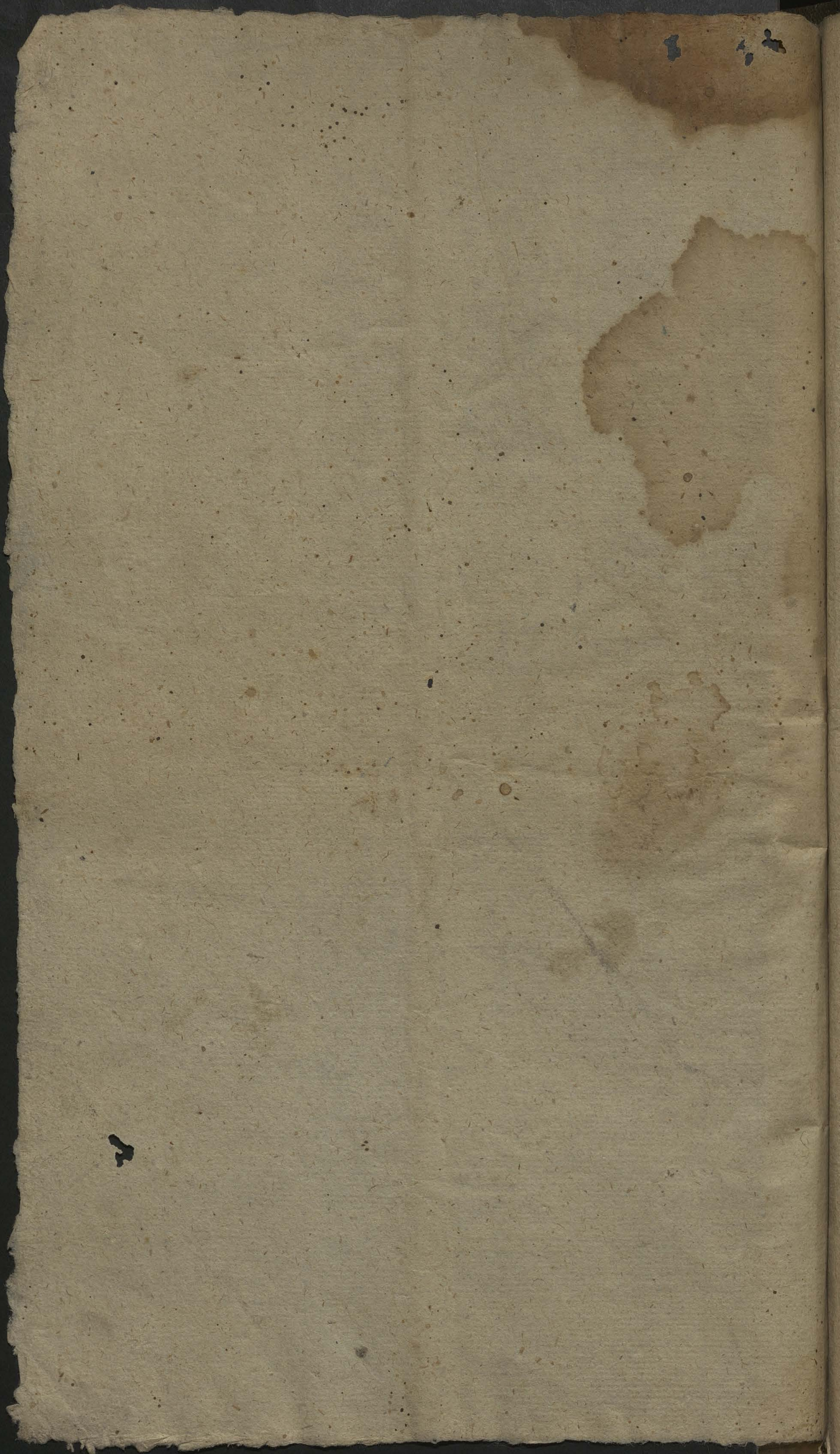

1817

No 4
Green chery

1816

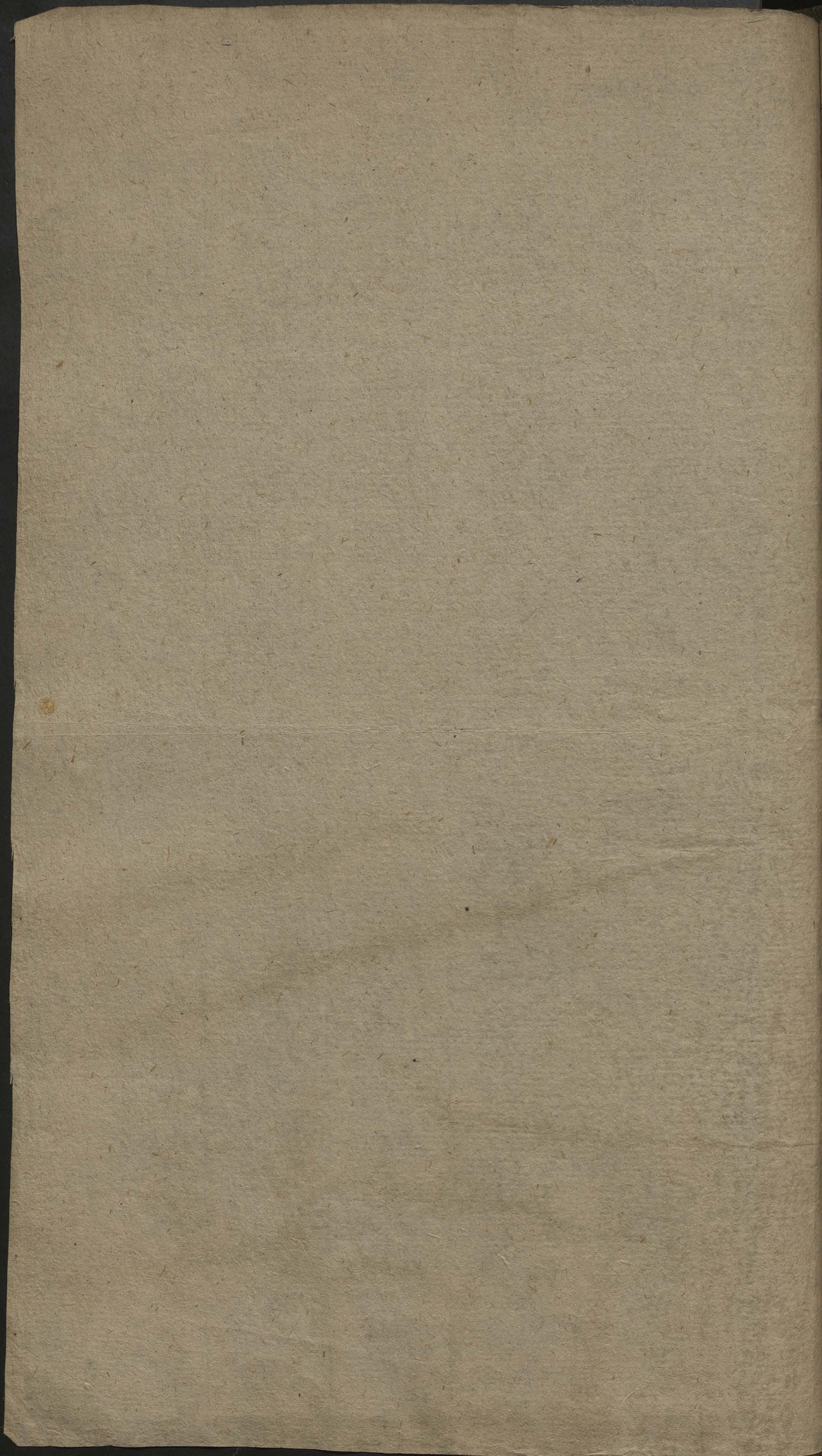

Regesto Rzeczy Kosciota Pierzchowskiego

Stala

Prebto.

14

Na Wielkim Altarze Notam ^{17 stuk}	11.
W Imienienia Damskiego	7.
Gazeta w Symborium	1.
Wielichow	3.
Satyn	3.
Mustaneya	1.
W S. Antoniego Korona	1.
W Sana Jezusa Delto	1.
W Pajswiu: Danyj Delto	1.
Wozyz	1.
Bursy do Chorzych vasculum	1.
Wozyz z kompozycji pobielany	1.
Krzestowca marmurowa ^{szkoda}	1.
<u>Ornaty.</u>	

Ornatow Biatlych	6
Delto - Czerwonych	3.
Delto - Zielonych	3.
Delto - Czarnych	2.
Delto - Fioletowych	2.

Kapry.

Kapra Biatta	1.
Delto Zielona	1.
Delto Czerwona	1.
Delto Czarna	1.

Alby.

Albow	5.
Humeralow	7.
Karpuralow	13.
Poryfikatorow	40.
Wielow	15.
Paslow	5.

Dalsza kontynuacja tychże rzeczy

Pracielow durych

Delto Matyck

Buraw do chorych Materyalnych

Pomze.

Wronzo

Stara

Delto Matyck

Obrusy.

Obuw Muslinowy dury

Delto Do chwalnicy

Delto Stuciennych cienkich

Delto Delto - grubych

Oktarze.

Oktarz Wielki utarzowanego Lana Jerusa, w Jona Bremen. Dan.

Delto. P^o Antoniego

Delto. P^o Agnieszki Panny. Aud. i. n. l. i. u. y

Delto. P^o Anny w Pafelicy

Delto. P^o Jozefa Opieki

Firantki.

Firantki Witeylowych czerwonych par

Delto - Jarowych par

Delto. Muslinowych par

Delto. Bialtych Materyalnych

Delto - Miennicy Witeyli par

Delto. Puchem przerabianych para

Delto - Witeylowych w paslu bialte para

Delto Pulienel na puzle

Antepedica.

U Wielkiego Uktara Antepedii^{om} bialte

U P^o Antoniego Delto Delto

Orl. Napiw. Ganny Antepediz ze Starowielicy Matery 1
 u P. Anny — Datto — — — — — 1.
 Carne Antepedizum — — — — — 1.

Prucyfixy.

Prucyfixow darych Groceffonalnych — — — — — 2.
 Datto Mnieyszych na Otwarach Stoiacych — — — — — 7
Choragwie.

Choragwieo Katobna daria — — — — — 1.
 Datto Mnieyszych Groceffonalnych — — — — — 6.
 Baldachira Materyalny — — — — — 1.
 Umbrialulum Aftowane wto czloz — — — — — 1
 Towalnicio Aftowanym — — — — — 2.

Mosiadz.

Vociotio od Swieconey Wody — — — — — 2.
 Trybulan — — — — — 1.

Miedz.

Vociotek w Chrzecielnicy nowo pobielany — — — — — 1
 Imbryzel do Wody w Zachrystyi — — — — — 1.
 Kapelusz od Swie robienia — — — — — 1.

Cyna.

Vascula ad Olea Sacra ~~matery~~ — — — — — 1.
 Lichtany darych — — — — — 8.
 Datto Matych — — — — — 10.
 Luttia — — — — — 1.

Dzwony.

Dzwonow przy Otwarach matych — — — — — 5.
 Pygnach — — — — — 1.
 Iny Zalory styi Dzwonek — — — — — 1.
 w Dzwonicy Dzwonow wiszacych — — — — — 2.
 Datto Datto Na ziemi Stoiacy wallei — — — — — 1.

Item Dalze Kontynuacja Przewy

Petal

Siarku.

Maszynki duzych	3
Detto Pulwialnych	3
Detto Agentli	3
Detto Krotechiz mowa	1
Detto Graduat	1
Detto Antyfonan	1
Detto Brewiany	2
Detto Ewangeliumi na Boze Ciota	1
Detto Ewangelika na iaty Pohl	1
Organ na Glosow diewice	1

Drewniane Przewy.

Szafa w Zachrystyi	1
Detto Mata	1
Stol duzy Detto	1
Detto pod tym ze Stolem Prusladow	12
Wronfesyonat	1
Lawel	9
Wnecsto wybite Sabinem	1
Detto Starych	2
Trumna do Witalfellu wybita czerwonym baralunem	1
Katonoio czerwonych Sulinnych	3
Dywidowio na gradusach	5
Lampa Szilanna na Prosciele wiszaca	1
Ludetta od Chosty i drewniane	1

Zelastwo.

Forma do Optathow pierzenia	1
Mlodzieny do Szelania	2
Wropidet	2
Perurcluya	1
Paschat woslowy	1
Obrarow Procsyonalnych	4
Wazonikow Szilannych na Cymborium Storg'cy ch	2

Niniey wyrazony spisek w Kancelaryi Biegskiej jako notelnie
 jest spisany z tego własna porządku dnia 6. Okt. 1816.
 Rektor w Sierzechewach.

Alfon. Agnieszkowski Sierzechowski
 Dygnia

Antoni Laszewski Organista Sierzechowski

Presentatum et Verificatum sub tempore Visitacionis in loco
 Sierzechowy peracta die 6 Oct. 1816 anno

Joannes Podgolski Decanus Raversii

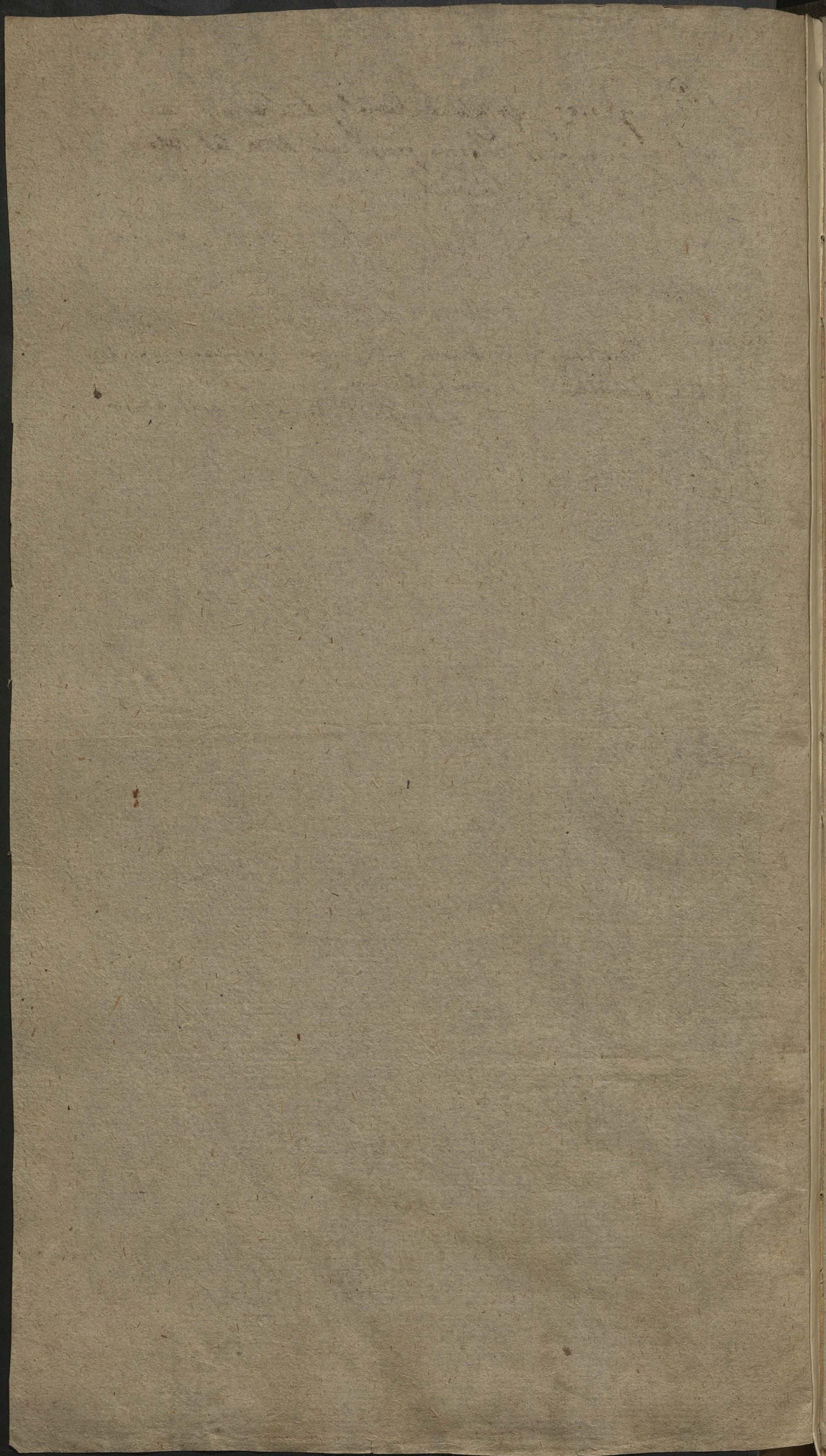

Inwentarz
 Księstwa Wiedeńskiego
 i wszelkich sprzętów, tudzież Rucho-
 mości gospodarskich.
 Pisanym roku 1816 tym
 Dnia 30 Wześnia.

Kro Dro

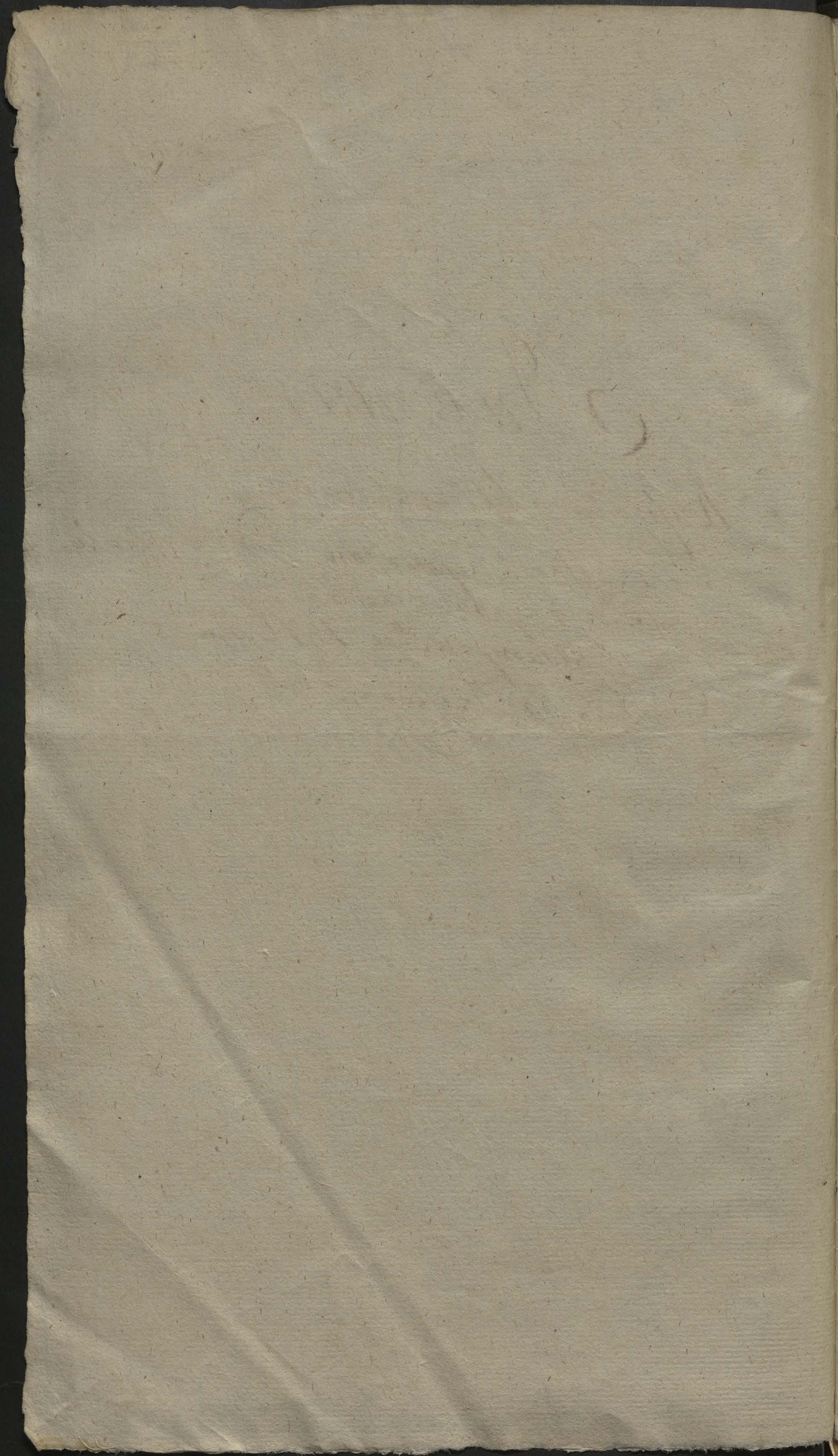

I.

Srebro.

- 1. Kielichow srebrnych wystawianych wewn: i zew 2
- 2. Ditto srebrny wystawiany wewn: i zew 1.
- 3. Lampa mata srebrna przed oltarem z tani 1.
- 4. Krzyz srebrny z wyrzezanemi gatkami
i czymi koncami nad wiezianym postumie 1.
- 5. Sukiutka od N. Panny wazga 2. 1.
- 6. Paszeczka do chorych mata 1.

In Summa Srebro 7.

II.

Kompozycja.

- 1. Monstrancja wysokości tokia 1.
- 2. Paszka w Cyborium z Sukiutka 1.

In Summa 2.

III.

Mosiadz.

- 1. Krzyz procesyjony z kamikami Czeski 1.
- 2. Dzwonki matych do bursy 2.
- 3. Ditto przy Oltaru 1.

In Summa 4.

IV.

Miedz.

- 1. Kociołkow do wody w Chrochlinie i do aspu 2.
- 2. Turybulacz z tawruszkami mosiadezmi 1.

In Summa 3.

V.

Cyna

- 1. Lichtary tokiowych 2.
- 2. Ditto przy cwierniowych 6.
- 3. Du cwierniowych 2.
- 4. Vascula ad olea sacra novo sprawione 1.

In Summa 11.

Apparaty 11

Apparaty

Kolor
Biały

1. Ornat biały z materji tureckiej soleney w kwiaty różne, ze wysztykiem resfirizy tami 1.
2. Ornat biały z materji drobnej haftowany w kształt pszczoły ze wysztykiem rekwiizytami 1.
3. Ornat z materji białej w paszki i pasami i edwienem zielono wysztykowanem 1.
4. Ornat z materji lamowej z kwiatami złotemi 1.
5. Ornat z materji mieniano kwiecistej 1.
6. Ornat biały z kolumną orzechową popurpaną 1.
7. Ornat z kolumną białą, boki w kwiaty zielone bez stoty i velum 1.

In Summa Situk. 7.

Kolor
Czerwony

1. Ornat z aksamitu z galonkami sztychów białemi 1.
2. Dalmatyki z podobnej materji 2.
3. Ornat adamski z galonkami białemi sztychów ze wysztykiem 1.
4. Ornat z bokami zielonemi, kolumną czerwoną gradientową, stota i manipulanem 1.
5. Ornat z bokami orzechową złotemi, kolumną czerwoną w kwiaty różne, bez wysztyku 1.
6. Ornat czerwony z bokami w kwiatki drobne koloru złotego, kolumną niebieską stary, stota 1.
7. Ornat z bokami bladorożowemi, kolumną w kwiaty duże niebieskie i ptomienie, stota i manipulan 1.
8. Ornat fioletowo różowy w kwiaty białe ze wysztykiem 1.

In Summa 9.

Kolor
Zielony

1. Ornat adamski z galonkami po środku sztychowanymi po bokach także ze wysztykiem bez velum 1.
2. Ditto ciemno zielony z galonkami sztychów ze wysztykiem 1.
3. Do niebieski z kolumną w kwiaty zielone z bokami ze wysztykiem 1.

In Summa 3.

Kolor
Czarny

1. Ornat Atlasowy z kolumną fioletową popurpaną ze wysztykiem 1.
2. Ditto z głowkami tropicami białymi wysztykowanymi sto orzechowe 1.

Papy

In Summa 4.

1. Biała z bokami białemi w paszki różowe z galonkami sztychowanymi, tyłem ciemnozielonym w kwiaty złote 1.
2. Papa różowa aksamitna, z bokami igłami kwiaty złote 1.
3. Do bladorożowa z bokami niebieskimi adamski 1.
4. Papa złotobna z bokami białemi 1.

In Summa 4.

Bielizna

Alby

- 1. Pocienna dobra z koronkami szerokiemi, kitemi rozomym podstęga 1.
- 2. Ditto dobra, ze szlakami wyszywanymi w wino i grona 1.
- 3. Ditto dobra z koronkami szerokiemi i dotu ię nowow nowo sprawiana teraz kitemi 1.
- 4. Albo kartonowa z koronkami szerokiemi niepodstęga 1.
- 5. Du Du z koronkami szerokiemi i statnem podstęga 1.
- 6. Du Pocienna wzywana z koronkami wężkiemi 1.

In Summa 6.

Obrusy

- 1. Obrus kartonowy z koronkami i fraudzelk 1.
- 2. Du Pocienny z galbanami kartonowemi 1.
- 3. Du Ditto ze szlakami w wino i grona 1.
- 4. Du Du w kwiaty buraczki wyszywane 1.
- 5. Du Du z koronkami niepodstęga 1.
- 6. Dobrze wyszyte 15.
- 7. Obrusow starych cieplych sztych 3.
- 8. Du Du grubszych 13.

In Summa 21.

Korporaty

- 1. Korporatow cieplych kartonowych z koronkami 10.
- 2. Du Pocienny cieplych z koronkami 5.
- 3. Du Du cieplych 3.
- 4. Du Du statem haftowanych 5.

In Summa 23.

Humeryty

- 1. Humeratow wzywanych 4.
- 2. Nowo sprawionych w tym roku 4.

In Summa 8.

Puryfikatory

- 1. Puryfikatory dawniejszych cieplych kartonowych z koronkami 15.
- 2. Du nowych teraz sprawionych pocien: cieplych 12.

In Summa 27.

Puryfikatory katery

- 1. Starych wzywanych pocienny sztych 5.
- 2. Nowych teraz sprawionych w dobrych pocien 4.

In Summa 9.

Pzamierny

Rezimienki 1.^o Starych używanych 2.
2.^o Rezimienki do Lawatona nowych teraz 2.

In Summa 4.

Womestki

1.^o Womestek ptociunych uciutych, jedna z ko-
ronkami szerokimi bez pudrowia
Dwie zai z koronkami szerszymi 3.
2.^o Ditto dla serwitów ptociunych 4.

In Summa 7.

Paski Pasków ad cingulum różnego koloru i białe 4.

In Summa 4.

Chorągwi

Chorągwi z obrzami olejno malowanymi 5
Dla katedra 1.

In Summa 6.

Mszaki

1.^o Mszaki starych 4.
2.^o Ditto katedra 1.
3.^o Do nowo sprawionych 2.
4.^o Do nowo przybyty teraz codzienny 1.

In Summa 8.

Brewi-
arne.

Brewiarz dawny dla Organistego na chr 1.

Agendy 1.^o Agenda wigpa, sta 1.
2.^o Agenda mata sta 1.

3.^o Do seppa 1.
4.^o Do nowo sprawiona teraz 1.
5.^o Kanoniat na chone sty 1.

In Summa 5.

Dzwony

1.^o Dzwonów na wieży murwaney pod dachem
na w okrygu wpuścić spizowe 2.
2.^o Dzwonków matych przy Oltarach spizowych 2.
3.^o Do zetaony 1.
4.^o Sygnatorka w wieży kofista spizowa 1.
5.^o Dzwonek przy kalydziej spizowy 1.

In Summa 7.

- Baldach Baldach Dwóch drgikach sześcioramiennych, czerwono malowanych; botki z damaszkowego różowego i wiewszek z gatkami koloru perła 1.
2. Stłobona sześcioramienna, nieportaciana, aksamitowa malowana przepięknie zrobiona 1.
3. Lawetki drewnianej sztalerskiej roboty 13.
4. Do 4 w prezbiterium, mozaikowa robota 2.
5. Korpusek stary z drzewkami i okienkami 1.
6. Korpusek przepiękny 1.
7. Rezurekcyja z kostkowanymi 1.
8. Katedra o gradusach trzech stron 1.
9. Trumna żelazna s. Władysława króla 2.
- Brackie 10. Kolumna do Lamp 4.

- Amputki Dawniejszych par 2.
- Nowo kupionych teraz par 4.

- Latarnie Latarnie blaszanych zielono malowanych i po krawędziach rytowanych 4.

- Oltarz Oltarzów: 1. Wielki w mozaikę, obraz N. P. M. Assumpta. a coram S. Petrus et S. Paulus 1.
2. Transfigurationis Dni w mozaikę 1.
3. Sto Anna, w mozaikę 1.

- Organ Organ z głośnią dobrą, fortek miedzi wypracowane nakładem zarządowcy 1.

- Bursy 1. Koloru orzechowego dawna 1.
2. Nowo spramiana, wzorowa z miedzianymi 1.
3. Do 3 kolorowa z tym jedwabianą i sztalerską nową 1.

Specificatio ad calcem

Inwentarz Krolowey, czyli Perpeda

1º	Koni gniadych lat 18 starych, po kuytawcy p... wionych, a potemu zamienionych	2.
2º	Wot czerwony stary lat 9	1.
3º	Krowa ptowa po kuytawcy zostawiona lat 4.	1.
4º	Maiora biata stara	1.
5º	Maiorka mloda	1.
6º	Wozisko o trzech kotach dwa kute przed a jedno tył	1.
7º	Brona stara drewniana sta	1.
8º	Stuy stary bez leniesca z kutekami z temi	1.
9º	Radto bez radliny	1.
10º	Stot o czterech nogach na plebanii	1.
11º	Stotek drewniany o trzech nogach	1.

Przybyto. wtawnym nakladem

		Cena
1º	Wot czerwony tyty lat 4	1 100.
2º	Klacz kasztanowata lat 8	1 200.
3º	Ogieńek kasztanowaty lat 6	1 270.
4º	Trzody szuk	9.
5º	Ciotkow po lat 3 1/2	3. 290.
6º	Buczkiw, jeden czerwony tyty, drugi sivy po rok	2. 100.
7º	Cielat	2. 130.
8º	Krowa gniada tyty	1 100.
9º	Wozow kutych	2. 100.
10º	Bron drewnianych	4. 6.
11º	Ditto zelaznych	2. 24.
12º	Placizca z zelazami	1 16.
13º	Sickier	2. 10.
14º	Pita do rzniecia drzewa poprzeczna	1 16.
15º	Smidrow zawiazany	3. 12.
16º	Zawiazki do drzewa	1 12.
17º	Pitka rezna	1 9.
18º	Sickiera do bezumania stupow	1 27.
19º	Topor wiejski i sznur	1. 12.
20º	Dzoto mnieysze i wykpe	2. 16.
21º	Sickacz czyli tasak	1 13.
22º	Sickacz do kapusty	1 13.
23º	Chomst z klepocznymi parami	4 190.
24º	Lice surmowone kryzowe	1 18.
25º	Linck do drzewa	2. 10.
26º	Fas do zbozia	4. 16.
27º	Moda do kapusty nowa	1. 10.
28º	Klod wiazany	2. 12.
29º	Podstoga w stajni nowa i stob	1 48.
30º	Podstoga w domu Pleban'skim nowa	1 36.
31º	Okna nowe z oknicami	1 78.

Latus fait, 178. 2542.

155

Klote. — 2542.

Transport przybytych —

32.	Stolików pótokrętych	2.	18.
33.	Ditto sprastyk	2.	10.
34.	Łozko na wzór kanapy	1.	10.
35.	Ditto ordynaryjne	1.	5.
36.	Kredensik i sześć kredensetek	7.	56.
37.	Kredensetek materya pokrytych	2.	12.
38.	Kowal od roboty kuto wrót stodot.	1.	36.
39.	Gouty na dach mieszkania Plebaniskiego	1.	32.
40.	Ogrodzienie ptaków	1.	100.
41.	Porzystawienie wniyścia wtyłe domu Pleba	1.	12.
42.	Wybielenie domu Plebaniskiego	1.	16.
43.	Porzystawienie okienka na trawę	1.	12.
44.	Wprowadzenie kawiarni i aręgu	1.	360.

Summa wydatku wstawnego na Probosza 3929.

Wydatek na koscioł i zakrytych 20.

1.	Ornat rekwizyty nowy — zauszotkiem	1.	36.
2.	Sporządzenie Ornatów czterech	1.	24.
3.	Alba ptocienna nowa z koronkami szerokiemi	1.	36.
4.	Komieszka ptocienna nowa z koronkami szerokiemi	1.	18.
5.	Korporatów nowych ptociennych	4.	6.
6.	Purpikabony nowych ptociennych	4.	2.
7.	Bezmiazków do lawatera	3.	6.
8.	Bezmiazków do ottandis	4.	6.
9.	Hummeratów nowych ptociennych	4.	17.
10.	Mszat używany cudziemu	1.	9.
11.	Okienka matca	2.	5.
12.	Bursy do chępek	2.	18.
13.	Lampki do zakrytych nowy o idęciu kłosa	1.	12.
14.	Okno w wieży nad kosciołem z barci	1.	10.
15.	Drzwiaki przywrócić cmentarka nowe ad pstrony	1.	9.
16.	Oklejenie mitchów przy Organie	1.	28.
17.	Naprawa okna nad Chorem	1.	7.

Summa Ogólna wydatku wstawnego 20. 3949.

X. Mikolaj Drużbalki Proboszcz Bełkoffki
Administrator Kosciola Ujazdowskiego

Productum sub tempus Visitationis in loco Ujazd peracta Die Ima
mensis Octobris 1816 anno — Joannes Podgórski Decanus Raveris.



