

Tabule affoncy cu canot & fa
Ston sur aycoici planca & canoldy
& l'xtus theorie planti

Tabule Affoncy en Camions
Sampulm sup Theorie Planti & Anst
Exfordy
Theorie Planti

459

N. Inv. 459

Dat p m^g Macha de Sanspaw p hbrna
dom⁹ Aristaz

Tabula

Tabula alphonsi
palea & terre plane
ad a m^o ar noldi
am^o

13

Si plures eclipses fieri possunt...
 Si a 10 usque ad 20 et magis...
 Si a 20 usque ad 30 et magis...
 Si a 30 usque ad 40 et magis...
 Si a 40 usque ad 50 et magis...
 Si a 50 usque ad 60 et magis...
 Si a 60 usque ad 70 et magis...
 Si a 70 usque ad 80 et magis...
 Si a 80 usque ad 90 et magis...
 Si a 90 usque ad 100 et magis...

1	magis	10
2	magis	20
3	magis	30
4	magis	40
5	magis	50
6	magis	60
7	magis	70
8	magis	80
9	magis	90
10	magis	100

Ymoir domi

Si plures eclipses fieri possunt...
 Si a 10 usque ad 20 et magis...
 Si a 20 usque ad 30 et magis...
 Si a 30 usque ad 40 et magis...
 Si a 40 usque ad 50 et magis...
 Si a 50 usque ad 60 et magis...
 Si a 60 usque ad 70 et magis...
 Si a 70 usque ad 80 et magis...
 Si a 80 usque ad 90 et magis...
 Si a 90 usque ad 100 et magis...

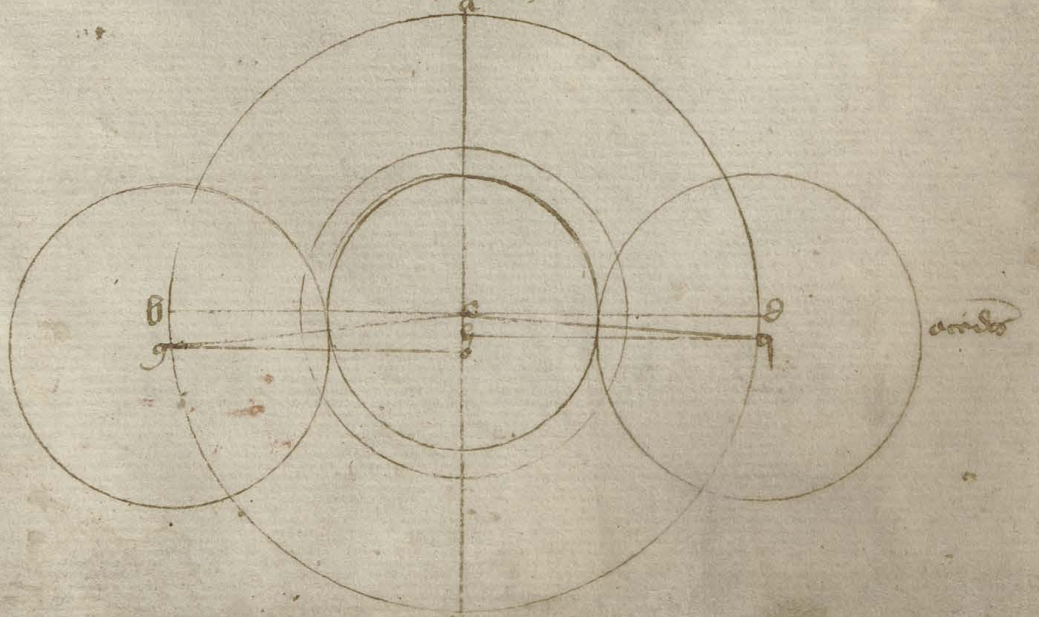

2 in 19 5

2

Veni modo sal z lue d v hpru z pmda sal z lue z vbe te gures z appy phoc tald dno d
 ato pul ipho t e g ue hae talu d ed md z p dvesti i m pte acc qe d dno dno pul
 qd qor e p d dvesti i m pte acc qe d dno dno pul
 dia ne ad avu p dgon z acc z qe d dno dno pul
 z hna dno dno acc pte pte
 g ad d ato pul qd dno dno pul vte in ad go dno dno pul
 p qd angz talu z dno dno pul dno dno pul qe d dno dno pul
 m m pul si fite hor fa p dno dno pul
 qe dno in angz dno dno pul dno dno pul qe d dno dno pul
 loo sin acc dno dno pul dno dno pul dno dno pul
 dno dno in acc opand pte dno dno pul dno dno pul
 dno dno h p dno dno pul h p dno dno pul
 q p dno dno pul dno dno pul dno dno pul
 m m lara vai vbe z dno dno pul
 pte a pmda vbe z dno dno pul
 h p q dno dno pul dno dno pul qe d dno dno pul
 lue p dno dno pul qe d dno dno pul
 talu dno dno pul dno dno pul dno dno pul
 impleto p lra 107 dno dno pul 1332

ansuo

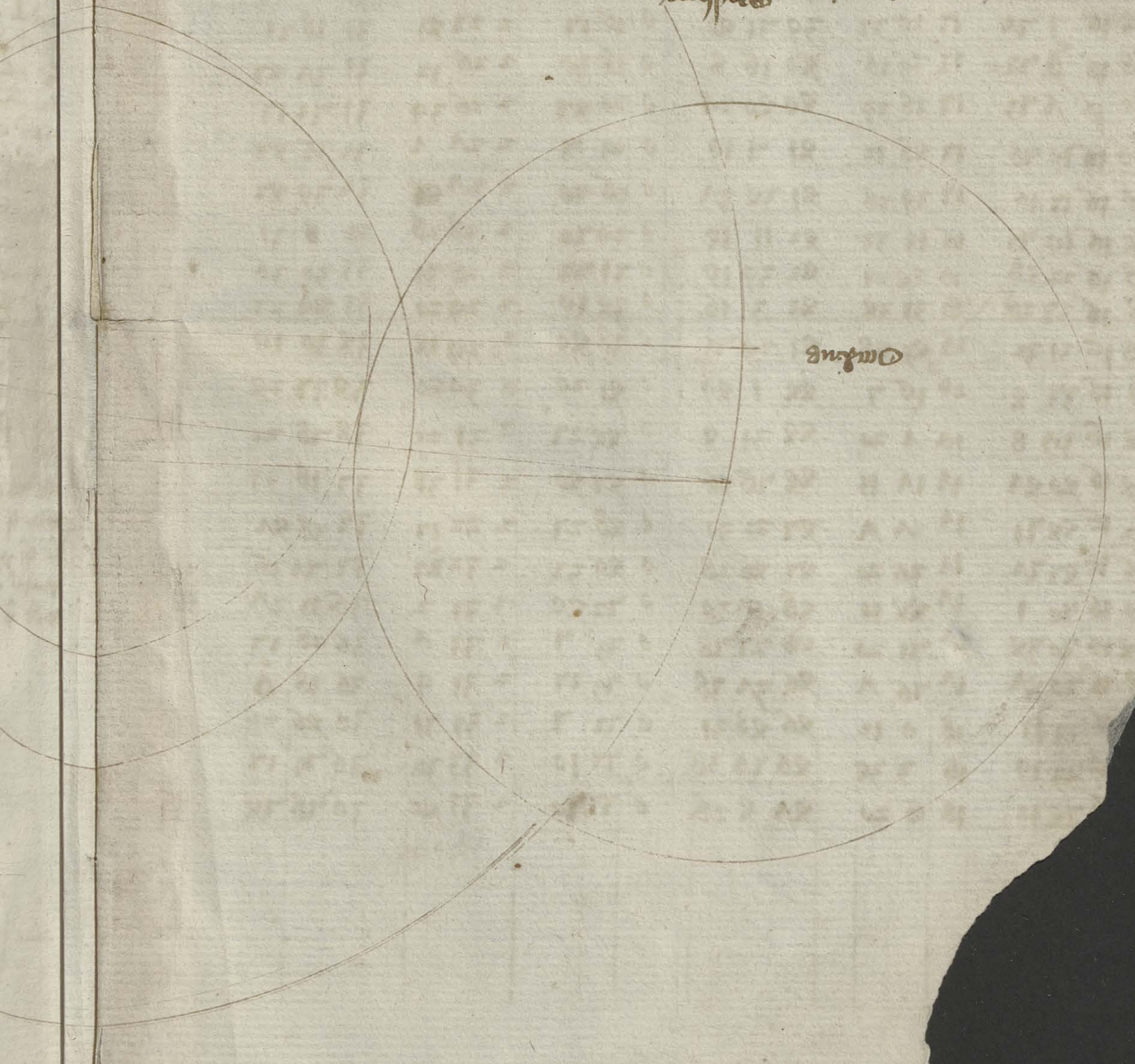

linea un' dicit' solis			dicit' luc			dicit' umbra			vada' vbi			quoto sol			motu lune		
0	1	2	0	1	2	0	1	2	0	1	2	0	1	2	0	1	2
0	360	17 20 30	12 30 7	31 22 13	0 0 0	2 22 30	29 31 13										
5	312	17 20 28	12 31 1	31 22 12	0 0 17	2 22 33	29 30 19										
12	288	17 21 3	12 32 29	31 22 21	0 27	2 22 37	29 29 5										
18	282	17 21 23	12 32 32	31 23 21	0 20	2 22 38	29 28 10										
22	336	17 23 17	12 31 16	38 0 72	0 2 7	2 22 41	29 27 21										
30	330	17 23 21	12 21 1	38 10 39	0 3 21	2 23 17	29 26 31										
35	322	17 23 12	12 21 21	38 22 10	0 7 37	2 23 21	30 8 32										
22	318	17 23 31	12 20 22	38 36 21	0 6 14	2 23 22	30 19 23										
28	312	17 21 10	12 21 2	38 42 11	0 8 17	2 22 1	30 32 17										
72	366	17 22 8	12 2 12	39 10 27	0 10 20	2 22 32	30 26 73										
60	200	17 21 73	12 12 3	39 31 20	0 13 10	2 21 8	31 2 77										
56	292	16 1 71	12 19 73	39 41 22	0 16 17	2 21 23	31 18 77										
12	288	16 2 77	12 29 11	20 16 8	0 18 30	2 26 12	31 31 27										
18	282	16 1 73	12 38 39	20 20 29	0 20 27	2 26 39	31 71 17										
82	216	16 10 78	12 28 12	21 7 19	0 23 7	2 21 1	32 16 27										
90	210	16 17 16	12 29 28	21 32 31	0 26 20	2 21 26	32 39 27										
96	262	16 19 73	16 13 33	22 11 12	0 29 70	2 28 28	33 8 31										
102	218	16 22 38	16 22 21	22 39 19	0 31 27	2 28 73	33 30 36										
108	212	16 27 36	16 33 32	23 3 16	0 32 10	2 29 20	33 29 27										
112	226	16 31 32	16 23 28	23 29 73	0 38 20	2 29 12	32 10 19										
120	220	16 37 2	16 16 7	22 1 29	0 21 20	2 30 26	32 37 22										
126	232	16 39 8	12 1 20	22 31 2	0 22 27	2 31 23	32 18 23										
132	228	16 20 21	11 11 13	22 16 26	0 27 20	2 31 38	31 18 37										
138	222	16 22 71	11 21 2	27 22 30	0 28 27	2 32 17	31 38 21										
22	216	16 27 71	11 36 20	27 26 28	0 29 37	2 32 27	31 71 36										
210	16 70 1	11 22 10	26 6 70	0 72 20	2 33 2	36 13 31											
202	16 70 32	11 71 20	26 27 78	0 73 7	2 33 1	36 28 17											
16	70 21	11 76 1	26 31 78	0 73 17	2 33 9	36 38 0											
16 73 13	18 0 12	26 25 31	0 71 7	2 33 31	36 26 22												
16 73 19	18 3 32	26 21 16	0 71 10	2 33 32	36 7 17												
72 12	18 6 20	21 2 28	0 71 20	2 33 20	36 18 22												

p[er] h[oc]
 30 f[ol]
 m[er]ita
 m[er]ito
 3 m[er]
 613
 qu[od]
 v[er]o
 7 no
 14 60
 60 16
 2 20
 9 20
 m[er]ita
 2 20
 11 10
 12 10
 13 10
 14 10
 15 10
 16 10
 17 10
 18 10
 19 10
 20 10
 21 10
 22 10
 23 10
 24 10
 25 10
 26 10
 27 10
 28 10
 29 10
 30 10
 31 10
 32 10
 33 10
 34 10
 35 10
 36 10
 37 10
 38 10
 39 10
 40 10
 41 10
 42 10
 43 10
 44 10
 45 10
 46 10
 47 10
 48 10
 49 10
 50 10
 51 10
 52 10
 53 10
 54 10
 55 10
 56 10
 57 10
 58 10
 59 10
 60 10
 61 10
 62 10
 63 10
 64 10
 65 10
 66 10
 67 10
 68 10
 69 10
 70 10
 71 10
 72 10
 73 10
 74 10
 75 10
 76 10
 77 10
 78 10
 79 10
 80 10
 81 10
 82 10
 83 10
 84 10
 85 10
 86 10
 87 10
 88 10
 89 10
 90 10
 91 10
 92 10
 93 10
 94 10
 95 10
 96 10
 97 10
 98 10
 99 10
 100 10

Prout obliquus q' signis m
mpt' dicit' m p' r' p' g' p' p' m
q' d' q' d' h' h' 60 g' d' g' r' q' d' h' p' g' y
p' h' r' d' v' a' l' z' d' u' o' p' i' g' q' u' i' a' q' u' i' d' h' h' g' y
30 g' d' u' s' g' d' u' s' a' t' q' u' i' s' d' u' i' d' i' u' y' 60
m' i' t' a' q' d' h' v' o' m' i' t' u' m' y' 60 z' r' z' p' l' i' e' y
y' 60 z' e' r' p' a' d' e' m' p' z' q' u' o' p' l' a' z' 60 z'
z' m' t' p' e' q' a' n' g' d' u' i' m' y' 36 r' d' i' e' s
60 z' q' u' i' s' z' h' y' u' o' c' a' n' t' p' u' i' a' m' a' s' t' r' u' a
q' u' o' y' 60 s' i' n' t' v' y' y' y' 60 a' u' t' z' s' i' n' t'
v' y' y' y' 60 v' o' t' r' a' v' y' q' u' i' d' z' q' u' i' d' z'
g' r' o' u' i' s' p' a' d' e' n' l' i' g' d' u' o' d' h' a' u' t' p' u' i' d' z' r'
y' 60 m' i' t' a' d' i' o' z' p' l' a' z' a' l' i' a' d' o' m' i' n' y' z'
h' a' r' a' s' z' q' d' h' m' i' t' u' d' d' i' e' i' d' i' r' y' 60 p' u' i' d' a'
z' i' d' i' e' i' z' q' d' h' v' y' y' 60 t' r' a' d' i' e' i' z'
g' r' e' q' u' e' e' r' q' u' e' l' i' g' o' r' a' d' i' o' p' l' i' e' y' 60 m'
m' i' t' a' z' s' t' a' m' y' m' i' t' a' p' e' m' o' i' n' m' i' t' d' i' e' s
z' q' d' h' m' i' t' u' d' h' o' c' y' 60 z' h' o' c' z' a' s' 60 e' r' m' e'
i' l' l' a' q' u' e' d' a' d' i' u' m' i' n' t' e' g' r' a' p' s' p' i' g' z' g' d' u' s
a' l' i' a' a' u' t' d' i' u' s' f' r' a' c' t' i' o' n' e' s' p' d' m' i' t' a' z' z' a' s'
d' i' y' a' u' t' h' y' o' p' e' p' r' i' s' s' a' c' a' p' z' o' e'
d' i' u' i' c' e' z' f' e' s' p' a' c' t' i' u' z' d' e' q' u' i' d' z' a' s'
a' d' d' i' c' i' o' n' e' a' d' i' u' i' c' e' z' s' u' b' t' r' a' c' t' i' o' n' e' a' b' i' u' i' c' e'
a' l' i' y' b' a' z' m' o' i' s' m' i' s' o' p' e' f' r' a' c' t' i' o' n' i' p' h' i' a' z' z'
z' h' a' t' m' e' t' r' o' s' u' b' t' a' x' a' t' d' e' p' h' i' e' f' f' r' a' c' t' i' o'
m' l' g' z' u' o' d' e' r' i' g' a' l' i' b' g' q' u' o' i' d' e' o' a' b' i' u' i' c' e'
m' o' q' u' a' d' p' r' i' m' y' a' p' z' u' o' s' u' n' t' v' a' l' e' s' a' d'
l' i' c' o' v' a' l' e' a' t' p' m' e' s' i' m' i' l' i' t' u' d' i' d' i' a' u' e' r' z'
a' u' l' i' u' s' s' t' e' l' l' a' z' p' a' r' t' y' s' p' i' s' s' i' t' u' d' i' n' u' b' i' s'
z' a' t' t' e' n' u' m' i' n' d' i' s' t' a' n' c' i' a' s' a' u' i' s' d' i' o' l' i' s' t'
a' l' i' e' q' u' o' i' d' e' o' u' a' p' p' e' a' c' t' i' u' m' i' n' h' a' c' p' r' a'
s' t' a' r' e' f' r' a' c' t' i' o' n' e' s' d' i' u' e' d' e' a' u' t' p' r' o' d' y'
z' r' e' d' u' c' t' o' a' d' d' i' c' i' o' n' e' s' p' r' i' m' o' m' e' d' i' a' s' d' u' p' l' e'
m' i' t' a' s' d' u' i' s' i' o' z' r' a' d' i' c' i' u' s' e' x' t' r' a' s' c' i' m' u' n' i' u' s'
v' a' l' e' s' q' u' i' q' u' a' d' i' u' i' c' e' s'

z' r' e' d' u' c' t' o' m' i' n' o' r' d' u' i' s' z' e' d' u' i' c' e' f'
s' u' b' e' a' d' v' o' l' l' o' c' a' s' v' y' m' f' r' a' c' t' i' o' n' i' b' g'
p' h' i' e' f' s' e' l' i' u' s' m' i' n' a' t' o' r' s' e' l' i' c' i' t' a' z' d' e' p' d' e'
u' o' m' i' n' a' t' a' e' r' z' d' i' e' v' o' l' u' i' s' r' e' d' u' c' t' e' m'
r' e' g' r' a' a' d' m' i' n' u' a' t' p' h' i' e' s' q' u' e' s' a' n' g' y' p' o'
u' o' s' m' i' n' i' s' t' r' a' f' r' a' c' t' i' o' n' i' p' s' u' a' s' d' i' a' z' z' e'
f' i' n' i' t' u' r' i' p' e' r' p' l' i' e' a' m' u' l' t' i' p' l' i' c' a' t' m' y' p' e' r' z' y'
60 z' p' d' u' c' t' o' a' d' d' e' s' m' y' g' d' u' i' d' y' o' r' d' i' n' e'
z' r' e' d' u' c' t' o' v' o' s' u' n' t' p' i' g' q' u' i' a' m' u' l' t' i' p' l' i' c' i' o' l' i' g' y'

z' o' r' e' d' d' e' s' m' y' g' d' u' i' d' z' h' e' b' i' s' g' d' y' z' e' s' s' o' n'
m' u' l' t' i' p' l' i' c' a' t' y' 60 z' p' d' u' c' t' o' a' d' d' e' s' m' y' m' i' n' o' r'
y' o' r' d' i' n' e' q' u' e' i' n' o' r' z' h' e' b' i' s' m' i' n' o' r' q' u' e' i' n' i'
m' u' l' t' i' p' l' i' c' a' t' y' 60 z' p' d' u' c' t' o' a' d' d' e' s' m' y' s' e' c' u' n' d' o'
y' o' r' d' i' n' e' q' u' e' i' n' o' r' z' h' e' b' i' s' z' q' u' e' i' n' i' m' u' l' t' i'
p' l' i' c' a' t' y' 60 z' m' i' n' o' r' p' u' e' n' t' a' d' d' e' s' m' y'
t' r' i' c' i' o' z' h' e' b' i' s' i' n' a' z' p' a' d' a' s' u' s' q' u' e'
p' a' d' i' e' m' p' r' i' m' i' s' o' r' d' i' n' e' m' i' n' o' r' z' s' e'
z' e' z' i' z' 60 z' v' o' m' i' n' o' r' p' p' o' i' t' o' s' o' r' d' i' n' e'
g' d' u' s' m' u' l' t' i' p' l' i' c' a' t' y' 60 z' p' d' u' c' t' o' a' d'
d' e' s' m' y' m' i' n' o' r' z' h' e' b' i' s' m' i' n' o' r' q' u' e' i' n' i' m' u' l' t' i'
l' i' c' a' t' y' 60 z' p' d' u' c' t' o' a' d' d' e' s' m' y' s' e' c' u' n' d' o'
z' e' z' i' z' 60 z' v' o' m' i' n' o' r' p' p' o' i' t' o' s' o' r' d' i' n' e'
s' e' p' r' o' p' o' s' i' t' a' m' c' e' l' l' i' s' f' r' a' c' t' i' o' n' i' b' g' m' u' l' t' i' p' l' i'
m' i' n' o' r' y' 60 z' p' d' u' c' t' o' a' d' d' e' s' m' y' p' o' s'
z' i' t' o' z' z' p' m' i' n' o' r' p' u' e' n' t' e' d' e' i' l' l' u' s' d' u' o' s' p'
a' u' t' d' u' o' s' p' z' m' i' n' o' r' q' u' e' v' l' a' s' z' a' d' m' i' n' u' a' t'
u' t' h' y' z' e' z' i' z' 60 z' v' o' v' o' l' u' i' s' e' x' p' o'
p' h' i' e' s' f' r' a' c' t' i' o' n' e' s' a' d' m' i' n' o' r' z' r' e' d' u' c' t' e' s' d' i'
d' e' s' m' i' n' a' t' o' r' z' y' 60 z' p' q' u' i' d' f' r' a' c' t' i' o' n' e'
e' i' t' m' i' n' o' r' f' r' a' c' t' i' o' n' i' d' e' i' l' l' u' s' d' u' o' s' p' a' u'
e' i' t' m' i' n' o' r' p' p' o' i' t' o' s' q' u' e' p' u' a' l' i' b' y' l' o' c' o' s' u' n' t'
z' r' m' y' d' u' o' s' t' a' n' t' e' q' u' e' n' t' u' s' m' i' n' o' r' d' i' d' e' s' p'
60 z' p' q' u' i' d' m' i' n' o' r' r' e' l' i' c' i' u' s' f' u' i' t' z' e'
m' i' n' o' r' f' r' a' c' t' i' o' n' i' d' e' u' o' m' i' n' a' t' a' f' r' a' c' t' i' o' n' e'
g' e' s' s' i' o' n' i' q' u' e' p' o' u' e' t' a' u' t' e' m' y' p' a' s' s' u' a' t'
z' s' u' s' f' u' i' s' s' i' d' i' t' a' z' m' i' n' o' r' m' i' n' o' r' g' r' e' u' i' t' d' e' s'
y' 60 z' s' i' d' u' i' d' i' s' q' u' o' d' p' u' a' b' i' s' a' d' p' o'
n' i' b' g' z' t' a' u' d' i' u' o' p' a' l' e' r' q' u' i' p' a' d' d' i' c' i' o' n'
p' a' d' e' p' u' e' n' d' d' a' t' o' m' i' n' o' r' p' u' l' t' i' d' i' s' p' o'
z' i' z' s' p' r' a' g' e' n' a' i' a' s' i' i' b' i' f' i' n' i' t' u' r' p' i' g' p' l' i' e' a' s'
p' e' r' q' u' i' a' m' i' n' o' r' i' s' f' o' r' z' a' l' o' p' o' s'
v' a' l' e' t' i' l' l' u' d' z' f' e' z' 16 z' 22. N' o' t' a' q' u' o' d'
y' a' s' t' r' o' n' o' m' i' c' a' p' u' e' n' t' n' o' b' p' l' u' r' i' b' g' d' u' s' q' u'
z' 60 q' u' o' d' m' i' n' o' r' g' d' u' i' d' t' o' r' d' i' n' e' p' a' l' i'
t' i' a' n' d' z' 60 z' i' s' i' d' u' i' d' i' a' q' u' e' z' e' s' p' l' i' e' a'
s' i' g' p' l' i' e' a' q' u' o' d' a' b' i' c' a' n' t' o' z' e' t' i' s' i' d' u' i' d' i' u' m'
l' o' c' o' s' u' o' q' u' e'

z' d' i' c' i' o' z' d' u' p' l' i' c' a' t' i' o' n' e' f' r' a' c' t' i' o' n' e' s'
d' u' p' l' i' c' a' t' i' o' n' e' a' d' i' u' i' c' e' a' g' g' r' e' s'
z' y' m' a' d' d' i' c' i' o' n' e' u' o' p' a' y' d' u' o' r' e' q' u' i' s' i' t'
z' p' u' e' p' o' n' i' a' d' p' l' a' c' i' t' a' z' e' i' s' t' o'
a' d' d' e' s' p' h' i' e' s' a' d' i' u' i' c' e' a' d'
f' r' a' c' t' i' o' n' e' z' m' i' n' o' r' z' p' s' t'

dras ponendo fractiones quibus subdant
cuius quos. et integra sub integris
si et ut pa sub p. m. ita p. m. r. y. s.
Et m. p. e. adde a fractionibus subdantibus
opando eo mo. q. d. d. m. y. a. l. e. p. l. s. m. o.
d. m. t. o. g. i. f. r. a. c. i. o. n. e. s. u. p. e. x. a. d. d. i. t. i. o. n. e.
ex. f. a. c. i. t. b. o. r. o. n. e. s. a. d. d. e. v. i. t. e. f. r. a. c. t. i. o. n. e.
m. b. q. p. r. e. d. e. n. t. i. b. u. s. u. s. u. s. s. u. m. m. a. d. r. a. d. i. s. i. d. u. a.
q. d. e. t. m. i. n. u. s. b. o. s. t. e. t. m. l. o. c. o. s. u. o. r. a. d. d. i. t. i. o. n. e.
a. d. d. i. t. i. o. n. e. q. u. i. b. u. s. f. r. a. c. t. i. o. n. e. s. q. u. i. b. u. s. d. e. n. o. t.
s. u. m. m. a. d. r. a. d. i. s. i. d. u. a. E. t. s. i. t. q. u. i. b. u. s. e. x. a. d. d. i. t. i. o. n. e.
d. u. o. n. e. q. u. i. d. e. x. e. s. s. i. t. b. o. r. o. n. e. a. d. d. e. n. t. i. a.
d. e. n. t. i. a. q. u. i. b. u. s. v. i. t. a. b. u. s. f. i. g. u. r. a. s. p. r. e. d. e. n. t. i. b. u. s.
u. s. u. s. s. u. m. m. a. d. r. a. d. i. s. i. d. u. a. r. a. d. i. s. i. d. u. a. s. i. f. u. b. s. i. g. n. a.
p. h. y. s. i. c. a. p. e. r. s. i. g. n. a. q. u. i. b. u. s. n. o. t. o. p. a. n. d. i. t.
p. 30. S. i. t. s. i. e. x. a. d. d. i. t. i. o. n. e. s. i. g. n. o. r. o. v. e.
m. i. n. u. s. p. l. u. r. i. s. f. i. g. n. a. p. 6. d. e. p. o. n. a. t. s. q. u. i. b. u. s.
e. t. r. e. s. i. d. u. a. p. o. n. a. t. m. l. o. c. o. s. i. g. n. o. r. a. t.
e. t. h. i. c. v. i. d. e. t. s. i. p. h. y. s. i. c. a. p. e. r. s. i. g. n. a. q. u. i. b. u. s.
n. o. t. o. p. a. n. d. i. t. c. o. r. p. o. r. e. s. p. e. r. s. i. g. n. a. t. t. e. d. e. n. t.
E. x. e. m. p. l. i. s. p. a. r. t. i. s. 7. 8. 9. 10. 11. m. i. n. u. s.
d. e. n. t. i. s. i. t. e. m. i. n. u. s. 1. 18. 21. 2. 3. E. t. c. o. d. e. s.
f. i. t. a. d. d. i. t. i. o. n. e. s. m. i. n. u. s. q. u. i. b. u. s. a. d. d. e. n. t. i. o.
h. o. s. a. d. m. o. d. o. e. t. c. o. r. p. o. r. e. s. f. r. a. c. t. i. o. n. e. s. e. t. s. i.
v. e. n. t. p. l. u. r. i. s. h. o. c. q. u. i. b. u. s. 29. d. e. p. o. n. a. t. d. e. n. t.
e. t. d. e. n. t. i. a. d. d. e. n. t. i. s. p. r. i. m. s. e. n. v. i. d. e. n. t. i. s. d. e. n. t.
d. e. n. t. i. s. p. r. e. d. e. n. t. i. b. u. s. E. t. s. i. e. x. e. s. s. i. t. b. o. r. o. n. e. s. i. m. a.
d. e. n. t. i. a. d. d. e. n. t. i. o. b. o. q. u. i. b. u. s. p. a. r. t. i. s. r. a. d. i. s. i. d. u. a.
m. i. n. u. s. p. r. i. m. s. p. r. e. d. e. n. t. i. s. u. s. u. s. a. d. q. u. i. b. u. s.
v. i. d. e. n. t. i. s. d. e. n. t. i. s. m. i. n. u. s. f. r. a. c. t. i. o. n. e. s.
m. a. i. o. r. i. s. a. d. m. i. n. o. r. e. s. e. x. e. s. s. i. v. e.
n. o. S. i. v. e. l. i. s. t. f. r. a. c. t. i. o. n. e. s. p. h. y. s. i. c. a. s. a. b.
m. i. n. u. s. p. r. i. m. s. e. t. s. i. t. f. r. a. c. t. i. o. n. e. s. p. s. u. a. s.
d. r. a. s. e. t. s. i. t. p. o. n. e. n. d. o. s. u. b. s. u. o. g. r. a. d. e. r. a. d. i. s. i. d. u. a.
f. r. a. c. t. i. o. n. e. s. m. i. n. u. s. a. m. i. n. u. s. p. a. a. p. i. s. q. u. i. b. u. s.
a. d. d. e. n. t. i. s. e. t. s. i. t. c. o. m. o. d. o. q. u. i. b. u. s. d. e. n. t. i. s. m. i. n. u. s.
q. u. i. b. u. s. t. u. s. a. p. r. i. m. s. a. p. r. i. m. s. f. r. a. c. t. i. o. n. e.
s. u. b. t. r. a. h. a. t. a. s. i. b. i. s. u. p. p. o. s. i. t. a. s. i. n. i. s.
a. d. d. e. n. t. i. a. m. a. i. o. r. S. i. n. i. t. m. i. n. o. r.
m. i. n. u. s. a. f. r. a. c. t. i. o. n. e. g. r. o. s. s. i. a. t.
e. t. s. i. t. p. e. q. u. i. b. u. s. v. a. l. y. b. o. r. e. s. p. e. r. s. i. t.

sequitur si aut mutua non possunt
a fractione inerte parti. quia ibi forte
fra. mutua vult ab auctori fractione
si pe. si no. v. r. a. d. a. d. e. t. r. a. p. i. a.
vultas. r. loco e. h. r. y. s. i. c. p. r. i. m. s. p. l. u. c.
q. u. a. r. 19. d. u. m. t. a. s. a. u. t. p. r. e. p. t. a. p. o. r. t. e. t.
v. l. e. n. t. q. e. v. a. l. y. b. o. r. e. v. l. o. c. i. a. q. u. i. b. u. s. f. i.
s. u. b. t. r. a. d. t. u. m. a. b. i. l. l. b. o. r. a. q. u. i. b. u. s.
d. e. s. i. s. u. b. t. r. a. d. s. u. b. t. r. a. d. m. i. n. u. s. p. r. i. m. s. e. t. r. e.
s. i. d. u. a. p. e. r. m. l. o. c. o. s. u. o. E. o. d. i. m. o. f. r. a. c. t. i. o.
m. a. l. i. o. l. o. c. o. f. r. a. c. t. i. o. n. e. s. i. n. e. r. t. e. p. a. r. t. e. t.
h. i. c. m. u. t. u. a. l. y. q. u. i. b. u. s. i. s. t. a. v. i. t. a. s. m. u. t. u. a.
t. a. u. t. v. a. l. y. b. o. r. e. v. l. e. n. t. i. s. i. n. m. u. t. u. a.
a. m. i. n. u. s. a. p. r. i. m. s. d. u. l. p. e. d. u. o. m. a. d. e. s.
p. s. i. p. a. u. t. p. r. i. m. s. p. u. b. l. i. c. i. a. p. i. s. t. u. r.
e. t. m. u. t. u. a. l. y. v. i. t. a. a. m. i. n. u. s. q. e. v. i. t. a. s.
v. a. l. y. b. o. r. e. v. l. e. n. t. i. s. u. t. d. e. n. t. i. s. E. t. s. i.
s. u. b. t. r. a. d. v. e. l. i. s. p. a. a. p. i. s. e. t. f. r. a. c. t. i. o.
u. o. p. o. s. s. s. u. b. t. r. a. d. a. s. s. u. p. p. o. s. i. t. a. t. o. q. u. i. b. u. s.
m. u. t. u. a. l. y. v. i. t. a. a. r. a. p. a. p. a. r. t. e. s. o. r. y.
s. u. p. p. o. s. i. t. o. r. y. q. e. p. r. i. m. s. v. a. l. y. 10. r. e. p. r. e. t. i. s.
e. t. s. i. t. f. r. a. c. t. i. o. c. o. m. o. d. o. q. u. i. b. u. s. d. e. n. t. i. s. m. i. n. u. s.
I. t. a. e. t. s. i. t. d. e. n. t. i. s. q. u. i. b. u. s. q. u. i. b. u. s. f. i. f. o. r. t. e.
q. u. i. b. u. s. u. o. p. u. e. s. u. b. t. r. a. d. a. s. s. u. p. p. o. s. i. t. i. s.
q. u. i. b. u. s. q. u. i. b. u. s. f. o. r. t. e. e. t. i. b. i. r. y. s. i. c. u. o. a. r. y.
m. i. n. u. s. e. t. i. b. i. m. a. i. o. r. t. u. r. m. u. t. u. a. l. y. v. i. t. a. s.
a. f. i. g. u. r. a. s. q. e. v. i. t. a. s. v. l. y. b. o. r. e. r. e. s. p. e. c. t. u.
q. u. i. d. e. n. t. i. s. s. i. t. e. t. p. r. i. m. s. p. h. y. s. i. c. a. u. t. v. a. l. y. 20.
s. i. t. e. t. p. r. i. m. s. q. u. i. b. u. s. s. i. q. u. i. b. u. s. q. u. i. b. u. s. g. r. a. d. i. c. a.
m. l. o. c. o. q. u. i. d. e. n. t. i. s. p. r. i. m. s. r. y. s. i. c. a. e. t. v. i. t. a. s.
d. e. n. t. i. s. m. u. t. u. a. l. y. a. d. d. e. n. t. i. s. f. r. a. c. t. i. o. n. e.
d. e. p. o. r. t. a. n. d. i. d. e. n. t. i. s. v. a. l. y. v. i. t. a. s. r. e. c. i. p. i.
a. f. i. g. u. r. a. s. r. l. o. c. o. q. u. i. d. e. n. t. i. s. d. e. n. t. i. s. p. o. d. 19.
s. i. f. i. t. o. p. a. n. d. o. p. s. i. g. n. a. p. h. y. s. i. c. a. u. t. 29.
s. i. t. e. t. q. u. i. b. u. s. e. t. i. l. l. a. v. i. t. a. s. r. e. c. i. p. t. a. a. s. i.
q. u. i. b. u. s. v. a. l. y. b. o. r. e. v. l. e. n. t. i. s. f. r. a. c. t. i. o. n. e. a. q. u. i. b. u. s.
d. e. n. t. i. s. s. i. t. s. u. b. t. r. a. d. S. i. t. f. r. a. c. t. i. o. n. e. s. d. e. f. r. a. c. t. i. o.
m. i. n. u. s. p. r. i. m. s. p. r. i. m. s. u. t. d. e. n. t. i. s. s. u. b. t. r. a. d. a.
d. i. c. t. i. b. u. s. h. o. c. a. b. h. o. r. y. m. i. n. u. s. a. m. i. n. u. s.
20. e. t. u. o. h. o. c. a. d. i. c. t. i. b. u. s. n. o. m. i. n. u. s. a. b.
h. o. r. y. S. i. v. o. q. u. i. b. u. s. g. r. a. d. i. c. a. s. u. o. p. o. s. s. e.
s. u. b. t. r. a. d. a. b. h. o. r. y. m. u. t. u. a. l. y. v. i. t. a. s. m.

diebus que vntas valz 24 horas
 q hoc addende se horz aquo q se
 subtrao. 2 me subtrahat subtrahend
 Si no qtingat ab horz vntas dicitur
 tunc. 2 in horz sit infra. retinend 2
 ad dies. vbi rari dicit vntas. 2 loco ho
 nro dicit reliqui 24 hore. Vnt
 doctna suand 2 q in astuonia sepe
 pcepte subtrahit mte qdud ab alio mte
 q in q mte vntas signa pa mte
 signora mte. si q dicitur. Si qd
 sit qd. nre addende se 360 qdud ad
 qdud. ad sex signa plica ad signa
 plica. 2 pmo fact subtrao. no q dicit
 2 pmo dicitur horz 2. 0. 0. 38. 44.
 aquo plica istud mte 2. 22. 0. 49. 39
 dicitur 2 mte pmo fractione
 medietate mte mte. Si qd vel
 aliquo mte mte. plica p suas dis
 ferentia. et mte mte. a plica
 hor fractione. a dexta usq sinistra
 p dendo / go Si fractione subtrahit
 pma fia et par. medietate p dicitur
 in mte qdud Si no sit impar. loco q
 ponas medietate pxiimi part sub co
 qdud. de vntas aut facies 60. qd
 medietate p 30. ponas in loco pxi
 o sus dexta. dicitur mte p dicitur
 medietate p dicitur. si fact sub
 mte par dicitur se sub no ipai. medietate
 tate mte p 30 addit ad mte
 tate sequitur 2 si fact ibi cyfra
 loco cu ponat qd 30. 2 ut facies
 dicitur. h in fact qd si ibi fuerit
 signa qdud. 2 no signora 2 impar
 tate vntas mte p dicitur resoluet in 30
 qdud. et mte corpi addit qdud
 sequitur. alia ab hede 7 medietate
 h dicit. 2 die qd 2 impar. h p me

dicitur p 2 hōs. et adde ad horz se
 quibus. et de hora mte mte
 medietate p 30 mte. qd adde ad p
 Exm hūz p. 2. 21. 0. 22. 11. 29
 9 vplatio 2 mte fractione ad se
 moue aggrato tunc fit coddo
 h p se q in mte p 24 q mte
 a sinistra usq dexta p dendo. et si m
 signa p dicitur ex mte 6. dicitur. et
 res dicitur p loco signora Si si mte
 bus signora p dicitur ex mte 60. de
 ponat. qdud 02. et p quoz addit
 vntas signa signa. et si fuerit p dicitur
 mte q 60. p dicitur. dicitur 60.
 qdud. qdud fact. et tunc addit
 vntas ipis qdud. et ut op dicitur
 reliquis Exm hūz p. 2. 21. 0. 16
 28
 vplatio 2 ex duobz mte mte
 dicitur h mte mte. q tunc qdud
 alit illor qd vntas p mte reliquo.
 lig denomina valet p dicitur 2 duobz
 mte. si velis vntas p alit mte
 reduc vntas mte. tunc mte qd
 mte qd ad eand denomina p dicitur
 et reduc mte mte vntas p alit
 et p dicitur fractione denomina a mte.
 que denomina simul mte p dicitur
 ut si vntas no 2 reduc ad mte. tunc.
 p mte p dicitur p qd vntas mte
 denomina. si addit ad vntas mte duo.
 si vntas mte reduc ad p. no res dicitur
 ex mte qdud qdud Si ad vntas mte
 2 reduc ad p. et alit ad p dicitur
 ad ex mte qdud qdud Si si mte
 p dicitur mte p fractione p dicitur
 p mte qdud. eius denomina ad
 fractione p quas fact 2 mte vntas
 mte qdud p mte p dicitur
 mte Exm hūz p. 2. 18. 0. 22. q mte

multiplicat p ista z $\frac{2}{5}$ $\frac{12}{22}$

Insuper dicitur quod si unus numerus maior
 est in tota parte distributo quod
 vultur minor quia licet denominato va-
 re. Singulis velis vna in fractione
 p. alia diuide. scilicet vna in p. suab
 dicitur et reducitur vnus ad idem gen-
 multiplicat vna p. alia. ac p. hanc
 et p. dicitur deuotiab a vna q. p. uet
 p. subtractione diuident a diuidendo
 ut si multiplicas sextam p. ista p. uent
 p. q. subtrahit e a b maior n.
 et si multiplicas q. ista p. ista p. uent
 vna in vna deuotiab q. facit $\frac{8}{9}$
 q. ista $\frac{2}{5}$ $\frac{12}{22}$. V. q. m. v. n.
 plura p. ista. $\frac{2}{5}$ $\frac{12}{22}$

ad hoc extrahere et subposito
 vno alio modo q. si semel
 ul. bis in se dicitur fuit. vna p. ista
 subtrahit. si vna fuit cubus ul. quadra-
 tus. Si velis t. in fractionibus pluribus
 radice quadrata extrahere. reducet
 numerus p. ista. siue sunt. $\frac{2}{5}$ deno-
 minator vbi dicitur. ab impa. in vno
 denominato. ad denominatum. p. ista p. ista
 apud vno denominato. ut si hanc tra-
 duce et ad q. ista vbi ad sextam et ex-
 trahere radice. et in te dicitur in integris
 et p. uent radice quadrata m. ista a
 vna. q. tibi p. operatione p. uent. et
 denominata alio modo. usq. p. ten
 integris sup. ut si in vno quibus
 radice car q. ista. radice car p. a. et p.
 car sextam radice car tra. $\frac{2}{5}$ Et
 si aliquid sit residuum car quadra-
 tis. p. in nouem radice car. p. ista
 p. ista. q. ista. radice car. $\frac{2}{5}$ p. ista
 $\frac{2}{5}$ $\frac{12}{22}$ q. ista. radice car. $\frac{2}{5}$ p. ista

q. valet t. $\frac{2}{5}$ $\frac{12}{22}$

ad hoc cubus p. ista extrahere
 p. ista alio modo. vno radice car
 ad eandem radice denominator. quibus
 siue sunt ibi fractiones ad integris. siue
 fractiones. t. ad eandem denominator.
 dico que poss. diuidi in te p. ista. $\frac{2}{5}$
 ut sit tra. p. ista. vna. p. ista. $\frac{2}{5}$ Den
 extrahere radice cuba m. ista. et
 hanc et radice cuba denominato
 a tra. p. ista denominato. frac. p. ista
 et sic radice duodecim $\frac{2}{5}$ $\frac{12}{22}$. et $\frac{2}{5}$
 tra. et $\frac{2}{5}$ p. ista. $\frac{2}{5}$ $\frac{12}{22}$ p. ista. $\frac{2}{5}$
 $\frac{2}{5}$ $\frac{12}{22}$ $\frac{2}{5}$ $\frac{12}{22}$ p. ista. radice cubi
 car. ista. $\frac{2}{5}$ $\frac{12}{22}$ p. ista. $\frac{2}{5}$ $\frac{12}{22}$
 $\frac{2}{5}$ $\frac{12}{22}$ $\frac{2}{5}$ $\frac{12}{22}$. Et q. sunt hanc negaty p.
 p. ista. dicitur sunt et v. p. ista

Cum
 est
 m. ista
 vna
 et p. ista
 g. ista
 m. ista
 tra. p. ista
 tra. p. ista
 vna p. ista
 m. ista
 m. ista
 e. ista
 tra. p. ista
 q. ista
 radice
 uca
 ab
 tra. p. ista
 q. ista
 q. ista
 m. ista
 tra. p. ista
 tra. p. ista
 tra. p. ista
 m. ista
 tra. p. ista
 tra. p. ista
 tra. p. ista
 tra. p. ista
 tra. p. ista

et quod dicitur in 2o libro de diebus in habitis...
 in 6o libro de casibus...
 et in 7o libro de diebus...
 et in 8o libro de casibus...
 et in 9o libro de diebus...
 et in 10o libro de casibus...
 et in 11o libro de diebus...
 et in 12o libro de casibus...
 et in 13o libro de diebus...
 et in 14o libro de casibus...
 et in 15o libro de diebus...
 et in 16o libro de casibus...
 et in 17o libro de diebus...
 et in 18o libro de casibus...
 et in 19o libro de diebus...
 et in 20o libro de casibus...
 et in 21o libro de diebus...
 et in 22o libro de casibus...
 et in 23o libro de diebus...
 et in 24o libro de casibus...
 et in 25o libro de diebus...
 et in 26o libro de casibus...
 et in 27o libro de diebus...
 et in 28o libro de casibus...
 et in 29o libro de diebus...
 et in 30o libro de casibus...

octava de y 209...
 pte unice...
 et in 2o libro de casibus...
 et in 3o libro de diebus...
 et in 4o libro de casibus...
 et in 5o libro de diebus...
 et in 6o libro de casibus...
 et in 7o libro de diebus...
 et in 8o libro de casibus...
 et in 9o libro de diebus...
 et in 10o libro de casibus...
 et in 11o libro de diebus...
 et in 12o libro de casibus...
 et in 13o libro de diebus...
 et in 14o libro de casibus...
 et in 15o libro de diebus...
 et in 16o libro de casibus...
 et in 17o libro de diebus...
 et in 18o libro de casibus...
 et in 19o libro de diebus...
 et in 20o libro de casibus...
 et in 21o libro de diebus...
 et in 22o libro de casibus...
 et in 23o libro de diebus...
 et in 24o libro de casibus...
 et in 25o libro de diebus...
 et in 26o libro de casibus...
 et in 27o libro de diebus...
 et in 28o libro de casibus...
 et in 29o libro de diebus...
 et in 30o libro de casibus...

et in 31o libro de diebus...
 et in 32o libro de casibus...
 et in 33o libro de diebus...
 et in 34o libro de casibus...
 et in 35o libro de diebus...
 et in 36o libro de casibus...
 et in 37o libro de diebus...
 et in 38o libro de casibus...
 et in 39o libro de diebus...
 et in 40o libro de casibus...

My Minima. Quia ego semper letis qd memisti xpm portabam in corde meo.

Inuade et diluuij

10 12 21 33

Tabula dicitur vni regni ad aliud atz nona regni

omn' hanc m' septu' b' b' l' i' c' p' o' p' t' a' z	1	2	3	4
1 d' diluuij et regis Alphonci	1	21	20	28
2 d' Nabuchoz et Alphonci	2	22	28	27
3 d' mori' illor' sine reg' p' b' l' e' z' d' l' y' b'	2	29	27	7
4 d' illor' magni et Alphon	2	28	22	28
5 d' Cesar et Alphon	2	10	29	19
6 d' Incarnaco' et Alphonci	2	6	11	19
7 d' Diodeciam et Alphonci	1	38	11	12
8 d' Reg' Arabu et Alphon	1	3	18	28
9 d' vesdaget et Alphon	1	2	18	0
10 d' diluuij et Nabuchoz	2	18	16	12
11 d' diluuij et illor' Macedon' p' reg'	2	21	17	22
12 d' diluuij et illor' mag'	2	22	1	18
13 d' diluuij et ere Cesar	7	10	11	10
14 d' diluuij et m' ar' a' x'	7	10	22	29
15 d' diluuij et diodeciam	7	22	29	24
16 d' diluuij z ere Arabu	6	11	25	18
17 d' diluuij et ere Parsaz	6	18	25	28
18 d' Nabuchoz z mori' p' b' l' e' p' r' illor'	0	22	19	20
19 d' Nabuchoz et illor' magni	1	11	17	5
20 d' Nabuchoz et ere Cesar	1	17	26	26
21 d' Nabuchoz z m' ar' a' x'	1	22	22	12
22 d' Nabuchoz et ere Arabu	2	18	10	1
23 d' Naboz et diodeciam	2	19	10	24
24 d' Naboz et vesdaget Reg' parsaz	2	19	10	24
25 d' mori' p' b' l' e' p' r' illor' et illor'	0	1	12	21
26 d' mori' p' b' l' e' p' r' ere Cesar	0	28	14	26
27 d' mori' illor' p' b' l' e' p' r' ere Cesar	0	22	21	5
28 d' mori' p' b' l' e' p' r' diodeciam	1	1	22	12
29 d' mori' illor' p' r' p' b' l' e' et ere Parsaz	1	27	10	21
30 d' mori' illor' p' r' p' b' l' e' z' ere Parsaz	1	25	11	7
31 d' illor' mag' et ere Cesar	0	21	22	24
32 d' illor' mag' z m' ar' a' x'	0	21	22	24
33 d' illor' mag' z diodeciam	1	0	21	21
34 d' illor' mag' et ere Arabu	1	32	28	20
35 d' illor' mag' et ere Parsaz	1	37	28	22
36 d' ere Cesar z m' ar' a' x'	0	3	11	20
37 d' ere Cesar z diodeciam	0	32	28	5
38 d' ere Cesar et ere Arabu	1	5	18	17
39 d' ere Cesar et ere Parsaz	1	1	17	10
40 d' m' ar' a' x' et diodeciam	0	28	25	26
41 d' m' ar' a' x' et ere Arabu	1	3	3	24
42 d' m' ar' a' x' et ere Parsaz	1	2	2	10
43 d' diodeciam et ere Arabu	0	22	16	29
44 d' diodeciam et ere Parsaz	0	27	11	12
45 d' ere Arabu et ere Parsaz	0	1	0	22

Tabula mensu' Egiptoz q' b' v' l' u' z
m' ar' a' x' diluuij Naboz et philipi
et sup' Almag' b'

	2	1
Euch	0	30
Baba	1	0
Peto	1	30
Layach	2	0
Soby	2	30
Qabir	2	0
Phema	2	30
Quich	2	0
Marmar	2	30
Mactor	2	0
Sefacta	2	30
Mamoi	5	0

**Tabula men
su' parsaz**

	2	1
Alfudabut	0	30
Platymit	1	0
Podymit	1	30
Clamarut	2	0
Mardcut	2	30
Cachimot	2	0
Mabarut	2	30
Plamech	2	0
Adumit	2	30
Somoh	2	0
Bemomut	2	30
Alfudut	5	0

Mesoz Arabum

	2	1
Mattayr	0	30
Safra	0	19
Kate p'	0	29
Kate z'	1	28
Jumz p'	2	28
Jumz z'	2	11
Lat rayr	3	21
Abuliena	3	16
Camaday	2	26
Dandel	2	17
Dulkiada	2	27
Dubeyda	2	18

Expositio
 Tabla quae ad abedum omnes eius h' potas et ad abedum v' m' cogitaz q' da cogita

Annus colla Incaz Alph. Cesar et d'no	Annus copasi quos alphi r'ogalloz et d'no	Annus copasi quos r'ogalloz et d'no	Annus copasi Cezar
an 2 2 1 6	an 2 2 1 6	an 2 2 1 6	an 2 2 1 6
20 0 8 3 20	1 0 5 7 17	1 0 6 7 30	1 0 6 7 27
30 0 6 7 17	2 0 12 10 20	2 0 12 10 27	b 2 0 12 11 0
40 0 8 1 0	3 0 18 17 27	3 0 18 15 0	2 0 18 15 17
50 0 10 8 27	b 4 0 24 24 0	4 0 24 21 17	3 0 24 21 20
60 0 20 11 20	5 0 30 26 17	5 0 30 26 20	4 0 30 26 27
70 0 30 26 17	6 0 36 31 20	6 0 36 31 27	b 5 0 36 32 0
80 0 40 37 0	7 0 42 38 27	7 0 42 38 0	6 0 42 38 17
90 0 50 48 27	b 8 0 48 45 0	8 0 48 42 17	7 0 48 42 20
100 1 0 7 20	9 0 54 51 17	9 0 54 48 20	8 0 54 48 27
110 1 11 17	10 1 0 7 20	10 1 0 7 27	b 9 0 7 21 0
120 1 21 10 0	11 1 0 7 27	11 1 0 7 30	10 1 0 7 37
130 1 31 18 27	b 12 1 13 3 0	12 1 13 3 17	11 1 13 3 20
140 0 1 21 20	13 1 19 8 17	13 1 19 8 20	12 1 19 8 27
150 0 2 22 7 0	14 1 25 13 20	14 1 25 13 27	b 13 1 25 14 0
160 0 4 22 30	15 1 31 18 27	15 1 31 19 0	14 1 31 19 17
170 0 6 27 0	b 16 1 37 23 0	16 1 37 23 17	15 1 37 23 20
180 0 8 27 20	17 1 43 28 17	17 1 43 29 20	16 1 43 29 27
190 0 10 27 0	18 1 49 33 20	18 1 49 33 27	b 17 1 49 34 0
200 0 11 20 20	19 1 55 38 27	19 1 55 39 0	18 1 55 39 17
210 0 13 21 20 0	b 20 2 1 44 0	20 2 1 44 17	19 2 1 44 20

Atentes labor ad mesoz quos mesoz g'no ad a'os mesoz cyptoz ad a'nos
 anos d'p a'umo ad a'os h'no de'illoz rap' ab octob' duode' m'ap' a' sept'be

mesoz m'ap'	2 1	Cezar 2 1	2 1	2 1	2 1		
Junio	0 30	Cypra	0 31	Cypr	0 31	Tuch	0 30
Julio	1 1	Bri fe	0 19	Cypr	1 1	Baba	1 0
Augo	1 32	Muzmar	1 30	Febr	1 32	hecur	1 30
Sept'be	2 2	Apr ap	2 0	Febr	2 3	heylct	2 0
Octob'	2 33	ph' ma	2 31	Canuch	2 31	Coia	1 30
Nov'be	3 3	Muzhu	3 1	Idaz	3 2	Amilur	3 0
Dec'be	3 38	Jul' Jul	3 32	Nygay	3 31	hormac	3 30
Janua'	4 7	Dec' Aug	4 3	Idaz	4 3	horeda	4 0
Febru'	4 33	Apr' Sep	4 27	hazua	4 33	Diobnox	4 30
Maro'	5 2	Leg' Oc	5 8	Canuch	5 8	Fuba	5 0
Apr'is	5 38	Om' No	5 38	Id'	5 38	h'bile	5 30
Mayo'	6 7	Dec' Dec	6 7	Ev' Paul	6 7	gaffiz	6 7

Item Tabula mesu cord' mano h' p'otile

Junio	0 30	Cypra	0 31	Cypr	0 31	Tuch	0 30
Julio	1 1	Bri fe	1 0	Cypr	1 1	Baba	1 0
Augo	3 2	Muzmar	31	Febr	1 32	hecur	1 30
Sept'be	2 2	Apr ap	2 1	Febr	2 3	heylct	2 0
Octob'	3 33	ph' ma	2 32	Canuch	2 33	Coia	2 30
Nov'be	3 3	Muzhu	3 2	Idaz	3 2	Amilur	3 0
Dec'be	3 38	Jul' Jul	3 33	Nygay	3 38	hormac	3 30
Janua'	4 7	Dec' Aug	4 3	Idaz	4 6	horeda	4 0

Februar 2 33 ege Sape 2 38 bazuram 2 35 Bimoxo 2 30
 Mar 7 2 Reg oc 7 7 Tammich 7 7 fuba 7 0
 April 7 32 om no 7 37 ob 7 36 abli 7 30
 May 6 6 des de 6 6 Sylaxul 6 6 massre 6 6

Tabula ad munitiōem civitatis Raribū

Num. Raribū collati per mullencioz aut p	Num. Raribū copansi
900 2 3 2 1	
200 2 7 1 1	1 2 7 0 2
500 7 7 2 2	2 0 4 7 1 1
900 8 7 1 3 3	b 3 0 1 1 2 2 3
1200 11 2 8 2 2	2 0 1 1 2 2 3
1700 12 8 7 7 7	7 0 2 3 7 1 2
1800 11 2 3 6	6 0 2 9 2 2 7
2100 20 2 0 1 1	b 1 0 2 7 2 6 6
2200 23 2 1 2 8	8 0 2 1 2 1 1 1
2400 26 3 2 3 9	9 0 2 1 1 7 2 8
2800 29 3 1 7 0	10 0 2 3 9 9
2800 32 2 9 1	b 1 1 0 7 9 2 2 0
3000 37 2 8 1 2	12 1 2 7 8 1
3200 38 2 3 2 3	13 1 1 0 7 2 1 2
3600 41 2 0 3 2	12 1 1 6 2 1 3 2
3900 42 1 1 2 2	b 1 7 1 2 2 2 1 2
4200 41 1 2 7 6	16 1 2 8 2 1 7
4400 70 2 1	11 1 2 2 2 0 2 6
4800 73 9 1 8	18 1 2 0 2 2 1
5100 76 6 2 9	b 1 9 1 2 6 1 9 1 8
7200 79 3 2 0	20 1 7 2 1 3 2 9
7400 2 0 7 1	21 1 7 8 1 1 0
600 1 2 7 8 2	22 2 2 2 2 1
630 1 1 7 7 1 3	b 2 2 2 9 7 6 2
660 1 8 7 2 3 2	22 2 1 7 0 1 3
690 1 1 3 2 0 3 7	27 2 2 1 2 7 2 2
120 1 1 6 2 6 2 6	26 2 2 1 2 7 7
170 1 1 0 2 3 7 1	b 2 1 2 2 3 3 8 1 6
180 1 2 2 8 1 8	28 2 3 0 2 8 2 1
810 1 2 7 2 8 1 0	29 2 2 7 2 2 8
820 1 2 8 3 7 2 0	30 2 2 1 1 1 1 9
840 2 7 1 1 0	b 3 0 2 7 1 1 0
880 7 7 2 2 0	
900 7 7 2 2 0	
950 8 7 1 2 0	
1000 10 2 0 8 2 0	
1000 11 2 8 2 0	
13 1 1 1 9 3 0	

Num. copansi et collati ab eis

Num. Raribū collati per mullencioz aut p	Num. Raribū copansi	Num. Raribū collati ab eis
900 2 3 2 1		2 3 2 1 6 0
200 2 7 1 1	1 2 7 0 2	2 0 2 3 2 0
500 7 7 2 2	2 0 4 7 1 1	6 0 6 7 0
900 8 7 1 3 3	b 3 0 1 1 2 2 3	8 0 8 6 2 0
1200 11 2 8 2 2	2 0 1 1 2 2 3	100 10 8 2 0
1700 12 8 7 7 7	7 0 2 3 7 1 2	200 20 16 2 0
1800 11 2 3 6	6 0 2 9 2 2 7	300 30 24 0
2100 20 2 0 1 1	b 1 0 2 7 2 6 6	400 40 32 0
2200 23 2 1 2 8	8 0 2 1 2 1 1 1	500 50 40 0
2400 26 3 2 3 9	9 0 2 1 1 7 2 8	600 60 50 0
2800 29 3 1 7 0	10 0 2 3 9 9	700 70 60 0
2800 32 2 9 1	b 1 1 0 7 9 2 2 0	800 80 70 0
3000 37 2 8 1 2	12 1 2 7 8 1	900 90 80 0
3200 38 2 3 2 3	13 1 1 0 7 2 1 2	1000 1000 1000 0
3600 41 2 0 3 2	12 1 1 6 2 1 3 2	2000 2000 2000 0
3900 42 1 1 2 2	b 1 7 1 2 2 2 1 2	3000 3000 3000 0
4200 41 1 2 7 6	16 1 2 8 2 1 7	4000 4000 4000 0
4400 70 2 1	11 1 2 2 2 0 2 6	5000 5000 5000 0
4800 73 9 1 8	18 1 2 0 2 2 1	6000 6000 6000 0
5100 76 6 2 9	b 1 9 1 2 6 1 9 1 8	7000 7000 7000 0
7200 79 3 2 0	20 1 7 2 1 3 2 9	8000 8000 8000 0
7400 2 0 7 1	21 1 7 8 1 1 0	9000 9000 9000 0
600 1 2 7 8 2	22 2 2 2 2 1	10000 10000 10000 0
630 1 1 7 7 1 3	b 2 2 2 9 7 6 2	11000 11000 11000 0
660 1 8 7 2 3 2	22 2 1 7 0 1 3	12000 12000 12000 0
690 1 1 3 2 0 3 7	27 2 2 1 2 7 2 2	13000 13000 13000 0
120 1 1 6 2 6 2 6	26 2 2 1 2 7 7	
170 1 1 0 2 3 7 1	b 2 1 2 2 3 3 8 1 6	
180 1 2 2 8 1 8	28 2 3 0 2 8 2 1	
810 1 2 7 2 8 1 0	29 2 2 7 2 2 8	
820 1 2 8 3 7 2 0	30 2 2 1 1 1 1 9	
840 2 7 1 1 0	b 3 0 2 7 1 1 0	
880 7 7 2 2 0		
900 7 7 2 2 0		
950 8 7 1 2 0		
1000 10 2 0 8 2 0		
1000 11 2 8 2 0		
13 1 1 1 9 3 0		

Tabla revolutioz mesu

mesu	d	h	o	z	z	z	z	z
1	28	2	10	38	9	11	11	
2	76	2	37	16	18	22	22	
3	22	6	72	12	20	27	33	
4	112	9	10	22	26	34	39	
5	180	11	28	10	31	41	47	
6	168	13	27	28	7	11	6	
7	196	16	22	24	22	12	12	
8	224	18	21	7	13	22	28	
9	252	20	28	23	26	30	39	
10	280	22	16	21	31	38	50	
11	308	24	12	10	21	41	61	
12	336	26	21	24	10	22	72	
13	364	28	17	10	32	83	83	

Tabla octava de los números que se componen de los dígitos 1, 2, 3, 4, 5, 6, 7, 8, 9, 0

Número	1 dígito	2 dígitos	3 dígitos	4 dígitos	5 dígitos	6 dígitos	7 dígitos	8 dígitos	9 dígitos
1	1								
2	2								
3	3								
4	4								
5	5								
6	6								
7	7								
8	8								
9	9								
10	1	0							
20	2	0							
30	3	0							
40	4	0							
50	5	0							
60	6	0							
70	7	0							
80	8	0							
90	9	0							
100	1	0	0						
200	2	0	0						
300	3	0	0						
400	4	0	0						
500	5	0	0						
600	6	0	0						
700	7	0	0						
800	8	0	0						
900	9	0	0						
1000	1	0	0	0					
2000	2	0	0	0					
3000	3	0	0	0					
4000	4	0	0	0					
5000	5	0	0	0					
6000	6	0	0	0					
7000	7	0	0	0					
8000	8	0	0	0					
9000	9	0	0	0					
10000	1	0	0	0	0				
20000	2	0	0	0	0				
30000	3	0	0	0	0				
40000	4	0	0	0	0				
50000	5	0	0	0	0				
60000	6	0	0	0	0				
70000	7	0	0	0	0				
80000	8	0	0	0	0				
90000	9	0	0	0	0				

Tafel der Addition				Tafel der Subtraction				Tafel der Multiplication				Tafel der Division			
am	2	3	4	am	2	3	4	am	2	3	4	am	2	3	4
20	2	5	7	1	28	11	13	1	2	40	20	1	0	0	6
40	2	8	10	1	20	12	18	1	4	40	20	2	0	0	12
60	2	11	12	1	22	12	22	1	6	40	20	3	0	0	18
80	2	13	12	1	22	12	22	1	8	40	20	4	0	0	24
100	2	14	12	1	22	12	22	1	10	40	20	5	0	0	30
120	2	15	12	1	22	12	22	1	12	40	20	6	0	0	36
140	2	16	12	1	22	12	22	1	14	40	20	7	0	0	42
160	2	17	12	1	22	12	22	1	16	40	20	8	0	0	48
180	2	18	12	1	22	12	22	1	18	40	20	9	0	0	54
200	2	19	12	1	22	12	22	1	20	40	20	10	0	0	60
220	2	20	12	1	22	12	22	1	22	40	20	11	0	0	66
240	2	21	12	1	22	12	22	1	24	40	20	12	0	0	72
260	2	22	12	1	22	12	22	1	26	40	20	13	0	0	78
280	2	23	12	1	22	12	22	1	28	40	20	14	0	0	84
300	2	24	12	1	22	12	22	1	30	40	20	15	0	0	90
320	2	25	12	1	22	12	22	1	32	40	20	16	0	0	96
340	2	26	12	1	22	12	22	1	34	40	20	17	0	0	102
360	2	27	12	1	22	12	22	1	36	40	20	18	0	0	108
380	2	28	12	1	22	12	22	1	38	40	20	19	0	0	114
400	2	29	12	1	22	12	22	1	40	40	20	20	0	0	120
420	2	30	12	1	22	12	22	1	42	40	20	21	0	0	126
440	2	31	12	1	22	12	22	1	44	40	20	22	0	0	132
460	2	32	12	1	22	12	22	1	46	40	20	23	0	0	138
480	2	33	12	1	22	12	22	1	48	40	20	24	0	0	144
500	2	34	12	1	22	12	22	1	50	40	20	25	0	0	150
520	2	35	12	1	22	12	22	1	52	40	20	26	0	0	156
540	2	36	12	1	22	12	22	1	54	40	20	27	0	0	162
560	2	37	12	1	22	12	22	1	56	40	20	28	0	0	168
580	2	38	12	1	22	12	22	1	58	40	20	29	0	0	174
600	2	39	12	1	22	12	22	1	60	40	20	30	0	0	180
620	2	40	12	1	22	12	22	1	62	40	20	31	0	0	186
640	2	41	12	1	22	12	22	1	64	40	20	32	0	0	192
660	2	42	12	1	22	12	22	1	66	40	20	33	0	0	198
680	2	43	12	1	22	12	22	1	68	40	20	34	0	0	204
700	2	44	12	1	22	12	22	1	70	40	20	35	0	0	210
720	2	45	12	1	22	12	22	1	72	40	20	36	0	0	216
740	2	46	12	1	22	12	22	1	74	40	20	37	0	0	222
760	2	47	12	1	22	12	22	1	76	40	20	38	0	0	228
780	2	48	12	1	22	12	22	1	78	40	20	39	0	0	234
800	2	49	12	1	22	12	22	1	80	40	20	40	0	0	240
820	2	50	12	1	22	12	22	1	82	40	20	41	0	0	246
840	2	51	12	1	22	12	22	1	84	40	20	42	0	0	252
860	2	52	12	1	22	12	22	1	86	40	20	43	0	0	258
880	2	53	12	1	22	12	22	1	88	40	20	44	0	0	264
900	2	54	12	1	22	12	22	1	90	40	20	45	0	0	270
920	2	55	12	1	22	12	22	1	92	40	20	46	0	0	276
940	2	56	12	1	22	12	22	1	94	40	20	47	0	0	282
960	2	57	12	1	22	12	22	1	96	40	20	48	0	0	288
980	2	58	12	1	22	12	22	1	98	40	20	49	0	0	294
1000	2	59	12	1	22	12	22	1	100	40	20	50	0	0	300

Tabla de las causas de los mayas et de los dias

hoc	d	ca	ca
1	0	2	30
2	0	4	0
3	0	1	30
4	0	10	0
5	0	12	30
6	0	17	0
7	0	14	30
8	0	20	0
9	0	22	30
10	0	27	0
11	0	21	30
12	0	30	0
13	0	32	30
14	0	37	0
15	0	34	30
16	0	40	0
17	0	42	30
18	0	47	0
19	0	44	30
20	1	0	0

Tala notata am magis ut dicitur				Tala ad factu[m] p[er] d[omi]n[u]m				Tala ad factu[m] h[ab]it[us] et														
1	2	3	4	1	2	3	4	1	2	3	4											
1	1	2	1	31	3	2	6	3	1	0	2	30	31	1	1a	30	1	0	22	21	12	22
2	2	1	2	32	2	1	2	2	2	0	4	0	32	1	20	0	2	0	28	22	12	28
3	3	1	6	33	4	6	3	4	3	0	1	30	33	1	22	30	3	1	12	33	13	12
4	2	1	2	34	6	3	4	6	2	0	10	0	34	1	24	0	2	1	26	34	13	36
5	4	6	2	35	a	a	a	a	1	0	12	30	35	1	24	30	1	2	0	35	12	0
6	6	3	4	36	1	2	1	2	6	0	14	0	36	1	20	0	6	2	22	36	12	22
7	a	a	a	37	2	1	2	2	a	0	1a	30	37	1	32	30	a	2	28	37	12	28
8	1	2	1	38	3	2	6	3	8	0	20	0	38	1	32	0	8	3	12	38	12	12
9	2	1	2	39	2	1	2	2	9	0	22	30	39	1	3a	0	9	3	36	39	12	36
10	3	2	6	40	7	6	3	7	0	0	22	0	40	1	40	0	10	2	4	40	15	0
11	2	1	2	41	6	3	4	6	11	0	24	30	41	1	42	30	11	2	38	41	15	22
12	7	6	3	42	a	a	a	a	12	0	30	0	42	1	42	0	12	2	28	42	16	28
13	6	3	4	43	1	2	1	2	13	0	32	30	43	1	4a	30	13	7	12	43	1a	12
14	a	a	a	44	2	1	2	2	14	0	34	0	44	1	40	0	14	7	36	44	1a	36
15	1	2	1	45	3	2	6	3	15	0	3a	30	45	1	42	30	15	6	42	45	18	0
16	2	1	2	46	2	1	2	2	16	0	40	0	46	1	44	0	16	6	22	46	18	22
17	3	2	6	47	7	6	3	7	17	0	42	30	47	1	4a	30	17	6	28	47	18	28
18	2	1	2	48	2	1	2	2	18	0	44	30	48	1	4a	30	18	6	28	48	18	28
19	7	6	3	49	a	a	a	a	19	0	4a	30	49	2	2	30	19	a	36	49	19	36
20	6	3	4	50	1	2	1	2	20	0	40	0	50	2	4	0	20	8	0	50	20	0
21	a	a	a	51	2	1	2	2	21	0	42	30	51	2	4	30	21	8	32	51	20	22
22	1	2	1	52	3	2	6	3	22	0	44	0	52	2	40	0	22	8	28	52	20	28
23	2	1	2	53	2	1	2	2	23	0	4a	30	53	2	42	30	23	9	12	53	21	12
24	3	2	6	54	7	6	3	7	24	1	0	0	54	2	4	0	24	9	36	54	21	36
25	2	1	2	55	2	1	2	2	25	1	2	30	55	2	42	1a	30	25	10	0	55	0
26	7	6	3	56	a	a	a	a	26	1	7	0	56	2	20	0	26	10	22	56	22	22
27	6	3	4	57	1	2	1	2	27	1	a	30	57	2	22	30	27	10	28	57	22	28
28	a	a	a	58	2	1	2	2	28	1	10	0	58	2	24	0	28	11	12	58	23	12
29	1	2	1	59	3	2	6	3	29	1	12	30	59	2	24	30	29	11	36	59	23	36
30	2	1	2	60	2	1	2	2	30	1	14	0	60	2	20	0	30	12	0	60	24	0
									31	2	16	0		2	22	0	31	12	22		24	22
									32	2	18	0		2	24	0	32	12	28		24	28
									33	2	20	0		2	26	0	33	12	32		24	32
									34	2	22	0		2	28	0	34	12	38		24	38
									35	2	24	0		2	30	0	35	12	42		24	42
									36	2	26	0		2	32	0	36	12	48		24	48
									37	2	28	0		2	34	0	37	12	52		24	52
									38	2	30	0		2	36	0	38	12	58		24	58
									39	2	32	0		2	38	0	39	12	62		24	62
									40	2	34	0		2	40	0	40	12	68		24	68
									41	2	36	0		2	42	0	41	12	72		24	72
									42	2	38	0		2	44	0	42	12	78		24	78
									43	2	40	0		2	46	0	43	12	82		24	82
									44	2	42	0		2	48	0	44	12	88		24	88
									45	2	44	0		2	50	0	45	12	92		24	92
									46	2	46	0		2	52	0	46	12	98		24	98
									47	2	48	0		2	54	0	47	12	102		24	102
									48	2	50	0		2	56	0	48	12	108		24	108
									49	2	52	0		2	58	0	49	12	112		24	112
									50	2	54	0		2	60	0	50	12	118		24	118

Radices motu hic positor ad cras h' portas Ta radia arguti
Radices motu octe spe ad Tabla radia motu motu pot huc habundis ad cras h'
cras hic positas ad cras h' portas Sic vncis 7 positas

	S	G	M	Z	X
Diluv	0	19	21	2	2
Habu	3	2	74	12	
Phily	7	22	27	24	
Phily	0	7	20	24	
Habu	7	20	28	0	
Habu	0	7	20	24	
Phily	7	21	12	4	
Phily	0	2	27	24	
Cesar	7	21	11	16	
Cesar	0	0	27	24	
Phily	7	20	12	28	
Phily	0	0	4	27	
Phily	0	31	10	26	
Phily	0	2	28	2	
Phily	0	31	21	2	
Phily	0	2	28	2	
Phily	1	3	28	2	
Phily	0	8	8	1	

	S	G	M	Z	X
Diluv	7	21	27	28	29
Habu	7	21	28	21	0
Phily	3	26	28	21	317
Phily	3	7	21	22	
Cesar	2	21	28	16	19
Phily	1	21	0	20	28
Phily	1	21	2	0	10
Phily	1	21	10	11	0
Phily	2	16	21	28	22

	S	G	M	Z	X	
Diluv	2	28	31	2	29	28
Habu	1	13	11	2	0	22
Phily	7	17	16	38	1	12
Cesar	3	11	0	12	9	14
Phily	3	28	28	28	39	
Habu	7	11	11	11	11	
Phily	0	18	11	20	6	9
Phily	2	22	2	1	3	0

Tabla radia motu
motu huc ad cras h' portas

	S	G	M	Z	X	
Diluv	2	28	29	22	3	
Habu	0	28	28	12	12	
Phily	2	28	21	1	0	28
Cesar	1	18	27	20	23	14
Phily	2	28	16	16	20	
Phily	2	16	23	13		
Phily	7	13	16	23	7	2
Phily	7	26	7	21	11	28

Tabla Radia Caput

	S	G	M	Z	X
Diluv	3	26	11	21	14
Habu	0	28	28	19	7
Phily	3	11	28	21	20
Cesar	1	11	27	28	7
Phily	1	31	11	22	21
Phily	3	13	20	21	11
Phily	1	4	18	16	21
Phily	2	16	2	12	

Tabla radia auguri
sol 7 vncis h' motu
octe spe ad cras h' portas

	S	G	M	Z	X
Diluv	0	28	21	0	
Habu	1	7	16	1	
Phily	1	9	8	2	
Cesar	1	11	6	6	
Phily	1	11	27	23	
Phily	1	17	19	12	
Phily	1	16	3	28	
Phily	1	20	20	0	

Tabla radia motu ad
huc ad cras h' portas

	S	G	M	Z	X	
Diluv	3	28	21	21	28	
Habu	2	13	28	19	22	
Phily	2	27	21	18	22	
Cesar	2	16	14	12	2	
Phily	3	19	0	18	14	
Phily	1	21	21	22	28	
Phily	2	18	12	23	28	
Phily	2	10	11	21	9	0

Tabla Radia medie
clonac pot 7 huc ad
cras h' portas

	S	G	M	Z	X
Diluv	7	26	26	10	13
Habu	4	18	18	0	18
Phily	2	19	12	39	18
Cesar	3	16	30	39	4
Phily	3	28	21	20	28
Phily	0	4	9	12	23
Phily	2	26	27	22	18
Phily	2	19	28	18	33

Tala radii Saturni

	S	G	m	z	z	x
Diluvy	2	23	29	21	23	23
Nabu ^{or}	2	16	28	11	11	11
Allox	3	26	0	21	12	12
Cesar	7	29	9	12	22	22
Inca ^{or}	1	12	12	20	12	12
Arabu	1	18	21	0	2	2
psaz	3	19	22	31	29	29
Alphon	2	22	22	33	21	21

Tala radii ad Saturni

	S	G	m	z	z	x
Diluvy	4	18	19	31	12	12
Nabu ^{or}	0	20	29	18	11	11
Allox	0	19	16	25	12	12
Cesar	2	2	22	12	6	6
Inca ^{or}	0	21	23	14	19	19
Arabu	1	13	26	12	22	22
psaz	2	12	2	25	18	18
Alphon	3	23	28	28	16	16

Tala radii ad Saturni

	S	G	m	z	z	x
Diluvy	2	21	12	11	21	21
Nabu ^{or}	3	1	10	19	21	21
Allox	3	8	22	2	12	12
Cesar	3	10	22	2	12	12
Inca ^{or}	3	10	39	33	8	8
Arabu	3	17	13	31	18	18
psaz	3	17	1	12	22	22
Alphon	3	19	11	11	21	21

Tala radii Jovis ad Saturni

	S	G	m	z	z	x
Diluvy	7	21	2	3	19	19
Nabu ^{or}	3	2	2	12	19	19
Allox	1	30	19	1	11	11
Cesar	1	26	29	6	9	9
Inca ^{or}	3	0	31	20	22	22
Arabu	7	21	23	9	12	12
psaz	2	22	18	19	10	10
Alphon	0	16	16	17	13	13

Tala radii Jovis ad Saturni

	S	G	m	z	z	x
Diluvy	3	23	26	20	21	21
Nabu ^{or}	3	21	12	28	21	21
Allox	3	21	6	29	21	21
Cesar	3	13	6	26	12	12
Inca ^{or}	3	13	22	22	2	2
Arabu	3	18	14	20	28	28
psaz	3	18	2	2	22	22
Alphon	2	23	12	20	21	21

Tala radii Jovis ad Saturni

	S	G	m	z	z	x
Diluvy	7	21	2	3	19	19
Nabu ^{or}	2	2	2	12	19	19
Allox	2	2	2	12	19	19
Cesar	1	2	2	12	19	19
Inca ^{or}	4	2	2	12	19	19
Arabu	7	21	2	3	19	19
psaz	3	2	2	12	19	19
Alphon	4	2	2	12	19	19

Tala radii Martis ad Saturni

	S	G	m	z	z	x
Diluvy	2	13	18	20	22	22
Nabu ^{or}	0	3	2	11	19	19
Allox	3	23	21	12	26	26
Cesar	7	21	21	22	31	31
Inca ^{or}	0	21	21	29	28	28
Arabu	3	22	2	3	22	22
psaz	7	11	11	23	1	1
Alphon	3	1	11	26	19	19

Tala radii Martis ad Saturni

	S	G	m	z	z	x
Diluvy	2	10	28	21	29	29
Nabu ^{or}	2	28	26	21	1	1
Allox	2	21	21	21	19	19
Cesar	2	23	12	20	20	20
Inca ^{or}	2	23	21	0	2	2
Arabu	2	26	18	18	10	10
psaz	2	20	21	22	17	17
Alphon	2	22	28	21	28	28

Tala radii Martis ad Saturni

	S	G	m	z	z	x
Diluvy	7	21	2	3	19	19
Nabu ^{or}	3	2	2	12	19	19
Allox	4	2	2	12	19	19
Cesar	6	2	2	12	19	19
Inca ^{or}	7	21	2	3	19	19
Arabu	7	21	2	3	19	19
psaz	3	2	2	12	19	19
Alphon	4	2	2	12	19	19

Tala radii Jovis ad Saturni

	S	G	m	z	z	x
Diluvy	0	22	18	39	31	31
Nabu ^{or}	1	12	20	10	16	16
Allox	2	0	26	31	2	2
Cesar	3	22	1	22	2	2
Inca ^{or}	2	9	22	2	16	16
Arabu	0	21	21	11	16	16
psaz	2	1	16	28	13	13
Alphon	0	27	21	11	10	10

Tala radii Jovis ad Saturni

	S	G	m	z	z	x
Diluvy	1	22	22	11	21	21
Nabu ^{or}	1	29	22	11	21	21
Allox	1	12	11	0	21	21
Cesar	1	12	11	0	21	21
Inca ^{or}	1	12	11	0	21	21
Arabu	1	19	20	11	18	18
psaz	1	19	20	11	18	18
Alphon	2	2	22	11	21	21

Tala radii Jovis ad Saturni

	S	G	m	z	z	x
Diluvy	8	0	28	10	12	12
Nabu ^{or}	6	0	18	8	9	18
Allox	7	0	12	7	26	20
Cesar	3	0	9	2	2	39
Inca ^{or}	2	0	6	2	2	6
Arabu	1	0	3	1	4	33
psaz	17	0	1	30	20	32
Alphon	8	0	0	27	20	23
	7	0	0	22	20	11
	4	0	0	1	20	20
	1	0	0	0	11	20

Tabla involucri Tabla involucri Tabla equacionis motus accessus et recessus

anox asceden anox mdr. i. sus argumti capitis Directis seu octave sferre

hic anox copas. fracoib. Equaciones Equaciones Equaciones

et collector. am hoc ay z z hōg G ay z hōg G ay z hōg G ay z

<i>am g m z</i>	<i>am hoc ay z z</i>	<i>hōg G ay z</i>	<i>hōg G ay z</i>	<i>hōg G ay z</i>
1 52 19 6	1 7 29 16	1 0 9 24	31 2 21 14	61 a 12 29
2 12 38 12	2 11 38 32	2 0 18 29	32 2 21 18	62 a 14 19
3 26 71 18	3 11 24 28	3 0 28 11	33 2 13 18	63 8 0 21
4 39 15 22	4 23 14 2	4 0 21 22	34 7 1 7	64 8 2 16
5 45 31 20	5 7 6 20	5 0 26 12	35 7 8 11	65 8 9 2
6 16 72 26	6 14 21 26	6 0 16 12	36 7 16 20	66 8 13 18
7 21 13 22	7 16 22 12	7 1 7 32	37 7 22 2	67 8 16 21
8 28 22 28	8 22 32 8	8 1 12 28	38 7 31 33	68 8 20 23
9 57 41 22	9 2 23 28	9 1 22 2	39 7 38 14	69 8 23 12
10 113 11 0	10 10 12 20	10 1 33 20	40 7 26 16	70 8 24 12
11 220 30 6	11 16 17 6	11 1 22 32	41 7 13 21	71 8 20 23
12 321 29 12	12 21 41 12	12 1 41 26	42 6 0 29	72 8 23 22
13 44 8 18	13 3 20 28	13 2 0 14	43 6 2 26	73 8 36 14
14 122 21 22	14 9 29 22	14 2 10 6	44 6 12 14	74 8 38 16
15 224 26 20	15 17 19 0	15 2 19 13	45 6 21 2	75 8 21 25
16 314 7 36	16 21 8 16	16 2 28 14	46 6 21 20	76 8 23 10
17 42 22 22	17 2 71 32	17 2 21 16	47 6 32 10	77 8 26 2
18 131 23 28	18 8 26 28	18 2 26 11	48 6 20 33	78 8 28 7
19 219 2 22	19 12 33 2	19 2 17 2	49 6 26 29	79 8 29 19
20 306 22 0	20 20 22 20	20 3 3 29	50 6 12 18	80 8 11 22
21 412 22 0	21 6 10 20	21 3 12 21	51 6 19 0	81 8 13 19
22 519 6 0	22 13 16 0	22 3 21 36	52 6 8 13	82 8 12 21
23 192 28 0	23 19 21 20	23 3 30 20	53 6 10 38	83 8 17 14
24 194 28 0	24 6 6 20	24 3 38 14	54 6 16 17	84 8 14 0
25 917 0 0	25 12 13 20	25 3 21 24	55 6 21 22	85 8 14 14
26 189 20 0	26 18 20 0	26 3 17 12	56 6 24 2	86 8 18 20
27 144 30 0	27 0 26 20	27 2 2 14	57 6 32 21	87 8 19 17
28 1 20 0	28 6 33 24	28 2 12 38	58 6 24 24	88 8 19 20
29 99 10 0	29 12 20 0	29 2 20 11	59 6 22 33	89 8 19 14
30 191 0 0	30 18 26 20	30 2 29 10	60 6 21 10	90 9 0 0
31 282 0 0	31 0 13 20			
32 12 20 0				

$\overline{6}$ $\overline{5}$ $\overline{4}$ $\overline{3}$ $\overline{2}$ $\overline{1}$ $\overline{0}$ $\overline{1}$ $\overline{2}$ $\overline{3}$ $\overline{4}$ $\overline{5}$ $\overline{6}$
 radix. 7 19 17 23 18 10 30 20

Tabula totius Motu Accessus et Cessus octi anni

	1	2	3	4	5	6	7	8		1	2	3	4	5	6	7	8
1	0	0	0	0	30	29	29	0	31	0	0	0	17	21	29	19	4
2	0	0	0	1	0	29	38	0	32	0	0	0	15	13	19	8	4
3	0	0	0	1	31	12	24	4	33	0	0	0	15	23	38	7	4
4	0	0	0	2	1	39	16	0	34	0	0	0	14	12	3	26	4
5	0	0	0	2	32	2	7	0	35	0	0	0	14	22	28	37	0
6	0	0	0	3	2	28	7	0	36	0	0	0	18	12	7	22	0
7	0	0	0	3	32	13	23	4	37	0	0	0	18	27	18	13	0
8	0	0	0	4	3	18	32	0	38	0	0	0	19	17	23	2	0
9	0	0	0	4	33	23	21	4	39	0	0	0	19	26	4	11	0
10	0	0	0	5	4	8	10	0	40	0	0	0	20	16	32	20	0
11	0	0	0	5	38	32	19	4	41	0	0	0	20	26	7	29	0
12	0	0	0	6	4	7	28	0	42	0	0	0	21	14	22	18	0
13	0	0	0	6	37	22	31	4	43	0	0	0	24	24	24	4	4
14	0	0	0	7	4	2	26	0	44	0	0	0	22	18	11	7	6
15	0	0	0	7	36	12	17	4	45	0	0	0	22	28	36	27	4
16	0	0	0	8	6	3	2	0	46	0	0	0	23	19	1	32	0
17	0	0	0	8	34	1	7	0	47	0	0	0	23	29	26	23	0
18	0	0	0	9	4	26	22	4	48	0	0	0	24	19	11	12	0
19	0	0	0	9	38	11	31	4	49	0	0	0	24	20	16	1	0
20	0	0	0	10	8	16	20	0	50	0	0	0	27	20	20	20	0
21	0	0	0	10	28	21	9	0	51	0	0	0	27	11	7	39	0
22	0	0	0	11	9	7	19	0	52	0	0	0	26	21	30	28	0
23	0	0	0	11	39	30	21	4	53	0	0	0	26	21	11	14	0
24	0	0	0	12	9	11	36	4	54	0	0	0	24	22	20	6	4
25	0	0	0	12	20	24	27	0	55	0	0	0	24	7	22	27	0
26	0	0	0	13	14	27	12	0	56	0	0	0	28	23	9	22	4
27	0	0	0	13	21	10	3	4	57	0	0	0	28	13	32	33	4
28	0	0	0	14	11	32	12	0	58	0	0	0	29	23	19	22	4
29	0	0	0	14	21	19	21	0	59	0	0	0	29	12	26	11	0
30	0	0	0	15	12	22	20	0	60	0	0	0	30	22	29	0	0
31	0	0	0	15	22	2	3		61	0	0	0	30	22	2	3	
32	0	0	0	16	3	3			62	0	0	0	30	22	3		
33	0	0	0	17	3	3			63	0	0	0	30	22	3		
34	0	0	0	18	3	3			64	0	0	0	30	22	3		

Tabla Combinés Nobu Augm et Stellaru sumari

1	2	3	4	5	6	7	8	9	10	11	12	13	14	15	16	17	18	19	20	21	22	23	24	25	26	27	28	29	30
1	0	0	0	0	0	0	0	0	0	0	0	0	0	0	0	0	0	0	0	0	0	0	0	0	0	0	0	0	0
2	0	0	0	0	0	0	0	0	0	0	0	0	0	0	0	0	0	0	0	0	0	0	0	0	0	0	0	0	0
3	0	0	0	0	0	0	0	0	0	0	0	0	0	0	0	0	0	0	0	0	0	0	0	0	0	0	0	0	0
4	0	0	0	0	0	0	0	0	0	0	0	0	0	0	0	0	0	0	0	0	0	0	0	0	0	0	0	0	0
5	0	0	0	0	0	0	0	0	0	0	0	0	0	0	0	0	0	0	0	0	0	0	0	0	0	0	0	0	0
6	0	0	0	0	0	0	0	0	0	0	0	0	0	0	0	0	0	0	0	0	0	0	0	0	0	0	0	0	0
7	0	0	0	0	0	0	0	0	0	0	0	0	0	0	0	0	0	0	0	0	0	0	0	0	0	0	0	0	0
8	0	0	0	0	0	0	0	0	0	0	0	0	0	0	0	0	0	0	0	0	0	0	0	0	0	0	0	0	0
9	0	0	0	0	0	0	0	0	0	0	0	0	0	0	0	0	0	0	0	0	0	0	0	0	0	0	0	0	0
10	0	0	0	0	0	0	0	0	0	0	0	0	0	0	0	0	0	0	0	0	0	0	0	0	0	0	0	0	0
11	0	0	0	0	0	0	0	0	0	0	0	0	0	0	0	0	0	0	0	0	0	0	0	0	0	0	0	0	0
12	0	0	0	0	0	0	0	0	0	0	0	0	0	0	0	0	0	0	0	0	0	0	0	0	0	0	0	0	0
13	0	0	0	0	0	0	0	0	0	0	0	0	0	0	0	0	0	0	0	0	0	0	0	0	0	0	0	0	0
14	0	0	0	0	0	0	0	0	0	0	0	0	0	0	0	0	0	0	0	0	0	0	0	0	0	0	0	0	0
15	0	0	0	0	0	0	0	0	0	0	0	0	0	0	0	0	0	0	0	0	0	0	0	0	0	0	0	0	0
16	0	0	0	0	0	0	0	0	0	0	0	0	0	0	0	0	0	0	0	0	0	0	0	0	0	0	0	0	0
17	0	0	0	0	0	0	0	0	0	0	0	0	0	0	0	0	0	0	0	0	0	0	0	0	0	0	0	0	0
18	0	0	0	0	0	0	0	0	0	0	0	0	0	0	0	0	0	0	0	0	0	0	0	0	0	0	0	0	0
19	0	0	0	0	0	0	0	0	0	0	0	0	0	0	0	0	0	0	0	0	0	0	0	0	0	0	0	0	0
20	0	0	0	0	0	0	0	0	0	0	0	0	0	0	0	0	0	0	0	0	0	0	0	0	0	0	0	0	0
21	0	0	0	0	0	0	0	0	0	0	0	0	0	0	0	0	0	0	0	0	0	0	0	0	0	0	0	0	0
22	0	0	0	0	0	0	0	0	0	0	0	0	0	0	0	0	0	0	0	0	0	0	0	0	0	0	0	0	0
23	0	0	0	0	0	0	0	0	0	0	0	0	0	0	0	0	0	0	0	0	0	0	0	0	0	0	0	0	0
24	0	0	0	0	0	0	0	0	0	0	0	0	0	0	0	0	0	0	0	0	0	0	0	0	0	0	0	0	0
25	0	0	0	0	0	0	0	0	0	0	0	0	0	0	0	0	0	0	0	0	0	0	0	0	0	0	0	0	0
26	0	0	0	0	0	0	0	0	0	0	0	0	0	0	0	0	0	0	0	0	0	0	0	0	0	0	0	0	0
27	0	0	0	0	0	0	0	0	0	0	0	0	0	0	0	0	0	0	0	0	0	0	0	0	0	0	0	0	0
28	0	0	0	0	0	0	0	0	0	0	0	0	0	0	0	0	0	0	0	0	0	0	0	0	0	0	0	0	0
29	0	0	0	0	0	0	0	0	0	0	0	0	0	0	0	0	0	0	0	0	0	0	0	0	0	0	0	0	0
30	0	0	0	0	0	0	0	0	0	0	0	0	0	0	0	0	0	0	0	0	0	0	0	0	0	0	0	0	0

1
 2
 3
 4
 5
 6
 7
 8
 9
 10
 11
 12
 13
 14
 15
 16
 17
 18
 19
 20
 21
 22
 23
 24
 25
 26
 27
 28
 29
 30

1
 2
 3
 4
 5
 6
 7
 8
 9
 10
 11
 12
 13
 14
 15
 16
 17
 18
 19
 20
 21
 22
 23
 24
 25
 26
 27
 28
 29
 30

Tabula continēs mem argm luc

1	2	3	4
1	0	13	27
2	0	26	41
3	0	39	55
4	0	52	69
5	1	15	83
6	1	28	97
7	1	41	111
8	1	54	125
9	1	67	139
10	2	10	153
11	2	23	167
12	2	36	181
13	2	49	195
14	3	2	209
15	3	15	223
16	3	28	237
17	3	41	251
18	3	54	265
19	4	3	279
20	4	16	293
21	4	29	307
22	4	42	321
23	4	55	335
24	5	4	349
25	5	17	363
26	5	30	377
27	5	43	391
28	5	56	405
29	6	5	419
30	6	18	433

$\frac{m}{2} = \frac{2}{3}$
 $\frac{m}{2} = \frac{2}{3}$
 $\frac{m}{2} = \frac{2}{3}$
 $\frac{m}{2} = \frac{2}{3}$

1	2	3	4
31	6	67	81
32	6	80	95
33	6	93	109
34	7	7	123
35	7	20	137
36	7	33	151
37	7	46	165
38	7	59	179
39	8	8	193
40	8	21	207
41	8	34	221
42	8	47	235
43	8	60	249
44	9	9	263
45	9	22	277
46	9	35	291
47	9	48	305
48	9	61	319
49	10	10	333
50	10	23	347
51	10	36	361
52	10	49	375
53	10	62	389
54	11	11	403
55	11	24	417
56	11	37	431
57	11	50	445
58	11	63	459
59	12	12	473
60	12	25	487
61	12	38	501
62	12	51	515
63	12	64	529
64	13	13	543
65	13	26	557
66	13	39	571
67	13	52	585
68	13	65	599
69	14	14	613
70	14	27	627
71	14	40	641
72	14	53	655
73	14	66	669
74	15	15	683
75	15	28	697
76	15	41	711
77	15	54	725
78	15	67	739
79	16	16	753
80	16	29	767
81	16	42	781
82	16	55	795
83	16	68	809
84	17	17	823
85	17	30	837
86	17	43	851
87	17	56	865
88	17	69	879
89	18	18	893
90	18	31	907
91	18	44	921
92	18	57	935
93	18	70	949
94	19	19	963
95	19	32	977
96	19	45	991
97	19	58	1005
98	19	71	1019
99	20	20	1033
100	20	33	1047

$\frac{m}{2} = \frac{2}{3}$
 $\frac{m}{2} = \frac{2}{3}$
 $\frac{m}{2} = \frac{2}{3}$
 $\frac{m}{2} = \frac{2}{3}$

$\delta \quad \gamma \quad \beta \quad \alpha \quad \epsilon \quad \zeta \quad \eta \quad \theta \quad \iota$
 Grad 3 33 37 7 27 10 14 12 21

Tabula medij motus az^{ti} latitudinis h^{ic}

1 2 3 4	1 2 3 4
1 0 13 13 27 39 22 27 13 27	31 6 10 6 37 20 37 22 27 17
2 0 26 24 21 18 22 11 24 20	32 2 3 24 20 14 18 20 0
3 0 39 31 16 18 24 11 21 17	33 2 16 30 6 34 20 18 23 27
4 0 52 37 22 24 29 23 17 0	34 2 29 36 12 40 20 22 30
5 1 6 8 35 16 7 29 28 27	35 2 42 42 18 46 22 26 33
6 1 19 22 37 12 37 22 30	36 2 55 48 24 52 24 30 36
7 1 32 26 19 37 20 1 16 17	37 2 8 54 30 58 26 34 39
8 1 45 30 7 18 24 10 0	38 2 21 60 36 64 28 38 42
9 1 58 34 20 22 23 27	39 2 34 66 42 70 30 42 45
10 2 12 14 26 33 22 18 20 30	40 2 47 72 48 76 32 46 48
11 2 25 18 22 37 6 22 17	41 2 60 78 54 82 34 50 51
12 2 38 22 22 37 12 29 10 27 0	42 2 73 84 60 88 36 54 54
13 2 51 26 12 31 20 38 27	43 2 86 90 66 94 38 58 57
14 2 64 30 18 22 32 30	44 2 99 96 72 100 40 62 60
15 3 18 26 28 10 36 28 26 17	45 2 112 102 78 106 42 66 63
16 3 31 30 10 29 28 20 0	46 2 125 108 84 112 44 70 66
17 3 44 34 16 20 13 27 27	47 2 138 114 90 118 46 74 69
18 3 57 38 22 10 23 20 30	48 2 151 120 96 124 48 78 72
19 4 11 21 22 25 6 12 1 17	49 2 164 126 102 130 50 82 75
20 4 24 25 13 28 24 17 0	50 2 177 132 108 136 52 86 78
21 4 37 29 19 16 23 27 27	51 2 190 138 114 142 54 90 81
22 4 50 33 25 7 29 20 30	52 2 203 144 120 148 56 94 84
23 4 63 37 31 27 17 30 17	53 2 216 150 126 154 58 98 87
24 4 76 41 37 18 21 30 0	54 2 229 156 132 160 60 102 90
25 4 89 45 43 9 26 27 27	55 2 242 162 138 166 62 106 93
26 4 102 49 49 0 31 20 30	56 2 255 168 144 172 64 110 96
27 4 115 53 55 1 36 13 17	57 2 268 174 150 178 66 114 99
28 4 128 57 61 2 41 6 14	58 2 281 180 156 184 68 118 102
29 4 141 61 67 3 46 0 11	59 2 294 186 162 190 70 122 105
30 4 154 65 73 4 51 0 8	60 2 307 192 168 196 72 126 108
31 4 167 69 79 5 56 0 5	61 2 320 198 174 202 74 130 111
32 4 180 73 85 6 61 0 2	62 2 333 204 180 208 76 134 114
33 4 193 77 91 7 66 0 0	63 2 346 210 186 214 78 138 117
34 4 206 81 97 8 71 0 0	64 2 359 216 192 220 80 142 120
35 4 219 85 103 9 76 0 0	65 2 372 222 198 226 82 146 123
36 4 232 89 109 10 81 0 0	66 2 385 228 204 232 84 150 126
37 4 245 93 115 11 86 0 0	67 2 398 234 210 238 86 154 129
38 4 258 97 121 12 91 0 0	68 2 411 240 216 244 88 158 132
39 4 271 101 127 13 96 0 0	69 2 424 246 222 250 90 162 135
40 4 284 105 133 14 101 0 0	70 2 437 252 228 256 92 166 138
41 4 297 109 139 15 106 0 0	71 2 450 258 234 262 94 170 141
42 4 310 113 145 16 111 0 0	72 2 463 264 240 268 96 174 144
43 4 323 117 151 17 116 0 0	73 2 476 270 246 274 98 178 147
44 4 336 121 157 18 121 0 0	74 2 489 276 252 280 100 182 150
45 4 349 125 163 19 126 0 0	75 2 502 282 258 286 102 186 153
46 4 362 129 169 20 131 0 0	76 2 515 288 264 292 104 190 156
47 4 375 133 175 21 136 0 0	77 2 528 294 270 298 106 194 159
48 4 388 137 181 22 141 0 0	78 2 541 300 276 304 108 198 162
49 4 401 141 187 23 146 0 0	79 2 554 306 282 310 110 202 165
50 4 414 145 193 24 151 0 0	80 2 567 312 288 316 112 206 168
51 4 427 149 199 25 156 0 0	81 2 580 318 294 322 114 210 171
52 4 440 153 205 26 161 0 0	82 2 593 324 300 328 116 214 174
53 4 453 157 211 27 166 0 0	83 2 606 330 306 334 118 218 177
54 4 466 161 217 28 171 0 0	84 2 619 336 312 340 120 222 180
55 4 479 165 223 29 176 0 0	85 2 632 342 318 346 122 226 183
56 4 492 169 229 30 181 0 0	86 2 645 348 324 352 124 230 186
57 4 505 173 235 31 186 0 0	87 2 658 354 330 358 126 234 189
58 4 518 177 241 32 191 0 0	88 2 671 360 336 364 128 238 192
59 4 531 181 247 33 196 0 0	89 2 684 366 342 370 130 242 195
60 4 544 185 253 34 201 0 0	90 2 697 372 348 376 132 246 198
61 4 557 189 259 35 206 0 0	91 2 710 378 354 382 134 250 201
62 4 570 193 265 36 211 0 0	92 2 723 384 360 388 136 254 204
63 4 583 197 271 37 216 0 0	93 2 736 390 366 394 138 258 207
64 4 596 201 277 38 221 0 0	94 2 749 396 372 400 140 262 210
65 4 609 205 283 39 226 0 0	95 2 762 402 378 406 142 266 213
66 4 622 209 289 40 231 0 0	96 2 775 408 384 412 144 270 216
67 4 635 213 295 41 236 0 0	97 2 788 414 390 418 146 274 219
68 4 648 217 301 42 241 0 0	98 2 801 420 396 424 148 278 222
69 4 661 221 307 43 246 0 0	99 2 814 426 402 430 150 282 225
70 4 674 225 313 44 251 0 0	100 2 827 432 408 436 152 286 228
71 4 687 229 319 45 256 0 0	
72 4 700 233 325 46 261 0 0	
73 4 713 237 331 47 266 0 0	
74 4 726 241 337 48 271 0 0	
75 4 739 245 343 49 276 0 0	
76 4 752 249 349 50 281 0 0	
77 4 765 253 355 51 286 0 0	
78 4 778 257 361 52 291 0 0	
79 4 791 261 367 53 296 0 0	
80 4 804 265 373 54 301 0 0	
81 4 817 269 379 55 306 0 0	
82 4 830 273 385 56 311 0 0	
83 4 843 277 391 57 316 0 0	
84 4 856 281 397 58 321 0 0	
85 4 869 285 403 59 326 0 0	
86 4 882 289 409 60 331 0 0	
87 4 895 293 415 61 336 0 0	
88 4 908 297 421 62 341 0 0	
89 4 921 301 427 63 346 0 0	
90 4 934 305 433 64 351 0 0	
91 4 947 309 439 65 356 0 0	
92 4 960 313 445 66 361 0 0	
93 4 973 317 451 67 366 0 0	
94 4 986 321 457 68 371 0 0	
95 4 999 325 463 69 376 0 0	
96 4 1012 329 469 70 381 0 0	
97 4 1025 333 475 71 386 0 0	
98 4 1038 337 481 72 391 0 0	
99 4 1051 341 487 73 396 0 0	
100 4 1064 345 493 74 401 0 0	

Tabula medij motus Caprisidmcomis

1	2	3	4	5	6	7	8	9	10	11	12	13	14	15	16	17	18	19	20	21	22	23	24	25	26	27	28	29	30
1	0	0	3	10	28	4	18	29	10	31	0	1	28	29	21	22	29	29	10										
2	0	0	6	21	16	19	29	28	20	32	0	1	21	20	19	17	12	13	20										
3	0	0	9	31	12	21	28	27	10	33	0	1	31	20	19	19	9	2	20										
4	0	0	12	42	22	28	19	16	20	34	0	1	42	18	12	16	23	21	20										
5	0	0	17	53	10	20	18	7	10	35	0	1	53	12	18	13	28	20	10										
6	0	0	19	63	2	28	28	11	0	36	0	1	63	2	28	12	20	13	20										
7	0	0	22	72	26	20	28	10	10	37	0	1	72	26	28	8	19	10	10										
8	0	0	27	79	7	18	37	20	10	38	0	2	79	7	18	37	20	8	20										
9	0	0	31	83	7	13	22	20	10	39	0	2	83	7	13	22	20	7	20										
10	0	0	31	83	21	12	28	11	20	40	0	2	83	21	12	28	11	20	20										
11	0	0	38	86	19	19	28	0	10	41	0	2	86	19	19	28	0	10	10										
12	0	0	38	86	31	26	17	10	0	42	0	2	86	31	26	17	10	0	10										
13	0	0	41	88	17	32	12	39	10	43	0	2	88	17	32	12	39	10	10										
14	0	0	48	89	13	21	28	20	10	44	0	2	89	13	21	28	20	10	10										
15	0	0	51	89	31	18	11	20	10	45	0	2	89	31	18	11	20	10	10										
16	0	0	57	90	10	9	18	6	20	46	0	2	90	10	9	18	6	20	10										
17	0	0	57	90	28	3	11	17	10	47	0	2	90	28	3	11	17	10	10										
18	0	0	61	91	11	26	10	26	10	48	0	2	91	11	26	10	26	10	10										
19	0	1	0	22	8	11	21	20	10	49	0	2	91	8	11	21	20	10	10										
20	0	1	3	22	22	26	22	20	10	50	0	2	91	22	26	22	20	10	10										
21	0	1	6	20	21	11	12	20	10	51	0	2	91	20	21	11	12	20	10										
22	0	1	9	17	18	29	26	1	20	52	0	2	91	17	18	29	26	1	20										
23	0	1	13	9	26	26	20	10	10	53	0	2	91	9	26	26	20	10	10										
24	0	1	16	11	18	17	11	20	0	54	0	2	91	11	18	17	11	20	0										
25	0	1	19	21	13	1	10	20	10	55	0	2	91	21	13	1	10	20	10										
26	0	1	22	36	31	8	27	18	20	56	0	2	91	36	31	8	27	18	20										
27	0	1	27	41	9	28	20	20	10	57	0	2	91	41	9	28	20	20	10										
28	0	1	31	42	22	18	16	20	10	58	0	2	91	42	22	18	16	20	10										
29	0	1	32	42	29	9	21	10	10	59	0	2	91	42	29	9	21	10	10										
30	0	1	37	19	31	28	27	10	0	60	0	2	91	19	31	28	27	10	0										

10 g m 2 3
 2 m 2 3
 3 2 3
 4 3 2

10 g m 2 3
 2 m 2 3
 3 2 3
 4 3 2

Tabula medij motu Saturni

	1	2	3	4
1	0	0	2	0 27 14 00 21 0
2	0	0	0	1 10 37 20 02
3	0	0	0	1 01 07 37 1
4	0	0	0	8 22 10 01 10
5	0	0	10	27 6 21 07
6	0	0	12	31 3 02 6
7	0	0	10	8 0 3 02 24
8	0	0	16	8 02 21 28
9	0	0	18	7 10 39 3 9
10	0	0	20	7 12 16 03 30
11	0	0	22	6 28 10 37 11
12	0	0	24	4 22 0 12
13	0	0	26	4 38 09 07
14	0	0	28	5 10 0 28 70
15	0	0	30	8 09 27 7 17
16	0	0	32	9 20 02 03 6
17	0	0	34	10 0 0 27 14
18	0	0	36	10 37 18 0 18
19	0	0	38	11 10 37 05 39
20	0	0	40	11 07 13 24 0
21	0	0	42	12 21 11 4 21
22	0	0	44	12 16 28 02
23	0	0	46	13 31 06 28 3
24	0	0	48	10 0 0 8 30
25	0	0	50	10 10 02 10 01
26	0	0	52	17 14 39 26
27	0	0	54	17 12 10 24
28	0	0	56	16 16 28 10 08
29	0	0	58	10 10 3 22 09
30	0	1	0	10 14 38 16 30 0
31	0	1	2	3
32	0	1	2	3
33	0	1	2	3
34	0	1	2	3

	1	2	3	4
31	0	1	2	18 10 0 70 11 0
32	0	1	8	18 09 27 31 12
33	0	1	6	19 28 11 30
34	0	1	8	20 0 0 11 10
35	0	1	10	20 37 18 32 17
36	0	1	12	21 10 36 12 36
37	0	1	10	21 07 13 12 10
38	0	1	16	22 11 33 18
39	0	1	18	22 16 29 13 39
40	0	1	20	23 31 06 10 0
41	0	1	22	20 0 0 30 24
42	0	1	20	20 28 22 10 02
43	0	1	26	27 14 39 17 3
44	0	1	28	27 12 14 37 20
45	0	1	30	26 28 11 17 07
46	0	1	32	24 3 32 16 6
47	0	1	30	24 28 10 36 24
48	0	1	36	28 10 8 16 08
49	0	1	38	28 09 27 10 9
50	0	1	40	29 20 03 30 30
51	0	1	42	30 0 1 14 11
52	0	1	40	30 37 18 18 12
53	0	1	46	31 10 36 38 37
54	0	1	48	31 07 10 18 10
55	0	1	50	32 21 11 19 17
56	0	1	52	32 10 29 19 36
57	0	1	50	31 21 01 19 14
58	0	1	56	30 0 18
59	0	1	58	22 20 39
60	0	2	0	37 14 00 21 0 0
61	0	2	0	3
62	0	2	0	3
63	0	2	0	3
64	0	2	0	3

Tabula medij motus Jovis

	1	2	3	4
10	0	8	19	17 21 23 70
20	0	9	18	20 18 19 20
30	0	10	17	20 21 22 11 70
40	0	11	16	1 20 21 20
50	0	12	15	1 17 26 19 10
60	0	13	14	2 29 17 22 22 21 0
70	0	14	13	3 28 16 25 9 11 26 70
80	0	15	12	3 27 15 28 10 10 20
90	0	16	11	4 26 14 31 11 18 20
100	0	17	10	4 25 13 34 12 17 20
110	0	18	9	5 24 12 37 13 16 20
120	0	19	8	5 23 11 40 14 15 20
130	0	20	7	6 22 10 43 15 14 20
140	0	21	6	6 21 9 46 16 13 20
150	0	22	5	7 20 8 49 17 12 20
160	0	23	4	7 19 7 52 18 11 20
170	0	24	3	8 18 6 55 19 10 20
180	0	25	2	8 17 5 58 20 9 20
190	0	26	1	9 16 4 61 21 8 20
200	0	27	0	9 15 3 64 22 7 20
210	0	28	0	10 14 2 67 23 6 20
220	0	29	0	10 13 1 70 24 5 20
230	0	30	0	11 12 0 73 25 4 20
240	0	31	0	11 11 0 76 26 3 20
250	0	32	0	12 10 0 79 27 2 20
260	0	33	0	12 9 0 82 28 1 20
270	0	34	0	13 8 0 85 29 0 20
280	0	35	0	14 7 0 88 30 0 20
290	0	36	0	15 6 0 91 31 0 20
300	0	37	0	16 5 0 94 32 0 20

29 g m 2 3
 2 m 2 3
 3 2 3
 2 3 2

	1	2	3	4
310	0	2	38	35 19 0 21 18 70 26
320	0	3	37	36 18 1 24 17 20 26
330	0	4	36	37 17 2 27 16 20 27
340	0	5	35	38 16 3 30 15 20 28
350	0	6	34	39 15 4 33 14 20 29
360	0	7	33	40 14 5 36 13 20 30
370	0	8	32	41 13 6 39 12 20 31
380	0	9	31	42 12 7 42 11 20 32
390	0	10	30	43 11 8 45 10 20 33
400	0	11	29	44 10 9 48 9 20 34
410	0	12	28	45 9 10 51 8 20 35
420	0	13	27	46 8 11 54 7 20 36
430	0	14	26	47 7 12 57 6 20 37
440	0	15	25	48 6 13 60 5 20 38
450	0	16	24	49 5 14 63 4 20 39
460	0	17	23	50 4 15 66 3 20 40
470	0	18	22	51 3 16 69 2 20 41
480	0	19	21	52 2 17 72 1 20 42
490	0	20	20	53 1 18 75 0 20 43
500	0	21	19	54 0 19 78 0 20 44
510	0	22	18	55 0 20 81 0 20 45
520	0	23	17	56 0 21 84 0 20 46
530	0	24	16	57 0 22 87 0 20 47
540	0	25	15	58 0 23 90 0 20 48
550	0	26	14	59 0 24 93 0 20 49
560	0	27	13	60 0 25 96 0 20 50
570	0	28	12	61 0 26 99 0 20 51
580	0	29	11	62 0 27 102 0 20 52
590	0	30	10	63 0 28 105 0 20 53
600	0	31	9	64 0 29 108 0 20 54

29 g m 2 3
 2 m 2 3
 3 2 3
 2 3 2

Tabula medij motus Martis

1 2 3 4	1 2 3 4
1 0 0 31 26 8 0 7 0	31 0 16 18 21 7 8 21 0
2 0 1 2 7 1 2 0 10 0	32 0 16 26 12 2 2 2 0 0
3 0 1 3 2 1 9 1 5 0 17 0	33 0 14 1 2 9 1 6 2 9 1 0
4 0 2 7 6 3 2 8 0 2 0 0	34 0 14 2 9 7 1 8 2 1 0 0
5 0 2 7 1 1 3 1 3 2 0 27 0	35 0 18 2 0 7 2 2 1 1 0 0
6 0 3 8 3 0 1 2 0 3 0 0	36 0 18 2 1 1 9 1 2 3 0 0
7 0 3 8 0 5 3 0 0 7 0 0	37 0 19 2 3 2 1 0 2 7 0 0
8 0 4 1 1 3 3 9 2 0 8 0 0	38 0 19 1 8 2 2 9 2 1 0 0
9 0 4 2 2 1 4 8 0 8 1 0 0	39 0 2 0 2 6 1 9 8 2 1 7 0
10 0 7 1 8 2 5 5 0 0 7 0 0	40 0 2 0 1 0 1 8 1 6 8 2 0 0
11 0 7 2 1 7 3 7 2 0 7 1 0	41 0 2 1 2 9 1 2 2 1 2 7 0 0
12 0 5 1 1 1 4 8 1 0 0 0	42 0 2 2 0 3 9 2 3 3 0 0
13 0 5 8 2 6 2 2 1 7 0 0	43 0 2 2 2 7 1 2 2 3 7 0 0
14 0 4 2 0 1 3 1 2 1 1 0 0	44 0 2 3 3 2 2 1 2 8 0 0
15 0 4 1 1 3 9 0 1 1 7 0	45 0 2 3 2 9 0 3 2 8 1 0
16 0 8 2 3 5 1 8 1 2 0 0	46 0 2 2 8 2 1 3 8 1 0 0
17 0 8 1 2 2 7 4 2 1 0 0	47 0 2 2 2 1 2 1 2 7 1 0 0
18 0 9 2 7 4 3 1 3 0 0	48 0 2 7 9 1 8 1 6 0 0 0
19 0 9 7 1 2 6 1 8 1 3 1 0	49 0 2 7 2 0 1 2 8 1 0 0
20 0 10 2 8 1 2 7 1 8 0 0	50 0 2 6 1 2 1 3 2 1 0 0
21 0 11 0 1 9 2 1 8 1 0 0	51 0 2 6 8 7 1 8 1 2 1 7 0
22 0 11 3 1 9 5 1 0 1 7 0 0	52 0 2 1 1 7 3 0 8 2 0 0
23 0 12 3 1 2 9 2 1 7 0 0	53 0 2 1 8 6 2 9 2 2 1 0 0
24 0 12 3 8 3 9 2 8 2 0 4	54 0 2 8 1 1 8 8 1 3 0 0
25 0 13 5 5 5 8 2 7 0 0	55 0 2 8 9 2 1 2 6 2 7 0 0
26 0 13 3 1 3 1 2 1 0 0	56 0 2 9 2 0 7 2 7 2 8 0 0
27 0 12 8 7 9 2 2 1 0 0	57 0 2 9 1 2 1 8 2 2 8 1 0 0
28 0 12 8 0 2 6 2 2 0 0	58 0 3 0 2 3 1 2 2 8 7 0 0
29 0 17 1 1 7 2 1 2 2 1 0 0	59 0 3 0 1 1 2 1 2 2 7 0 0
30 0 17 8 1 9 2 0 2 3 0 0	60 0 3 1 2 6 8 0 7 0 0
69 5 m 2 3	69 5 m 2 3
2 m 2 3	2 m 2 3
3 2 3	3 2 3
2 3 2	2 3 2

Tabula argumenti Venens

	1	2	3	4
1	0	0	35	79
2	0	1	13	78
3	0	1	70	78
4	0	2	20	70
5	0	3	81	75
6	0	4	18	76
7	0	4	77	77
8	0	5	72	77
9	0	6	97	77
10	0	6	56	78
11	0	7	23	78
12	0	8	07	78
13	0	8	30	79
14	0	9	18	79
15	0	9	71	79
16	0	10	28	79
17	0	11	77	79
18	0	11	89	79
19	0	12	19	79
20	0	12	76	79
21	0	13	78	79
22	0	13	37	79
23	0	14	10	79
24	0	14	81	79
25	0	15	29	79
26	0	15	71	79
27	0	16	38	79
28	0	16	77	79
29	0	17	28	79
30	0	17	79	79
31	0	18	29	79
32	0	18	79	79
33	0	19	30	79
34	0	19	79	79
35	0	20	31	79
36	0	20	79	79
37	0	21	32	79
38	0	21	79	79
39	0	22	33	79
40	0	22	79	79
41	0	23	34	79
42	0	23	79	79
43	0	24	35	79
44	0	24	79	79
45	0	25	36	79
46	0	25	79	79
47	0	26	37	79
48	0	26	79	79
49	0	27	38	79
50	0	27	79	79
51	0	28	39	79
52	0	28	79	79
53	0	29	40	79
54	0	29	79	79
55	0	30	41	79
56	0	30	79	79
57	0	31	42	79
58	0	31	79	79
59	0	32	43	79
60	0	32	79	79
61	0	33	44	79
62	0	33	79	79
63	0	34	45	79
64	0	34	79	79
65	0	35	46	79
66	0	35	79	79
67	0	36	47	79
68	0	36	79	79
69	0	37	48	79
70	0	37	79	79
71	0	38	49	79
72	0	38	79	79
73	0	39	50	79
74	0	39	79	79
75	0	40	51	79
76	0	40	79	79
77	0	41	52	79
78	0	41	79	79
79	0	42	53	79
80	0	42	79	79
81	0	43	54	79
82	0	43	79	79
83	0	44	55	79
84	0	44	79	79
85	0	45	56	79
86	0	45	79	79
87	0	46	57	79
88	0	46	79	79
89	0	47	58	79
90	0	47	79	79
91	0	48	59	79
92	0	48	79	79
93	0	49	60	79
94	0	49	79	79
95	0	50	61	79
96	0	50	79	79
97	0	51	62	79
98	0	51	79	79
99	0	52	63	79
100	0	52	79	79

	1	2	3	4
31	0	19	68	93
32	0	19	83	93
33	0	20	20	93
34	0	20	70	93
35	0	21	38	93
36	0	21	78	93
37	0	22	11	93
38	0	22	79	93
39	0	23	27	93
40	0	23	79	93
41	0	24	16	93
42	0	24	79	93
43	0	25	30	93
44	0	25	79	93
45	0	26	30	93
46	0	26	79	93
47	0	27	31	93
48	0	27	79	93
49	0	28	31	93
50	0	28	79	93
51	0	29	32	93
52	0	29	79	93
53	0	30	32	93
54	0	30	79	93
55	0	31	33	93
56	0	31	79	93
57	0	32	33	93
58	0	32	79	93
59	0	33	34	93
60	0	33	79	93
61	0	34	34	93
62	0	34	79	93
63	0	35	35	93
64	0	35	79	93
65	0	36	35	93
66	0	36	79	93
67	0	37	36	93
68	0	37	79	93
69	0	38	36	93
70	0	38	79	93
71	0	39	37	93
72	0	39	79	93
73	0	40	37	93
74	0	40	79	93
75	0	41	38	93
76	0	41	79	93
77	0	42	38	93
78	0	42	79	93
79	0	43	39	93
80	0	43	79	93
81	0	44	39	93
82	0	44	79	93
83	0	45	40	93
84	0	45	79	93
85	0	46	40	93
86	0	46	79	93
87	0	47	41	93
88	0	47	79	93
89	0	48	41	93
90	0	48	79	93
91	0	49	42	93
92	0	49	79	93
93	0	50	42	93
94	0	50	79	93
95	0	51	43	93
96	0	51	79	93
97	0	52	43	93
98	0	52	79	93
99	0	53	44	93
100	0	53	79	93

Tabula totius argumenti Mercurij

1 2 3 4				1 2 3 4				
1	0	3	6	24	a	22	20	72
2	0	6	12	28	17	21	21	22
3	0	9	19	12	23	8	2	26
4	0	12	27	26	20	20	23	28
5	0	17	32	0	28	31	22	20
6	0	18	38	20	5	4	1	2
7	0	21	40	28	13	18	26	2
8	0	24	41	13	1	21	26	16
9	0	24	42	24	9	22	2	28
10	0	31	2	1	14	6	28	20
11	0	38	10	27	22	29	29	29
12	0	41	16	29	2	32	10	22
13	0	40	23	13	20	12	11	16
14	0	43	29	21	24	12	22	8
15	0	46	36	1	17	20	13	0
16	0	49	42	26	3	22	13	12
17	0	52	48	10	11	23	22	22
18	0	55	54	18	20	17	26	26
19	0	59	1	28	26	30	16	28
20	1	2	8	23	13	34	20	20
21	1	7	12	26	21	16	12	12
22	1	8	20	10	29	28	19	2
23	1	11	24	12	24	21	29	16
24	1	12	33	29	7	20	28	28
25	1	14	40	2	12	24	1	20
26	1	20	46	21	20	29	22	22
27	1	23	52	28	12	22	22	22
28	1	26	59	17	37	11	2	16
29	1	30	67	24	34	27	8	8
30	1	33	73	31	20	26	0	0

20 5 m 2 3
 2 m 2 3
 3 2 3
 2 3 2

20 5 m 2 3
 2 m 2 3
 3 2 3
 2 3 2

Tabla equor pol 1^a

Linee min	Equator Solis
0 1 779 0 2 10	
0 2 778 0 8 19	
0 3 774 0 6 24	
0 4 776 0 8 26	
0 7 777 0 10 28	
0 6 778 0 11 22	
0 4 773 0 12 2	
0 8 772 0 14 10	
0 9 771 0 10 19	
0 10 770 0 21 28	
0 11 769 0 22 36	
0 12 768 0 21 27	
0 13 768 0 24 73	
0 12 766 0 30 1	
0 17 769 0 32 8	
0 16 769 0 32 16	
0 14 763 0 30 23	
0 18 762 0 38 20	
0 19 761 0 40 34	
0 20 760 0 42 27	
0 21 759 0 42 19	
0 22 758 0 46 17	
0 23 754 0 48 10	
0 24 756 0 41 2	
0 21 757 0 43 8	
0 26 758 0 47 2	
0 24 753 0 44 1	
0 28 752 0 48 19	
0 29 751 0 44	
0 30 750 0 48	

Tabla equor pol 2^a

Linee min	Equator Solis
0 31 729 1 8 26	
0 22 728 1 5 24	
0 23 724 1 8 28	
0 22 725 1 10 19	
0 21 727 1 12 9	
0 26 722 1 13 78	
0 24 723 1 17 21	
0 28 722 1 14 28	
0 29 721 1 19 6	
0 20 720 1 20 28	
0 21 719 1 22 29	
0 22 716 1 22 10	
0 23 714 1 27 74	
0 22 716 1 24 19	
0 27 717 1 29 8	
0 26 718 1 30 26	
0 24 713 1 32 23	
0 28 712 1 33 79	
0 29 711 1 37 34	
0 30 710 1 34 0	
0 21 709 1 38 34	
0 22 708 1 39 18	
0 23 704 1 21 24	
0 22 706 1 22 78	
0 27 707 1 28 12	
0 26 702 1 27 38	
0 24 707 1 25 73	
0 28 702 1 28 10	
0 29 701 1 29 28	
0 30 700 1 30 28	

o

o

Residua per secula

Linee min	equatio Solis
131	292 979
132	282 100
133	272 100
134	262 100
135	252 974
136	242 971
137	232 930
138	222 920
139	212 902
140	202 887
141	192 877
142	182 860
143	172 841
144	162 818
145	152 806
146	142 788
147	132 778
148	122 768
149	112 752
150	102 737
151	92 721
152	82 704
153	72 687
154	62 671
155	52 654
156	42 637
157	32 620
158	22 603
159	12 586
160	2 569

Tabula equacionis Solis tercia

Linee min	equatio Solis	Linee min	equatio Solis
21	379 17386	231	379 171
22	378 17377	232	378 172
23	377 17368	233	377 173
24	376 17359	234	376 174
25	375 17350	235	375 175
26	374 17341	236	374 176
27	373 17332	237	373 177
28	372 17323	238	372 178
29	371 17314	239	371 179
30	370 17305	240	370 180
31	369 17296	241	369 181
32	368 17287	242	368 182
33	367 17278	243	367 183
34	366 17269	244	366 184
35	365 17260	245	365 185
36	364 17251	246	364 186
37	363 17242	247	363 187
38	362 17233	248	362 188
39	361 17224	249	361 189
40	360 17215	250	360 190
41	359 17206	251	359 191
42	358 17197	252	358 192
43	357 17188	253	357 193
44	356 17179	254	356 194
45	355 17170	255	355 195
46	354 17161	256	354 196
47	353 17152	257	353 197
48	352 17143	258	352 198
49	351 17134	259	351 199
50	350 17125	260	350 200

Tabula equans line in parte ista prima

equ ^o pp ^o diu ^o equa ^o										equ ^o pp ^o diu ^o equa ^o									
linee nu	cent	dec	diu	argum	linee nu	cent	dec	diu	argum	linee nu	cent	dec	diu	argum	linee nu	cent	dec	diu	argum
0 1	770	0	0	0	0	2	0	0	0	0	2	0	0	0	0	2	0	0	0
0 2	778	0	1	0	0	7	0	0	0	0	7	0	0	0	0	7	0	0	0
0 3	774	0	2	0	0	4	0	0	0	0	4	0	0	0	0	4	0	0	0
0 4	770	0	3	0	0	1	0	0	0	0	1	0	0	0	0	1	0	0	0
0 5	777	0	4	0	0	1	0	0	0	0	1	0	0	0	0	1	0	0	0
0 6	778	0	5	0	0	1	0	0	0	0	1	0	0	0	0	1	0	0	0
0 7	777	0	6	0	0	1	0	0	0	0	1	0	0	0	0	1	0	0	0
0 8	772	0	7	0	0	1	0	0	0	0	1	0	0	0	0	1	0	0	0
0 9	771	0	8	0	0	1	0	0	0	0	1	0	0	0	0	1	0	0	0
0 10	770	0	9	0	0	1	0	0	0	0	1	0	0	0	0	1	0	0	0
0 11	769	0	10	0	0	1	0	0	0	0	1	0	0	0	0	1	0	0	0
0 12	768	0	11	0	0	1	0	0	0	0	1	0	0	0	0	1	0	0	0
0 13	767	0	12	0	0	1	0	0	0	0	1	0	0	0	0	1	0	0	0
0 14	766	0	13	0	0	1	0	0	0	0	1	0	0	0	0	1	0	0	0
0 15	765	0	14	0	0	1	0	0	0	0	1	0	0	0	0	1	0	0	0
0 16	764	0	15	0	0	1	0	0	0	0	1	0	0	0	0	1	0	0	0
0 17	763	0	16	0	0	1	0	0	0	0	1	0	0	0	0	1	0	0	0
0 18	762	0	17	0	0	1	0	0	0	0	1	0	0	0	0	1	0	0	0
0 19	761	0	18	0	0	1	0	0	0	0	1	0	0	0	0	1	0	0	0
0 20	760	0	19	0	0	1	0	0	0	0	1	0	0	0	0	1	0	0	0
0 21	759	0	20	0	0	1	0	0	0	0	1	0	0	0	0	1	0	0	0
0 22	758	0	21	0	0	1	0	0	0	0	1	0	0	0	0	1	0	0	0
0 23	757	0	22	0	0	1	0	0	0	0	1	0	0	0	0	1	0	0	0
0 24	756	0	23	0	0	1	0	0	0	0	1	0	0	0	0	1	0	0	0
0 25	755	0	24	0	0	1	0	0	0	0	1	0	0	0	0	1	0	0	0
0 26	754	0	25	0	0	1	0	0	0	0	1	0	0	0	0	1	0	0	0
0 27	753	0	26	0	0	1	0	0	0	0	1	0	0	0	0	1	0	0	0
0 28	752	0	27	0	0	1	0	0	0	0	1	0	0	0	0	1	0	0	0
0 29	751	0	28	0	0	1	0	0	0	0	1	0	0	0	0	1	0	0	0
0 30	750	0	29	0	0	1	0	0	0	0	1	0	0	0	0	1	0	0	0

Tabula equacionis hinc secunda

hinc mii		equo	cent	frac	diu	equa	argum	equa		cent	frac	diu	equa	argum
S	S	S	S	S	S	S	S	S	S	S	S	S	S	S
1	1	879	8	8	13	2	7	2	8	2	8	2	8	2
1	2	878	8	7	13	2	6	2	8	2	8	2	8	2
1	3	877	8	6	13	2	5	2	8	2	8	2	8	2
1	4	876	8	5	13	2	4	2	8	2	8	2	8	2
1	5	875	8	4	13	2	3	2	8	2	8	2	8	2
1	6	874	8	3	13	2	2	2	8	2	8	2	8	2
1	7	873	8	2	13	2	1	2	8	2	8	2	8	2
1	8	872	8	1	13	2	0	2	8	2	8	2	8	2
1	9	871	8	0	13	2	0	2	8	2	8	2	8	2
1	10	870	8	0	13	2	0	2	8	2	8	2	8	2
1	11	869	8	0	13	2	0	2	8	2	8	2	8	2
1	12	868	8	0	13	2	0	2	8	2	8	2	8	2
1	13	867	8	0	13	2	0	2	8	2	8	2	8	2
1	14	866	8	0	13	2	0	2	8	2	8	2	8	2
1	15	865	8	0	13	2	0	2	8	2	8	2	8	2
1	16	864	8	0	13	2	0	2	8	2	8	2	8	2
1	17	863	8	0	13	2	0	2	8	2	8	2	8	2
1	18	862	8	0	13	2	0	2	8	2	8	2	8	2
1	19	861	8	0	13	2	0	2	8	2	8	2	8	2
1	20	860	8	0	13	2	0	2	8	2	8	2	8	2
1	21	859	8	0	13	2	0	2	8	2	8	2	8	2
1	22	858	8	0	13	2	0	2	8	2	8	2	8	2
1	23	857	8	0	13	2	0	2	8	2	8	2	8	2
1	24	856	8	0	13	2	0	2	8	2	8	2	8	2
1	25	855	8	0	13	2	0	2	8	2	8	2	8	2
1	26	854	8	0	13	2	0	2	8	2	8	2	8	2
1	27	853	8	0	13	2	0	2	8	2	8	2	8	2
1	28	852	8	0	13	2	0	2	8	2	8	2	8	2
1	29	851	8	0	13	2	0	2	8	2	8	2	8	2
1	30	850	8	0	13	2	0	2	8	2	8	2	8	2

Tabula equatiois lune tertia

equi				Dni equatio				equi				Dni equatio			
linee	min	cent	part	linee	min	cent	part	linee	min	cent	part	linee	min	cent	part
8	8	8	8	9	9	9	9	8	8	8	8	9	9	9	9
2	1	3	19	13	3	83	2	20	8	28	38	2	31	3	29
2	2	3	18	13	1	88	2	29	8	22	11	2	32	3	28
2	3	3	17	12	19	88	2	24	8	19	38	2	33	3	27
2	4	3	16	12	16	87	2	26	8	16	78	2	34	3	26
2	5	3	15	12	13	87	2	21	8	12	13	2	35	3	25
2	6	3	14	12	10	87	2	23	8	11	23	2	36	3	24
2	7	3	13	12	8	86	2	22	8	8	28	2	37	3	23
2	8	3	12	12	8	86	2	21	8	7	31	2	38	3	22
2	9	3	11	12	30	84	2	19	8	2	20	2	39	3	21
2	10	3	10	12	30	84	2	18	3	19	20	2	40	3	20
2	11	3	9	12	23	84	2	14	3	16	7	2	41	3	19
2	12	3	8	12	10	88	2	17	3	12	84	2	42	3	18
2	13	3	7	12	9	88	2	18	3	89	23	2	43	3	17
2	14	3	6	12	3	89	2	12	3	87	12	2	44	3	16
2	15	3	5	12	11	88	2	10	3	82	14	2	45	3	15
2	16	3	4	12	8	88	2	9	3	38	24	2	46	3	14
2	17	3	3	12	8	87	2	8	3	38	13	2	47	3	13
2	18	3	2	12	29	87	2	7	3	38	13	2	48	3	12
2	19	3	1	12	20	87	2	3	3	24	10	2	49	3	11
2	20	3	0	12	11	87	1	3	3	23	12	2	50	3	10
2	21	3	0	11	2	87	1	8	3	19	9	2	51	3	9
2	22	3	0	10	13	87	1	7	3	17	2	2	52	3	8
2	23	3	0	10	8	87	1	7	3	10	70	2	53	3	7
2	24	3	0	10	3	87	1	7	3	6	31	2	54	3	6
2	25	3	0	10	3	87	1	7	3	6	31	2	55	3	5
2	26	3	0	10	3	87	1	7	3	6	31	2	56	3	4
2	27	3	0	10	3	87	1	7	3	6	31	2	57	3	3
2	28	3	0	10	3	87	1	7	3	6	31	2	58	3	2
2	29	3	0	10	3	87	1	7	3	6	31	2	59	3	1
2	30	3	0	10	3	87	1	7	3	6	31	2	60	3	0

logior
Tabula equatoris Saturni prima

logior					logior				
l ^m cc	mm	cc	logior	logior	l ^m cc	mm	cc	logior	logior
8	8	8	8	8	8	8	8	8	8
0	1	779	0	0	0	0	0	0	0
0	2	778	0	1	0	0	1	0	1
0	3	774	0	1	0	1	0	1	0
0	4	776	0	1	0	2	0	1	0
0	5	777	0	2	0	2	0	2	0
0	6	778	0	2	0	3	0	2	0
0	7	773	0	2	0	3	0	2	0
0	8	772	0	3	0	3	0	3	0
0	9	771	0	3	0	4	0	3	0
0	10	770	1	3	0	4	0	3	0
0	11	769	1	4	0	4	0	4	0
0	12	768	1	4	0	5	0	4	0
0	13	764	1	4	0	5	0	5	0
0	14	766	1	5	0	5	0	5	0
0	15	767	1	5	0	6	0	5	0
0	16	768	1	6	0	6	0	6	0
0	17	769	1	6	0	7	0	6	0
0	18	770	1	7	0	7	0	7	0
0	19	771	2	7	0	8	0	7	0
0	20	772	2	8	0	8	0	8	0
0	21	773	2	8	0	9	0	8	0
0	22	774	2	9	0	9	0	9	0
0	23	775	2	9	0	10	0	9	0
0	24	776	2	10	0	10	0	10	0
0	25	777	2	10	0	11	0	10	0
0	26	778	2	11	0	11	0	11	0
0	27	779	2	11	0	12	0	11	0
0	28	780	3	12	0	12	0	12	0
0	29	781	3	12	0	13	0	12	0
0	30	782	3	13	0	13	0	13	0

Tabula equacionis Saturni Secunda

Equationis Saturni					Equationis Saturni							
luc	mi	cent	log	log	luc	mi	cent	log	log			
S	S	S	S	S	S	S	S	S	S			
1	1	8	79	7	27	29	0	10	7	8	0	20
1	2	8	78	7	34	28	0	10	7	11	0	20
1	3	8	76	7	41	28	0	10	7	17	0	20
1	4	8	75	7	48	28	0	10	7	19	0	20
1	5	8	73	7	55	28	0	10	7	22	0	20
1	6	8	72	7	62	28	0	10	7	27	0	20
1	7	8	70	7	69	28	0	10	7	31	0	21
1	8	8	69	7	76	28	0	10	7	31	0	21
1	9	8	67	7	83	28	0	10	7	38	0	21
1	10	8	66	7	90	28	0	10	7	42	0	21
1	11	8	64	7	97	28	0	10	7	48	0	21
1	12	8	63	7	104	28	0	10	7	52	0	21
1	13	8	61	7	111	28	0	10	7	57	0	21
1	14	8	60	7	118	28	0	10	7	61	0	21
1	15	8	58	7	125	28	0	10	7	66	0	21
1	16	8	57	7	132	28	0	10	7	70	0	21
1	17	8	55	7	139	28	0	10	7	75	0	21
1	18	8	54	7	146	28	0	10	7	79	0	21
1	19	8	52	7	153	28	0	10	7	84	0	21
1	20	8	51	7	160	28	0	10	7	88	0	21
1	21	8	49	7	167	28	0	10	7	93	0	21
1	22	8	48	7	174	28	0	10	7	97	0	21
1	23	8	46	7	181	28	0	10	7	102	0	21
1	24	8	45	7	188	28	0	10	7	106	0	21
1	25	8	43	7	195	28	0	10	7	111	0	21
1	26	8	42	7	202	28	0	10	7	115	0	21
1	27	8	40	7	209	28	0	10	7	120	0	21
1	28	8	39	7	216	28	0	10	7	124	0	21
1	29	8	37	7	223	28	0	10	7	129	0	21
1	30	8	36	7	230	28	0	10	7	133	0	21

Equationis

Equationis Satin Tercia

linee	nu	cent	logi	logi	logi	logi
1	370	7	20	0	19	724
2	378	7	21	0	19	738
3	376	7	20	0	19	731
4	375	7	20	0	19	728
5	377	7	22	0	18	728
6	378	7	28	0	18	721
7	373	7	22	0	18	718
8	372	7	20	0	18	718
9	371	7	16	0	18	710
10	370	7	12	0	18	705
11	369	7	8	0	18	702
12	368	7	3	0	18	698
13	367	7	0	0	18	695
14	366	7	0	0	18	692
15	365	7	0	0	18	689
16	364	7	0	0	18	686
17	363	7	0	0	18	683
18	362	7	0	0	18	680
19	361	7	0	0	18	677
20	360	7	0	0	18	674
21	359	7	0	0	18	671
22	358	7	0	0	18	668
23	357	7	0	0	18	665
24	356	7	0	0	18	662
25	355	7	0	0	18	659
26	354	7	0	0	18	656
27	353	7	0	0	18	653
28	352	7	0	0	18	650
29	351	7	0	0	18	647
30	350	7	0	0	18	644

linee	nu	cent	logi	logi	logi	logi
31	320	3	18	0	12	319
32	328	3	18	0	11	313
33	324	3	18	0	11	310
34	326	3	19	0	11	311
35	321	3	17	0	11	308
36	328	3	20	0	10	308
37	323	3	20	0	10	305
38	322	3	18	0	10	302
39	321	3	14	0	10	299
40	320	3	10	0	10	296
41	319	3	6	0	10	293
42	318	3	2	0	10	290
43	317	3	0	0	10	287
44	316	3	0	0	10	284
45	315	3	0	0	10	281
46	314	3	0	0	10	278
47	313	3	0	0	10	275
48	312	3	0	0	10	272
49	311	3	0	0	10	269
50	310	3	0	0	10	266
51	309	3	0	0	10	263
52	308	3	0	0	10	260
53	307	3	0	0	10	257
54	306	3	0	0	10	254
55	305	3	0	0	10	251
56	304	3	0	0	10	248
57	303	3	0	0	10	245
58	302	3	0	0	10	242
59	301	3	0	0	10	239
60	300	3	0	0	10	236

Equationis lous pma

lme	nu	cent	log	eq	log	lme	nu	cent	log	eq	log
0 1	770	0 6 60	0 0	0 10	0 0	0 31	7 29	3 70	12 0	10 2	0 11
0 2	770	0 12 60	0 1	0 20	0 1	0 32	7 28	3 1 70	11 0	11 7	0 12
0 3	770	0 18 60	0 1	0 29	0 1	0 33	7 27	3 0 70	11 0	11 7	0 12
0 4	770	0 24 60	0 1	0 39	0 1	0 34	7 26	3 11 70	11 0	11 7	0 12
0 5	770	0 30 60	0 2	0 49	0 2	0 35	7 25	3 10 70	12 0	12 7	0 13
0 6	770	0 36 60	0 2	0 58	0 2	0 36	7 24	3 21 70	12 0	12 7	0 13
0 7	770	0 42 60	0 2	1 8	0 2	0 37	7 23	3 20 70	12 0	12 7	0 13
0 8	770	0 48 60	0 3	1 18	0 3	0 38	7 22	3 31 70	13 0	13 7	0 14
0 9	770	0 54 60	0 3	1 28	0 3	0 39	7 21	3 30 70	13 0	13 6	0 14
0 10	770	0 60 60	0 3	1 38	0 3	0 40	7 20	3 41 70	13 0	13 6	0 14
0 11	770	1 6 60	0 4	1 48	0 4	0 41	7 19	3 42 70	14 0	14 6	0 15
0 12	770	1 12 60	0 4	1 58	0 4	0 42	7 18	3 43 70	14 0	14 6	0 15
0 13	770	1 18 60	0 4	2 8	0 4	0 43	7 17	3 44 70	15 0	15 6	0 16
0 14	770	1 24 60	0 5	2 18	0 5	0 44	7 16	3 45 70	15 0	15 6	0 16
0 15	770	1 30 60	0 5	2 28	0 5	0 45	7 15	3 46 70	16 0	16 6	0 17
0 16	770	1 36 60	0 5	2 38	0 5	0 46	7 14	3 47 70	16 0	16 6	0 17
0 17	770	1 42 60	0 6	2 48	0 6	0 47	7 13	3 48 70	17 0	17 6	0 18
0 18	770	1 48 60	0 6	2 58	0 6	0 48	7 12	3 49 70	17 0	17 6	0 18
0 19	770	1 54 60	0 6	3 8	0 6	0 49	7 11	3 50 70	18 0	18 6	0 19
0 20	770	2 0 60	0 7	3 18	0 7	0 50	7 10	3 51 70	18 0	18 6	0 19
0 21	770	2 6 60	0 7	3 28	0 7	0 51	7 9	3 52 70	19 0	19 6	0 20
0 22	770	2 12 60	0 7	3 38	0 7	0 52	7 8	3 53 70	19 0	19 6	0 20
0 23	770	2 18 60	0 8	3 48	0 8	0 53	7 7	3 54 70	20 0	20 6	0 21
0 24	770	2 24 60	0 8	3 58	0 8	0 54	7 6	3 55 70	20 0	20 6	0 21
0 25	770	2 30 60	0 8	4 8	0 8	0 55	7 5	3 56 70	21 0	21 6	0 22
0 26	770	2 36 60	0 9	4 18	0 9	0 56	7 4	3 57 70	21 0	21 6	0 22
0 27	770	2 42 60	0 9	4 28	0 9	0 57	7 3	3 58 70	22 0	22 6	0 23
0 28	770	2 48 60	0 9	4 38	0 9	0 58	7 2	3 59 70	22 0	22 6	0 23
0 29	770	2 54 60	0 10	4 48	0 10	0 59	7 1	4 0 70	23 0	23 6	0 24
0 30	770	3 0 60	0 10	4 58	0 10	0 60	7 0	4 1 70	23 0	23 6	0 24

Non est equum centum et sexdecim
 sed centum et sexdecim quia centum
 et sexdecim sunt sexdecim et centum

Tala Jouis fida

m. 01					m. 02					
linea	min	cent	logi	logi	linea	min	cent	logi	logi	
8	9	0	1	2	8	9	0	1	2	
1	1	2	7	29	0	20	8	22	0	22
1	2	2	7	28	0	21	8	23	0	23
1	3	2	7	27	0	21	8	23	0	23
1	4	2	7	26	0	21	8	23	0	23
1	5	2	7	25	0	21	8	23	0	23
1	6	2	7	24	0	22	8	24	0	24
1	7	2	7	23	0	22	8	24	0	24
1	8	2	7	22	0	22	8	24	0	24
1	9	2	7	21	0	23	8	25	0	25
1	10	2	7	20	0	23	8	25	0	25
1	11	2	7	19	0	23	8	25	0	25
1	12	2	7	18	0	23	8	25	0	25
1	13	2	7	17	0	23	8	25	0	25
1	14	2	7	16	0	23	8	25	0	25
1	15	2	7	15	0	23	8	25	0	25
1	16	2	7	14	0	23	8	25	0	25
1	17	2	7	13	0	23	8	25	0	25
1	18	2	7	12	0	23	8	25	0	25
1	19	2	7	11	0	23	8	25	0	25
1	20	2	7	10	0	23	8	25	0	25
1	21	2	7	9	0	23	8	25	0	25
1	22	2	7	8	0	23	8	25	0	25
1	23	2	7	7	0	23	8	25	0	25
1	24	2	7	6	0	23	8	25	0	25
1	25	2	7	5	0	23	8	25	0	25
1	26	2	7	4	0	23	8	25	0	25
1	27	2	7	3	0	23	8	25	0	25
1	28	2	7	2	0	23	8	25	0	25
1	29	2	7	1	0	23	8	25	0	25
1	30	2	7	0	0	23	8	25	0	25
2	0	2	7	0	0	23	8	25	0	25

Tala unus Tertia

Tala unus					Tertia				
l	m	c	e	q	l	m	c	e	q
1000	100	10	1	1/10	1000	100	10	1	1/10
21	379	710	310	2910	21	329	710	310	2910
22	378	710	310	2910	22	328	710	310	2910
23	377	710	310	2910	23	327	710	310	2910
24	376	710	310	2910	24	326	710	310	2910
25	375	710	310	2910	25	325	710	310	2910
26	374	710	310	2910	26	324	710	310	2910
27	373	710	310	2910	27	323	710	310	2910
28	372	710	310	2910	28	322	710	310	2910
29	371	710	310	2910	29	321	710	310	2910
30	370	710	310	2910	30	320	710	310	2910
31	369	710	310	2910	31	319	710	310	2910
32	368	710	310	2910	32	318	710	310	2910
33	367	710	310	2910	33	317	710	310	2910
34	366	710	310	2910	34	316	710	310	2910
35	365	710	310	2910	35	315	710	310	2910
36	364	710	310	2910	36	314	710	310	2910
37	363	710	310	2910	37	313	710	310	2910
38	362	710	310	2910	38	312	710	310	2910
39	361	710	310	2910	39	311	710	310	2910
40	360	710	310	2910	40	310	710	310	2910
41	359	710	310	2910	41	309	710	310	2910
42	358	710	310	2910	42	308	710	310	2910
43	357	710	310	2910	43	307	710	310	2910
44	356	710	310	2910	44	306	710	310	2910
45	355	710	310	2910	45	305	710	310	2910
46	354	710	310	2910	46	304	710	310	2910
47	353	710	310	2910	47	303	710	310	2910
48	352	710	310	2910	48	302	710	310	2910
49	351	710	310	2910	49	301	710	310	2910
50	350	710	310	2910	50	300	710	310	2910

Tabula equicommū axutis pma

lmece mū						lmece mū					
eq ^o	cent ^o	log ^o	eq ^o	log ^o	log ^o	eq ^o	cent ^o	log ^o	eq ^o	log ^o	log ^o
8	9	0	1	2	3	4	5	6	7	8	9
01	779	01160	02	022	02	021	729	02071	02	021	022
02	778	02160	03	028	03	020	728	02071	03	021	028
03	777	02360	04	032	04	019	727	02071	04	021	032
04	776	02560	05	036	05	018	726	02071	05	021	036
05	775	02760	06	040	06	017	725	02071	06	021	040
06	774	02960	07	044	07	016	724	02071	07	021	044
07	773	03160	08	048	08	015	723	02071	08	021	048
08	772	03360	09	052	09	014	722	02071	09	021	052
09	771	03560	10	056	10	013	721	02071	10	021	056
10	770	03760	11	060	11	012	720	02071	11	021	060
11	769	03960	12	064	12	011	719	02071	12	021	064
12	768	04160	13	068	13	010	718	02071	13	021	068
13	767	04360	14	072	14	009	717	02071	14	021	072
14	766	04560	15	076	15	008	716	02071	15	021	076
15	765	04760	16	080	16	007	715	02071	16	021	080
16	764	04960	17	084	17	006	714	02071	17	021	084
17	763	05160	18	088	18	005	713	02071	18	021	088
18	762	05360	19	092	19	004	712	02071	19	021	092
19	761	05560	20	096	20	003	711	02071	20	021	096
20	760	05760	21	100	21	002	710	02071	21	021	100
21	759	05960	22	104	22	001	709	02071	22	021	104
22	758	06160	23	108	23	000	708	02071	23	021	108
23	757	06360	24	112	24	000	707	02071	24	021	112
24	756	06560	25	116	25	000	706	02071	25	021	116
25	755	06760	26	120	26	000	705	02071	26	021	120
26	754	06960	27	124	27	000	704	02071	27	021	124
27	753	07160	28	128	28	000	703	02071	28	021	128
28	752	07360	29	132	29	000	702	02071	29	021	132
29	751	07560	30	136	30	000	701	02071	30	021	136
30	750	07760	31	140	31	000	700	02071	31	021	140

Equationi Martis Secunda

Emce	mi	eq ^o	log ^o	ca ^o	log ^o	Emce	mi	eq ^o	log ^o	ca ^o	log ^o
1	1	879	931	21	2937	1	21	829	1123	2	3037
1	2	878	932	28	3037	1	22	828	1124	7	3237
1	3	877	933	21	3237	1	23	827	1125	6	3437
1	4	876	934	20	3437	1	24	826	1126	2	3637
1	5	875	935	21	3637	1	25	825	1127	9	3837
1	6	874	936	22	3837	1	26	824	1128	2	4037
1	7	873	937	23	4037	1	27	823	1129	10	4237
1	8	872	938	24	4237	1	28	822	1130	2	4437
1	9	871	939	25	4437	1	29	821	1131	12	4637
1	10	870	940	26	4637	1	30	820	1132	3	4837
1	11	869	941	27	4837	1	31	819	1133	18	5037
1	12	868	942	28	5037	1	32	818	1134	17	5237
1	13	867	943	29	5237	1	33	817	1135	16	5437
1	14	866	944	30	5437	1	34	816	1136	3	5637
1	15	865	945	31	5637	1	35	815	1137	19	5837
1	16	864	946	32	5837	1	36	814	1138	3	6037
1	17	863	947	33	6037	1	37	813	1139	10	6237
1	18	862	948	34	6237	1	38	812	1140	2	6437
1	19	861	949	35	6437	1	39	811	1141	11	6637
1	20	860	950	36	6637	1	40	810	1142	3	6837
1	21	859	951	37	6837	1	41	809	1143	19	7037
1	22	858	952	38	7037	1	42	808	1144	3	7237
1	23	857	953	39	7237	1	43	807	1145	10	7437
1	24	856	954	40	7437	1	44	806	1146	2	7637
1	25	855	955	41	7637	1	45	805	1147	11	7837
1	26	854	956	42	7837	1	46	804	1148	3	8037
1	27	853	957	43	8037	1	47	803	1149	19	8237
1	28	852	958	44	8237	1	48	802	1150	3	8437
1	29	851	959	45	8437	1	49	801	1151	10	8637
1	30	850	960	46	8637	1	50	800	1152	2	8837

Equationi Martis tercia

Equationi Martis tercia										Equationi Martis tercia									
Linea	ind	ca	log	ca	log	ca	log	ca	log	Linea	ind	ca	log	ca	log	ca	log	ca	log
21	379	10	1030	27	1030	27	1030	27	1030	21	379	10	1030	27	1030	27	1030	27	1030
22	378	10	1231	8	0	1030	27	1030	27	22	378	10	1231	8	0	1030	27	1030	27
23	377	10	032	8	0	1030	27	1030	27	23	377	10	032	8	0	1030	27	1030	27
24	376	10	033	8	0	1030	27	1030	27	24	376	10	033	8	0	1030	27	1030	27
25	375	9	7132	8	10	1030	27	1030	27	25	375	9	7132	8	10	1030	27	1030	27
26	374	9	8837	8	10	1030	27	1030	27	26	374	9	8837	8	10	1030	27	1030	27
27	373	9	8220	8	10	1030	27	1030	27	27	373	9	8220	8	10	1030	27	1030	27
28	372	9	3024	8	21	1030	27	1030	27	28	372	9	3024	8	21	1030	27	1030	27
29	371	9	2038	8	20	1030	27	1030	27	29	371	9	2038	8	20	1030	27	1030	27
30	370	9	2039	8	29	1030	27	1030	27	30	370	9	2039	8	29	1030	27	1030	27
31	369	9	12	8	31	1030	27	1030	27	31	369	9	12	8	31	1030	27	1030	27
32	368	9	71	8	37	1030	27	1030	27	32	368	9	71	8	37	1030	27	1030	27
33	367	8	71	8	35	1030	27	1030	27	33	367	8	71	8	35	1030	27	1030	27
34	366	8	1032	8	11	1030	27	1030	27	34	366	8	1032	8	11	1030	27	1030	27
35	365	8	1032	8	11	1030	27	1030	27	35	365	8	1032	8	11	1030	27	1030	27
36	364	8	1032	8	11	1030	27	1030	27	36	364	8	1032	8	11	1030	27	1030	27
37	363	8	1032	8	11	1030	27	1030	27	37	363	8	1032	8	11	1030	27	1030	27
38	362	8	1032	8	11	1030	27	1030	27	38	362	8	1032	8	11	1030	27	1030	27
39	361	8	1032	8	11	1030	27	1030	27	39	361	8	1032	8	11	1030	27	1030	27
40	360	8	1032	8	11	1030	27	1030	27	40	360	8	1032	8	11	1030	27	1030	27

Tabula Senens Equonū prima

Humid	eq ^o	log ^o	eq ^o	log ^o	Humid	eq ^o	log ^o	eq ^o	log ^o																					
12	12	12	12	12	12	12	12	12	12																					
0 1 7 19 0 2 60 0 0 20 0 0	0 2 7 18 0 2 60 0 1 0 71 0 1	0 3 7 17 0 2 60 0 1 1 10 0 1	0 4 7 16 0 2 60 0 1 1 81 0 1	0 5 7 15 0 2 60 0 1 2 0 0 2	0 6 7 14 0 2 60 0 1 2 31 0 2	0 7 7 13 0 2 60 0 1 2 70 0 2	0 8 7 12 0 2 60 0 1 3 21 0 3	0 9 7 11 0 2 60 0 2 3 60 0 3	0 10 7 10 0 2 60 0 2 8 7 0 3	0 11 7 09 0 2 60 0 2 8 30 0 8	0 12 7 08 0 2 60 0 3 7 1 0 8	0 13 7 07 0 2 60 0 3 7 20 0 8	0 14 7 06 0 2 60 0 3 7 71 0 7	0 15 7 05 0 2 60 0 8 0 81 0 7	0 16 7 04 0 2 60 0 7 0 0 0 0	0 17 7 03 0 2 60 0 7 4 31 0 0	0 18 7 02 0 2 60 0 7 4 70 0 0	0 19 7 01 0 2 60 0 0 8 21 0 0	0 20 7 00 0 2 60 0 0 8 60 0 0	0 21 7 00 0 2 60 0 0 8 90 0 0	0 22 7 00 0 2 60 0 0 9 11 0 0	0 23 7 00 0 2 60 0 0 9 30 0 8	0 24 7 00 0 2 60 0 0 10 1 0 8	0 25 7 00 0 2 60 0 0 10 20 0 8	0 26 7 00 0 2 60 0 0 10 71 0 9	0 27 7 00 0 2 60 0 0 11 0 0 9	0 28 7 00 0 2 60 0 0 11 10 0 9	0 29 7 00 0 2 60 0 0 11 81 0 9	0 30 7 00 0 2 60 0 0 12 0 0 10	0 31 7 00 0 2 60 0 0 12 30 0 10
0 31 7 29 1 7 71 0 9 12 77 0 10	0 32 7 28 1 7 71 0 10 13 20 0 11	0 33 7 27 1 7 70 0 10 13 60 0 11	0 34 7 26 1 7 70 0 10 14 0 0 11	0 35 7 25 1 7 69 0 11 14 30 0 11	0 36 7 24 1 7 69 0 11 14 70 0 12	0 37 7 23 1 7 68 0 11 15 10 0 12	0 38 7 22 1 7 68 0 12 15 50 0 12	0 39 7 21 1 7 67 0 12 16 30 0 12	0 40 7 20 1 7 67 0 12 17 10 0 13	0 41 7 19 1 7 66 0 13 17 50 0 13	0 42 7 18 1 7 66 0 13 18 30 0 13	0 43 7 17 1 7 65 0 13 19 10 0 13	0 44 7 16 1 7 65 0 14 19 50 0 14	0 45 7 15 1 7 64 0 14 20 30 0 14	0 46 7 14 1 7 64 0 14 21 10 0 14	0 47 7 13 1 7 63 0 14 21 50 0 14	0 48 7 12 1 7 63 0 15 22 30 0 14	0 49 7 11 1 7 62 0 15 23 10 0 14	0 50 7 10 1 7 62 0 15 23 50 0 15	0 51 7 09 1 7 61 0 15 24 30 0 15	0 52 7 08 1 7 61 0 15 25 10 0 15	0 53 7 07 1 7 60 0 15 25 50 0 15	0 54 7 06 1 7 60 0 16 26 30 0 15	0 55 7 05 1 7 59 0 16 27 10 0 15	0 56 7 04 1 7 59 0 16 27 50 0 15	0 57 7 03 1 7 58 0 16 28 30 0 15	0 58 7 02 1 7 58 0 17 29 10 0 15	0 59 7 01 1 7 57 0 17 29 50 0 15	0 60 7 00 1 7 57 0 17 30 30 0 15	

Vertical text on the left margin, likely a library or archival stamp.

Secunda Venens

Emccm					Emccm				
q ^o	q ^o	q ^o	q ^o	q ^o	q ^o	q ^o	q ^o	q ^o	q ^o
1	2	3	4	5	6	7	8	9	10
1	1	2	3	4	5	6	7	8	9
1	2	3	4	5	6	7	8	9	10
1	3	4	5	6	7	8	9	10	11
1	4	5	6	7	8	9	10	11	12
1	5	6	7	8	9	10	11	12	13
1	6	7	8	9	10	11	12	13	14
1	7	8	9	10	11	12	13	14	15
1	8	9	10	11	12	13	14	15	16
1	9	10	11	12	13	14	15	16	17
1	10	11	12	13	14	15	16	17	18
1	11	12	13	14	15	16	17	18	19
1	12	13	14	15	16	17	18	19	20
1	13	14	15	16	17	18	19	20	21
1	14	15	16	17	18	19	20	21	22
1	15	16	17	18	19	20	21	22	23
1	16	17	18	19	20	21	22	23	24
1	17	18	19	20	21	22	23	24	25
1	18	19	20	21	22	23	24	25	26
1	19	20	21	22	23	24	25	26	27
1	20	21	22	23	24	25	26	27	28
1	21	22	23	24	25	26	27	28	29
1	22	23	24	25	26	27	28	29	30
1	23	24	25	26	27	28	29	30	31
1	24	25	26	27	28	29	30	31	32
1	25	26	27	28	29	30	31	32	33
1	26	27	28	29	30	31	32	33	34
1	27	28	29	30	31	32	33	34	35
1	28	29	30	31	32	33	34	35	36
1	29	30	31	32	33	34	35	36	37
1	30	31	32	33	34	35	36	37	38
2	0	1	2	3	4	5	6	7	8

Senens Tenta

Senens Tenta					Senens Tenta				
Amo	md	die	hor	min	Amo	md	die	hor	min
21	379	1	72	0	21	379	1	72	0
22	378	1	73	0	22	378	1	73	0
23	377	1	74	0	23	377	1	74	0
24	376	1	75	0	24	376	1	75	0
25	375	1	76	0	25	375	1	76	0
26	374	1	77	0	26	374	1	77	0
27	373	1	78	0	27	373	1	78	0
28	372	1	79	0	28	372	1	79	0
29	371	1	80	0	29	371	1	80	0
30	370	1	81	0	30	370	1	81	0
31	369	1	82	0	31	369	1	82	0
32	368	1	83	0	32	368	1	83	0
33	367	1	84	0	33	367	1	84	0
34	366	1	85	0	34	366	1	85	0
35	365	1	86	0	35	365	1	86	0
36	364	1	87	0	36	364	1	87	0
37	363	1	88	0	37	363	1	88	0
38	362	1	89	0	38	362	1	89	0
39	361	1	90	0	39	361	1	90	0
40	360	1	91	0	40	360	1	91	0
41	359	1	92	0	41	359	1	92	0
42	358	1	93	0	42	358	1	93	0
43	357	1	94	0	43	357	1	94	0
44	356	1	95	0	44	356	1	95	0
45	355	1	96	0	45	355	1	96	0
46	354	1	97	0	46	354	1	97	0
47	353	1	98	0	47	353	1	98	0
48	352	1	99	0	48	352	1	99	0
49	351	1	100	0	49	351	1	100	0
50	350	1	101	0	50	350	1	101	0
51	349	1	102	0	51	349	1	102	0
52	348	1	103	0	52	348	1	103	0
53	347	1	104	0	53	347	1	104	0
54	346	1	105	0	54	346	1	105	0
55	345	1	106	0	55	345	1	106	0
56	344	1	107	0	56	344	1	107	0
57	343	1	108	0	57	343	1	108	0
58	342	1	109	0	58	342	1	109	0
59	341	1	110	0	59	341	1	110	0
60	340	1	111	0	60	340	1	111	0
61	339	1	112	0	61	339	1	112	0
62	338	1	113	0	62	338	1	113	0
63	337	1	114	0	63	337	1	114	0
64	336	1	115	0	64	336	1	115	0
65	335	1	116	0	65	335	1	116	0
66	334	1	117	0	66	334	1	117	0
67	333	1	118	0	67	333	1	118	0
68	332	1	119	0	68	332	1	119	0
69	331	1	120	0	69	331	1	120	0
70	330	1	121	0	70	330	1	121	0
71	329	1	122	0	71	329	1	122	0
72	328	1	123	0	72	328	1	123	0
73	327	1	124	0	73	327	1	124	0
74	326	1	125	0	74	326	1	125	0
75	325	1	126	0	75	325	1	126	0
76	324	1	127	0	76	324	1	127	0
77	323	1	128	0	77	323	1	128	0
78	322	1	129	0	78	322	1	129	0
79	321	1	130	0	79	321	1	130	0
80	320	1	131	0	80	320	1	131	0
81	319	1	132	0	81	319	1	132	0
82	318	1	133	0	82	318	1	133	0
83	317	1	134	0	83	317	1	134	0
84	316	1	135	0	84	316	1	135	0
85	315	1	136	0	85	315	1	136	0
86	314	1	137	0	86	314	1	137	0
87	313	1	138	0	87	313	1	138	0
88	312	1	139	0	88	312	1	139	0
89	311	1	140	0	89	311	1	140	0
90	310	1	141	0	90	310	1	141	0
91	309	1	142	0	91	309	1	142	0
92	308	1	143	0	92	308	1	143	0
93	307	1	144	0	93	307	1	144	0
94	306	1	145	0	94	306	1	145	0
95	305	1	146	0	95	305	1	146	0
96	304	1	147	0	96	304	1	147	0
97	303	1	148	0	97	303	1	148	0
98	302	1	149	0	98	302	1	149	0
99	301	1	150	0	99	301	1	150	0
100	300	1	151	0	100	300	1	151	0

Tabula Mercurij prima

Linea	min	sec	tert	quart	quint	sex	sept	oct	non	dec	Linea	min	sec	tert	quart	quint	sex	sept	oct	non	dec		
0	1	2	3	4	5	6	7	8	9	10	0	1	2	3	4	5	6	7	8	9	10		
0	1	7	19	0	3	5	0	2	0	1	0	3	1	7	29	1	2	0	11	8	20	0	29
0	2	7	18	0	5	5	0	4	0	2	0	3	2	7	28	1	2	0	10	8	21	0	30
0	3	7	17	0	7	5	0	5	0	3	0	3	3	7	27	1	2	0	9	8	22	0	31
0	4	7	16	0	9	5	0	6	0	4	0	3	4	7	26	1	2	0	8	8	23	0	32
0	5	7	15	0	11	5	0	7	0	5	0	3	5	7	25	1	2	0	7	8	24	0	33
0	6	7	14	0	13	5	0	8	0	6	0	3	6	7	24	1	2	0	6	8	25	0	34
0	7	7	13	0	15	5	0	9	0	7	0	3	7	7	23	1	2	0	5	8	26	0	35
0	8	7	12	0	17	5	0	10	0	8	0	3	8	7	22	1	2	0	4	8	27	0	36
0	9	7	11	0	19	5	0	11	0	9	0	3	9	7	21	1	2	0	3	8	28	0	37
0	10	7	10	0	21	5	0	12	0	10	0	3	10	7	20	1	2	0	2	8	29	0	38
0	11	7	9	0	23	5	0	13	0	11	0	3	11	7	19	1	2	0	1	8	30	0	39
0	12	7	8	0	25	5	0	14	0	12	0	3	12	7	18	1	2	0	0	8	31	0	40
0	13	7	7	0	27	5	0	15	0	13	0	3	13	7	17	1	2	0	0	8	32	0	41
0	14	7	6	0	29	5	0	16	0	14	0	3	14	7	16	1	2	0	0	8	33	0	42
0	15	7	5	0	31	5	0	17	0	15	0	3	15	7	15	1	2	0	0	8	34	0	43
0	16	7	4	0	33	5	0	18	0	16	0	3	16	7	14	1	2	0	0	8	35	0	44
0	17	7	3	0	35	5	0	19	0	17	0	3	17	7	13	1	2	0	0	8	36	0	45
0	18	7	2	0	37	5	0	20	0	18	0	3	18	7	12	1	2	0	0	8	37	0	46
0	19	7	1	0	39	5	0	21	0	19	0	3	19	7	11	1	2	0	0	8	38	0	47
0	20	7	0	0	41	5	0	22	0	20	0	3	20	7	10	1	2	0	0	8	39	0	48
0	21	7	0	0	43	5	0	23	0	21	0	3	21	7	9	1	2	0	0	8	40	0	49
0	22	7	0	0	45	5	0	24	0	22	0	3	22	7	8	1	2	0	0	8	41	0	50
0	23	7	0	0	47	5	0	25	0	23	0	3	23	7	7	1	2	0	0	8	42	0	51
0	24	7	0	0	49	5	0	26	0	24	0	3	24	7	6	1	2	0	0	8	43	0	52
0	25	7	0	0	51	5	0	27	0	25	0	3	25	7	5	1	2	0	0	8	44	0	53
0	26	7	0	0	53	5	0	28	0	26	0	3	26	7	4	1	2	0	0	8	45	0	54
0	27	7	0	0	55	5	0	29	0	27	0	3	27	7	3	1	2	0	0	8	46	0	55
0	28	7	0	0	57	5	0	30	0	28	0	3	28	7	2	1	2	0	0	8	47	0	56
0	29	7	0	0	59	5	0	31	0	29	0	3	29	7	1	1	2	0	0	8	48	0	57
0	30	7	0	0	61	5	0	32	0	30	0	3	30	7	0	1	2	0	0	8	49	0	58

lma mnd	eqo	log	eqo	logo	lma mnd	eqo	log	eqo	logo
8 9 0 1 2 3 4 5 6 7	8 9 0 1 2 3 4 5 6 7	8 9 0 1 2 3 4 5 6 7	8 9 0 1 2 3 4 5 6 7	8 9 0 1 2 3 4 5 6 7	8 9 0 1 2 3 4 5 6 7	8 9 0 1 2 3 4 5 6 7	8 9 0 1 2 3 4 5 6 7	8 9 0 1 2 3 4 5 6 7	8 9 0 1 2 3 4 5 6 7
1 31 2 20 3 1 20 2 31 20 31 1 30									
1 32 2 20 3 1 21 2 32 20 31 1 31									
1 33 2 20 3 1 22 2 33 20 31 1 32									
1 34 2 20 3 1 23 2 34 20 31 1 33									
1 35 2 20 3 1 24 2 35 20 31 1 34									
1 36 2 20 3 1 25 2 36 20 31 1 35									
1 37 2 20 3 1 26 2 37 20 31 1 36									
1 38 2 20 3 1 27 2 38 20 31 1 37									
1 39 2 20 3 1 28 2 39 20 31 1 38									
1 40 2 20 3 1 29 2 40 20 31 1 39									
1 41 2 20 3 1 30 2 41 20 31 1 40									
1 42 2 20 3 1 31 2 42 20 31 1 41									
1 43 2 20 3 1 32 2 43 20 31 1 42									
1 44 2 20 3 1 33 2 44 20 31 1 43									
1 45 2 20 3 1 34 2 45 20 31 1 44									
1 46 2 20 3 1 35 2 46 20 31 1 45									
1 47 2 20 3 1 36 2 47 20 31 1 46									
1 48 2 20 3 1 37 2 48 20 31 1 47									
1 49 2 20 3 1 38 2 49 20 31 1 48									
1 50 2 20 3 1 39 2 50 20 31 1 49									
1 51 2 20 3 1 40 2 51 20 31 1 50									
1 52 2 20 3 1 41 2 52 20 31 1 51									
1 53 2 20 3 1 42 2 53 20 31 1 52									
1 54 2 20 3 1 43 2 54 20 31 1 53									
1 55 2 20 3 1 44 2 55 20 31 1 54									
1 56 2 20 3 1 45 2 56 20 31 1 55									
1 57 2 20 3 1 46 2 57 20 31 1 56									
1 58 2 20 3 1 47 2 58 20 31 1 57									
1 59 2 20 3 1 48 2 59 20 31 1 58									
1 60 2 20 3 1 49 2 60 20 31 1 59									
1 61 2 20 3 1 50 2 61 20 31 1 60									
1 62 2 20 3 1 51 2 62 20 31 1 61									
1 63 2 20 3 1 52 2 63 20 31 1 62									
1 64 2 20 3 1 53 2 64 20 31 1 63									
1 65 2 20 3 1 54 2 65 20 31 1 64									
1 66 2 20 3 1 55 2 66 20 31 1 65									
1 67 2 20 3 1 56 2 67 20 31 1 66									
1 68 2 20 3 1 57 2 68 20 31 1 67									
1 69 2 20 3 1 58 2 69 20 31 1 68									
1 70 2 20 3 1 59 2 70 20 31 1 69									
1 71 2 20 3 1 60 2 71 20 31 1 70									
1 72 2 20 3 1 61 2 72 20 31 1 71									
1 73 2 20 3 1 62 2 73 20 31 1 72									
1 74 2 20 3 1 63 2 74 20 31 1 73									
1 75 2 20 3 1 64 2 75 20 31 1 74									
1 76 2 20 3 1 65 2 76 20 31 1 75									
1 77 2 20 3 1 66 2 77 20 31 1 76									
1 78 2 20 3 1 67 2 78 20 31 1 77									
1 79 2 20 3 1 68 2 79 20 31 1 78									
1 80 2 20 3 1 69 2 80 20 31 1 79									
1 81 2 20 3 1 70 2 81 20 31 1 80									
1 82 2 20 3 1 71 2 82 20 31 1 81									
1 83 2 20 3 1 72 2 83 20 31 1 82									
1 84 2 20 3 1 73 2 84 20 31 1 83									
1 85 2 20 3 1 74 2 85 20 31 1 84									
1 86 2 20 3 1 75 2 86 20 31 1 85									
1 87 2 20 3 1 76 2 87 20 31 1 86									
1 88 2 20 3 1 77 2 88 20 31 1 87									
1 89 2 20 3 1 78 2 89 20 31 1 88									
1 90 2 20 3 1 79 2 90 20 31 1 89									
1 91 2 20 3 1 80 2 91 20 31 1 90									
1 92 2 20 3 1 81 2 92 20 31 1 91									
1 93 2 20 3 1 82 2 93 20 31 1 92									
1 94 2 20 3 1 83 2 94 20 31 1 93									
1 95 2 20 3 1 84 2 95 20 31 1 94									
1 96 2 20 3 1 85 2 96 20 31 1 95									
1 97 2 20 3 1 86 2 97 20 31 1 96									
1 98 2 20 3 1 87 2 98 20 31 1 97									
1 99 2 20 3 1 88 2 99 20 31 1 98									
1 00 2 20 3 1 89 2 00 20 31 1 99									

Line	mid	eq	log	eq	log
		cont	log	cont	prop
5	9	0	9	0	9
2	1	3	7	2	3
2	2	3	7	2	3
2	3	3	7	2	3
2	4	3	7	2	3
2	5	3	7	2	3
2	6	3	7	2	3
2	7	3	7	2	3
2	8	3	7	2	3
2	9	3	7	2	3
2	10	3	7	2	3
2	11	3	7	2	3
2	12	3	7	2	3
2	13	3	7	2	3
2	14	3	7	2	3
2	15	3	7	2	3
2	16	3	7	2	3
2	17	3	7	2	3
2	18	3	7	2	3
2	19	3	7	2	3
2	20	3	7	2	3
2	21	3	7	2	3
2	22	3	7	2	3
2	23	3	7	2	3
2	24	3	7	2	3
2	25	3	7	2	3
2	26	3	7	2	3
2	27	3	7	2	3
2	28	3	7	2	3
2	29	3	7	2	3
2	30	3	7	2	3

Line	mid	eq	log	eq	log
		cont	log	cont	prop
5	9	0	9	0	9
2	31	3	7	2	3
2	32	3	7	2	3
2	33	3	7	2	3
2	34	3	7	2	3
2	35	3	7	2	3
2	36	3	7	2	3
2	37	3	7	2	3
2	38	3	7	2	3
2	39	3	7	2	3
2	40	3	7	2	3
2	41	3	7	2	3
2	42	3	7	2	3
2	43	3	7	2	3
2	44	3	7	2	3
2	45	3	7	2	3
2	46	3	7	2	3
2	47	3	7	2	3
2	48	3	7	2	3
2	49	3	7	2	3
2	50	3	7	2	3

Tabula equorum dierum cum noctibus suis

lra	Cap	Cap	Cap	Cap	Cap	Cap	Cap	Cap	Cap	Cap	Cap	Cap	Cap	Cap
nu	eqo	eqao	eqo	eqo	eqo	eqao	eqo	eqao	eqo	eqao	eqo	eqao	eqo	eqao
dy	diep	diep	diep	diep	diep	diep	diep	diep	diep	diep	diep	diep	diep	diep
dy	dy	dy	dy	dy	dy	dy	dy	dy	dy	dy	dy	dy	dy	dy
1	3	20	0	38	0	9	2	2	8	33	7	19	2	2
2	3	21	0	39	0	11	2	12	8	30	7	18	2	2
3	3	22	0	40	0	13	2	14	8	30	7	17	3	2
4	3	23	0	41	0	15	2	16	8	27	7	16	3	2
5	3	24	0	42	0	17	2	18	8	24	7	15	3	2
6	3	25	0	43	0	19	2	20	8	21	7	14	3	2
7	3	26	0	44	0	21	2	22	8	18	7	13	3	2
8	3	27	0	45	0	23	2	24	8	15	7	12	3	2
9	3	28	0	46	0	25	2	26	8	12	7	11	3	2
10	3	29	0	47	0	27	2	28	8	9	7	10	3	2
11	3	30	0	48	0	29	2	30	8	6	7	9	3	2
12	3	31	0	49	0	31	2	32	8	3	7	8	3	2
13	3	32	0	50	0	33	2	34	8	0	7	7	3	2
14	3	33	0	51	0	35	2	36	8	0	7	6	3	2
15	3	34	0	52	0	37	2	38	8	0	7	5	3	2
16	3	35	0	53	0	39	2	40	8	0	7	4	3	2
17	3	36	0	54	0	41	2	42	8	0	7	3	3	2
18	3	37	0	55	0	43	2	44	8	0	7	2	3	2
19	3	38	0	56	0	45	2	46	8	0	7	1	3	2
20	3	39	0	57	0	47	2	48	8	0	7	0	3	2
21	3	40	0	58	0	49	2	50	8	0	7	0	3	2
22	3	41	0	59	0	51	2	52	8	0	7	0	3	2
23	3	42	0	60	0	53	2	54	8	0	7	0	3	2
24	3	43	0	61	0	55	2	56	8	0	7	0	3	2
25	3	44	0	62	0	57	2	58	8	0	7	0	3	2
26	3	45	0	63	0	59	2	60	8	0	7	0	3	2
27	3	46	0	64	0	61	2	62	8	0	7	0	3	2
28	3	47	0	65	0	63	2	64	8	0	7	0	3	2
29	3	48	0	66	0	65	2	66	8	0	7	0	3	2
30	3	49	0	67	0	67	2	68	8	0	7	0	3	2

... in tabula ...
 ... adde ...
 ... p ...
 ... p ...

Tabula Attarum seu diu

comunes	poro	bin	eg	ff
0	278	0	21	0
12	288	0	22	0
18	282	1	22	0
28	330	2	23	1
30	330	2	1	3
36	328	7	21	1
42	318	4	18	2
48	312	9	17	2
72	300	11	20	2
80	300	12	0	3
88	298	10	28	3
12	288	19	30	2
18	282	22	30	2
28	240	27	30	7
30	240	28	0	10
36	208	31	28	0
42	278	32	28	4
48	272	38	0	8
112	280	41	0	8
120	280	42	0	9
126	238	40	41	9
132	228	49	30	10
138	222	51	39	10
142	210	53	42	11
170	210	77	32	11
176	208	70	17	11
182	198	78	18	12
188	192	70	21	12
192	180	79	21	12
180	180	00	0	12

Tabula retrogradationis planetarum Stationum et diuisionum et mtra cu arto vero corpi

	S	S	ap	per	eta	Sabin
Junon pe	2	28	28			
Stationis	3	27	30			
retrogradat	8	2	70			
Stationis se	8	2	10			
poro eta	8	8	9			
retrogradat	8	2	11			
Stationis 2e	4	22				
poro equa	5	0	9			
me pe	7	19	27			
retrogradat	5	10	27			
Stationis 3e	5	22	33			
poro eta	7	17	21			
retrogradat	7	18	21			
Stationis 2e	5	11	39			
poro eta	5	38	9			
me	8	20	22			
retrogradat	8	20	12			
Stationis se	2	7	10			

Tabula dulcoris ypho solis & lunae ad longitudo 45

Handwritten notes in the left margin, possibly describing the data or the instrument used.

Handwritten notes in the top right margin, possibly related to the astronomical data.

Cancer	Logitudo	Latitudo	Longitudo	Latitudo	Longitudo	Latitudo	Longitudo	Latitudo	Longitudo	Latitudo	Longitudo	Latitudo	Longitudo	Latitudo	Longitudo	Latitudo	Longitudo	Latitudo	Longitudo							
h	09	09	09	09	09	09	09	09	09	09	09	09	09	09	09	09	09	09	09							
8	12	20	22	8	12	31	30	07	09	22	05	00	24	7	1	02	20	2	10	30	32	3	01	24	01	
a	28	00	1	20	27	0	0	0	0	0	0	0	0	0	0	0	0	0	0	0	0	0	0	0	0	0
0	30	30	0	3	29	7	0	0	0	0	0	0	0	0	0	0	0	0	0	0	0	0	0	0	0	0
7	29	30	7	37	24	0	0	0	0	0	0	0	0	0	0	0	0	0	0	0	0	0	0	0	0	0
0	20	31	0	32	27	3	0	0	0	0	0	0	0	0	0	0	0	0	0	0	0	0	0	0	0	0
3	22	24	3	28	22	2	0	0	0	0	0	0	0	0	0	0	0	0	0	0	0	0	0	0	0	0
2	10	27	2	21	23	1	0	0	0	0	0	0	0	0	0	0	0	0	0	0	0	0	0	0	0	0
1	8	23	1	18	23	0	0	0	0	0	0	0	0	0	0	0	0	0	0	0	0	0	0	0	0	0
0	0	22	0	7	20	0	0	0	0	0	0	0	0	0	0	0	0	0	0	0	0	0	0	0	0	0
1	8	23	1	22	24	0	0	0	0	0	0	0	0	0	0	0	0	0	0	0	0	0	0	0	0	0
2	10	27	2	9	20	1	0	0	0	0	0	0	0	0	0	0	0	0	0	0	0	0	0	0	0	0
3	22	24	3	17	22	2	0	0	0	0	0	0	0	0	0	0	0	0	0	0	0	0	0	0	0	0
0	20	31	0	18	27	3	0	0	0	0	0	0	0	0	0	0	0	0	0	0	0	0	0	0	0	0
7	29	30	7	20	38	0	0	0	0	0	0	0	0	0	0	0	0	0	0	0	0	0	0	0	0	0
0	30	34	0	21	01	4	0	0	0	0	0	0	0	0	0	0	0	0	0	0	0	0	0	0	0	0
a	28	00	a	20	02	0	0	0	0	0	0	0	0	0	0	0	0	0	0	0	0	0	0	0	0	0
8	12	20	8	18	01	0	0	0	0	0	0	0	0	0	0	0	0	0	0	0	0	0	0	0	0	0
h	09	09	h	09	09	h	09	09	h	09	09	h	09	09	h	09	09	h	09	09	h	09	09	h	09	09

Tabula possibilitatis eclipsis Sol et lune cu azto latitudis luc

Merdional	7	8	9	10	11	12	13	14	15	16	17	18	19	20	21	22	23	24	25	26	27	28	29	30	31	32	33	34	35	36	37	38	39	40	41	42	43	44	45	46	47	48	49	50	51	52	53	54	55	56	57	58	59	60							
Septentrionalis Sol	0	1	2	3	4	5	6	7	8	9	10	11	12	13	14	15	16	17	18	19	20	21	22	23	24	25	26	27	28	29	30	31	32	33	34	35	36	37	38	39	40	41	42	43	44	45	46	47	48	49	50	51	52	53	54	55	56	57	58	59	60
Merdionalis Sol	2	3	4	5	6	7	8	9	10	11	12	13	14	15	16	17	18	19	20	21	22	23	24	25	26	27	28	29	30	31	32	33	34	35	36	37	38	39	40	41	42	43	44	45	46	47	48	49	50	51	52	53	54	55	56	57	58	59	60		
Septentrional	3	4	5	6	7	8	9	10	11	12	13	14	15	16	17	18	19	20	21	22	23	24	25	26	27	28	29	30	31	32	33	34	35	36	37	38	39	40	41	42	43	44	45	46	47	48	49	50	51	52	53	54	55	56	57	58	59	60			

Tabula Veri motus lunari in una hora et in octo die

Moto die	Moto in comunis		Moto Solis na hora	Moto luc in hora	Moto sol in octo die	Moto luc in octo die
	Grady	Grady	0 2 3	0 2 3	0 2 3	0 2 3
12	0	300	2 22 30	29 34 13 13	7a 0	11 70 73
19	0	318	2 22 33	29 39 19 19	7a 1	11 71 83
0	12	328	2 22 37	29 42 0 0	7a 2	11 72 90
1a	15	322	2 22 38	29 40 1a 1a	7a 3	11 72 31
11	28	330	2 22 41	29 41 11 11	7a 10	11 70 88
31	30	330	2 23 11	29 49 31 31	7a 1a	11 79 85
38	35	328	2 23 21	30 5 38 38	7a 2a	11 3 27
83	42	318	2 23 38	30 19 83 83	7a 29	12 4 73
17	48	312	2 23 4	30 22 17 17	7a 35	12 12 78
13	78	300	2 23 38	30 26 73 73	7a 39	12 15 87
71	60	300	2 27 8	31 2 71 71	78 2	12 27 10
77	66	298	2 27 8	31 16 77 77	78 18	12 31 38
87	12	288	2 26 12	31 34 87 87	78 29	12 39 0
17	48	282	2 26 39	31 74 87 87	78 39	12 46 78
87	58	280	2 24 4	32 10 87 87	78 71	12 78 82
87	90	280	2 24 8	32 39 87 87	79 7	13 3 78
31	95	258	2 28 28	33 5 87 87	79 23	13 18 13
30	102	278	2 28 73	33 30 31 31	79 33	13 21 28
27	108	272	2 29 20	33 29 27 27	79 88	13 31 80
19	148	280	2 30 18	38 10 27 27	0 7	13 80 8
27	120	280	2 30 20	38 37 30 10	0 15	13 70 10
27	120	238	2 31 23	38 78 27 27	0 33	13 79 78
37	132	228	2 31 38	37 18 37 37	0 39	18 4 8a
8a	138	222	2 32 17	37 28 37 37	0 73	18 17 32
30	188	210	2 32 27	37 74 37 37	0 78	18 23 3
2a	170	210	2 33 2	30 13 30 30	1 13	18 29 2a
17	170	208	2 33 4	30 28 30 2a	1 18	18 37 18
0	162	198	2 33 9	30 34 17	1 17	18 39 12
22	168	192	2 33 21	30 20	1 28	18 43 33
17	148	180	2 33 32	30 73	1 27	18 47 18
78	180	180	2 33 80	30 78	1 28	18 44 33

Handwritten notes at the top of the page, likely providing context or instructions for the tables below.

Eclipsis Sol ad longitudo logis Eclipsis Sol ad longitudo ppoeci

Table with columns for 'porco luti' and 'puncta cymit'. It lists numerical data for various years from 379 to 372.

Table with columns for 'Regim' and 'lati p' and 'an la'. It lists numerical data for various years from 379 to 372.

Eclipsis solis ad longitudo logis

Table with columns for 'Regim' and 'lati p' and 'an la'. It lists numerical data for various years from 379 to 372.

Tabla qntu Tenetbra p eclips

Table with columns for 'p' and 'r' and 'c' and 'q' and 't'. It lists numerical data for various years from 379 to 372.

Tabula latitudinis lucis in principio et in fine eclipsis

Regni Latitudo	Regni Latitudo	Latitudo
indivisibilis	in medio	in fine
S 0 0 0 0 0 0 0 0 0 0		
0 1 7 29 11 29 0 1 0 7 13		
0 2 7 28 11 28 0 2 0 10 24		
0 3 7 26 11 26 0 3 0 17 8		
0 4 7 25 11 25 0 4 0 20 42		
0 5 7 24 11 24 0 5 0 26 4		
0 6 7 22 11 22 0 6 0 31 13		
0 7 7 21 11 21 0 7 0 36 31		
0 8 7 20 11 20 0 8 0 41 82		
0 9 7 19 11 19 0 9 0 46 72		
0 10 7 18 11 18 0 10 0 52 1		
0 11 7 17 11 17 0 11 0 57 9		
0 12 7 16 11 16 0 12 1 2 16		
0 13 7 15 11 15 0 13 1 7 13		

Tabula eclipsis Solis ad logne

Tabula eclipsis Solis in logne	Logne
latitudo	latitudo
0 260 0 31 0 0 0 0	
0 270 0 25 18 1 12 39	
12 280 0 21 37 2 10 30	
18 282 0 22 13 3 20 21	
22 230 1 20 10 8 23 33	
30 230 1 10 28 7 21 30	
30 220 1 10 21 0 21 30	
22 222 2 12 3 4 28 38	
28 218 2 4 20 8 29 33	
22 212 2 0 38 9 30 10	
0 200 3 3 21 10 30 81	
0 298 3 1 3 11 30 19	
22 288 8 0 0 12 31 0	
28 280 7	

por. 2

Tabula eclipsis Solis ad logne in principio

Latitudo	Latitudo	Latitudo
in principio	in medio	in fine
S 0 0 0 0 0 0 0 0		
0 1 1 1 2 0 0 0 0 0		
0 0 1 1 3 0 0 1 0 10		
0 30 1 1 3 0 1 9 18 11		
0 0 1 1 2 0 2 0 8 32		
7 30 1 1 2 0 3 7 21 30		
7 0 1 1 1 0 3 8 7 28 2		
8 30 1 1 1 0 4 1 1 20 12		
8 0 1 1 0 0 4 2 8 21 73		
3 30 1 1 0 0 5 2 0 29 10		
3 0 1 1 0 0 5 1 2 30 19		
2 30 1 1 0 0 6 7 31 31		
2 0 1 1 0 0 6 7 32 17		
1 30 1 1 0 0 7 3 32 89		
1 0 1 1 0 0 7 10 33 17		
0 30 1 1 0 0 8 3 33 30		
0 0 1 1 0 0 8 12 33 38		

Tabula eclipsis Solis in logne in principio

Latitudo	Latitudo
in principio	in medio
0 260 0 31 0 0 0 0	
0 270 0 25 18 1 12 39	
102 278 0 21 37 2 10 30	
108 275 8 22 13 3 20 21	
112 270 8 20 10 8 23 33	
120 280 9 10 28 7 21 30	
120 282 9 10 21 0 21 30	
132 238 10 10 21 0 21 30	
138 238 10 10 21 0 21 30	
142 235 11 10 21 0 21 30	
170 210 11 10 21 0 21 30	
170 202 11 12 20 8 23 33	
102 298 12 4 20 8 29 33	
108 292 12 0 38 9 30 10	
102 180 12 3 21 10 30 81	
180 180 12 1 3 11 30 19	
0 0 12 31 0	

Tabula eclipsu lune ad sua log^{og^{og}}

log ^{og^{og}}	lat ^o	lat ^o	lat ^o	lat ^o
luc ^o	luc ^o	luc ^o	luc ^o	luc ^o
nodo	nodo	nodo	nodo	nodo
0	0	0	0	0
1	1	2	3	4
2	2	4	6	8
3	3	7	10	13
4	4	10	14	18
5	5	14	19	25
6	6	19	26	35
7	7	26	34	48
8	8	35	43	65
9	9	46	54	87
10	10	59	67	115
11	11	74	82	150
12	12	91	99	193
13	13	110	119	247
14	14	130	140	315
15	15	151	162	390
16	16	174	185	475
17	17	200	210	575
18	18	229	237	695
19	19	261	267	835
20	20	296	300	995
21	21	334	336	1175
22	22	375	375	1375
23	23	419	419	1595
24	24	466	466	1835
25	25	516	516	2095
26	26	569	569	2375
27	27	625	625	2675
28	28	684	684	3000
29	29	746	746	3345
30	30	811	811	3715

Tabula eclipsu lune ad sua lo

log ^{og^{og}}	lat ^o	lat ^o	lat ^o	lat ^o
luc ^o	luc ^o	luc ^o	luc ^o	luc ^o
nodo	nodo	nodo	nodo	nodo
0	0	0	0	0
1	1	1	2	3
2	2	2	4	6
3	3	3	7	10
4	4	4	10	14
5	5	5	14	19
6	6	6	19	26
7	7	7	26	34
8	8	8	35	43
9	9	9	46	54
10	10	10	59	67
11	11	11	74	82
12	12	12	91	99
13	13	13	110	119
14	14	14	130	140
15	15	15	151	162
16	16	16	174	185
17	17	17	200	210
18	18	18	229	237
19	19	19	261	267
20	20	20	296	300
21	21	21	334	336
22	22	22	375	375
23	23	23	419	419
24	24	24	466	466
25	25	25	516	516
26	26	26	569	569
27	27	27	625	625
28	28	28	684	684
29	29	29	746	746
30	30	30	811	811

0	1	2	3	4	5	6	7	8	9	10	11	12	13	14	15	16	17	18	19	20	21	22	23	24	25
0	1	2	3	4	5	6	7	8	9	10	11	12	13	14	15	16	17	18	19	20	21	22	23	24	25

Mis puctore eclipsu dyamet^o Junon eclipsu sol^o & luc^o & pucta
eclipsu sol^o & luc^o et Junon dyamet^o & pucto eclipsu luc^o et Junon re
cessus

Handwritten notes at the top of the page, likely providing context or instructions for the tables below.

Tabula eclipsu lunae ad suaz

Table with columns for Longitudinem, longiorum, and other astronomical data. It contains 20 rows of numerical entries.

Tabula eclipsu lunae ad lon
gitudinem priorum

Table with columns for Longitudinem, longiorum, and other astronomical data. It contains 20 rows of numerical entries.

Tabula eclipsis lunae ad longitudinem longiore[m]

Regi ^o	lati ^o	part ^o	cap ^o	humi ^o
temp ^o	midia ^o	eclips ^o	casus	hora
0	0	0	0	0
360	0	180	0	20
370	0	180	30	19
379	0	181	0	18
388	0	181	30	17
397	0	182	0	16
406	0	182	30	15
415	0	183	0	14
424	0	183	30	13
433	0	184	0	12
442	0	184	30	11
451	0	185	0	10
460	0	185	30	9
469	0	186	0	8
478	0	186	30	7
487	0	187	0	6
496	0	187	30	5
505	0	188	0	4
514	0	188	30	3
523	0	189	0	2
532	0	189	30	1
541	0	190	0	0
550	0	190	30	0
559	0	191	0	0

Tabula eclipsis lunae ad longitudinem priorum

Regi ^o	lati ^o	part ^o	cap ^o	humi ^o
udimo	midia	eclips	casus	hora
0	0	0	0	0
360	0	180	0	21
370	0	180	30	20
379	0	181	0	19
388	0	181	30	18
397	0	182	0	17
406	0	182	30	16
415	0	183	0	15
424	0	183	30	14
433	0	184	0	13
442	0	184	30	12
451	0	185	0	11
460	0	185	30	10
469	0	186	0	9
478	0	186	30	8
487	0	187	0	7
496	0	187	30	6
505	0	188	0	5
514	0	188	30	4
523	0	189	0	3
532	0	189	30	2
541	0	190	0	1
550	0	190	30	0
559	0	191	0	0
568	0	191	30	0
577	0	192	0	0
586	0	192	30	0
595	0	193	0	0

Tabula Ascensionu in ctulo recto

	♈	♉	♊	♋	♌	♍	♎	♏	♐	♑	♒	♓													
Cap	♈	♉	♊	♋	♌	♍	♎	♏	♐	♑	♒	♓													
Asc	♈	♉	♊	♋	♌	♍	♎	♏	♐	♑	♒	♓													
1	1	53	17	6	6	2	90	71	118	70	128	70	181	6	213	17	223	2	240	71	298	70	328	70	
2	2	11	32	14	6	6	1	91	70	119	89	129	73	182	11	214	14	224	1	241	70	299	88	329	73
3	3	16	31	19	6	7	18	92	71	120	90	130	74	183	14	215	19	225	18	242	71	300	89	330	76
4	4	22	30	21	6	8	27	93	72	121	91	131	75	184	22	216	21	226	27	243	72	301	90	331	79
5	5	28	29	23	6	9	36	94	73	122	92	132	76	185	28	217	23	227	36	244	73	302	91	332	82
6	6	33	28	26	6	10	45	95	74	123	93	133	77	186	33	218	26	228	45	245	74	303	92	333	85
7	7	38	27	28	6	11	54	96	75	124	94	134	78	187	38	219	28	229	54	246	75	304	93	334	88
8	8	43	26	31	6	12	63	97	76	125	95	135	79	188	43	220	31	230	63	247	76	305	94	335	91
9	9	48	25	33	6	13	72	98	77	126	96	136	80	189	48	221	33	231	72	248	77	306	95	336	94
10	10	53	24	35	6	14	81	99	78	127	97	137	81	190	53	222	35	232	81	249	78	307	96	337	97
11	11	58	23	37	6	15	90	100	79	128	98	138	82	191	58	223	37	233	90	250	79	308	97	338	100
12	12	63	22	39	6	16	99	101	80	129	99	139	83	192	63	224	39	234	99	251	80	309	98	339	103
13	13	68	21	41	6	17	108	102	81	130	100	140	84	193	68	225	41	235	108	252	81	310	99	340	106
14	14	73	20	43	6	18	117	103	82	131	101	141	85	194	73	226	43	236	117	253	82	311	100	341	109
15	15	78	19	45	6	19	126	104	83	132	102	142	86	195	78	227	45	237	126	254	83	312	101	342	112
16	16	83	18	47	6	20	135	105	84	133	103	143	87	196	83	228	47	238	135	255	84	313	102	343	115
17	17	88	17	49	6	21	144	106	85	134	104	144	88	197	88	229	49	239	144	256	85	314	103	344	118
18	18	93	16	51	6	22	153	107	86	135	105	145	89	198	93	230	51	240	153	257	86	315	104	345	121
19	19	98	15	53	6	23	162	108	87	136	106	146	90	199	98	231	53	241	162	258	87	316	105	346	124
20	20	103	14	55	6	24	171	109	88	137	107	147	91	200	103	232	55	242	171	259	88	317	106	347	127
21	21	108	13	57	6	25	180	110	89	138	108	148	92	201	108	233	57	243	180	260	89	318	107	348	130
22	22	113	12	59	6	26	189	111	90	139	109	149	93	202	113	234	59	244	189	261	90	319	108	349	133
23	23	118	11	61	6	27	198	112	91	140	110	150	94	203	118	235	61	245	198	262	91	320	109	350	136
24	24	123	10	63	6	28	207	113	92	141	111	151	95	204	123	236	63	246	207	263	92	321	110	351	139
25	25	128	9	65	6	29	216	114	93	142	112	152	96	205	128	237	65	247	216	264	93	322	111	352	142
26	26	133	8	67	6	30	225	115	94	143	113	153	97	206	133	238	67	248	225	265	94	323	112	353	145
27	27	138	7	69	6	31	234	116	95	144	114	154	98	207	138	239	69	249	234	266	95	324	113	354	148
28	28	143	6	71	6	32	243	117	96	145	115	155	99	208	143	240	71	250	243	267	96	325	114	355	151
29	29	148	5	73	6	33	252	118	97	146	116	156	100	209	148	241	73	251	252	268	97	326	115	356	154
30	30	153	4	75	6	34	261	119	98	147	117	157	101	210	153	242	75	252	261	269	98	327	116	357	157
31	31	158	3	77	6	35	270	120	99	148	118	158	102	211	158	243	77	253	270	270	99	328	117	358	160
32	32	163	2	79	6	36	279	121	100	149	119	159	103	212	163	244	79	254	279	271	100	329	118	359	163

piscos puros tunc omni

99 dies totz 18 horaz cetera 210 99

Diffinitiones vltra mem Septimi Climat' Cui latitudo e 70 gradum

Dices	Taurus		Gemini		Cancer		Leo		Virgo													
	partes	partes	partes	partes	partes	partes	partes	partes	partes													
	horaz	horaz	horaz	horaz	horaz	horaz	horaz	horaz	horaz													
1	0	25	17	7	12	10	20	22	27	19	22	29	20	13	09	20	19	17	13	20	10	
2	0	72	17	10	12	10	20	22	27	19	22	29	20	13	09	20	19	17	13	20	10	
3	1	18	17	11	17	10	14	38	38	13	19	28	52	10	20	12	100	38	19	8	12	14
4	1	22	17	20	17	11	14	38	38	13	19	31	63	20	20	12	101	40	19	8	12	14
5	2	10	17	22	10	23	14	32	37	21	19	38	62	30	20	11	103	18	19	1	12	16
6	2	31	17	29	10	27	14	30	37	21	19	30	67	30	20	10	102	20	18	7	12	16
7	3	2	17	32	14	28	14	21	30	10	19	20	60	20	30	9	105	2	18	7	12	16
8	3	31	17	39	18	1	14	27	30	10	19	23	68	1	20	8	104	25	18	7	12	16
9	3	48	17	22	18	38	14	29	28	20	19	20	69	13	20	4	108	24	18	8	12	16
10	4	21	17	28	19	8	18	22	30	19	20	23	70	20	20	5	110	10	18	8	12	16
11	4	72	17	23	19	28	18	8	20	31	19	21	71	21	20	7	111	33	18	8	12	16
12	7	1	17	28	20	23	18	12	21	1	19	23	72	22	20	3	112	20	18	30	12	16
13	7	24	10	2	20	28	18	10	21	10	19	22	73	23	20	1	112	19	18	32	12	16
14	5	17	10	4	21	23	18	20	22	21	19	20	74	24	20	1	117	21	18	28	12	16
15	5	23	10	12	22	9	18	22	23	22	19	20	75	25	20	1	110	7	18	22	12	16
16	4	2	10	10	22	27	18	28	22	23	19	20	76	26	20	1	118	28	18	20	12	16
17	4	39	10	21	23	21	18	32	22	20	1	18	77	27	20	1	119	21	18	10	12	16
18	8	4	10	20	23	24	18	30	20	22	20	3	80	28	20	1	121	12	18	13	12	16
19	8	37	10	30	22	38	18	20	21	20	7	81	29	20	1	122	20	18	8	12	16	
20	9	3	10	37	27	7	18	23	22	20	5	82	30	20	1	122	20	18	8	12	16	
21	9	31	10	29	27	18	18	24	22	20	4	82	31	20	1	122	20	18	8	12	16	
22	9	79	10	27	28	18	10	20	23	20	8	87	32	20	1	126	28	18	14	12	16	
23	10	24	10	29	24	8	18	22	22	20	9	86	33	20	1	128	12	18	14	12	16	
24	10	77	10	22	24	29	18	24	22	20	10	88	34	20	1	129	30	18	14	12	16	
25	11	23	10	28	28	19	1	23	23	20	11	89	35	20	1	131	0	18	14	12	16	
26	11	71	10	3	29	10	19	2	23	20	12	91	36	20	1	132	28	18	14	12	16	
27	12	19	10	4	29	12	19	3	23	20	12	92	37	20	1	133	28	18	14	12	16	
28	12	28	10	12	30	37	19	12	23	20	12	93	38	20	1	137	12	18	14	12	16	
29	13	74	10	15	31	18	19	17	24	20	13	97	39	20	1	130	30	18	14	12	16	
30	13	25	10	21	32	2	19	18	24	20	13	90	40	20	1	138	0	18	14	12	16	

Tabule yfidiu ad latitudines 70 graduu vlt mery ppa climay

	Libra		Scorpi⁹		Sagittā		Capric⁹		Aquari⁹		Pisces	
	Ascen partes	Descen partes	Ascen partes	Descen partes	Ascen partes	Descen partes	Ascen partes	Descen partes	Ascen partes	Descen partes	Ascen partes	Descen partes
	siene horꝝ	siene horꝝ	siene horꝝ	siene horꝝ	siene horꝝ	siene horꝝ	siene horꝝ	siene horꝝ	siene horꝝ	siene horꝝ	siene horꝝ	siene horꝝ
	G m	G m	G m	G m	G m	G m	G m	G m	G m	G m	G m	G m
1	18122	18 71 22	24 12	32 26 72	10 38	301 22	9 28	318 22	10 27	305 22	12 22	28
2	18228	18 70 22	24 12	31 26 72	10 37	303 27	9 28	329 27	10 29	301 12	12 28	28
3	18312	18 67 22	24 12	2 26 72	10 32	302 24	9 28	330 8	10 23	301 21	12 27	27
4	18430	18 60 22	24 12	22 26 0	10 29	301 29	9 28	330 10	10 20	305 9	12 24	24
5	18522	18 50 22	24 12	14 26 22	10 25	306 31	9 29	331 31	10 19	308 34	13 1	1
6	18622	18 40 22	24 12	13 26 11	10 23	304 33	9 29	332 11	11 3	309 23	13 6	6
7	18708	18 30 22	24 12	9 26 3	10 20	308 31	9 29	332 12	11 6	309 33	13 11	11
8	18812	18 21 22	24 12	7 26 28	10 18	309 36	9 29	332 32	11 10	310 1	13 17	17
9	189130	18 10 22	24 12	1 26 14	10 15	310 34	9 29	332 11	11 13	310 29	13 20	20
10	19020	18 12 22	24 12	11 26 12	10 11	311 38	9 29	332 29	11 14	310 14	13 27	27
11	19122	18 2 22	24 12	7 26 32	10 9	312 38	9 29	332 20	11 20	311 27	13 30	30
12	19228	18 2 22	24 12	2 26 8	10 6	313 34	9 29	332 3	11 28	311 13	13 38	38
13	19312	18 7 22	24 12	11 26 51	10 6	314 37	9 29	332 39	11 28	312 21	13 39	39
14	19420	18 13 22	24 12	10 26 22	10 2	317 31	10 1	332 17	11 32	312 20	13 48	48
15	19509	18 20 22	24 12	30 26 34	10 2	316 26	10 2	332 11	11 36	313 14	13 48	48
20	19622	18 22 22	24 12	32 26 29	10 1	314 18	10 2	332 24	11 40	313 13	13 48	48
20	19728	18 32 22	24 12	28 26 1	9 7	318 14	10 0	332 32	11 48	314 13	13 48	48
20	19812	18 38 22	24 12	22 26 13	9 7	318 11	10 0	332 34	11 48	314 12	13 48	48
20	19920	18 40 22	24 12	20 26 27	9 7	319 14	10 0	332 12	11 48	314 18	13 48	48
20	20028	18 40 22	24 12	14 26 34	9 7	320 38	10 0	332 11	11 48	314 18	13 48	48
20	20129	18 40 22	24 12	13 26 48	9 7	321 20	10 0	332 20	11 48	314 18	13 48	48
210	22228	18 17 22	24 12	10 26 19	9 7	322 7	10 0	332 19	12 7	316 29	14 21	21
212	2312 12	18 11 22	24 12	6 26 10	9 7	322 37	10 0	332 32	12 9	316 16	14 20	20
213	24012 30	18 6 22	24 12	3 26 20	9 7	323 19	10 0	332 7	12 13	317 23	14 31	31
214	24718 0	18 2 22	24 12	10 26 10	9 7	323 3	10 0	332 34	12 14	317 10	14 20	20
215	25422 12	18 0 22	24 12	10 26 40	9 7	324 10	10 0	332 9	12 22	318 16	14 20	20
216	26128 12	18 0 22	24 12	10 26 10	9 7	324 20	10 0	332 21	12 20	318 22	14 21	21
217	26812 12	18 0 22	24 12	10 26 0	9 7	326 10	10 0	332 13	12 30	319 8	14 24	24
218	27520 30	18 0 22	24 12	10 26 10	9 7	326 30	10 0	332 28	12 30	320 12	14 27	27
219	28228 0	18 0 22	24 12	10 26 19	9 7	327 0	10 0	332 18	12 30	320 0	14 0	0

Distensiones signorum ad latitudines et gradum

	Aries		Taur		Gem		Canc		Leo		Virgo	
Disten siones	part	Disten siones	part	Disten siones	part	Disten siones	part	Disten siones	part	Disten siones	part	Disten siones
0	1	2	3	4	5	6	7	8	9	10	11	12
0	21 17	7 13	37 10	33 31	3 19	21 18	9 20	31 96	9 19	31 138	80 10	28
1	20 17	10 12	7 10	20 31	20 19	21 19	9 20	30 90	22 19	20 100	12 10	19
2	17 17	17 12	30 10	23 30	19 20	20 10	20 30	98 76	19 20	18 10	18 10	18
3	16 17	20 17	8 10	23 12	19 20	21 10	20 29	100 20	19 20	18 10	8 10	9
4	15 17	27 17	30 10	23 10	19 20	21 10	20 29	101 20	19 18	18 10	8 10	8
5	14 17	30 10	7 10	20 20	19 20	21 10	20 28	102 10	19 13	18 10	7 10	7
6	13 17	37 10	36 18	0 27	23 19	20 20	20 28	102 33	19 9	18 10	7 10	7
7	12 17	40 10	4 18	7 30	19 19	0 66	2 20	107 18	19 7	18 10	7 10	7
8	11 17	47 10	10 18	10 30	19 20	3 60	19 20	108 23	19 1	18 10	7 10	7
9	10 17	50 10	18 18	10 30	19 20	7 60	21 20	108 28	18 7	18 10	7 10	7
10	9 17	57 10	18 18	10 30	19 20	11 60	21 20	108 33	18 7	18 10	7 10	7
11	8 17	60 10	18 18	10 30	19 20	15 60	21 20	108 38	18 7	18 10	7 10	7
12	7 17	67 10	18 18	10 30	19 20	19 60	21 20	108 43	18 7	18 10	7 10	7
13	6 17	70 10	18 18	10 30	19 20	23 60	21 20	108 48	18 7	18 10	7 10	7
14	5 17	77 10	18 18	10 30	19 20	27 60	21 20	108 53	18 7	18 10	7 10	7
15	4 17	80 10	18 18	10 30	19 20	31 60	21 20	108 58	18 7	18 10	7 10	7
16	3 17	87 10	18 18	10 30	19 20	35 60	21 20	108 63	18 7	18 10	7 10	7
17	2 17	90 10	18 18	10 30	19 20	39 60	21 20	108 68	18 7	18 10	7 10	7
18	1 17	97 10	18 18	10 30	19 20	43 60	21 20	108 73	18 7	18 10	7 10	7
19	0 17	100 10	18 18	10 30	19 20	47 60	21 20	108 78	18 7	18 10	7 10	7
20	31 10	39 23	70 18	70 18	39 20	21 81	11 20	7 123	1 18	18 10	7 10	7
21	30 10	42 24	70 18	70 18	39 20	21 81	11 20	7 123	1 18	18 10	7 10	7
22	29 10	45 25	70 18	70 18	39 20	21 81	11 20	7 123	1 18	18 10	7 10	7
23	28 10	48 26	70 18	70 18	39 20	21 81	11 20	7 123	1 18	18 10	7 10	7
24	27 10	51 27	70 18	70 18	39 20	21 81	11 20	7 123	1 18	18 10	7 10	7
25	26 10	54 28	70 18	70 18	39 20	21 81	11 20	7 123	1 18	18 10	7 10	7
26	25 10	57 29	70 18	70 18	39 20	21 81	11 20	7 123	1 18	18 10	7 10	7
27	24 10	60 30	70 18	70 18	39 20	21 81	11 20	7 123	1 18	18 10	7 10	7
28	23 10	63 31	70 18	70 18	39 20	21 81	11 20	7 123	1 18	18 10	7 10	7
29	22 10	66 32	70 18	70 18	39 20	21 81	11 20	7 123	1 18	18 10	7 10	7
30	21 10	69 33	70 18	70 18	39 20	21 81	11 20	7 123	1 18	18 10	7 10	7

Residuum Tabule Offensionis Signorum in latine u g dnu

	Libra		Scorpio		Sagitt		Capric		Aurub		Pisces	
	Offe	Partes	Offe	Partes	Offe	Partes	Offe	Partes	Offe	Partes	Offe	Partes
mes	hones	horas	hones	horas	hones	horas	hones	horas	hones	horas	hones	horas
	G	m	G	m	G	m	G	m	G	m	G	m
1	181	27	18	27	18	27	18	27	18	27	18	27
2	182	10	18	27	18	27	18	27	18	27	18	27
3	183	17	18	27	18	27	18	27	18	27	18	27
4	184	24	18	27	18	27	18	27	18	27	18	27
5	185	31	18	27	18	27	18	27	18	27	18	27
6	186	38	18	27	18	27	18	27	18	27	18	27
7	187	45	18	27	18	27	18	27	18	27	18	27
8	188	52	18	27	18	27	18	27	18	27	18	27
9	189	59	18	27	18	27	18	27	18	27	18	27
10	190	66	18	27	18	27	18	27	18	27	18	27
11	191	73	18	27	18	27	18	27	18	27	18	27
12	192	80	18	27	18	27	18	27	18	27	18	27
13	193	87	18	27	18	27	18	27	18	27	18	27
14	194	94	18	27	18	27	18	27	18	27	18	27
15	195	101	18	27	18	27	18	27	18	27	18	27
16	196	108	18	27	18	27	18	27	18	27	18	27
17	197	115	18	27	18	27	18	27	18	27	18	27
18	198	122	18	27	18	27	18	27	18	27	18	27
19	199	129	18	27	18	27	18	27	18	27	18	27
20	200	136	18	27	18	27	18	27	18	27	18	27
21	201	143	18	27	18	27	18	27	18	27	18	27
22	202	150	18	27	18	27	18	27	18	27	18	27
23	203	157	18	27	18	27	18	27	18	27	18	27
24	204	164	18	27	18	27	18	27	18	27	18	27
25	205	171	18	27	18	27	18	27	18	27	18	27
26	206	178	18	27	18	27	18	27	18	27	18	27
27	207	185	18	27	18	27	18	27	18	27	18	27
28	208	192	18	27	18	27	18	27	18	27	18	27
29	209	199	18	27	18	27	18	27	18	27	18	27
30	210	206	18	27	18	27	18	27	18	27	18	27
31	211	213	18	27	18	27	18	27	18	27	18	27
32	212	220	18	27	18	27	18	27	18	27	18	27
33	213	227	18	27	18	27	18	27	18	27	18	27
34	214	234	18	27	18	27	18	27	18	27	18	27
35	215	241	18	27	18	27	18	27	18	27	18	27
36	216	248	18	27	18	27	18	27	18	27	18	27
37	217	255	18	27	18	27	18	27	18	27	18	27
38	218	262	18	27	18	27	18	27	18	27	18	27
39	219	269	18	27	18	27	18	27	18	27	18	27
40	220	276	18	27	18	27	18	27	18	27	18	27
41	221	283	18	27	18	27	18	27	18	27	18	27
42	222	290	18	27	18	27	18	27	18	27	18	27
43	223	297	18	27	18	27	18	27	18	27	18	27
44	224	304	18	27	18	27	18	27	18	27	18	27
45	225	311	18	27	18	27	18	27	18	27	18	27
46	226	318	18	27	18	27	18	27	18	27	18	27
47	227	325	18	27	18	27	18	27	18	27	18	27
48	228	332	18	27	18	27	18	27	18	27	18	27
49	229	339	18	27	18	27	18	27	18	27	18	27
50	230	346	18	27	18	27	18	27	18	27	18	27
51	231	353	18	27	18	27	18	27	18	27	18	27
52	232	360	18	27	18	27	18	27	18	27	18	27
53	233	367	18	27	18	27	18	27	18	27	18	27
54	234	374	18	27	18	27	18	27	18	27	18	27
55	235	381	18	27	18	27	18	27	18	27	18	27
56	236	388	18	27	18	27	18	27	18	27	18	27
57	237	395	18	27	18	27	18	27	18	27	18	27
58	238	402	18	27	18	27	18	27	18	27	18	27
59	239	409	18	27	18	27	18	27	18	27	18	27
60	240	416	18	27	18	27	18	27	18	27	18	27

Tabula dimsi motus
Sol & luc in h[is] h[or]is

h[or]is	motus	motus	motus
0	260	260	2 23 20 18
5	272	272	2 23 30 19
12	284	284	2 23 30 21
18	296	296	2 23 30 28
24	308	308	2 23 30 28
30	320	320	2 28 30 31
36	332	332	2 28 30 83
42	344	344	2 28 30 73
48	356	356	2 27 31 1
54	368	368	2 27 31 12
60	380	380	2 27 31 28
66	392	392	2 26 31 38
72	404	404	2 26 31 73
78	416	416	2 26 31 8
84	428	428	2 24 32 27
90	440	440	2 25 32 82
96	452	452	2 28 32 79
102	464	464	2 29 33 14
108	476	476	2 29 33 17
114	488	488	2 29 33 70
120	500	500	2 30 34 18
126	512	512	2 30 34 32
132	524	524	2 31 34 89
138	536	536	2 31 37 8
144	548	548	2 32 37 18
150	560	560	2 32 37 31
156	572	572	2 33 37 83
162	584	584	2 33 37 72
168	596	596	2 33 37 78
174	608	608	2 33 36 2
180	620	620	2 33 36 8

Tabula Stellarum fixarum

Signa	Nomen Logi	latitudo	latitudo
♈	Mirah	1	0 12 0 Perionat
♉	Caus	22	0 22 20 Perionat
♊	Meylar	0	0 1 0 Perionat
♋	Machlar	0	0 12 20 Perionat
♌	Rigel	11	0 10 0 Midionat
♍	Alhaget	0	0 83 98 Perionat
♎	Alhabor	3	0 17 39 Midionat
♏	Algomafal	13	0 1 39 Perionat
♐	Alphat	9	0 17 30 Midionat
♑	Corlos	19	0 17 4 Perionat
♒	Orsa	20	0 17 30 Perionat
♓	Corus	1	0 11 30 Midionat
♈	Algalb	22	0 13 30 Midionat
♉	Cauda	17	0 19 30 Perionat
♊	Alchond	23	0 20 28 18 Midionat
♋	Alhamaf	8	0 2 0 Midionat
♌	Yech	12	0 13 4 Perionat
♍	Alhota	2	0 24 4 Perionat
♎	Alhane	4	0 7 4 Perionat
♏	Yegh	10	0 7 0 Perionat
♐	Alhain	14	0 1 0 Perionat
♑	Aldirab	10	0 7 0 Perionat
♒	Steat	14	0 19 4 Midionat
♓	huery	20	0 28 4 Perionat
♈	Cauda	20	0 22 0 Midionat

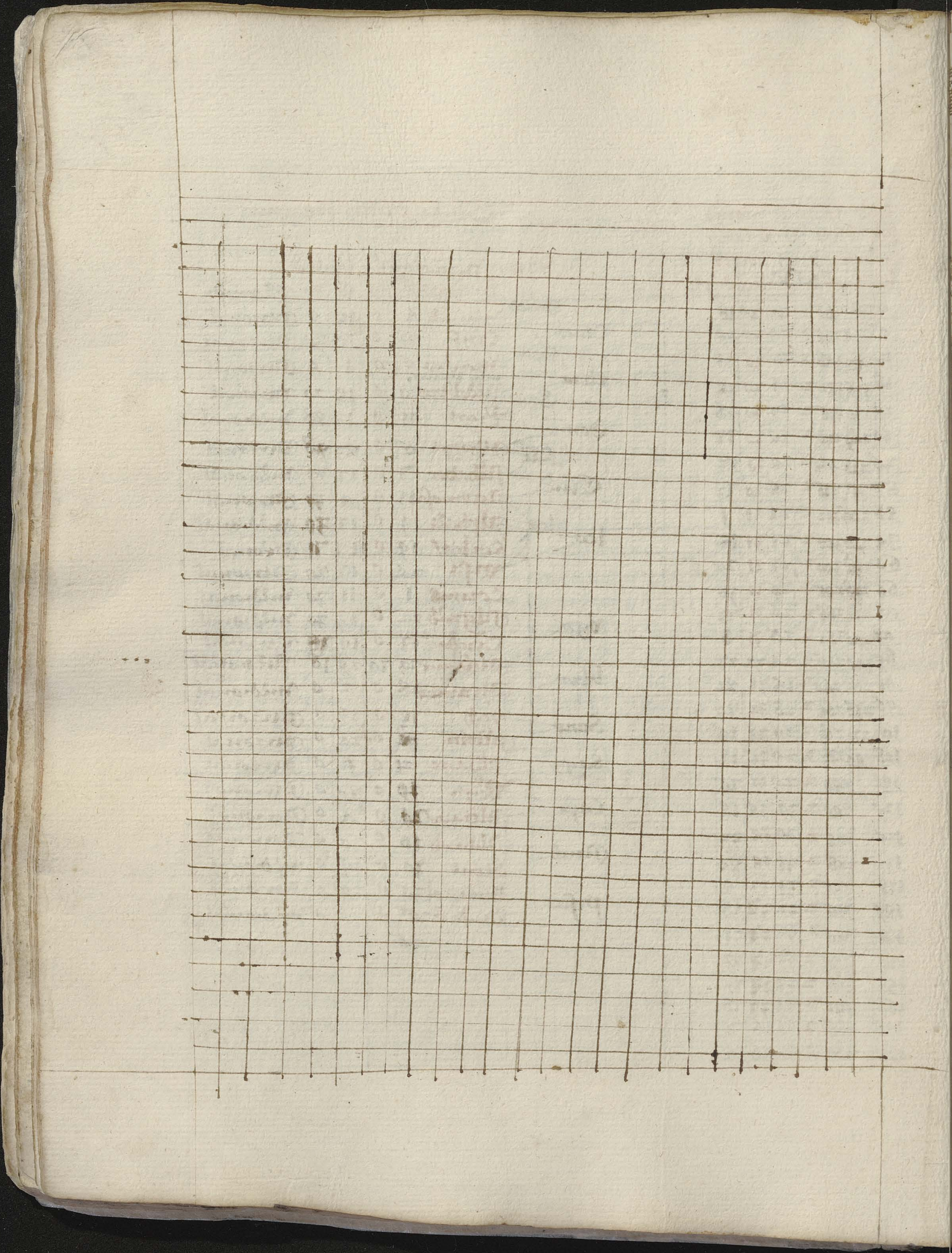

Handwritten text along the right edge of the page, likely bleed-through from the reverse side. The text is small and difficult to read, but appears to be organized in a list or table format.

38

75

Cada pacifica est in manu eius...
Cada pacifica est in manu eius...
Cada pacifica est in manu eius...
Cada pacifica est in manu eius...
Cada pacifica est in manu eius...
Cada pacifica est in manu eius...

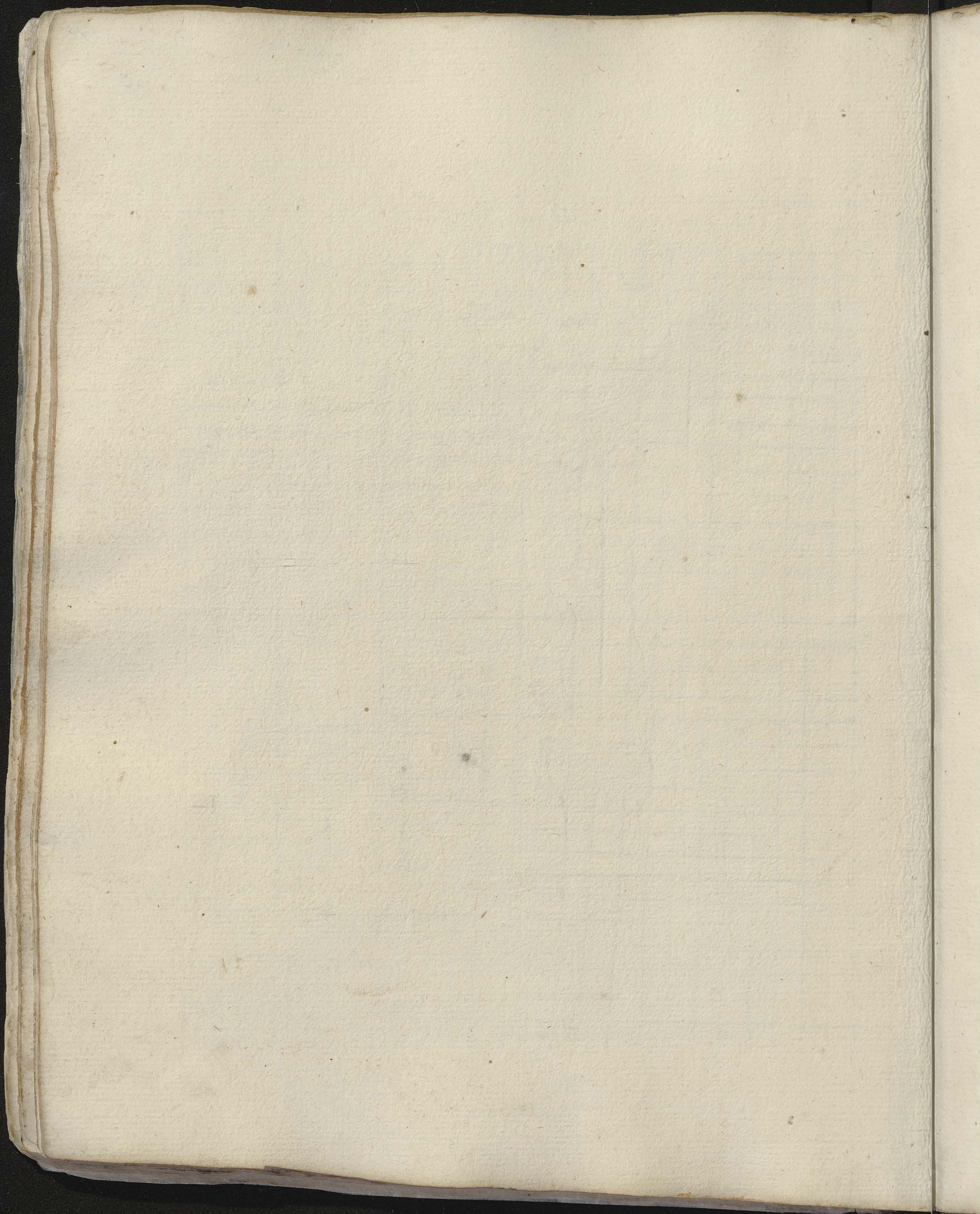

77

39

2

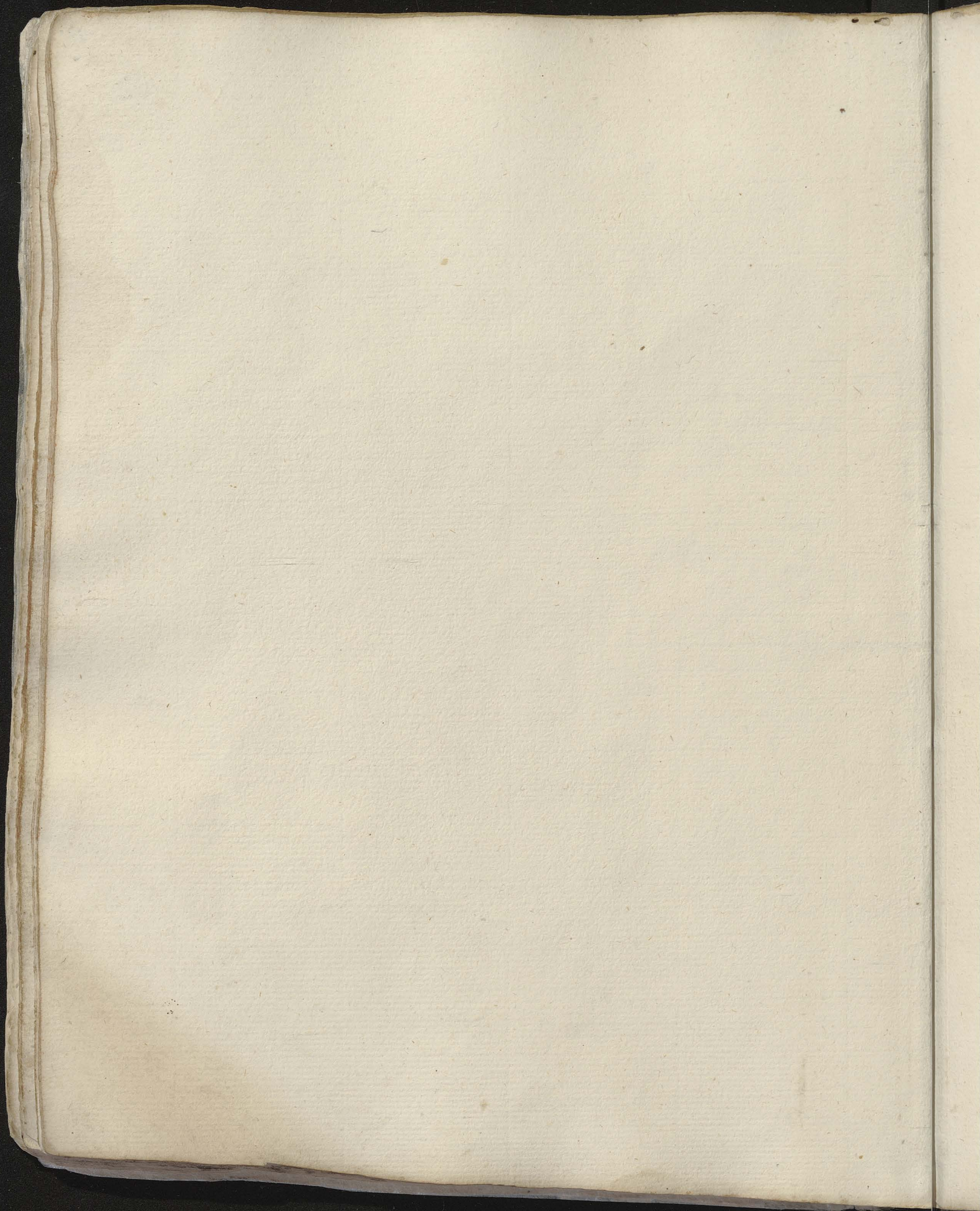

74

40

2

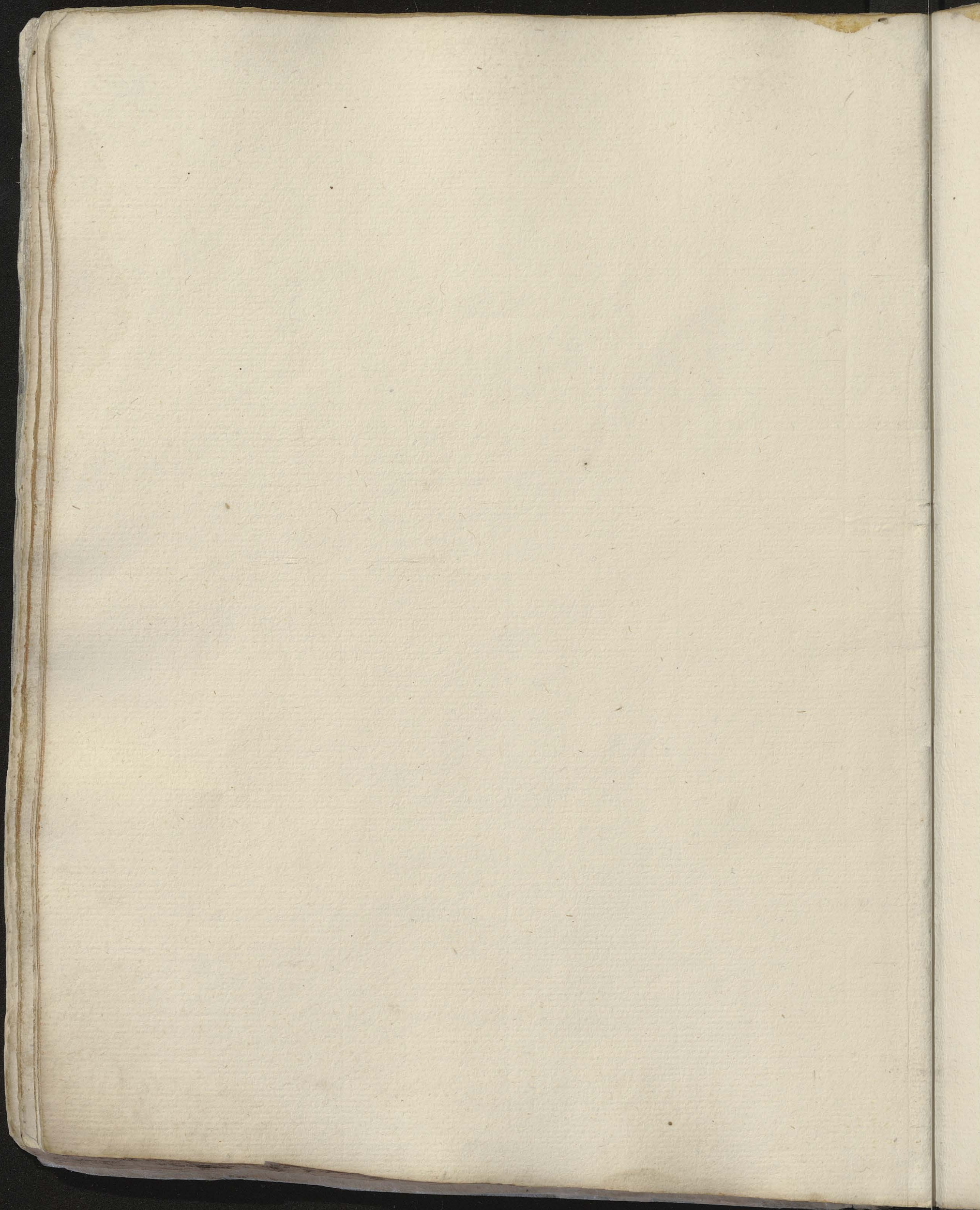

2

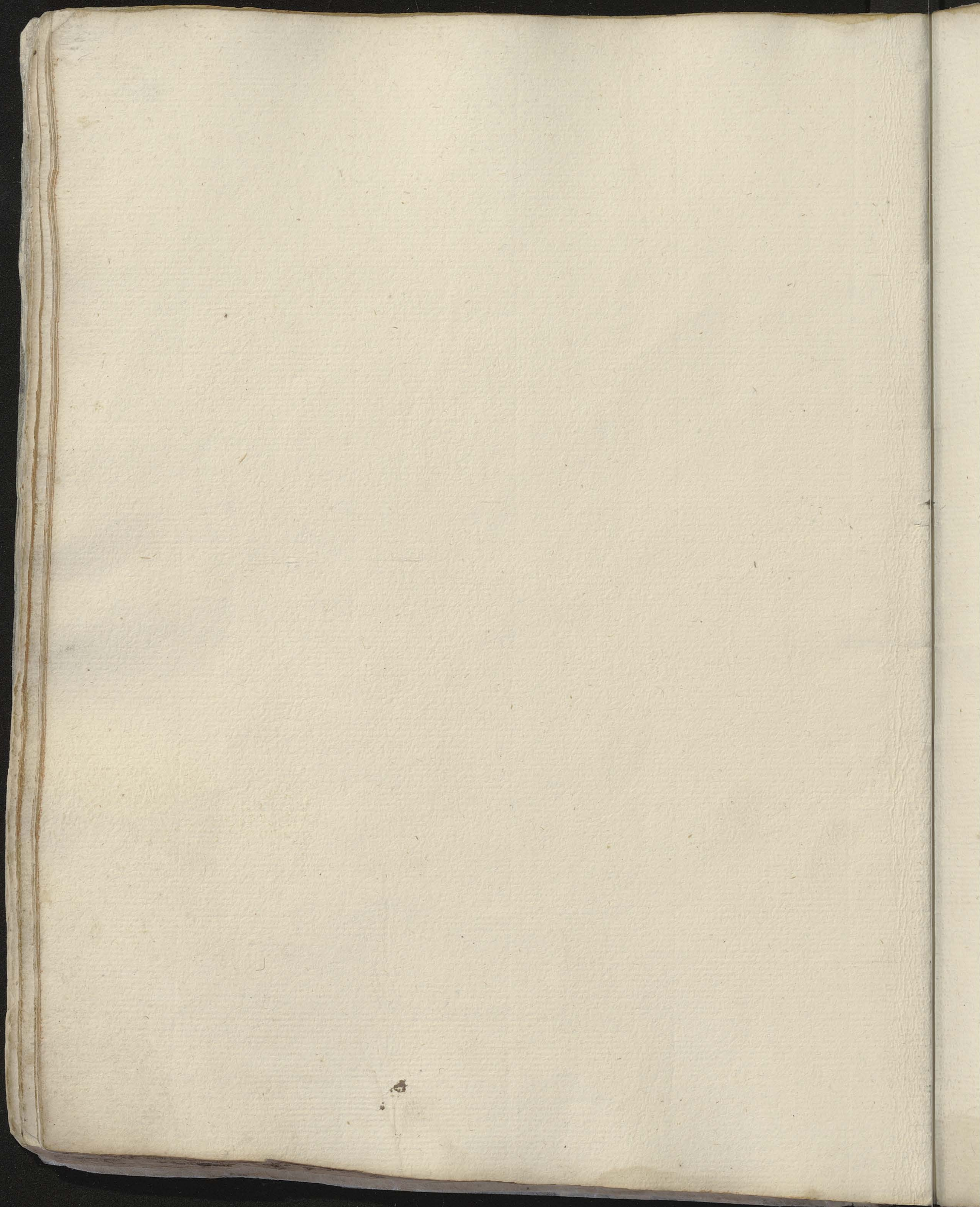

82

42

2

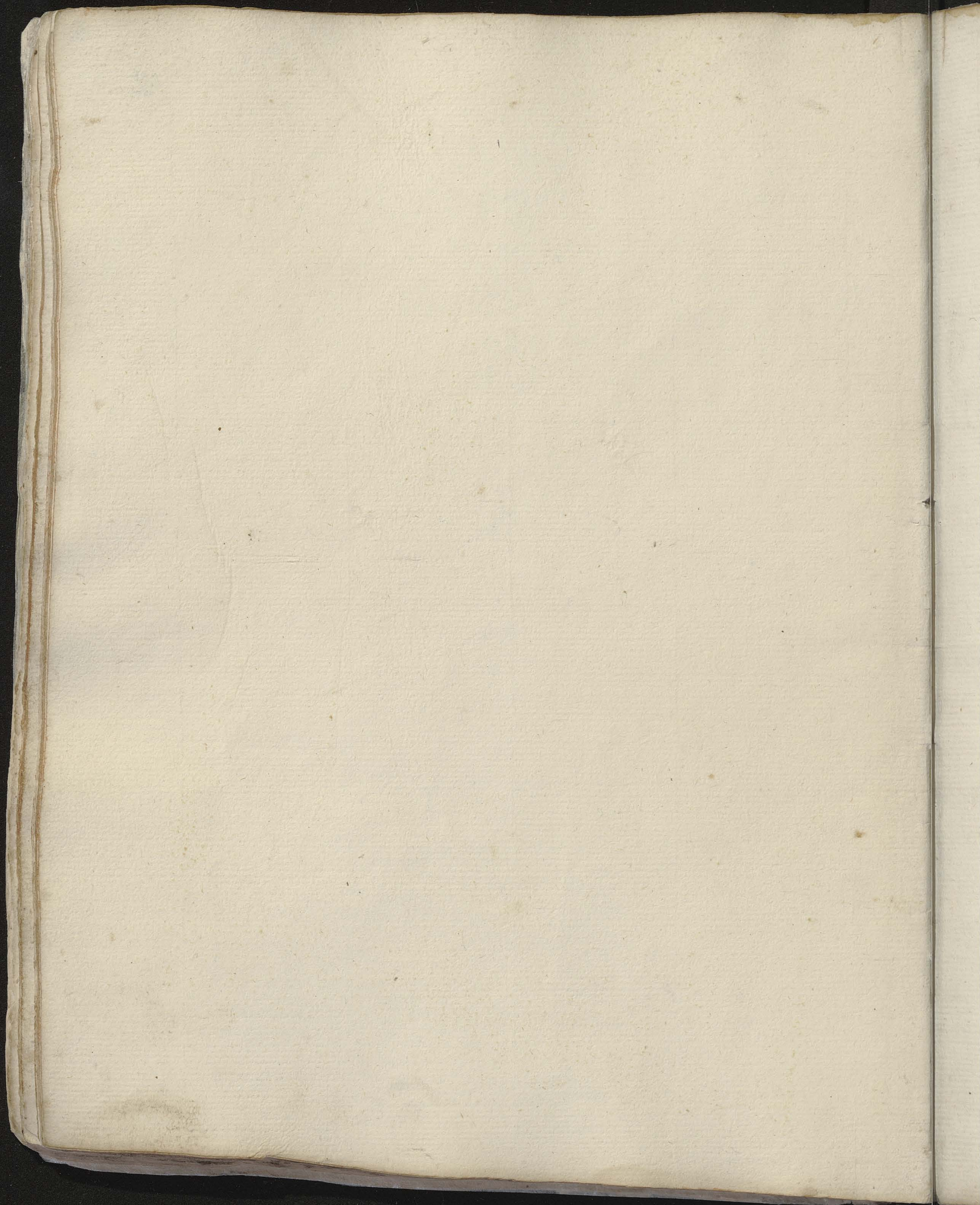

४३३३३३३३

४५

४३

४

111111

bispositi Et uo cu mtrao talas mfm si a
 no tuq no sit bispositi me in ptoe mio mfm
 Si uo ano tuq st bispositi et festo gathe
 apli bupst i p bupst luy bispositi me ta
 dlay mpora. h' fco addt or adm p. ate
 data in algoyimo dmeob 2q plenig pte
 at qd luo pono sou et dabo iduel a
 nos mfcos et dies q bupst at v usq
 mo ad 2 3 2 1 Et d 2a dies July
 copecti am 21 m se am dy 1325
 5 mfcos et duo dies iurabo q uo mo
 anoy mcor i talay gppata amio to Sed
 no iurmo in linea mii anoy collaro 13
 26 sed dy deomo 1000 et uocis dno
 eig 1 etu 2i 3 2 1 2 20 i qe pbo q ad
 lapid dy imanet 3 2 5 am qb ity
 qd m ca linea anoy collaro f b i no
 uocmo pose dy at iurmo 300 2 uoc
 mduo o qd 30 3 26 2 1 i et ad q
 imanet 20 am qb ity qd mca lica
 anoy f i b i no iurmo cu no hpmu ita
 pui Inapt em a 2o iurabo q foy
 tablas q d fuit amio xpas suo dno
 ad tom p 25 anoy pl iurabo g p
 ad 20 amio et p mduo eig 2 3 1
 2 1 2 1 i et imanet 6 am qb qd
 mca linea 2 p mduo o 3 2 1 2 2 1
 i Et imanet 6 mfcos cu qd m iurabo
 talay mfm et iunig qpleto et ubi dxo
 3 2 1 p h y q imanet 2 dies qb poy
 fub pte et cu or fco fuint s mo p 2
 dno s q qb s s suo que poptid fcoo tly
 orue p vides et m i b supul p pto et
 2 3 2 1 qe p m tpe p pto q h ad
 data adm s q qb ad suu qd fuit 2 2
 1 2 3 2 1 2 1 p a

Dgnit 2 3 2 1 2 1 2 1 2 1 qe p m tpe
 p pto m ap b 9 a p n a p aly crz
 note pra gta 3 2 1 m apica apio
 io crz igote daome vide m talu da
 20 ad cia ad daz q st da u' las duar
 crz g pto s qe 2 3 2 1 fuint me
 era t nota et me alia t ignota qua
 daz fua d m vid vto era ra cy no
 bca q pcedat era tua ul foy ca
 v' era alio pcedt or v et era
 p rabi foy qd cogto addt daz s 2 3 2
 i q heb crz t note si pcedt ul fubite
 si aqua et m i o p r e n s o t e q t 2 3 2
 i bupst a p i o l o y crz m agte usq
 ad tpe me q p d o t a 2 3 2 t b i f a c t a
 a t v usq ad tpe p n o s f ad m d i e s h y
 l y a m 2 a m i g p l e t a s e n d n o t a p r a l i o
 p n o s e t p 2 2 1 2 3 2 1 2 1 2 1 2 1 o o l o g i
 p i s t a f a c 2 3 2 1 b i f a c t a a t p e d i

aderd p qe
 qe qe p am
 i aderd p qe
 689

luy usq ad mo m d d m talu daz p q
 2 3 2 1 p m e d i l u o i u m e t o m 2 d a z
 t 2 1 2 3 2 2 2 2 2 1 q d i a z a d d a d
 2 3 2 1 q e h a b u m q e d i l u o i u m p a s s i t
 v m 2 p o e r t 1 2 2 9 3 1 1 2 2 3 2 1 d
 t o q q a t p e d i l u o i u s q a d t p e p n o s
 t o t 2 3 2 1 p d v i d e s

ogmt qd 2 3 2 1 2 1 2 1 2 1 m i o a n o y m f m
 et d i e p m y p i b t o t e t o y i u e n i a e t d
 c o n f i o 2 g a l i m i t a o d m i o g o y 2 9 2 2 1
 2 1 2 1 2 1 2 1 2 1 2 1 2 1 2 1 2 1 2 1 2 1 2 1
 i d e a s q u e c a m g o r l i n e a s f a b i l i p a
 l i n e a 2 f i d e c e n t m i i t o y f a s e d e c e n t
 m d u o f a n o s e i b c o r a t u b S i a t 2 3 2
 i n o p o s e d e c e n t q r e m o r e m i p p i
 q o r e t u l l u p l o r a b e a e t 2 3 2 1 2 1 2 1
 h e b e t m i o a n o y m d u o i u e t u p l e o
 d i u m i t a i n h e u i p i d u o 2 o r t o a s i
 t r a e 2 1 2 1 2 1 2 1 2 1 2 1 2 1 2 1 2 1 2 1
 t o r y q e m f u d d o t o e m i b g o r 2 2
 p o p e n u a r i a t y C a n e d e m e d a n o h i
 p o t i l i c u m o r a t a l a m f m q e t e m
 h a e t a l a s p o t i o n e s v o p i d m a d e t p
 d u o c a l a p e r u t i a p o t i o c o n f i o e a n o s t o
 c u p e r e h o l u s c u t y a g u a d o c i o s i t e
 n o t a v i a p m l u 2 1 u l 2 1 2 1 2 1 2 1 2 1
 b i f a c t a a t p e v u s q a d t p e p n o s p e t u
 c a l a f a c s 2 3 2 1 a t p e d i l u o i u s q a d
 p n o s t p s p i d a e c a l a p o n o s f a c a n o s
 a t p e d i l u o i u s q a d p n o s t p s 2 1 d e m
 o m i o y a l i s

Ota am ul m e s u l e t d i a c o m i o p
 talas daemy m l l l i d e q n o t a f q
 f o r i d e q f a v y d e m n o t a a d a m
 m f u l d i e e u e m y i q f e i a m a y t e
 a n d m e s u l d i e s c u c u v o l u b s h d e a
 r e d u c t o y u b a p u i l l i s e r e p i p q u a
 u s q a d i y d i e o d l u n e c o n o t a f a c v o l u b
 a d 2 3 2 1 q d f i t o m o r a t a l a s n o t a z
 p o a i q u t e t v i d e m m m d u o f a p t u m l i n e a
 h e m t u l a e r q u e f l e s o d e m m e c a d
 t a l a s c u m i o t r a z o t e m i q u e m d u o m
 v e n e r m l i n e a q m t u l a 3 a f e b e f u b
 a l i o p o p t o d e m m e c u m i o 2 o y c e m i y
 q u a m d u o i u e m s i t i c a q m t u l a 2 a
 f e b e f u b a l y s p o s q t d e m m e c a d t a l a s
 c u m i o p o y e t m i o q m d u o f i b i p e b i t
 v i t a t f a q e f e b e f u b a l y s p n o p o y
 f u d o f e b e r a d i e n o t a z o d p h o p q u o
 q u a m i u e s m t a l a r a d i a m a p a m d
 m d e a d d e a u a d m e t q d p a d d i e z p u e t
 d i e p 1 u l p l o r a b e 1 q o n o p o t i o 2 i d q d
 v m a z o t e m m f e i e q u a q u e o v i a S i
 i m a n e t i f e i a f a q u e b t o m t p e q d v d u o r
 f i 3 2 1 a f e r 2 e c o d m o d e a l i o s 3 m l l l i d
 m m e z h a d o e t m t e y h o e t a i z f i a
 c o m i a d m i t a d i e z 2 a l o f r a g o e s p
 t a l a s a d h f i t a s r e d u c e m i t a t a l a s q u e
 m t u l a t a b l a c o n f i o m i s h a d o a d m i t a

et 2a dico et que m̄ h̄as p̄positas in linea
 m̄i qe m̄pala h̄as et q̄a 2a qe m̄ d̄m̄to
 m̄uener̄ sebe d̄o dem̄ m̄t̄ cu m̄o m̄toz
 h̄as in talis qe m̄t̄b̄la talis ad s̄ad̄ q̄ta d̄
 et q̄a et que m̄i q̄a h̄as in linea m̄i et
 q̄d̄ q̄uener̄ in p̄p̄o linea p̄o linea m̄i
 p̄a p̄ q̄ta dico et m̄ s̄p̄a s̄ad̄ et p̄ta
 p̄a p̄ p̄ m̄t̄b̄la s̄p̄p̄om̄ d̄m̄ si h̄abes
 2a h̄as m̄t̄ cu eis ead̄ talis in linea m̄i
 et t̄u et q̄d̄ m̄uener̄ in p̄p̄o linea s̄ut
 2a dico et m̄ s̄p̄a t̄ia et p̄ta e m̄t̄b̄la
 em̄ denora s̄ub̄p̄ar̄ q̄a at m̄t̄a d̄ m̄t̄
 h̄as in p̄p̄o linea p̄ q̄ta dico si ves
 m̄t̄a cu s̄is h̄as in p̄p̄o linea p̄ 2a dico
 q̄a q̄a p̄ se h̄as m̄t̄ h̄as ad m̄t̄
 dico p̄ se h̄as h̄as ad s̄ d̄ia et p̄t̄ m̄t̄
 t̄a denora p̄ p̄a s̄el̄a s̄p̄ar̄one p̄ta
 h̄as ad̄ ad̄m̄ q̄d̄ ad̄ s̄m̄ ḡen̄ p̄ at̄e alg
 or̄sim̄ d̄ q̄ta et q̄d̄ p̄a add̄om̄ p̄uē
 er̄it q̄ta dico et s̄ad̄ 2 h̄as p̄p̄o
 et h̄as q̄ta et s̄is cor̄m̄. h̄as aut̄
 p̄a table s̄ut ut cogit̄ h̄as equalib̄
 t̄a p̄a aliqua d̄ia complet̄a qe p̄ opa
 coes m̄toz s̄ut ul' p̄ horologia p̄p̄o
 motu eis cor̄m̄ p̄t̄a table m̄uener̄
 re cu d̄ia h̄as d̄m̄ in h̄as s̄m̄ m̄t̄
 dico

Im̄ta dico 2 et 2 ad h̄as et m̄ta h̄as
 et 2 radice et e cor̄m̄ cal' p̄ent̄is
 que m̄i m̄toz d̄ia in linea m̄i in talis
 qe m̄t̄b̄la talis ad s̄ad̄ h̄as et s̄uaz
 et m̄i que uener̄ in p̄p̄o linea p̄ h̄as
 et m̄ s̄p̄a linea p̄ q̄ta h̄as p̄ s̄p̄a
 m̄t̄a et t̄u p̄ta ca q̄ d̄m̄ m̄ta cu
 2a dico in linea m̄i m̄t̄a table et t̄u
 q̄d̄ m̄uener̄ in p̄p̄o linea p̄ q̄ta h̄as 2a
 p̄ta ca d̄o sub̄al̄is p̄us q̄p̄t̄ q̄d̄ h̄as
 suo ḡie dem̄ m̄t̄ cu 2a dico si h̄as
 2a et q̄d̄ uener̄ in p̄p̄o linea p̄ 2a h̄as
 et p̄ta 2a et s̄ub̄p̄e ca s̄ub̄al̄is p̄p̄o
 2a p̄m̄ta denora s̄p̄p̄om̄ 2a d̄m̄s̄
 m̄toz p̄ cam̄ d̄m̄ in p̄ta ca quo
 s̄ad̄ ad̄ h̄as q̄d̄ q̄er̄ h̄as
 t̄a aut̄ h̄as s̄ut ut cogit̄ ad̄ com̄
 con̄ ul' eclipsi p̄talas al̄p̄on̄ m̄toz q̄a
 m̄ p̄ q̄ta dico et no p̄ h̄as p̄ d̄m̄
 m̄p̄o cal' s̄ad̄ h̄as 2a q̄ta h̄as q̄
 dico et s̄is cu q̄p̄a ut t̄p̄a id̄ p̄m̄t̄
 qe p̄ h̄as d̄m̄t̄a p̄ p̄ h̄as m̄o p̄p̄om̄
 t̄m̄ et s̄ad̄ obs̄uare
 m̄d̄ m̄l̄iḡa p̄ h̄as radice cu d̄ radice
 ut ad̄ 2a q̄ m̄toz loc̄ d̄m̄ s̄gn̄oz m̄toz
 ut m̄toz in p̄o i9 cur̄ q̄ radice p̄ta
 in talis radice s̄ut r̄om̄m̄a 2a
 siḡ 28 q̄d̄ 2a q̄ta h̄as d̄ia v̄h̄ t̄a
 radice m̄t̄ 2a cu cap̄o coput̄a ab̄act̄
 ibi s̄ut linea m̄d̄ mot̄ s̄ut t̄p̄a in
 m̄d̄ie ul̄ie d̄ia d̄m̄ s̄m̄ p̄m̄ d̄
 m̄t̄a et h̄ m̄l̄iḡe de d̄m̄ m̄toz m̄
 d̄is radice ad̄ act̄ d̄m̄ loc̄ in cop̄
 t̄ido e d̄m̄ta cor̄p̄is planet̄ ab̄

auge m̄d̄ia coput̄a in p̄o illiḡ cur̄
 e radice p̄ta in talis act̄ t̄u r̄om̄
 d̄ 2 siḡ 29 q̄ 2a h̄as d̄ia i p̄o
 p̄m̄a ut d̄m̄ d̄m̄ cor̄p̄is t̄u ab̄
 auge m̄a s̄ut t̄a et p̄ m̄d̄ia mot̄
 coput̄a ab̄act̄e m̄t̄a siḡa s̄ ad̄m̄
 m̄a coput̄a ab̄ auge m̄a m̄p̄o
 Evoluoz anoz m̄d̄ ul' h̄as d̄m̄
 ul' cor̄p̄is v̄e h̄as p̄m̄ in h̄as et
 p̄a cor̄p̄is h̄as p̄talas ad̄ h̄as s̄ut
 s̄a q̄ evoluz am̄ e evoluz s̄ol ab̄
 p̄ta ad̄m̄ p̄ta ul' e radice s̄ol in
 p̄ta p̄ta m̄p̄ s̄ut s̄ol in p̄o illiḡ
 am̄. No q̄ evoluz anoz m̄d̄ e m̄t̄a
 s̄ol in p̄o m̄t̄a anoz s̄ol evoluz anoz
 p̄ d̄m̄ nat̄m̄ e r̄isio s̄ol ad̄m̄ p̄ta
 2a m̄toz s̄ut h̄as Nat̄m̄. Evoluoz a
 noz ad̄ v̄e h̄as p̄m̄ s̄ ad̄ v̄ille cap̄
 ut edificy e r̄isio s̄ol ad̄m̄ loc̄ 2a
 q̄ s̄ut in p̄o s̄m̄d̄m̄ s̄ue s̄z q̄ p̄one
 h̄as s̄m̄ cap̄. Cu q̄ voluz m̄m̄ evol
 uz anoz h̄as p̄ m̄t̄a s̄ol m̄t̄a
 h̄as d̄m̄t̄a in aque ano t̄ noto s̄ ad̄
 m̄o d̄is h̄as m̄toz q̄m̄ e p̄p̄o 2a
 t̄p̄a p̄ tota v̄ta t̄a h̄as p̄ radice
 Cu q̄ evoluz anoz m̄d̄ ul' am̄ evoluz
 m̄m̄e vide q̄t̄ p̄ am̄ a radice t̄a
 m̄p̄ ad̄ am̄ d̄m̄ evoluz s̄ol v̄luz
 et cu m̄d̄ 2a anoz m̄t̄a t̄a q̄m̄
 t̄b̄la evoluz anoz m̄d̄ in s̄m̄ s̄m̄
 t̄b̄la et m̄ h̄as m̄toz 2a q̄ m̄ d̄
 v̄to m̄uener̄ ad̄ cu h̄as et 2a
 qe h̄as in radice t̄a et p̄ ad̄m̄ h̄as
 cap̄ ad̄m̄ coput̄ p̄ta h̄as q̄ 2a p̄
 ne v̄m̄t̄ m̄ d̄m̄ et id̄ q̄d̄ p̄a add̄om̄
 p̄ta et t̄p̄a m̄t̄a s̄ol m̄t̄a s̄ol d̄
 et h̄as. Et si anoz m̄toz quer̄ s̄ut
 h̄as d̄ia q̄ p̄p̄o m̄m̄. Evoluoz
 cor̄ v̄ anoz h̄as l' act̄ v̄e h̄as p̄m̄
 ul' d̄m̄ in h̄as t̄e s̄e m̄t̄a s̄ad̄
 p̄ h̄as h̄as l' act̄ act̄ v̄e h̄as p̄m̄
 s̄ ad̄ m̄o d̄is 2 h̄as cap̄ 2 m̄toz
 q̄m̄ e p̄p̄o 2a d̄ t̄e t̄e p̄ radice
 2a p̄ta p̄ta talis ead̄ m̄o p̄ d̄m̄ de
 m̄toz s̄ol m̄t̄a. Cu d̄ m̄ 2a de
 ano h̄as qui p̄ s̄ut anoz h̄as
 et h̄as loc̄ h̄as evoluz a cu
 m̄toz h̄as d̄ia p̄ta p̄ p̄us d̄m̄
 Evoluoz anoz q̄m̄ ad̄ gradu as̄t̄
 t̄a m̄m̄e s̄ad̄ q̄ evoluz as̄t̄
 am̄ ul' ad̄ 2a m̄m̄e ḡdu as̄t̄
 v̄ illiḡ e m̄t̄a m̄toz ōm̄
 cu evoluz am̄ s̄ut coput̄a et d̄ d̄ia
 q̄ in talis d̄m̄t̄ d̄m̄ q̄d̄u cap̄ et
 no de gradu 2a p̄ quda op̄m̄a
 q̄ al̄ ead̄ p̄m̄ta p̄ s̄ad̄ p̄p̄o
 d̄m̄t̄a cu as̄t̄ s̄gn̄oz m̄toz

1. m̄m̄ radice p̄p̄o

Thoe qe pman in talu involuor anoz
in sub pmanib9 se hac eleg. Cu i voluor
ge fac soas po q epuloqul est magis
and nolo st do mis q se aye i adipte
abalete qputide soas m9 q. est et
mtoy q se ab ale upp ad pntu q
est q e m ortu pary qm se z qm
pndat tona Cu i voluor q a ptes
p involuor ad menci suba et mis
p ptoy anoz q se ate i adipte m9
ad pnd am d ep pto qm m talu ge
mtrala' tala involuor anoz apen
z m9 q z m9 z z m9 q m dno m
venis addt ad radia tala f q d g
a m v9 z p p9 addm p lue pue
ndit q 300 imona m d 300 z
p dno pua z q e po qput q e m9 m
m pta involuor qua hta po 300 ad
m dno dno p talu ap pto p q m
p astalia qd h' delare z m m m to
q d m m m m m m m m m m m
blaz ap dno m m m m m m m m
q p p r o t u l a s z p p p p p p p
p p a l i a d p p p p p p p p p p
p p p p p p p p p p p p p p p
E d u m o r e p o z l i e z d o z
p l a z z a t a m d h i d v e n e z
m a m y p l r m o d a c e p p z i r e p p o
d l o z m o r e a n g u d e t p o l l a r f a
a z p t a l o s m o m m p l e d i c t o y p
d o z e r e l u o t e u p p a d g o n q p d i c
p u a a d e z z i p l r i a d i c q o b t
a t h a m a d a z z a d i c p q u a r
h o b t a y h a m a d s t p l e i a d i c
i y m o r e a d t p e i y e r e p p o p a r v i a
p q u a m m o r e p o p l e i a d i c m a
d i y m o r e p o l S i o p a r a d a n o s p l e
i a d i c m a m d p p v o v o l u o a p p p
a l i o s a n o s p l e i a d i c e i o c o r m i a z
q p i p t a m t a l a u t m p u l u e m t t a l a z
i y m o r e q p p i y m o r e q o z z q d d o e
m e r m l u c a q m a l a z m p p p m
p p t a q m z a z a z o i s p o r a s f a c
c o m d p l e c a a s u b i a d i c p u o p p
t a q d s p l p u o q u e f o p l e q
p q . d i y m m a a d u o z o r m a n d
t a l a z z p d i a g o d i a z q d h a z a
p l e p a r q z e p o r e p l e c a p l a z
p p p p p q d s p u b p o q u e p r a m m t
e d z o z q d d o m d i y l i a q d h a z
z a p l e p o r e q . z e q u e d p l e c a
p l a l i o p p p p a d i d u r e e d p m i o
z q d d o m d i y l i a q m a l a p a p l e
p l a l i o p p p p a d p p h e d q m d e
z m p e d e s m a m t a l a z z q d

ps lra dnois p q pte coo talu
p p p p p p p p p p p p p p p p
c o e s t q a d p o a s o m d h o u s f i n e
c o m q t p r o p p p p p p p p p p p
q o p t o a d d e a a d m o p d a p d a d
f i n a s z q p p p p p p p p p p p p
c o r e s z p o d v u d z l e o p a r e m t e
p p o p a z t e r i a l f u a d h d i y p p t
z m p a d o p p p p p p p p p p p p
p q z o s e v a z m o l u o z e p q a d
d o z p g o z a d i y a p p t p l i a q p
p p p p p p p p p p p p p p p p p
q d e d q d q p p p p p p p p p p p
p p o t e p u m t t a l e p p o p e p p
m i d i a t c o l e t a m d s i p d a d m i d i a t
h u d h o s m o r e v o l u o z i d u a z a d s
p r o i a t o s m o r e d o a s p u r z c u i e
h u a p o r d i a z u l a a d d e z m t a l o
t p e q e m o r e q v o l u o z t h u d p
b o h e a m o r d e t o d i c u m t h a p
e r i a t a z p p o r d i a z a a l l z q p
p o a d d o z a t p u b r a c o z p u e t e t m o r
a d m i d i a t q u e q p c u m t p r e n o
i d o p p p m i t t e a l l i a d p p d u o s i n
d i e s a d m i d i a z m u d z p p m i t t e p
d i u v u n s v o q p u o r e m p d c o z
z i n d u e l l m o r e d o d e z t a r m e a
z p p d o z a d u l a z t a n d p r o d i a z m
a m z e t m a g a l l e m a s o p i e q
n o q t e m i t e p o l a m d a d p u n g
z z o v u n t d i e s p f a p p q d q m
z z a d e z z q t e s m o b i

Empo m e t o p o r e z m e q u a d
p l z l u e p t a l a z a d h f o y m e r e
f e d t o m t p p p y a d d i e q o q u a t q u e
c o r t o p p o r f u z p e a d e z z i c c
q p d a c t a p o v a d i a e o f o p l e m
d i y m e c l o g n o p l z l u e d i r e e o
p o r a o p a n d o p d o y e m m e r e m o b i l
a p p o p o s m i t t e f e a z z m d o a d d o z
S i p u e r e p p p o p e e t p e e q u a d
m e a a d q d o p a t o z S i p u e r e t a p p p a s
m a d t p e z m e a q p p z v o a m e a q u e d
p l u c a m o d y m e a p m s l u c a z o a
h u a v d o p t q o p p l a z o p p S i v o
n o p u e r e s p o u l z a p o r e z e d p
v o l u o z m e r e q u a d s u b r o h e i d
q d p u e t d o s p p z m p d i u s f u a d i v o
o p p o r s u b r o h e i d q d p u e t d e l e g p o p
z i p d i u s f u a d o s p o q u e i d p t a l l a
c l o g n o f m e a p l z l u e d i v o f u e t
a d p p q u e a i y p a l a p o h a y m u d
z p p o p e t o r u m p p o r e d o m d i y l i a
z a p p m o r e p p p p o z z o u d m i t p p p
v u l u o z m d u o m l u c a m u d q u e p u b e
a d z p d o s f u a c o s d i y s u b r o h e i d

id qd accipit & tabula p p p
 q a toto mo q lictas f a b f r
 r p d m fua ad qo qy ut tablis cas
 p p e r p d m qnd os m pa ka p p
 l i s m d z p i os moent id p p p
 d m l i a m d p e q d a p p b e c a p p
 d e b p p f u a t o s d i f u n t t o r q q u o
 p a r i n t m p a l a m u m m o r e t q e o s
 m z e l i a m i t a p t e v u l d m p a l a z
 a a p e i p p u g a r e l a z t i d q d p p d
 d m l i n a m d p d i o s p b e c o s p s u b
 d o s p p p p e o s p p a d f u i t i p d m d
 f u b t h e i d e d q o m e p i a m u d m o z i d
 u y q r e m e t t a l a z p m i p d m o f u n t
 a z m o r e s a m p a l e a d p y l i a m d
 t e q d p p d d i g l a m d p z d a p d i
 a t f u n t t o r q q m p a l a m o p b i n t
 m o r e q r e c a m p a l e a m e a p t e d
 q a z m p a l a z t i d q d p p d q r
 m l i a m d p e q d a z z m o d i o n a t o s
 o t m p u a t a l a p p i p a z t o s q r e
 m o r e d e t o r y m d q p l o r e a d d i d
 p l i g m o y o p a n d i p d m l i a v q u i d a m
 p e z z e e r f u a s q p e d e q m o r e p
 q p l e a q p i t a m i d i e d i a p e t d i
 t h o d p e q p l e t e p d a m m y r o z f i g u a
 z a u q e m t a l o i p m o r e p q p l e a
 a o f o d i e b z q d e i z t o r i b f u a r e
 t u d a b p o p a n e a d d i d q e q o d e p
 m e a y a o z z q d p l a d d i o s p u e n t
 e t q e m e q u a s u l o p p u m e d i
 v e d u e y q u a s z v o l u n d m y f a a l a d
 d e r e o p p o v l h a n o p p o s d e r e q u e
 c o m p a r e q a l e z q e v l b i g a d
 d p q e q u a s p v o l u n d o p p o p a p
 u l p q e o p p o s v o l u n d p q u a s
 p p p p e d e b e r a d i e r r z a z
 z e g e q a q p h a p a q u a s a m
 p o r i n t p p l a a d d o s o d q u a s z
 o p p o d i p i g a m i n e n e a d t o o a p a
 v o l u n d p a q e d p a q u a s a m q u o
 v e d e q u o t a p u s a b e r a t u a m p a d
 p i n y i o a m o p a q u a s q r a d z z
 z p z a d e i p u t p m o p y d i a y i l l e
 a l o z i d q d d a n s p t r a n s e d o p o s t i g u i d
 z e d i o q d i m a g i n e u t p m o d e r y f u p
 e a d o d i e b z a d i a z z i p r i a f u a
 q p d e b z a d i a z q p a p i u a m
 p p a d p a y q u a s t u e a i p r a d i a i o
 a m t u d p v o l u n d d u e r e p a q u a s
 t u n c a p a p a a d d i p m d e f f u a t a z o
 d e b z i a d i e i q o z a z z o s
 q p z d o v a q u a s a d a y z p i d
 a d d i a s p z a p u e t z t o r i b e t p o p p o
 p a v o l u n d a d d i p q e a h q u a s

q p p o p o r d m l e d i a s e r o d e u
 r r z z z e s e q t y e a q u a s
 m y a d o p p o r e t a b o p p o r m p e d g u a s
 d i v o v o l u n d m a r e q d a b i a s u l d i
 f t a n c a y m e y m o t o l i d a m c o m m o p e l
 p e a y p t a y d u l i a d d e p q e q u a s a
 d i e b z z d i e i q r a z z i z z r l e
 z z q e b q d a t a z p a y z a d d e i d i d
 q u o s o p p o z q e b q d a b a z p a y z i o s
 m o s p o r i b p u n t e m m a g i n u l y t a l a y
 i v e r e p p o r i b i d f o r a p p a l i a m
 c o m l a b o r q u e d i
 T u n c a l i p s p l y a q q u a s u l
 a l i p s l i n e m a q o p p o r p p o l m
 v e r e a m a r y l a t i t u d o l i n e a d
 q e q u a s p q r p o t e a l i p s p e v l
 a d e t o p p o r p q r p o t e a l i p s l i n e z
 p a y l a t u d f u i t o m p o r z m d i z
 f o l i o v l z f o z p l y e s q u l z
 p o m y p e u l d i o f o a p l y e s q l y
 d e a l i p s f a c p o l e d i v l t f o b t o s
 m o r e m p o l d a l i p s
 a d d i c o m m o d t a l a b m o t u d e l i d
 z p a s f a c d i o n o d d h m o d a d
 d i e i v m o a u l z h e a f u b u n d d o n d
 m o r v m d d i e i i o a t a l y v o l u n d e r
 r i g i z z m o r d i e i c o b i d q d p i p e d
 p a l a t a l e f u m f u p r e l p t e t a l e
 e d z d u b d a g h e a m t a l a v t o p e
 h y p i p a v i d h e a m u n t e p a r y m a y d
 o v i t d u b z e a p b e a q o f o p b e
 m o r y m d d i e i p p a l i a m t a l a z
 a d d e p l z i d q d p u e t e t m o s h e a d
 q d u o e t p d i e b q f o r z p d i e y
 p p a l e a a c a p e h a z q e q v o l u n d
 m t a l a z p b e e a d o p p o r e a y d u n t e
 p a r a p b e p d a p y p i p a z p b e t e c a
 a p a z q d i m y z d u n d v m d d i e i
 p p e l i n e d i i g o d a t e t h y q r
 d i n o t a c i e m d a p t e t a l e d u a b
 h e a d z p b e t h e v m d a b a z v i d e c o
 c a r d a y d o r f u i d e i s t y d u o r e d i e i
 q e v e r e i p e q d f a l a m p l i b l o r e
 p f a z e d e h f a n d f u b p a d o m y
 m l y p u o d e y c o r r u p e e p p o r o l a y
 f u a d a p i o p t o p f a q e m o p b e
 m o r d i e i z e d d u p l a z d u p l a t o
 m o r y d u o y d i a z z p i n d a d d i p
 m o r y m i g d i e i z f u a b d o r p l a s
 o d h e a d z e t t o q p l e a
 a p l o r a n g o b p l e p t a l a b i m
 v e r e q u e p o m o r d a n g u d t f a l
 l a y f u a s m o a a p a q r a d i a e f u o
 d i y m m e i b a m o r b y z e d f u a p l
 a q e m o r y a c e p p t r i g p p d u i e l i
 o u a d d i v a d e o c t e p p e q o d u a t o
 p f u n t i p o i p o l u e c a m y g t a l l

in uno die 7 addit per primatum... [Illegible handwritten Latin text]

Amor 2aa q sola si in f... [Illegible handwritten Latin text]

[Marginal note]

[Marginal note]

ad qd redunsa lognes s si edunsa lo
ghe ad sola bde caa supadiz ad 2 a
2o fito dunde logne p supadiz 2mib
qans carit dies Et p ad p9 dionom
remasit mlaa p 50 2 dund p id qd
pus et mib qans carit ad dizep 2 p
cedo qusq plus 2 obz opatiz tpe
qd mveusi p dionom addt ad tpe 2 d
i qe qsumsi hca loca coz Si tuc quic
coz ad fut fut ut subitge ab coz
p tuc mveusi et qd p9 addit ut p
baco puenit et tpe quaco hstz
2 moq opandi ad ambo sunt dnd
Si at vng coz p dnd 2 alt 2 alt
d9 palud mod opatizt opari 2 d
sqe q tnt uel q tngt p m quaco
beney 2 mib 2 ad qd dnd aliz
pe caa dnd m quaco t d sup
loz ad mib lig me p no put
mige h mo p qe q no p quaco
tuc dnd dnd a pte 2 ad t d sup
no coz apole caa dnd coz aba
ngibz opatizt sup ut qe qe ad
igz mveusi vnd dnd 2 altz re
hogradu tuc qe motu dnd m
vno die p dnd dnd 2 motu at
retgdu m v die pias q mo p p
eqney ad p dnd ad vnd dnd
p9 et et tuc p9 motu mib p9 p
mibe igr p9 motu eia p 2 d
qd vng carit tpe qe mveusi
vno die 2 dnd p9 motu dnd
m vno die 2 motu ut hndcaz aliz
m vno die hnge ipos motu p 2 p id
qd puet dnd logne p p dnd
Et addt ut subitge tpus qd p dnd
mveusi ad tpe ad qe p qsumsi hca
loca coz 2 qd p9 addit ut p dnd
puenit et tpus quaco dnd v
tuc mib pape pte p quaco qe
ad t qd mveusi dnd vnd loca qe
2 p ad m cad low dnd h et d
no vnd dnd p subitge hnd mveusi
d'oon et pias motu eia m vno qe
dnd p mod pns dnd caa pias
p supadiz p sunt abo dnd ut
mige motu dnd m vno die p
p vng coz fut retgradz et p id
qd puet p p supadiz ut p motu p
mveusi dnd logne 2 mib qans
carit ad dizep 2 p ad vmapit mla

id p 50 et dunde pite qd p 2 mib
qans carit 2 dizep 2 quibz et p
tpe mveusi p dnd addt ad tpe p
mveusi si comicio adur dnd vno
vel subitge ab ad p comicio hnt
et qd p9 addit ut subitge puet
et tpus vno comicio

Loco dnd pallas pias p dnd tpe
volub mveusi Saas p9 loca coz
vneica ad aliqd tpus t motu dnd
loca coz vno vneica p dnd
Saas q 2 com motu accipit 2 dnd
act carit tpe dnd qe hndcaz
pias dnd m tala motu dnd ad
tpe mveusi dnd 2 ad pte 2 acc
2 d id qd p9 pte m pte hnd p9
radia p9 dnd motu eia 2 qe
qnas qe fut tpe fut q fut
m qe motu accipit 2 dnd a
t dnd dnd ad t qe dnd
2 ad qd puet vno m p p dnd
vno aqua sig ad quibz dnd
tala hndcaz motu accipit 2 dnd
2 qe dnd p fut dnd m dnd
dnd motu dnd hndcaz dnd
p fut p 2 dnd qe fut a t dnd
q ab dnd mveusi 2 dnd dnd
2 dnd mveusi q fut vno dnd
q mveusi tpe qd dnd dnd
pna dnd mveusi ad qe 2 dnd pias
pias qe p a t dnd dnd ad t
p p tuc quaco motu dnd et
pallas pias no accipit radia aqua
2 ad ipos qd puet addt dnd dnd
pus fut 2 qd p9 addit puenit
addt loca coz pte pte t dnd
2 qd puet et loca coz tpe qe fut
Et pias q mol tpe opatiz dnd dnd
vneica qe dnd mveusi accipit
2 dnd qe mveusi augm dnd
dnd qe mveusi dnd carit aug
vnt qe dnd dnd mveusi dnd
p p p fut sed vneica tuc qe fut
tpe vno dnd

Quandocumqz pte ad qd pallas
pias volub mveusi Saas p9
loca coz pte dnd volub hndcaz
p dnd pte et mveusi pte pte
2 ad illa q loca coz pte pte m

Sancto

De' amicitia meas sol & lua adq
 vio possibilib' calipp' dicit s' de
 tina canoni ad h' ordinata. Quia
 mixta que me' motu sol et me'
 motu lua et ex me' motu ad et
 me' quic' in dieb' d' act' lat' me' ad
 q' q' q' d'ut aliq' amoc' d'ue' et
 motu act' q' ut poss' aug' solis
 motu s' d'ct'na canoni ad h' ord
 mati. Et h' q' sub' h' aug' a
 me' motu sol et i' man' act' sol
 ad q' me' talay' d'ct'na sol qu'nd
 plus mo' in h'ey' d'nd et d'ct'na d'no
 mixta sub' h' a me' motu solis
 p' act' sol' mo' h'ey' sig' ut add' s'
 fuit plus 2 qd' p' aug' mo' ut d'
 mimitoz puet' est d'ct'na lat' sol p' p'
 me' quic' q' sua d'no ad act' me'
 h'c me' talay' act' h'c q' d' d'ct'na
 ple' in h'ey' d'nd et h'ey' act' in d'no
 motu sub' h' a me' motu p' act'
 fuit mo' h'ey' sig' ut add' s' fuit p'
 et qd' puet' est d'ct'na lat' sol d'nd
 ipse q' h'ey' sol & lua p' h'ant in
 sig' h'ey' d'nd et d'ct'na me' d'ct'na
 d'ct'na me' 2 p' no' h'ant p' h'c
 h'ey' d'ct'na et sua log' 2 q' p'
 log' q' est in log' illis q' p' p'
 ali' in d'ct'na p' h'ey' in log' ad
 p' h'ey' sui 2 t' d'ct'na p' h'ey' 2
 d'ct'na me' d'ct'na me' act' h'c p'
 log' fuit sol ut sub' h' ab act' h'c
 p' log' fuit sol h'c 2 qd' p' aug'
 mo' ut d'nd, puet' et act' h'c
 act' p' h'ey' mo' h'c in p' act'
 d'ct'na qua' sua d'no ad act' sol
 me' talay' mo' sol in p' act' d'ct'
 et qd' in d'no mo' d'ct'na et mo' sol
 in p' act' d'ct'na h'c act' talay' mo'
 h'c in p' act' d'ct'na ad act' h'c qd'
 d'ct'na act' et me' in d'no q' h'c
 mo' in p' act' d'ct'na d'nd mo' sol
 in p' act' d'ct'na sub' h' a mo' h'c
 in p' act' d'ct'na et im' act' sup' d'
 in p' act' d'ct'na in sup' d'ct'na ad p'
 quib' q' d' log' d'nd p' h'c 2 h'ey'
 in p' act' d'ct'na a mo' h'c p' h'c
 mo' in p' act' d'ct'na d'nd h'c in p' act'
 p' h'c ep' d'ct'na ut sub' h' p' fuit in p'
 p' h'c p' h'c et im' act' sup' d'ct'na
 p' h'c d'nd log' me' p' h'c 2 h'ey'

et mib' q'nd' cur' q' d'ct'na q' p' h'c d'
 mixta me' d'ct'na et v' d'ct'na d'no log' fuit
 mixta q' sup' d'ct'na log' p' d'ct'na
 p' h'c d'nd p' sup' d'ct'na et d'ct'na p' d'ct'
 et p' ad fuit in p' d'no in p' d'ct'
 et d'nd p' sup' d'ct'na p' h'c p' h'c
 log' 2 q' h'ey' volu' d'ct'na 2 2 2
 2 add' p' h'ey' me' quic' p' log' d'
 fuit sol ut sub' h' p' fuit h'c et
 puet' et d'nd qu'nd' ut p' h'ey' vald'
 p' h'ey' op' act' fuit d'nd ad id et que'
 me' mo' sol et act' h'c sol et
 me' mo' h'c et act' me' h'c
 et act' me' h'c et act' sol & h'ey'
 s' om' p' h'ey' q' p' h'ey' 2 p' d'ct'na
 h'ey' in p' h'ey' q' act' p' h'ey' d'nd
 no' sub' h' h'ey' am' d'ct'na 2 im' act'
 log' qua' sua d'nd p' h'ey' p' h'ey'
 q' h'ey' h'ey' ut d'nd ad me' h'ey'
 sol in p' d'ct'na d'ct'na 2 p' act' h'ey'
 sol' ut p' h'ey' d'nd d'no p' h'ey'
 mixta sub' h' mo' sol p' h'ey'
 et qd' puet' et mo' sol in p' d'ct'
 d'nd p' h'ey' d'ct'na p' h'ey' d'nd p' h'ey'
 d'ct'na p' h'ey' ad qd' act' h'ey' 2 p' h'ey'
 p' h'ey' p' h'ey' 2 h'ey' mo' h'ey' in p' d'ct'
 d'ct'na p' h'ey' ad qd' in p' h'ey' d'nd
 sub' h' mo' sol in p' d'ct'na mo' h'ey'
 h'ey' in p' d'ct'na p' h'ey' p' h'ey' p' h'ey'
 d'nd log' h'ey' 2 h'ey' q'nd' act' h'ey'
 d'ct'na 2 p' qd' im' act' in p' d'ct'
 2 d'nd p' h'ey' qd' p' h'ey' 2 d'nd 2 h'ey'
 volu' d'nd p' h'ey' in p' d'ct'na ad
 p' h'ey' qu'nd' ut p' h'ey' mo' h'ey' p' h'ey'
 fuit sol 2 sub' h' p' h'ey' log' fuit
 h'c et qd' p' h'ey' ut d'nd
 puet' et h'ey' h'ey' qu'nd' d'ct'
 no' act' ad qd' h'ey' que' h'ey' sol & h'ey'
 d'nd p' h'ey' d'nd d'nd act' me' mo'
 in p' h'ey' d'nd ad id et que' ad
 no' h'ey' h'ey' 2 puet' act' h'ey' h'ey'
 qd' mo' p' h'ey' q' h'ey' d'nd p' h'ey'
 d'nd qd' h'ey' h'ey' qu'nd' h'ey'
 ad h'ey' 2 h'ey' h'ey' q' h'ey' ad h'ey'
 h'ey' d'nd ad h'ey' h'ey' d'nd
 mixta p' h'ey' p' h'ey' act' h'ey' ut h'ey'
 p' h'ey' h'ey' sol 2 p' h'ey' d'nd d'nd
 act' 2 mixta h'ey' 2 p' h'ey' act' 2 p' h'ey'
 p' h'ey' h'ey' 2 d'nd q' ad h'ey' act' h'ey'
 qd' d'nd q' mo' ad h'ey' sol in p' h'ey' d'nd
 d'nd h'ey'

Abrogatus
 P' h'ey' d'nd d'nd
 P' h'ey' d'nd d'nd
 P' h'ey' d'nd d'nd

et sic quod dicitur in principio
quod dicitur in principio

vsq; ad opus dicitur apud auctores

Compendium si comitatus sit in de vel
in modo si sit in modo non est quod est

ps non est videlicet maxime si sit pps.

et in modo possit esse et sic ostendit
vel pps pps ostendit quod ad pps videtur

si quod dicitur in de pps dicitur
omnino a modo p pps talis dicitur

et modo illas in talis dicitur apud
huc qd sit pps ad unum dicitur sub pps

in qd est huc et tunc in loquens
dicitur in modo et pps dicitur in qd

vel huc pps in huc et in va huc
paddita et tunc in loquens p pps

et ostendit dicitur in huc p pps
pta tunc accepit dicitur dicitur huc p

et pps huc p pps huc qd p dicitur
huc pps ad huc qd p pps ad

et in huc pps accepit p pps
p pps huc accepit huc p pps

plura pps et dicitur apud huc huc
supra qd huc p pps in pps p pps

in va huc et tunc in va huc
huc dicitur in va huc p pps

huc dicitur in va huc p pps
huc dicitur in va huc p pps

huc dicitur in va huc p pps
huc dicitur in va huc p pps

huc dicitur in va huc p pps
huc dicitur in va huc p pps

huc dicitur in va huc p pps
huc dicitur in va huc p pps

huc dicitur in va huc p pps
huc dicitur in va huc p pps

huc dicitur in va huc p pps
huc dicitur in va huc p pps

huc dicitur in va huc p pps
huc dicitur in va huc p pps

huc dicitur in va huc p pps
huc dicitur in va huc p pps

huc dicitur in va huc p pps
huc dicitur in va huc p pps

huc dicitur in va huc p pps
huc dicitur in va huc p pps

huc dicitur in va huc p pps
huc dicitur in va huc p pps

huc dicitur in va huc p pps
huc dicitur in va huc p pps

huc dicitur in va huc p pps
huc dicitur in va huc p pps

huc dicitur in va huc p pps
huc dicitur in va huc p pps

huc dicitur in va huc p pps
huc dicitur in va huc p pps

huc dicitur in va huc p pps
huc dicitur in va huc p pps

huc dicitur in va huc p pps
huc dicitur in va huc p pps

huc dicitur in va huc p pps
huc dicitur in va huc p pps

huc dicitur in va huc p pps
huc dicitur in va huc p pps

et sic quod dicitur in principio
quod dicitur in principio

vsq; ad opus dicitur apud auctores

Compendium si comitatus sit in de vel
in modo si sit in modo non est quod est

ps non est videlicet maxime si sit pps.

et in modo possit esse et sic ostendit
vel pps pps ostendit quod ad pps videtur

si quod dicitur in de pps dicitur
omnino a modo p pps talis dicitur

et modo illas in talis dicitur apud
huc qd sit pps ad unum dicitur sub pps

in qd est huc et tunc in loquens
dicitur in modo et pps dicitur in qd

vel huc pps in huc et in va huc
paddita et tunc in loquens p pps

et ostendit dicitur in huc p pps
pta tunc accepit dicitur dicitur huc p

et pps huc p pps huc qd p dicitur
huc pps ad huc qd p pps ad

et in huc pps accepit p pps
p pps huc accepit huc p pps

plura pps et dicitur apud huc huc
supra qd huc p pps in pps p pps

in va huc et tunc in va huc
huc dicitur in va huc p pps

huc dicitur in va huc p pps
huc dicitur in va huc p pps

huc dicitur in va huc p pps
huc dicitur in va huc p pps

huc dicitur in va huc p pps
huc dicitur in va huc p pps

huc dicitur in va huc p pps
huc dicitur in va huc p pps

huc dicitur in va huc p pps
huc dicitur in va huc p pps

huc dicitur in va huc p pps
huc dicitur in va huc p pps

huc dicitur in va huc p pps
huc dicitur in va huc p pps

huc dicitur in va huc p pps
huc dicitur in va huc p pps

huc dicitur in va huc p pps
huc dicitur in va huc p pps

huc dicitur in va huc p pps
huc dicitur in va huc p pps

huc dicitur in va huc p pps
huc dicitur in va huc p pps

huc dicitur in va huc p pps
huc dicitur in va huc p pps

huc dicitur in va huc p pps
huc dicitur in va huc p pps

huc dicitur in va huc p pps
huc dicitur in va huc p pps

huc dicitur in va huc p pps
huc dicitur in va huc p pps

huc dicitur in va huc p pps
huc dicitur in va huc p pps

huc dicitur in va huc p pps
huc dicitur in va huc p pps

huc dicitur in va huc p pps
huc dicitur in va huc p pps

huc dicitur in va huc p pps
huc dicitur in va huc p pps

huc dicitur in va huc p pps
huc dicitur in va huc p pps

et sic quod dicitur in principio

et sic quod dicitur in principio

et sic quod dicitur in principio

et sic quod dicitur in principio

et sic quod dicitur in principio

et sic quod dicitur in principio

... qd d' ab eo qd p' d' h' q' d' h' ...

Si vo laco lue fuit ad ascendere plus ...

vt eq

2 d' d' d' d' d'

W no uord cano ...

et motu lue in eisd' hor' subit' a laco ...

... p' d' d' d' d'

opaco no. alig ad q. q. sumpti laud. lue
 v. s. s. v. s. v. s. ad quatuor. r. duar.
 eclipsi accidant in arto lat. m. s. lue
 20. arto v. s. lue. q. p. s. i. p. g. u. a.
 h. e. talis eclipsi sol ad log. n. e. m.
 log. r. o. z. r. a. c. i. p. e. p. u. c. t. a. c. l. i. p. s. i. p. t.
 i. y. d. n. o. u. e. t. a. c. t. s. u. a. c. i. m. i. t. e. d.
 e. s. e. d. d. a. m. i. t. u. p. o. p. z. c. a. c. i. p. e.
 p. r. e. p. p. o. r. o. l. a. z. p. p. p. o. r. o. z. m. i. t. o. z. a. d. z. o.
 a. d. q. b. y. u. o. m. i. t. a. a. d. z. o. z. u. o. a. d.
 d. o. d. i. u. a. d. a. d. z. a. r. t. o. 20. e. t. o.
 l. a. t. i. t. u. s. m. i. t. t. a. l. i. s. e. l. i. p. s. i. p. t. a. d. l. o.
 g. r. i. t. u. s. p. p. i. o. z. z. a. c. i. p. e. p. u. c. t. a. c. l. i. p. s.
 p. s. i. l. m. u. d. a. p. d. s. i. n. e. d. i. u. s. p. t. i. t. e.
 p. u. c. t. a. c. l. i. p. s. a. d. l. o. g. r. i. t. u. s. l. o. g. r. o. d. i. y.
 a. p. u. c. t. m. u. d. a. a. d. l. o. g. r. i. t. u. s. p. p. o. d. i. y.
 z. s. u. a. d. i. u. s. d. i. u. d. e. d. a. r. t. o. l. u. e. e. t. o.
 t. p. e. m. e. c. e. l. i. p. s. i. p. o. l. u. t. o. m. i. t. u. t. r. a.
 t. a. l. i. s. p. p. o. r. o. z. q. a. u. g. m. e. n. t. a. p. z. o. b.
 z. p. s. i. t. a. y. p. p. o. r. t. i. a. i. y. d. i. u. s.
 m. u. d. a. s. u. a. p. p. a. a. c. i. p. e. p. t. e. p. p. o. r. t. e.
 d. i. e. p. p. s. u. a. t. a. s. p. p. o. r. o. z. m. i. t. o. z. m. u. d.
 d. i. c. t. o. r. a. d. d. o. q. p. t. e. p. p. o. r. t. e. a. d. d.
 p. p. o. r. t. e. p. u. d. a. c. l. i. p. s. a. d. l. o. g. r. i. t. u. s. l. o. g. r. o. d. i. y.
 p. p. o. a. m. i. t. e. d. a. d. a. r. t. o. 20. e. t. o. c. a. n.
 t. a. l. i. s. a. d. l. o. g. r. i. t. u. s. l. o. g. r. i. t. u. s. a. c. c. i. p. e. m.
 c. a. p. i. y. d. i. u. s. m. u. d. a. c. t. s. u. a. d. i. u. s.
 m. i. t. l. o. g. r. i. t. u. s. p. p. o. r. o. z. z. a. c. i. p. e. q. u. i. b. i.
 a. y. c. a. s. u. s. a. q. d. s. t. i. t. u. t. i. a. q. a. c. c. i. p. i. s. t.
 a. d. l. o. g. r. i. t. u. s. l. o. g. r. i. t. u. s. z. a. d. i. u. s. a. c. c. i. p. e.
 p. t. e. p. p. o. r. t. e. s. p. p. o. r. o. z. m. i. t. o. z. p. p. o. r. t. e.
 a. d. d. o. q. p. a. d. d. a. d. m. i. t. t. e. m. u. d. a. s.
 a. d. l. o. g. r. i. t. u. s. l. o. g. r. i. t. u. s. z. h. e. c. t. a. c. c. i. p. i. o.
 a. d. l. o. g. r. i. t. u. s. p. p. o. r. o. z. a. b. i. d. i. t. p.
 s. u. p. e. r. a. c. i. o. l. u. e. i. y. v. a. h. o. a. z. u. i. d. e. q. u. i. b. i.
 c. i. t. h. o. d. z. p. s. u. i. t. a. d. i. p. d. u. d. m. i. t. a.
 p. s. o. z. d. i. u. d. e. p. u. d. q. d. p. z. c. i. t.
 a. y. h. o. d. z. i. p. d. u. d. i. t. i. m. i. t. a. p. s. o.
 z. d. i. t. p. u. d. q. d. p. u. c. t. z. h. e. c. t. z. q. e.
 p. u. d. p. u. d. i. t. a. c. t. i. t. u. d. e. z. a. c. t. i. t. u. d. e. z. a. c. t.
 s. u. i. t. d. o. h. o. a. d. a. y. z. h. a. p. s. t. i. t. u. d. e.
 a. y. p. e. m. e. c. l. i. p. s. i. p. e. p. u. d. i. c. l. i. p. s.
 s. i. c. i. t. a. d. d. i. t. h. e. m. e. c. l. i. p. s. p. u. c. t.
 i. p. e. s. u. n. t. c. l. i. p. s. z. p. d. i. p. l. i. c. i. t. a. h. e. c.
 d. i. c. t. o. r. i. u. m. c. l. i. p. s. d. i. u. s. e. l. i. p. s. h. o. a. d. q. p.
 m. e. d. i. c. i. n. a. p. u. d. i. c. l. i. p. s. z. u. i. t. z. q. p.

m. e. d. i. c. i. n. a. c. l. i. p. s. z. s. i. n. e. m. i. t. a. p. m. o.
 t. u. p. o. l. i. y. v. i. u. a. h. a. d. t. p. e. m. e. c. l. i. p. s. c. t.
 q. d. p. u. c. t. s. t. i. t. u. t. a. b. h. o. a. l. o. o. p. t. d. i. u.
 t. o. t. p. e. m. e. c. l. i. p. s. c. t. p. u. c. t. v. e. r. y. l. o. g.
 p. o. l. i. y. p. u. d. i. c. l. i. p. s. c. t. p. a. q. m. i. t. e. s. t. z. u. d. a. d. d. i. t. p. u. p. v. e. r. y.
 h. a. v. i. s. t. a. d. d. i. c. t. o. r. q. d. p. o. d. a. m. s. i. e. c. l. i. l. o. o. p. o. l. i. t. e. m. e. c. l. i. p. s.
 p. s. i. m. i. t. a. q. c. a. s. u. s. h. o. a. d. p. m. o. t. u. l. u. e. z. p. u. d. i. c. t. a. t. a. y. p. o. l. i. t.
 i. y. v. h. a. d. z. q. d. p. u. c. t. s. u. b. t. i. t. u. t. a. v. o.
 l. o. o. l. u. e. t. e. m. e. c. l. i. p. s. c. t. u. l. s. t. i. t. u. t. e.
 a. b. a. r. t. o. l. a. t. i. t. u. s. l. u. e. q. d. e. t. o. z. p. u. c. t.
 v. o. y. l. o. g. l. u. e. c. t. a. y. l. a. t. i. t. u. s. l. u. e.
 q. d. e. t. o. i. y. p. u. d. i. c. l. i. p. s. c. t. p. a. q. m. i. t. e. s. t.
 m. e. c. s. u. b. t. i. t. u. t. a. a. d. d. i. c. t. o. r. q. d. p. o. d. a. m.
 i. y. s. u. e. c. l. i. p. s. d. i. u. d. m. i. t. e. d. a. r. t. o.
 l. a. t. i. t. u. s. l. u. e. q. d. e. t. o. i. y. p. u. d. i. c. l. i. p. s.
 t. a. l. i. s. l. a. t. i. t. u. s. l. u. e. a. y. p. d. e. c. e. s. l. a. t. i. t. u. s.
 l. u. e. i. y. p. u. d. i. c. l. i. p. s. m. i. t. e. d. a. d. a. r. t. o.
 l. a. t. i. t. u. s. l. u. e. q. d. e. t. o. i. y. s. i. e. c. l. i. p. s. c. t.
 m. o. v. e. s. l. a. t. i. t. u. s. l. u. e. i. y. s. i. e. c. l. i. p. s. d. i. u.
 h. e. c. s. u. a. l. e. a. t. s. u. a. s. i. y. s. a. n. o. u. e. s.
 p. u. c. t.

Eclipsi lue que r. duar. p. m. l. a. s.
 m. u. d. e. d. i. u. s. p. m. e. c. i. p. s. o. p. t. i. y.
 p. i. y. a. d. q. u. a. m. u. d. a. s. t. i. p. o. p. t. i. t. u. d. e.
 l. u. e. c. l. i. p. s. z. o. p. p. o. r. t. e. v. a. y. a. d. o. p. e. r. t. y.
 s. p. a. n. d. e. p. p. o. z. d. i. u. s. z. d. i. u. d. e. d. i. u. d. e. d. i.
 q. i. y. g. u. i. d. e. d. i. u. d. e. o. p. t. i. t. u. d. e. l. u. e. m. i. t.
 p. l. e. z. h. a. y. h. o. p. p. o. r. t. e. a. d. v. a. d. o. p. d. a. r.
 l. o. g. r. i. t. u. s. m. e. h. a. d. i. t. p. t. e. t. c. o. r. y. l. u. e.
 z. d. u. o. d. a. d. i. d. i. p. p. e. t. o. p. p. e. d. i. c. t. a. y.
 m. o. d. o. p. a. n. d. i. u. o. s. i. a. z. i. d. q. d. d. i. u. d. e. d. i.
 p. t. e. m. d. i. u. s. z. v. a. s. s. a. p. p. o. r. t. e. d. i. u. e.
 a. d. d. i. u. s. m. e. c. i. p. s. m. o. t. u. s. l. a. t. i. t. u. s. d. i. u.
 d. i. u. e. l. l. i. v. d. l. o. o. l. u. e. t. e. v. e. i. s. s. i. e.
 o. p. p. o. r. t. e. m. u. d. a. z. p. u. c. t. a. y. l. a. t. i. t. u. s. z. o.
 e. t. o. d. i. u. d. q. e. o. p. t. i. y. d. i. u. s. d. i. u. d. e. d. i.
 i. d. e. q. s. t. i. t. u. t. a. d. g. d. i. p. t. e. d. i. u. d. o. p. t. i. y.
 v. e. d. i. c. t. a. d. s. i. a. c. t. o. r. h. o. a. d. p. d. i. y. s. u. i. t.
 i. y. g. u. i. d. e. a. d. s. i. a. c. t. o. r. h. a. y. a. d. d. e. t. e.
 v. e. o. p. p. o. r. t. e. a. p. u. c. t. e. t. e. v. d. o. p. p. o. r. t. e. d. i. e.
 l. y. c. l. i. p. s. z. h. e. c. t. u. e. n. o. s. p. t. e. m. e. c. l. i.
 p. s. d. i. u. d. e. d. a. r. t. o. l. a. t. i. t. u. s. z. o. e. t. o. q. d.
 t. e. a. d. d. i. t. m. e. c. i. p. s. m. o. t. u. s. a. c. t. i. t. u. d. e. m. o. d. i.
 a. d. v. i. y. l. o. a. d. l. u. e. m. i. t. t. a. l. i. s. e. l. i. p. s.
 h. a. y. a. d. l. o. g. r. i. t. u. s. l. o. g. r. i. t. u. s. c. t. a. c. i. p. e.
 p. u. c. t. a. c. l. i. p. s. q. p. i. y. d. i. u. s. z. i. n. t. r. a.
 i. d. d. a. m. u. d. i. t. u. s. p. i. y. v. a. d. p. e. c. i. d. i. m. o.
 p. s. t. a. s. t. i. i. y. c. l. i. p. s. p. t. i. t. u. d. e. c. o. t. a. y.
 c. a. y. v. a. y. m. o. v. e. p. q. u. a. r. i. t. m. o. v. a.
 a. t. a. y. c. a. s. u. s. p. o. y. p. i. u. o. h. u. e. r. i. t. m. o. v. a.

p. p. u. d. i. c. t. a.
 d. i. u. s. p. p. o. r. t. e.
 a. d. d. i. u. s.

z. z.
 d. i. u. s. p. p. o. r. t. e.
 p. p. o. r. t. e. m. i. t. o. z.
 s. u. i. t. m. i. t. o. z.
 q. a. d. d. i. u. s.
 q. d. e. t. o. q. d.
 q. d. e. t. o. q. d.
 q. d. e. t. o. q. d.

Si n fuit o m lica mid q mltulay
moē ut hēbē mora Et mēnd q
mod vocat epus qd e a pūo touo
obscurat q qy to hūa mēnt vbi
usq ad pūdy vchūy lūg Et y mēd
voca pūoū oclē qd hūa pūst mo
tr pūo a pūo moē usq ad mēy ed
usq et mē q mō vōant pūy qd
pūst hūa pūo mōū a pūo alip
p usq ad pūy mōū Dabūt q
pū pūdy edipps et ay mōū
et ay mōū ad logūē logūē suā
ea et qe p hūa m augē vā su
epūdi fūit p vō nō fūit hūa
m augē vā su qūl hūa ad o
aēto lūmō talay alipps lūmō
ad logūē pūoū et accipē i pūc
ta edipps q mōū z mōū ay dūa
eōdō p fūstī ad logūē logūē
p hūa fūit m oū augē vā et ut
hūa dūat p hūa fūit m augē vā
su epūl mē pūy ad logūē logūē
Su vō m oū augē mē pūy ad lūmō
pūoū q p mōū z m augē vā m
oū augē mē ad ambab logūē
p dūy z dūa pūstī pūctū alip
mōū ad logūē logūē a pūc
dūat ad logūē pūoū et ay ay a
mōū ay z ay mōū a ay mōū et
suā dūy quāly pūe dūy ad aēto
hūa ay hūa ay vā mē talay
vā pūoū q angūmā p dūoū q
et oūe ay pūlā m dūoū dūctū ed
da mōū p ay ay ay pūlā mē
pūp dūy pū pūctū pūctū z dūct
pūoū et pūct pū pūct ay ay
dūa adū pūct alipps ay ay
et ay mōū vā ad logūē logūē
qūy ad suā qūy pū pū pūct dū
pūctūy adū pūct z pū pūctū
dū ay ay ay adū ay ay ay
pūctū dū ay ay mōū adū ay mōū
z hēbē oū ay pū pūctū hūa abā
dū ay ay ay dūct pūctū hūa
m vō hūa z mōū qūctū hūa
et p ad ipūm fūit mēnt p oū

et dūe pū qd pūct et mōū qūct
erūt q hūa et ipūm mēnt mē
p oū et dūe ut pū z mōū qūct
erūt pū hūa qū pū hūa hūa
et z hūa q pū a pūo alipps usq
ad pūy mōū p hūerit mōū ad
a pūo alipps usq ad mēy p nōy
hūerit mōū qū dūct ay mōū
p pūctū hūa m vō hūa et pūctū hūa
z ay z hūa mēnt q et pū hūa
p nō hūa hūa q pū a pūo mōū
usq ad mēy edipps z pū hūa
q pū a pūo alipps ad mēnt pūo
hūerit mōū pūctū a tē ay ay
vā pūctū dūctū ay et dūctū tē
pūdy alipps et pū castū hūa ad
dūctū ad ipū vā pūctū pūctū pū
alipps Si vō alipps hūerit mōū
z hūa ay z q pū a pūo alipps
usq ad pūdy mōū adū hūa ay
et pū hūa q pū a pūo mōū usq ad
mēnt alipps et tū pūctū a tē
vā pūctū ay et dūctū tē pūdy
edipps et pū ay dūctū pūctū qūct
suā alipps pūctū q tē qd
a pūo mōū usq ad mēy alipps a
tē vā pūctū ay dūctū ay et mē
mēnt pūdy mōū et pū ay dūctū
pūctū suā mōū et pū dūctū
tē qd z a pūo alipps usq ad mēnt
pūctū tē dūctū alipps usq ad pūctū
et p dūctū ay ay a pūo mōū
usq ad mēnt alipps pūctū tē mōū
p pūctū tē hūa pūctū m vūbra
dūctū p pūctū hūa hūa hūa
a pūo alipps pūctū ad mēnt
pūctū hūa m vō hūa et qd pūctū
pūctū a vō hūa hūa dūctū pūctū
vā pūctū ay ay pūctū ab aēto
lūmō et pūctū vā hūa hūa mōū
alipps z pūctū ay ab aēto lūmō
hūa mēnt mōū mōū mōū
dūctū mēnt hūa z pūctū ay hūa
hūa qūctū m pūo alipps et pūctū
q mōū pūctū adūctū hūa ay
m pūctū alipps hūa et hūa dūctū
ad ipūca mēntū talay lūmō

Et ad quodlibet aut latius in ipso
meo et sine alijs. Item ad scribas
et doctores magis Johes d'luarrio
a quo hoc dictum et magis meum.

atque
et quod

Et si q' ad... (dense handwritten text in a medieval script, likely Latin or a related language, covering the left page.)

Et si q' ad... (dense handwritten text in a medieval script, likely Latin or a related language, covering the top portion of the right page.)

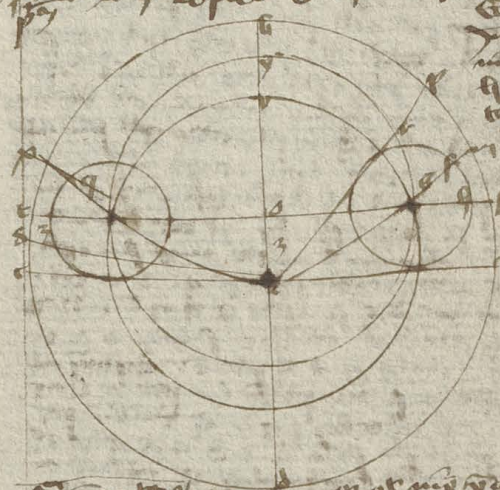

Textual annotations or labels accompanying the geometric diagram, written in the same medieval script.

Et si q' ad... (dense handwritten text in a medieval script, likely Latin or a related language, covering the bottom portion of the right page.)

pa 90
289
310
311
312
313
314
315
316
317
318
319
320
321
322
323
324
325
326
327
328
329
330
331
332
333
334
335
336
337
338
339
340
341
342
343
344
345
346
347
348
349
350
351
352
353
354
355
356
357
358
359
360
361
362
363
364
365
366
367
368
369
370
371
372
373
374
375
376
377
378
379
380
381
382
383
384
385
386
387
388
389
390
391
392
393
394
395
396
397
398
399
400

[Extremely dense handwritten text in a medieval Gothic script, likely a commentary or philosophical treatise.]

[Extremely dense handwritten text in a medieval Gothic script, continuing the commentary or treatise.]

Handwritten text in a dense, cursive script, likely a medieval manuscript. The text is arranged in a single column and covers most of the page area.

Handwritten text in a dense, cursive script, likely a medieval manuscript. The text is arranged in a single column and covers most of the page area.

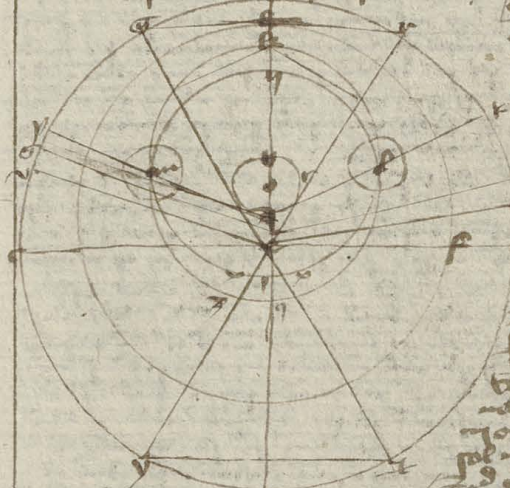

Handwritten text in a dense, cursive script, likely a medieval manuscript. The text is arranged in a single column and covers most of the page area.

Handwritten text in a dense, cursive script, likely a medieval manuscript. The text is arranged in a single column and covers most of the page area.

[Extremely dense, highly stylized handwritten text in a medieval Gothic script, likely a Latin manuscript. The text is mostly illegible due to the cursive style and fading.]

41

42

43

[Extremely dense, highly stylized handwritten text in a medieval Gothic script, likely a Latin manuscript. The text is mostly illegible due to the cursive style and fading.]

44

1
2
3
4
5
6
7
8
9
10
11
12
13
14
15
16
17
18
19
20
21
22
23
24
25
26
27
28
29
30
31
32
33
34
35
36
37
38
39
40
41
42
43
44
45
46
47
48
49
50
51
52
53
54
55
56
57
58
59
60
61
62
63
64
65
66
67
68
69
70
71
72
73
74
75
76
77
78
79
80
81
82
83
84
85
86
87
88
89
90
91
92
93
94
95
96
97
98
99
100

1
2
3
4
5
6
7
8
9
10
11
12
13
14
15
16
17
18
19
20
21
22
23
24
25
26
27
28
29
30
31
32
33
34
35
36
37
38
39
40
41
42
43
44
45
46
47
48
49
50
51
52
53
54
55
56
57
58
59
60
61
62
63
64
65
66
67
68
69
70
71
72
73
74
75
76
77
78
79
80
81
82
83
84
85
86
87
88
89
90
91
92
93
94
95
96
97
98
99
100

Mechat maty... [The text on this page is extremely dense and difficult to decipher due to the cursive script and fading. It appears to be a continuous block of text, possibly a legal or philosophical treatise.]

...adme... [The text on this page continues the dense cursive script from the previous page. It contains several lines of text, with some words appearing to be in a different script or dialect, possibly Latin or a related medieval language.]

97

98

720
620

capitulum... [The text on the left page is a dense manuscript in a Gothic script, likely Latin. It begins with 'capitulum' and continues with various lines of text, some starting with 'et' or 'quod'. The handwriting is cursive and compact, typical of medieval manuscripts. The text covers the majority of the page area.

deus... [The text on the right page continues the manuscript from the left page. It begins with 'deus' and contains several lines of dense text. The script is consistent with the left page. There are some larger initials or section markers visible. The text concludes near the bottom of the page.

Handwritten text in a medieval script, likely Latin or a related language, covering the left page of the manuscript. The text is dense and fills most of the page, with some lines appearing to be part of a larger argument or treatise.

Handwritten text in a medieval script, likely Latin or a related language, covering the right page of the manuscript. The text is dense and fills most of the page, with some lines appearing to be part of a larger argument or treatise.

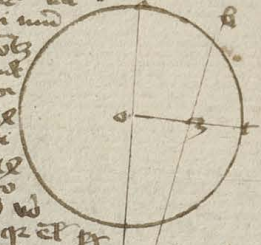

Handwritten text at the top of the page, likely an introduction or preface to the diagram.

Handwritten text on the left side of the diagram, providing context or labels.

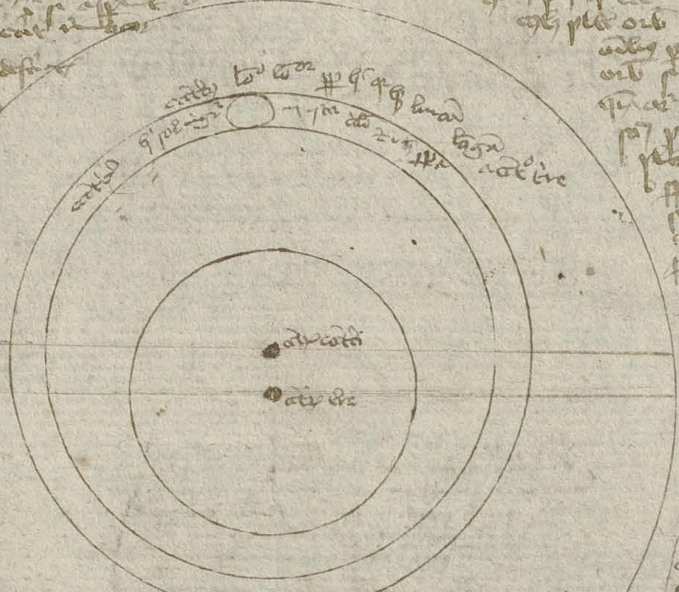

Handwritten text on the right side of the diagram, explaining the geometric relationships.

Handwritten text on the left side of the diagram, continuing the explanation.

Handwritten text below the diagram, possibly a lemma or a specific theorem.

Handwritten text on the right side of the diagram, further elaborating on the concepts.

Main body of handwritten text, starting with 'Inclus eccentricus...' and discussing astronomical models and geometric proofs.

Handwritten text at the bottom of the page, likely a conclusion or further notes.

Handwritten text at the top of the page, likely a preface or introductory section, containing various lines of Latin script.

Second line of handwritten text, continuing the introductory material.

Third line of handwritten text, providing further context for the diagram.

Fourth line of handwritten text, possibly describing the components of the diagram.

Fifth line of handwritten text, detailing the construction or use of the diagram.

Sixth line of handwritten text, further explaining the diagram's elements.

Seventh line of handwritten text, continuing the explanatory text.

Eighth line of handwritten text, providing more details about the diagram.

Ninth line of handwritten text, further elaborating on the diagram's meaning.

Tenth line of handwritten text, concluding the explanatory text.

Final line of handwritten text at the bottom of the page.

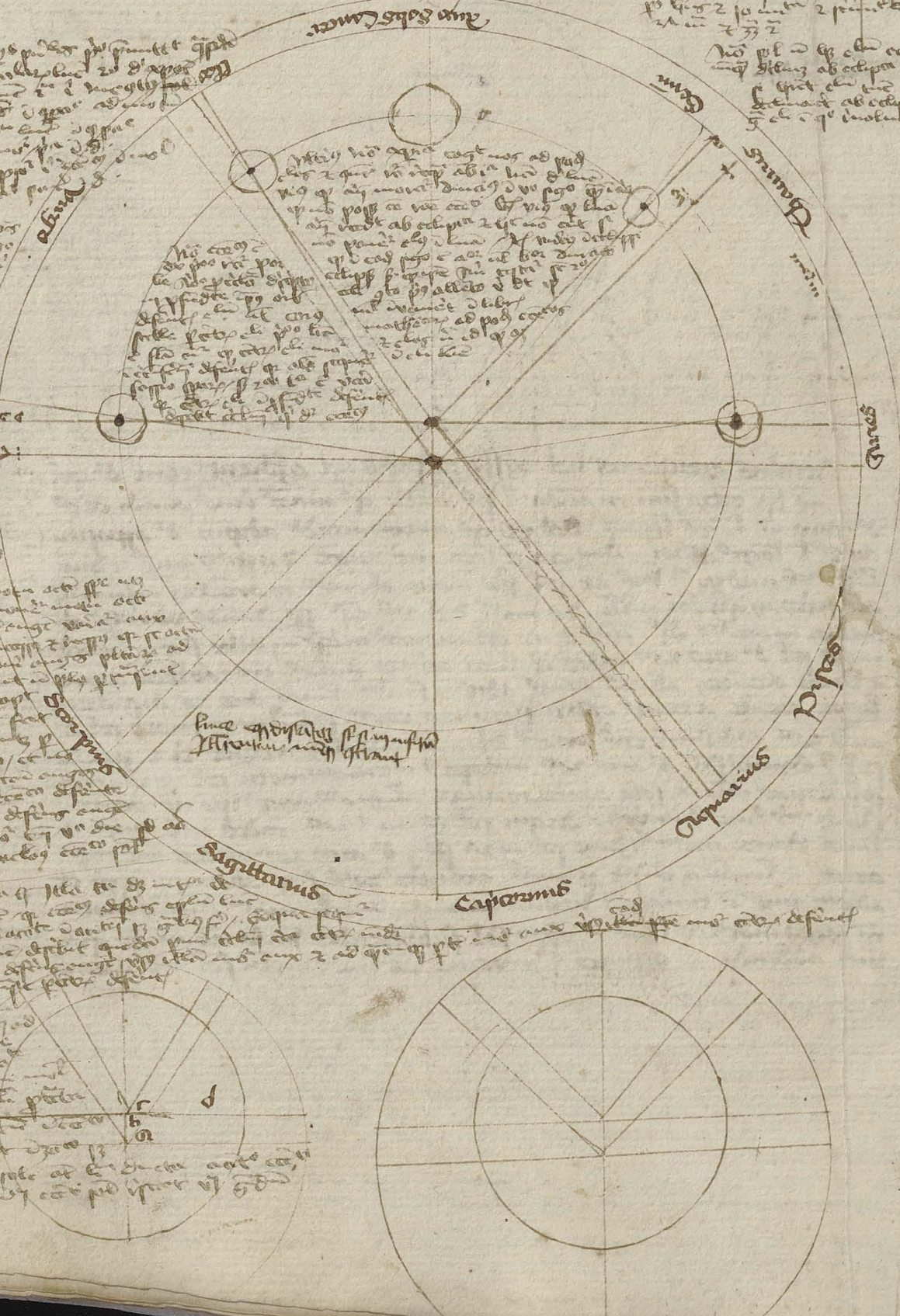

Handwritten notes at the top left of the page, partially overlapping the main text area.

Sonus motu lune ... in capite abarite delatus
p[er] successione signorum p[er] arces th[em] et th[em] in luna
venite acuto t[er]e p[er] cent[er] epiac[er] lune veru[m] motu lune
fiat p[er] lune p[er]venit[ur] acuto t[er]e p[er] cent[er] corp[or] lune

Vertical column of handwritten marginal notes on the left side of the page.

In media in epiac[er] ... p[er] punctu[m] q[uo]d h[ab]et h[ab]et h[ab]et h[ab]et h[ab]et h[ab]et
p[er] puncto app[ar]to centro cent[er]i q[ui] t[er]m distat a acuto t[er]e q[ui]ntu[m] cent[er]i
cent[er]i p[er] cent[er]i p[er] cent[er]i p[er] cent[er]i ad sup[er]ior[er] p[er] cent[er]i p[er] cent[er]i
aut v[er]a h[ab]et p[er] punctu[m] epiac[er] q[uo]d h[ab]et luna p[er] cent[er]i acuto t[er]e
cent[er]i epiac[er] ad sup[er]ior[er] p[er] cent[er]i Equat[ur] i[n] cent[er]i e[st] ar[ab]i p[er] h[ab]et epiac[er]
intra p[er] cent[er]i ang[er]u[m] med[er]i[am] e[st] veru[m] q[uo]d h[ab]et luna p[er] cent[er]i
adi[er] p[er] cent[er]i ang[er]u[m] med[er]i[am] e[st] cent[er]i luna p[er] cent[er]i
in ang[er]u[m] p[er] cent[er]i q[uo]d i[n] quatuor et opposit[ur] / Et p[er] cent[er]i in opposit[ur]
ang[er]u[m] q[uo]d i[n] p[er] cent[er]i luna ad solem / Nihil e[st] q[uo]d cent[er]i / Et
ang[er]u[m] v[er]a e[st] med[er]i[am] fuit id[em] Equat[ur] ar[ab]i fuit h[ab]et ar[ab]i p[er] cent[er]i
intra p[er] cent[er]i med[er]i[am] e[st] veru[m] que epiac[er] u[er]a e[st] centro epiac[er] p[er] cent[er]i
in ang[er]u[m] p[er] cent[er]i vel i[n] opposit[ur] ang[er]u[m] e[st] ad h[ab]et luna p[er] cent[er]i
in longitudine longitud[er]i vel p[er] cent[er]i fuit epiac[er] p[er] cent[er]i / Nihil e[st] q[uo]d
adi[er] p[er] cent[er]i in longitudine p[er] cent[er]i p[er] cent[er]i e[st] luna p[er] cent[er]i
tudu[m] p[er] cent[er]i med[er]i[am] epiac[er] lune / Et d[ic]it luna fuit i[n] med[er]i[am] epiac[er]
que respicit occid[er]it[ur] ad p[er] cent[er]i maior[er] e[st] med[er]i[am] motu p[er] cent[er]i p[er] cent[er]i
tue equat[ur] ar[ab]i p[er] cent[er]i h[ab]et e[st] i[n] veru[m] h[ab]et med[er]i[am] q[uo]d tangit op[er]io
Et facit p[er] cent[er]i p[er] cent[er]i fuit epiac[er] ar[ab]i p[er] cent[er]i p[er] cent[er]i
in opposit[ur] ang[er]u[m] p[er] cent[er]i qu[od] i[n] ang[er]u[m] / Et d[ic]it que h[ab]et h[ab]et
ang[er]u[m] cent[er]i epiac[er] p[er] cent[er]i in ang[er]u[m] e[st] p[er] cent[er]i i[n] opposit[ur] ang[er]u[m] h[ab]et
e[st] d[ic]it d[ic]it diametri t[er]e h[ab]et Equat[ur] ar[ab]i p[er] cent[er]i que p[er] cent[er]i
in tabul[is] fuit epiac[er] ac si semp[er] esset cent[er]i epiac[er] i[n] ang[er]u[m] p[er] cent[er]i
cent[er]i / Centro epiac[er] p[er] cent[er]i i[n] alijs loc[is] p[er] cent[er]i / E[st] cent[er]i epiac[er] p[er] cent[er]i
e[st] cent[er]i p[er] cent[er]i p[er] cent[er]i epiac[er] accidit ad cent[er]i t[er]e / Et ista argum[en]ta
e[st] cent[er]i p[er] cent[er]i p[er] cent[er]i p[er] cent[er]i p[er] cent[er]i p[er] cent[er]i p[er] cent[er]i p[er] cent[er]i
conu[n]ctura diam[er]i s[un]t a q[uo]d p[er] cent[er]i p[er] cent[er]i p[er] cent[er]i p[er] cent[er]i p[er] cent[er]i
in cent[er]i t[er]e e[st] p[er] cent[er]i diam[er]i i[n] p[er] cent[er]i p[er] cent[er]i p[er] cent[er]i
d[ic]it accit[ur] t[er]e ad opposit[ur] ang[er]u[m] nullaz h[ab]et de ist[is] p[er] cent[er]i que v[er]o
d[ic]it ad ang[er]u[m] h[ab]et om[n]es / Et h[ab]et ad h[ab]et que d[ic]it ad
loca h[ab]ent de ist[is] p[er] cent[er]i p[er] cent[er]i accessum et recessum ab ang[er]u[m] et opp[er]io
p[er] cent[er]i p[er] cent[er]i p[er] cent[er]i in figur[is]

Bottom column of handwritten marginal notes on the left side of the page.

Small handwritten notes or corrections in the right margin, near the middle of the page.

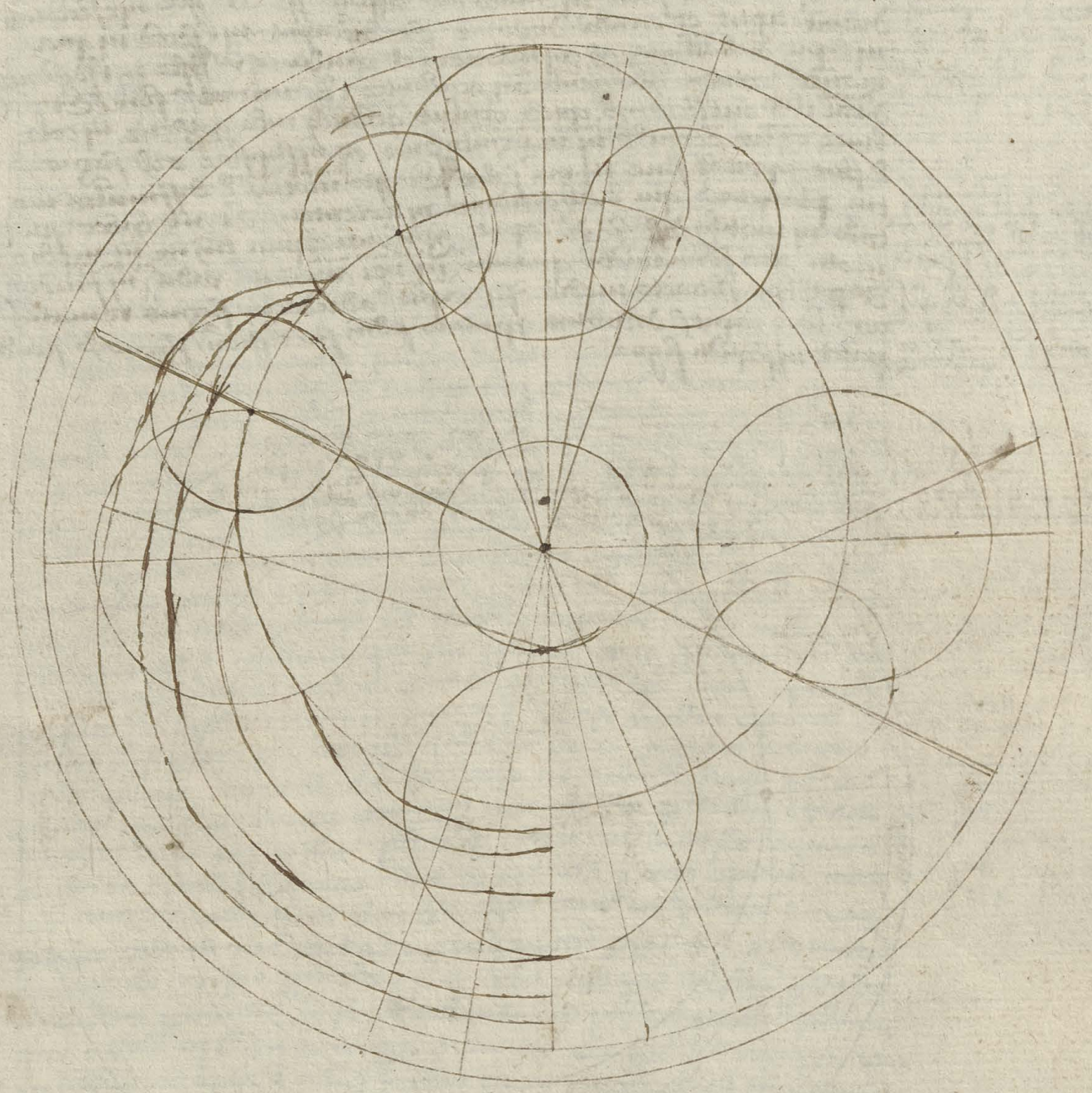

motus equalis... quibus... et... motus... et... motus... et...

Equit de lla superioribus in noud q qals tom superioribus
dnos cubos exentes dispositos in cad supsiae planetas
Et sul in mobiles u pnd ad motu octanepore et ad motu coti
diam ca thm ab oriente in occidentes Et onq di exentq defens
p eu... centz epiacl ab occidente in occidentes Et alius
di exentq equas motu sup omg centz equalit mouet centz
epiacl Et in tpibz equalibz equales angulos describit Et h
dnos exentq in vna pte celi cleuan equalit Et ille onq centz
ppm qus e tere deferens e relique in e equat Et centz defens
hly distat a centro tpe qntu centz defens acentro equat
e in meo Et ita fa centz sul in vna linea et ambo exentq
sul vna pntit Et pnt in linea diamet epiacl q respicit dty
tre centro epiacl qistente in angz et in oppoito angz Postea
centro epiacl qistente in alijs loc exentq dchit ad quda pnt
tu oppoita centro exentq qui sul distat acentro midit pnt illud
centz exentq Similit et in hys tby planet diamet epiacl
qui respicit centz mid centro epiacl qistente in angz vel in
oppoito angz exentq in hys alijs loc exentq centro epiacl
qistente respicit centz equant z in h vomo reflexio Et p
lima in supia pte sui epiacl mouet ab oriente in occidentem
in istori e exo Et ita tres plane movent in supiori pte epi
act ab occidente in orientes et in istori exo Et p qd qlibz
istoz tmy quito e soli pndm sum at in supior pte epi
acti suis in media angz Et in qlibz oppoita medy motu ad
sole planeta e in istima pte sui epiacl et in pntur ad sole
e in longitudinibz medy Et in tanto tpe cont epiacl
in pnto sol reddi ad ista quitoz In p media epiacl di
pntz in supiori pte epiacl que hnt linea qistente acentro
equit pcentz epiacl Et hec ang no valat In p va dia
pntz qui hnt lineaz qentem acentro tre pcentz epiacl
Et hec ang fa valat sedm q cresat vel decresat equas
centri in epiacl Equas cont in epiacl z aq epiacl adca
mt angem medy et va Et qto cont in zodiaco e arcus
zodiaci cadens mt mediu mediu motu epiacl z vtm motu
epiacl Et in qua pcedne se h vna equacio ad sud cubu
in eadem pcedne h se et reliqua p postet probad plnatz
que cadit in e lineaz ep distantes Et pl h accepta vna
in tabla accepta e reliq medy motz emol istoz tmy supior
e aq zodiaci cadens mt lineam et drentem lineam dico
qentem acentro tre ep distantem lineaz qistente acentro
equant pcentz epiacl epiacl Et isti tres plane verve

margin notes on the left side of the page, including 'p eu...', 'hly...', 'pnt...', 'm...', 'pnt...', 'm...', 'pnt...', 'm...'

margin notes on the right side of the page, including 'pnt...', 'm...', 'pnt...', 'm...', 'pnt...', 'm...', 'pnt...', 'm...'

aut motu epicycli e' a'q' orb' signoz' consistens me' aristem et linea
 p'centem acentro terre p'centu' epicycli / *ve'z' h' locu' planete detia'*
 linea' cor' orb' acentro' terre p'centu' planetes / *h'nc ante planetas*
 in p'ca' significatue dicit p'ca' in sole / *aut' zodiaci incipit ab ariste*
 tiato p'linea' ductam ad zodiacu' a quodam p'cto h'nc p'posito angulo
centoz' p'centu' centu' v' mediu' planete d' a'q' zodiaci consistens me' augem
 centoz' et mediu' motu epicycli q' in sole d' aequidit' et in linea
 centoz' vel longitudo duplo vel duplo in p'ca' / *centoz' v' h'nc*
 a'q' zodiaci consistens me' augem et centoz' et v' h'nc epicycli
et argumetu' mediu' dicit a'q' epicycli cadens me' augem et centu'
 planete / *et argumetu' v' h'nc dicit a'q' epicycli cadens me' augem*
 centoz' et centu' planete et in vna medietate celi subtrahitur q'
 a' centoz' zodiaci acentro medio et addit' equata' centoz' in epicycli
 a' argumetu' medio ut habeat v' h'nc centu' in zodiaco / *et argumetu'*
 v' h'nc in epicycli et in reliqua medietate sit equo' quod facit' p'ca'
 in p'ca' / *Et q' centu' epicycli su' in a'q' ang' vel in opposito*
 a'q' n'c su' p'dite equat' / *Equata' argumetu' planete d' a'q'*
 zodiaci consistens me' v' h'nc locu' planete et v' h'nc locu' epicycli / *et multu'*
 est q' qu' p'ca' accidit' centu' epicycli ad centu' h'nc argumetu' plate
 vno et eod' consistente tanto p'ca' crescat equata' argumetu' quia minus
 su' equat' / *argumetu' centu' epicycli consistente in longitudine p'ca'*
 p'ca' centu' q' ip'o consistente in longitudinib' medie q' in a'q'
 equat' / *argumetu' p'ca' in tabla' su' equat' su' q'*
 equat' ac si p'ca' centu' epicycli in longitudinib' medie equat'
 no' q' centu' epicycli vadat p'ca' / *equat' su' q' p'ca'*
 centu' epicycli equat' / *Et dicit' h'nc centu' epicycli in longitudine*
 media equat' / *q' diamet' epicycli stat' p'ca' sup' diamet'*
 medi' t'centu' p'centu' centoz' / *Differetia' q' su' me' equat' centu'*
 in longitudine media / *et a'centu' que su' in a'q' diam' d' h'*
 sitates diamet' z'culi b'rems in longitudine longiori / *Et d' h'*
 equat' que su' in longitudinib' medie / *et opposito mag'*
 diam' d' h' sitates diamet' z'culi b'rems ad longitudinem p'ca'
 et iste d' h' sitates diamet' z'culi b'rems p'ca' / *et in tabulis p'ca'*
 autem h'nc p'ca' acent' h'nc ad longitudinem a'q' centu' epicycli
 ad h'nc p'ca' ab eod' centu' h'nc ad longitudinem medi'
 centu' epicycli d' h'nc in septuaginta p'ca' d' minuta p'ca'
 ad longitudinem longioriorum / *Excessu' h'nc p'ca' ad*
 longitudinem medi' ad h'nc p'ca' ad longitudinem p'ca'
 d' minuta p'ca' ad h'nc p'ca' / *Quat' aut' d' h' sitates d' h'*
 ad h'nc p'ca' ad h'nc p'ca' ad h'nc p'ca' ad h'nc p'ca'
 et h'nc p'ca' ad h'nc p'ca' ad h'nc p'ca' ad h'nc p'ca'

T' m' dicit' p'ca' in tab' /
 me' q' in a'q' centu' epicycli

p'ca' /
 centu' /
 epicycli /
 h'nc /
 a'q' /
 zodiaci /
 consistens /
 me' /
 augem /
 centoz' /
 et /
 mediu' /
 motu /
 epicycli /
 q' /
 in /
 sole /
 d' /
 aequidit' /
 et /
 in /
 linea /
 centoz' /
 vel /
 longitudo /
 duplo /
 vel /
 duplo /
 in /
 p'ca' /
 centoz' /
 v' /
 h'nc /
 a'q' /
 zodiaci /
 consistens /
 me' /
 augem /
 et /
 centoz' /
 et /
 v' /
 h'nc /
 epicycli /
 et /
 argumetu' /
 mediu' /
 dicit' /
 a'q' /
 epicycli /
 cadens /
 me' /
 augem /
 et /
 centu' /
 planete /
 et /
 argumetu' /
 v' /
 h'nc /
 dicit' /
 a'q' /
 epicycli /
 cadens /
 me' /
 augem /
 centoz' /
 et /
 centu' /
 planete /
 et /
 in /
 vna /
 medietate /
 celi /
 subtrahitur /
 q' /
 a' /
 centoz' /
 zodiaci /
 acentro /
 medio /
 et /
 addit' /
 equata' /
 centoz' /
 in /
 epicycli /
 a' /
 argumetu' /
 medio /
 ut /
 habeat /
 v' /
 h'nc /
 centu' /
 in /
 zodiaco /
 et /
 argumetu' /
 v' /
 h'nc /
 in /
 epicycli /
 et /
 in /
 reliqua /
 medietate /
 sit /
 equo' /
 quod /
 facit' /
 p'ca' /
 in /
 p'ca' /
 Et /
 q' /
 centu' /
 epicycli /
 su' /
 in /
 a'q' /
 ang' /
 vel /
 in /
 opposito /
 a'q' /
 n'c /
 su' /
 p'dite /
 equat' /
 Equata' /
 argumetu' /
 planete /
 d' /
 a'q' /
 zodiaci /
 consistens /
 me' /
 v' /
 h'nc /
 locu' /
 planete /
 et /
 v' /
 h'nc /
 locu' /
 epicycli /
 et /
 multu' /
 est /
 q' /
 qu' /
 p'ca' /
 accidit' /
 centu' /
 epicycli /
 ad /
 centu' /
 h'nc /
 argumetu' /
 plate /
 vno /
 et /
 eod' /
 consistente /
 tanto /
 p'ca' /
 crescat /
 equata' /
 argumetu' /
 quia /
 minus /
 su' /
 equat' /
 argumetu' /
 centu' /
 epicycli /
 consistente /
 in /
 longitudine /
 p'ca' /
 p'ca' /
 centu' /
 q' /
 ip'o /
 consistente /
 in /
 longitudinib' /
 medie /
 q' /
 in /
 a'q' /
 equat' /
 argumetu' /
 p'ca' /
 in /
 tabla' /
 su' /
 equat' /
 su' /
 q' /
 equat' /
 ac /
 si /
 p'ca' /
 centu' /
 epicycli /
 in /
 longitudinib' /
 medie /
 equat' /
 no' /
 q' /
 centu' /
 epicycli /
 vadat /
 p'ca' /
 equat' /
 su' /
 q' /
 p'ca' /
 centu' /
 epicycli /
 equat' /
 Et /
 dicit' /
 h'nc /
 centu' /
 epicycli /
 in /
 longitudine /
 media /
 equat' /
 q' /
 diamet' /
 epicycli /
 stat' /
 p'ca' /
 sup' /
 diamet' /
 medi' /
 t'centu' /
 p'centu' /
 centoz' /
 Differetia' /
 q' /
 su' /
 me' /
 equat' /
 centu' /
 in /
 longitudine /
 media /
 et /
 a'centu' /
 que /
 su' /
 in /
 a'q' /
 diam' /
 d' /
 h' /
 sitates /
 diamet' /
 z'culi /
 b'rems /
 in /
 longitudine /
 longiori /
 Et /
 d' /
 h' /
 equat' /
 que /
 su' /
 in /
 longitudinib' /
 medie /
 et /
 opposito /
 mag' /
 diam' /
 d' /
 h' /
 sitates /
 diamet' /
 z'culi /
 b'rems /
 ad /
 longitudinem /
 p'ca' /
 et /
 iste /
 d' /
 h' /
 sitates /
 diamet' /
 z'culi /
 b'rems /
 p'ca' /
 et /
 in /
 tabulis /
 p'ca' /
 autem /
 h'nc /
 p'ca' /
 acent' /
 h'nc /
 ad /
 longitudinem /
 a'q' /
 centu' /
 epicycli /
 ad /
 h'nc /
 p'ca' /
 ab /
 eod' /
 centu' /
 h'nc /
 ad /
 longitudinem /
 medi' /
 centu' /
 epicycli /
 d' /
 h'nc /
 in /
 septuaginta /
 p'ca' /
 d' /
 minuta /
 p'ca' /
 ad /
 longitudinem /
 longioriorum /
 Excessu' /
 h'nc /
 p'ca' /
 ad /
 longitudinem /
 medi' /
 ad /
 h'nc /
 p'ca' /
 ad /
 longitudinem /
 p'ca' /
 d' /
 minuta /
 p'ca' /
 ad /
 h'nc /
 p'ca' /
 Quat' /
 aut' /
 d' /
 h' /
 sitates /
 d' /
 h' /
 ad /
 h'nc /
 p'ca' /
 ad /
 h'nc /
 p'ca' /
 ad /
 h'nc /
 p'ca' /
 ad /
 h'nc /
 p'ca'

quodlibet p[ro]p[ter] q[uo]d sic b[er]o p[ro]p[ter] a[nt]ea q[uo]d ut in d[omi]n[ic]o p[ro]p[ter]

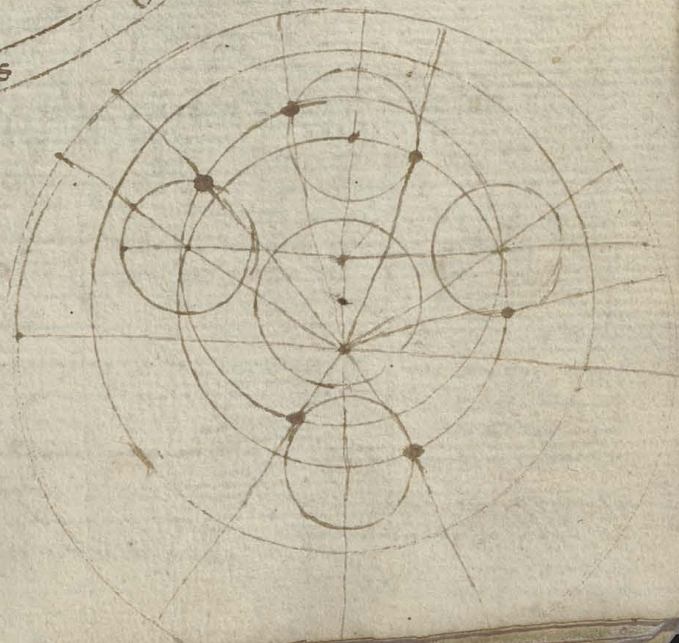
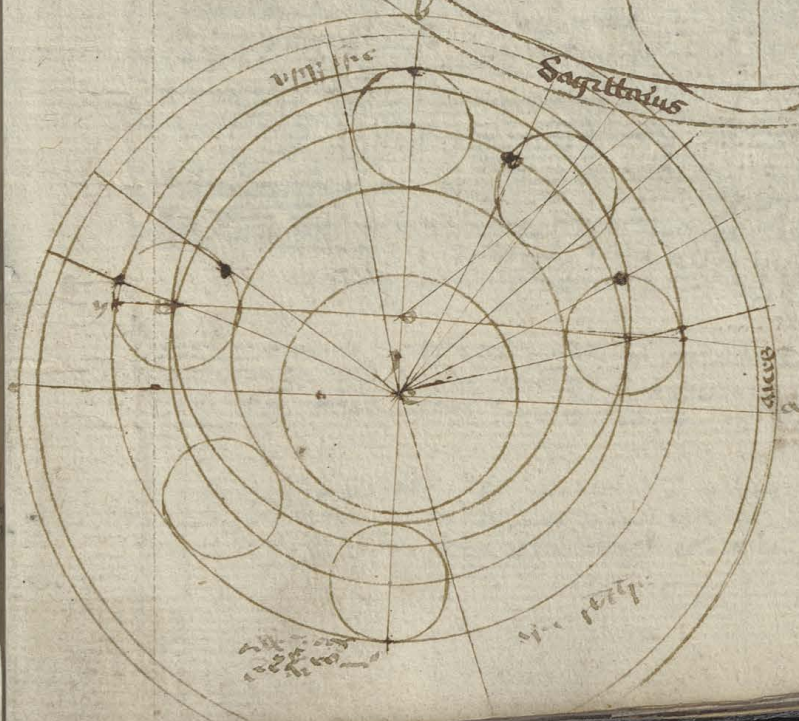
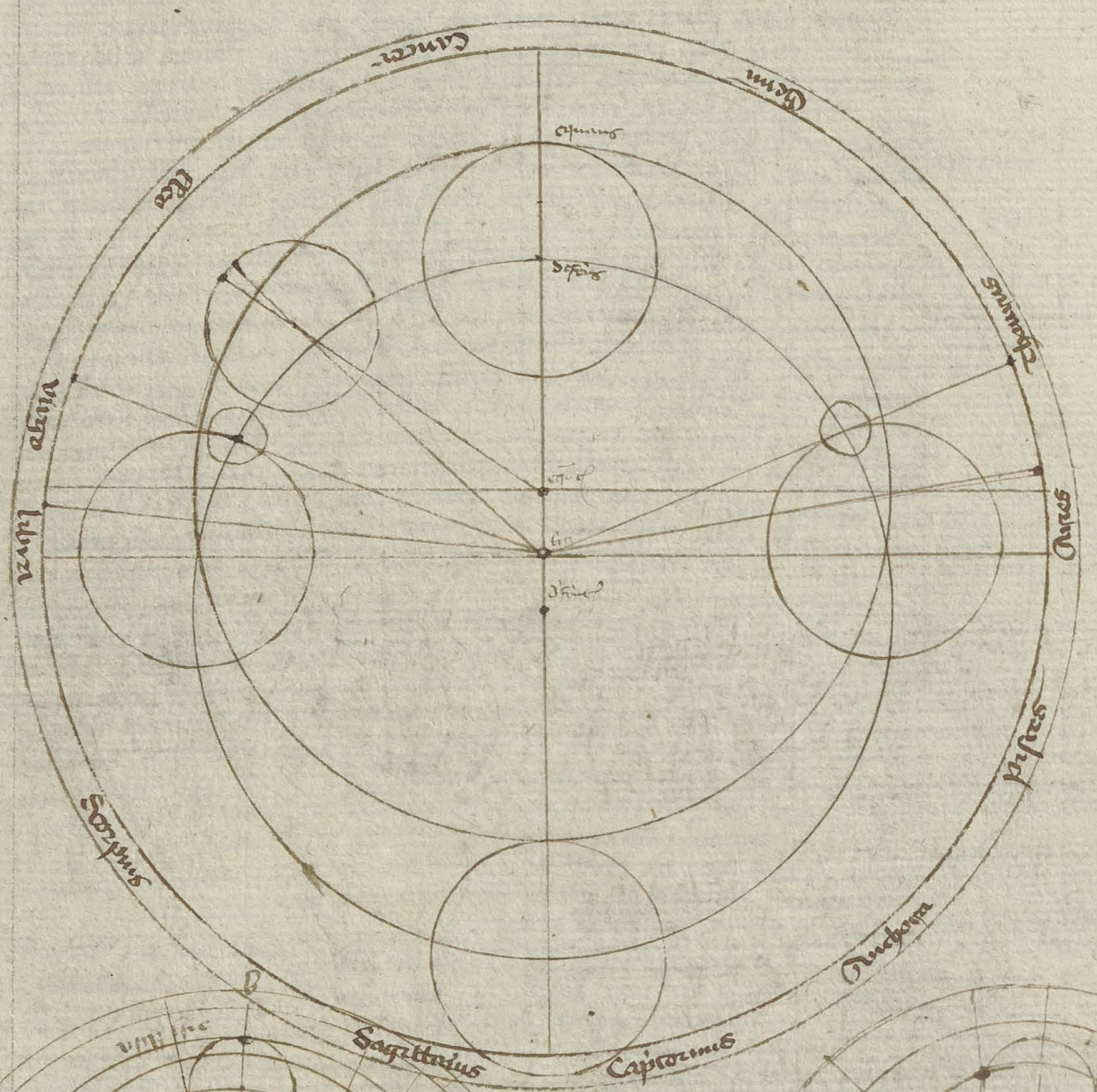

Handwritten text in the left margin, partially obscured and difficult to read.

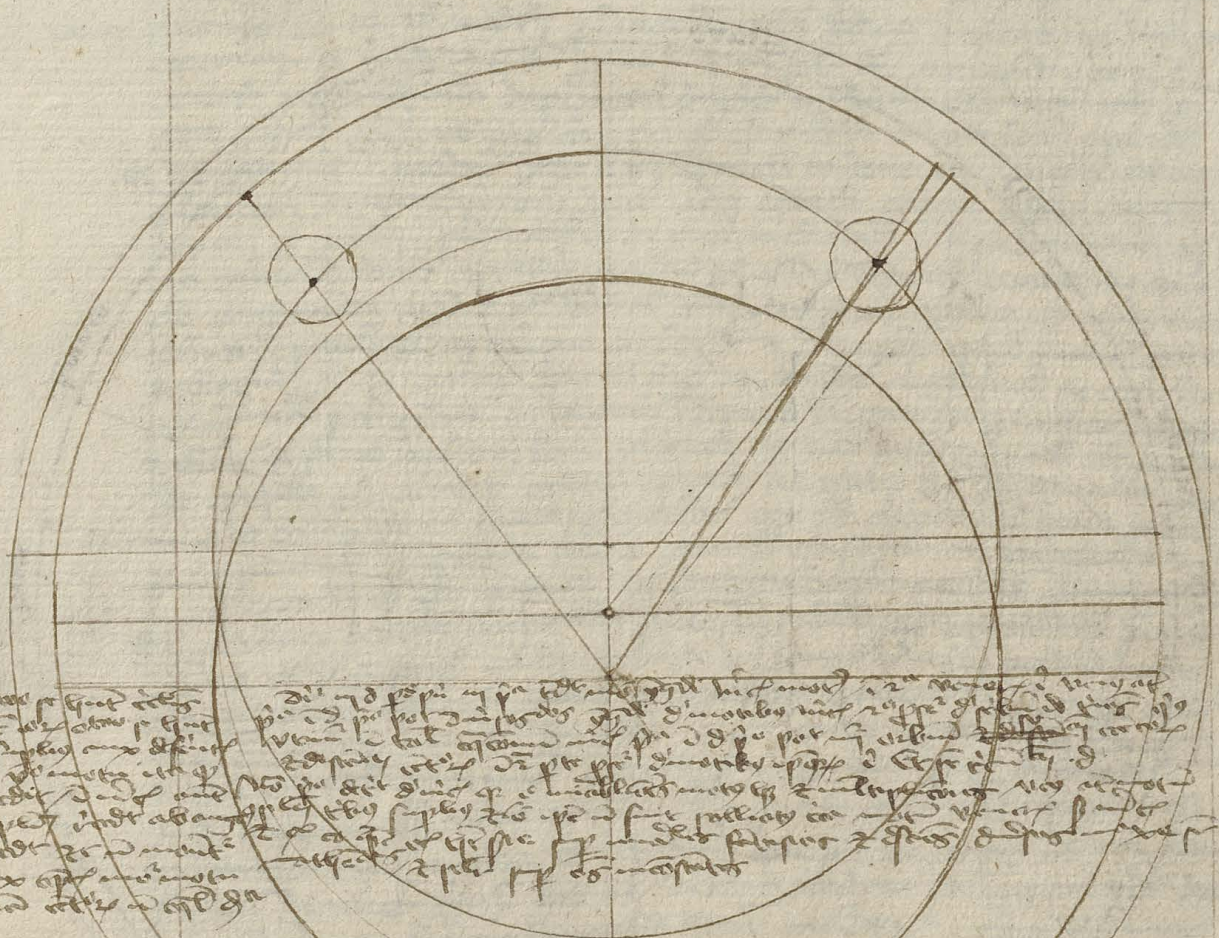

This page contains handwritten text in a historical script, likely Latin or Italian, which serves as a commentary or explanation for the geometric diagram above. The text is organized into several distinct paragraphs, with some lines beginning with a large initial letter. The handwriting is dense and cursive, typical of 16th or 17th-century manuscripts. The text appears to be a technical treatise or a set of instructions related to the geometry shown in the diagram.

On the right-hand side of the page, there are several vertical columns of handwritten text. These appear to be marginal notes or additional commentary related to the main text and diagram. The script is consistent with the main body of text, suggesting they were written by the same author or scribe.

Equit d'venc et vicinis. Vicinis h't duos ceclios vno q' t'
at' in eadem sup'iac plana dispositos s' equantes et defens
et capis 2 p'mq'moz centis fere expte ang' nam in duplo ap'
tet distat cent' defent' manij acybro equant' quod distat act'
epus acen' h're quia quidam p'ore scily debet transfe'
pista dno cent' ceclioz. Et sup'caferenciaz usq' p'vi scaly mone'
latidre cent' defent' augem' p'ntit equantem et q' cent'
micury aboriente in occidentem tantum q'ntu sol perit q'ra
firmamentu motu q' d'uat scad augem' defent' conat'
in tanto tpe sol p'transit firmamentu in tanto tpe axo ecclia
et quilib' p'moz cecliti defent' augem' p'transit equantem
et etiam cent' cecliti inq'm p'ore c'nsferenciam. Er mare
aq' ottingit q' cent' defent' et cent' equis sui idem cent'
conare h're d'ulo scaly em' vno scaly. Et q' p' quom' illo
in stana p'p'moz est defens firmamentu inam equat' opue
antem ita defens planeta ut in t'p'oib' equalib' equales angulos
de scab' i sup' centis equant' equans vs in mobilis e' in quid'
ad motu d'icane p'p'iculus autem micury mone' p'caferenciam
sui cecliti defent' ab oriente in orientem q' at'o h're sol q' sim' d'
m' appact' quot p'ad cent' epiacl' h'me bis in m'se p'ntit
caferenciam sui cecliti ita cent' epiacl' micury bis p'ntit ad
fentiaz sui cecliti in and' vna vice motu q'p' alia vice motu
ang' q'p' aut epiacl' micury q'admod' epiacl' alioz h' duos
motu s' modu et vnu modu h'at p'linea q'centem acen' h're
distantem linee p'ent' acen' equal' p'cent' epiacl' a p'p' m'oij
motu 2 id' cum medio motu sol' Et sup' iste tres linee q'p'
distant p' linea p'iens acen' cecliti sol' p'cent' sol' a linea
acen' equal' cecliti micury p'cent' sui epiacl' et linea
p'iens acen' h're q' distat p'p'tu duab' q'v' p'p' linee equal'
moneant p' em' q' distat a in em' q'nd' in d'ist' tame'
t'p'oib' linea vna a cad' a due ex cad' et no' oportet p'
q' cent' epiacl' et cent' sol' p' in cad' loco et p' linea
p'iens p'istente acen' equal' p'cent' epiacl' h're ante'
iste autem motu vel loc' epiacl' h'at p'lineam p'centem
acen' h're ad zodiacu p'cent' epiacl' s'inet autem cent'
epiacl' et axo cecliti in g'rias p'tes p'ad dictu e' g'rias
epiacl' et axo cecliti in t'p' et ex axo p'ad sol' medio motu
p'tes ep' axo in t'p' et ex axo cecliti et quilib' p'nt' defent'
h'o epiacl' micury et axo cecliti et quilib' p'nt' defent'
cecliti p' in t'p'oib' equalib' equalib' angulos de scab' super
cent' ep' et ex axo cecliti cent' defent' mone't in p'ra
caferenciam et in t'p'oib' equalib' equalib' angulos de scab' p'ra
in equalib' in ep' p'nt' defent' h're q' p't'nsul' equantem
h' que p'nt' a axo cecliti p'ad p' p' p' cad' a linea p'ente a axo cecliti
p'nt' q'p'li

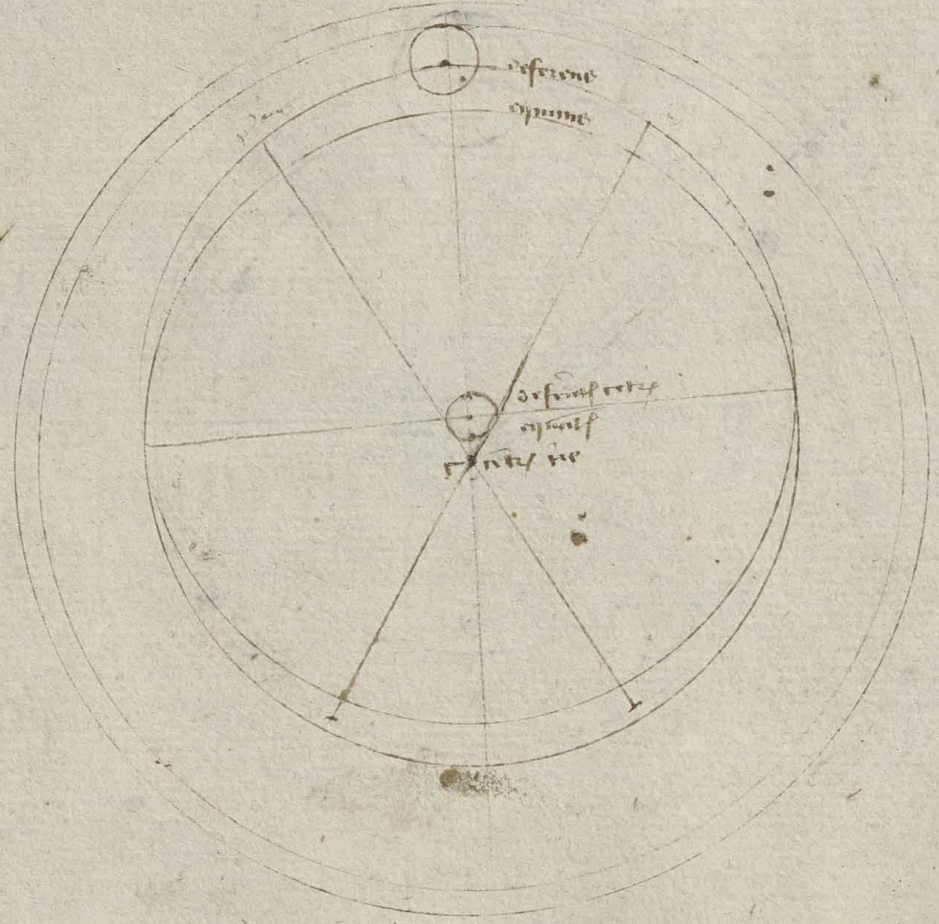
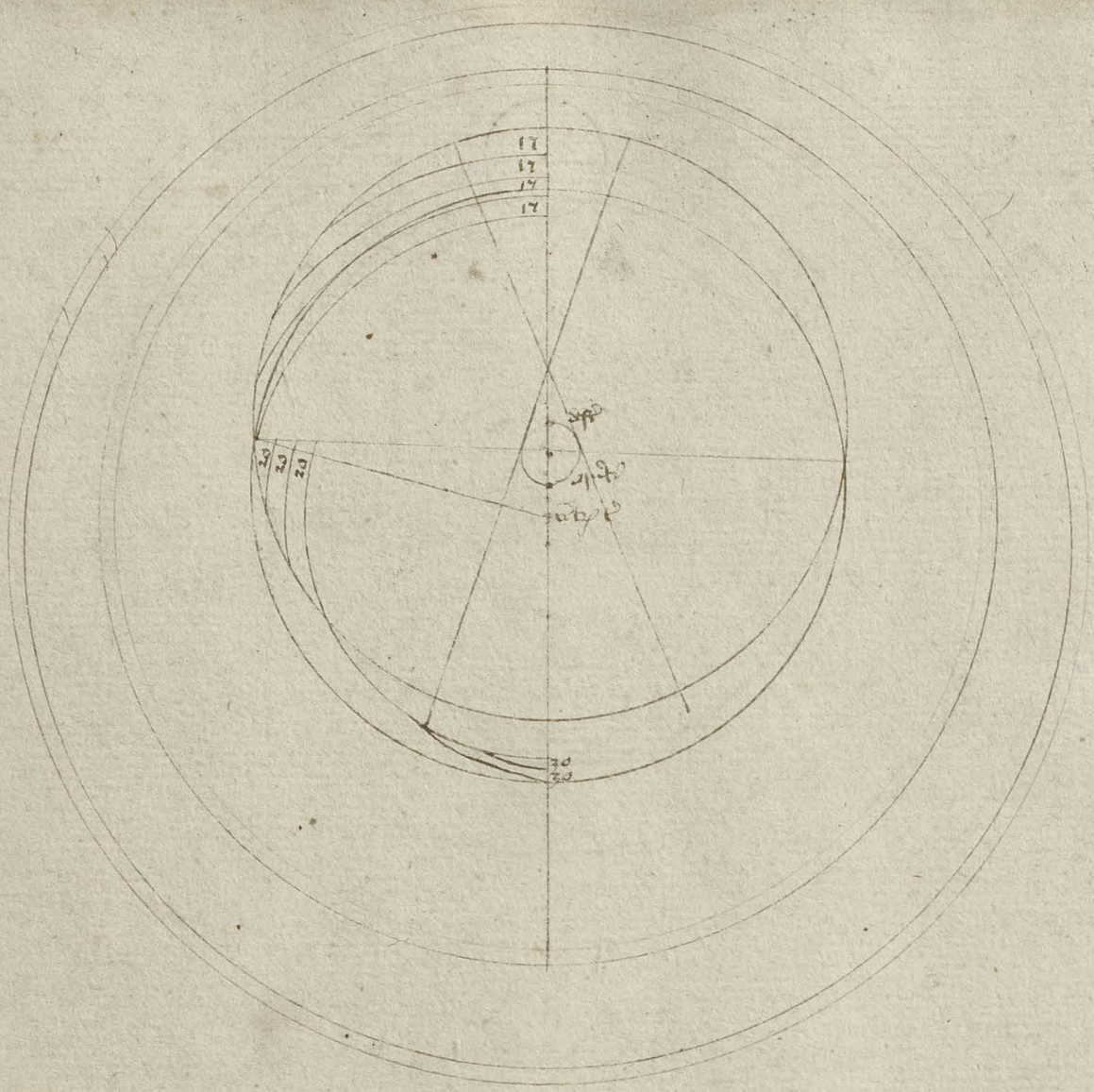

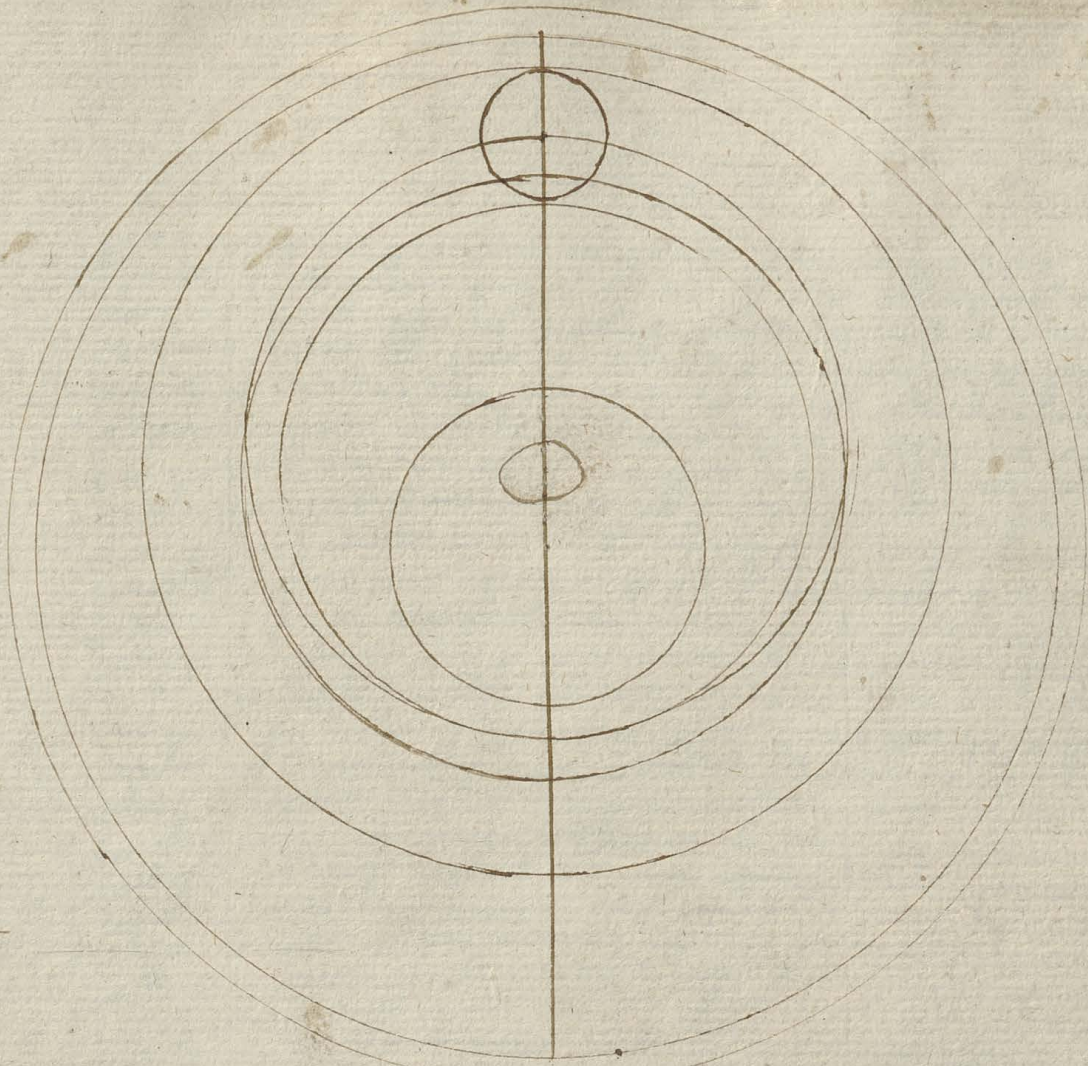

T. Mars

15. ad p. 100 + 19. dicitur p. 100 q. 2
 q. 2. ad p. 100 p. 100

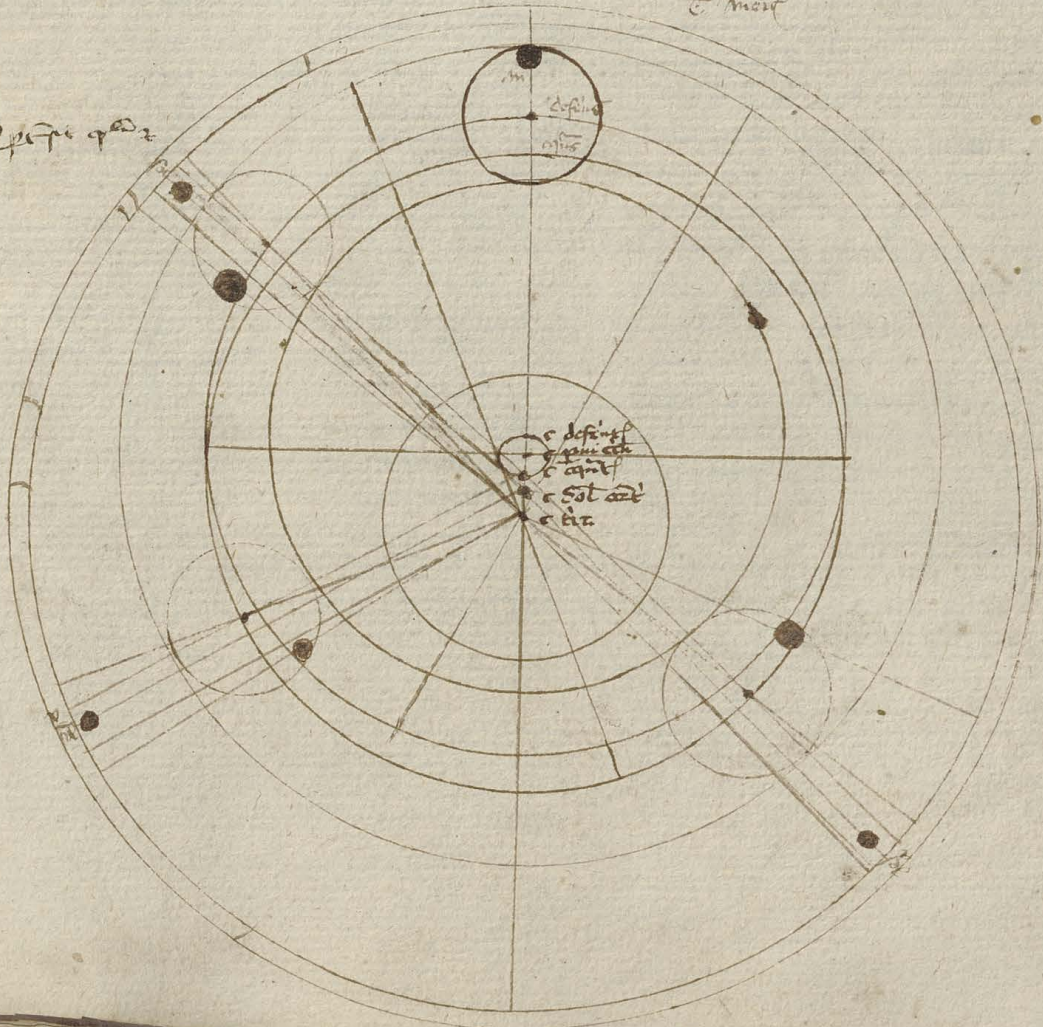

c dicitur
 c dicitur
 c dicitur
 c dicitur
 c dicitur

1. ad p. 100 + 19. dicitur p. 100 q. 2
 q. 2. ad p. 100 p. 100
 1. ad p. 100 + 19. dicitur p. 100 q. 2
 q. 2. ad p. 100 p. 100
 1. ad p. 100 + 19. dicitur p. 100 q. 2
 q. 2. ad p. 100 p. 100

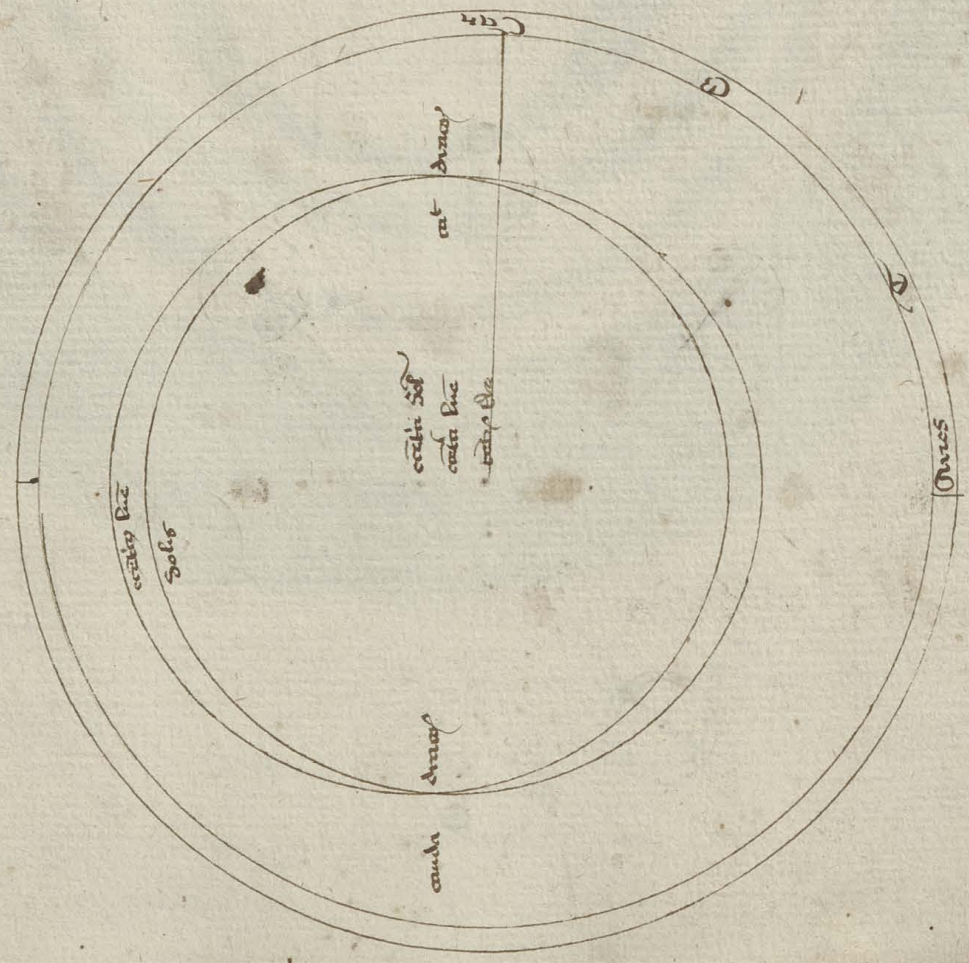
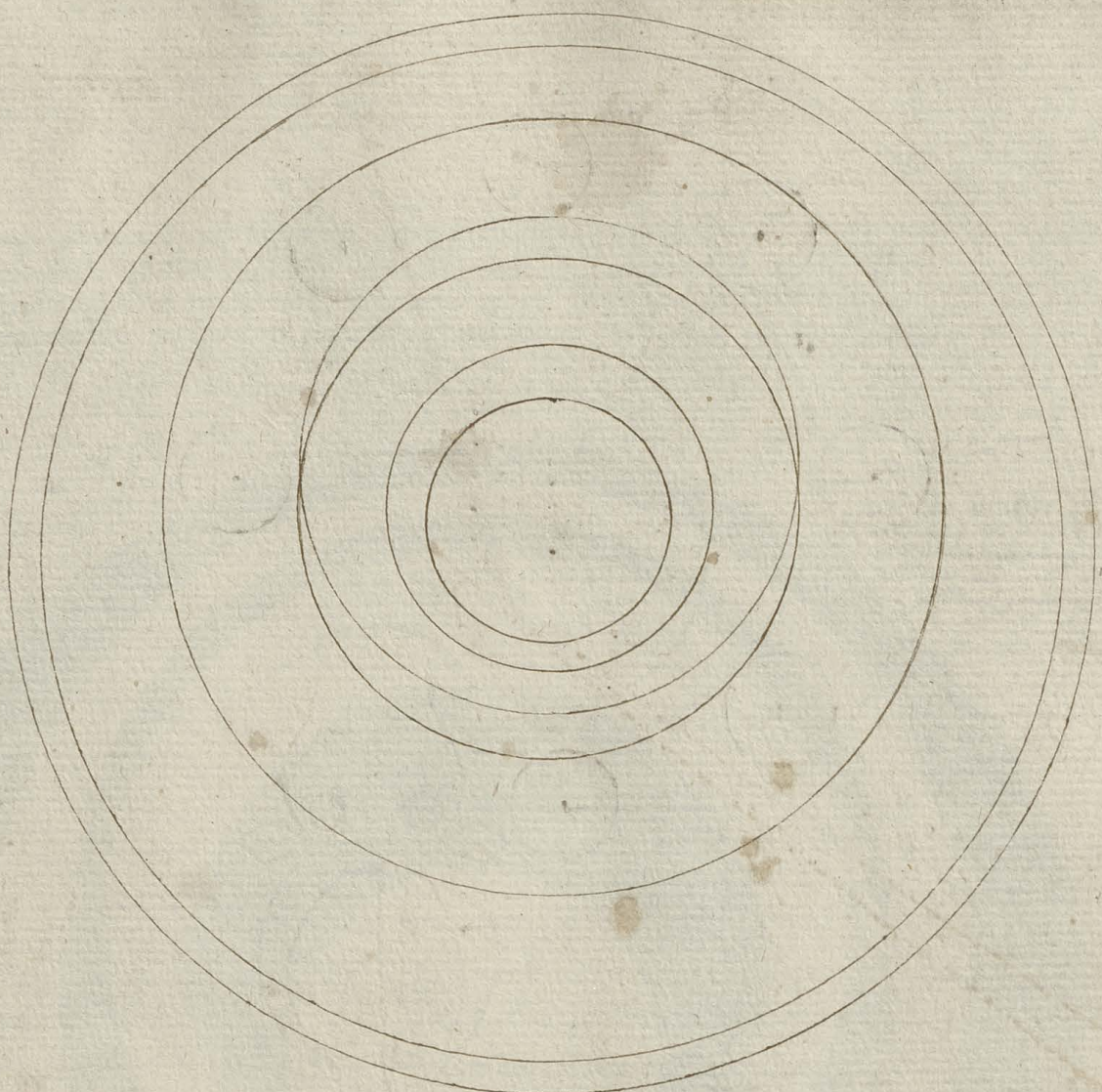

h. 2. ad hunc finem et ad hunc

q. 5. finem hunc ut in omni

q. 1. ad hunc finem et ad hunc
q. 2. ad hunc finem et ad hunc
q. 3. ad hunc finem et ad hunc
q. 4. ad hunc finem et ad hunc
q. 5. ad hunc finem et ad hunc
q. 6. ad hunc finem et ad hunc
q. 7. ad hunc finem et ad hunc
q. 8. ad hunc finem et ad hunc
q. 9. ad hunc finem et ad hunc
q. 10. ad hunc finem et ad hunc

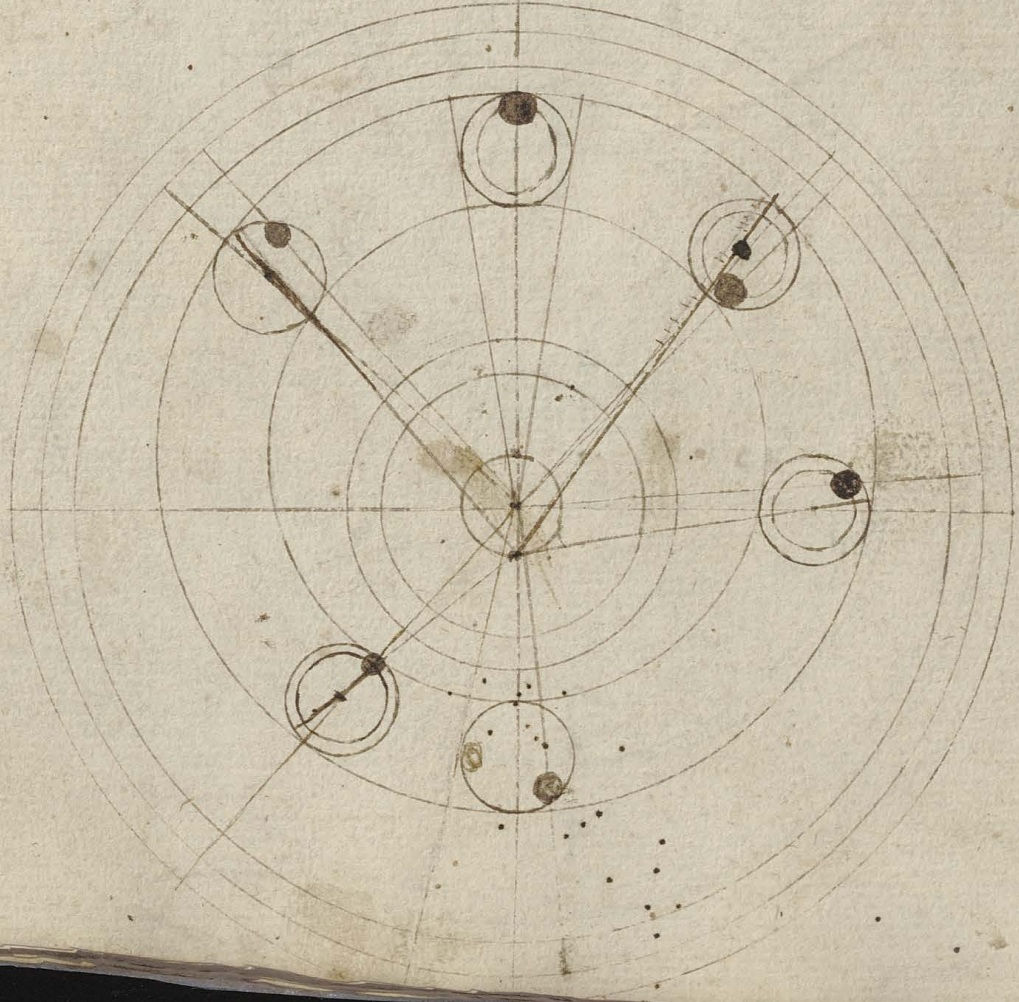
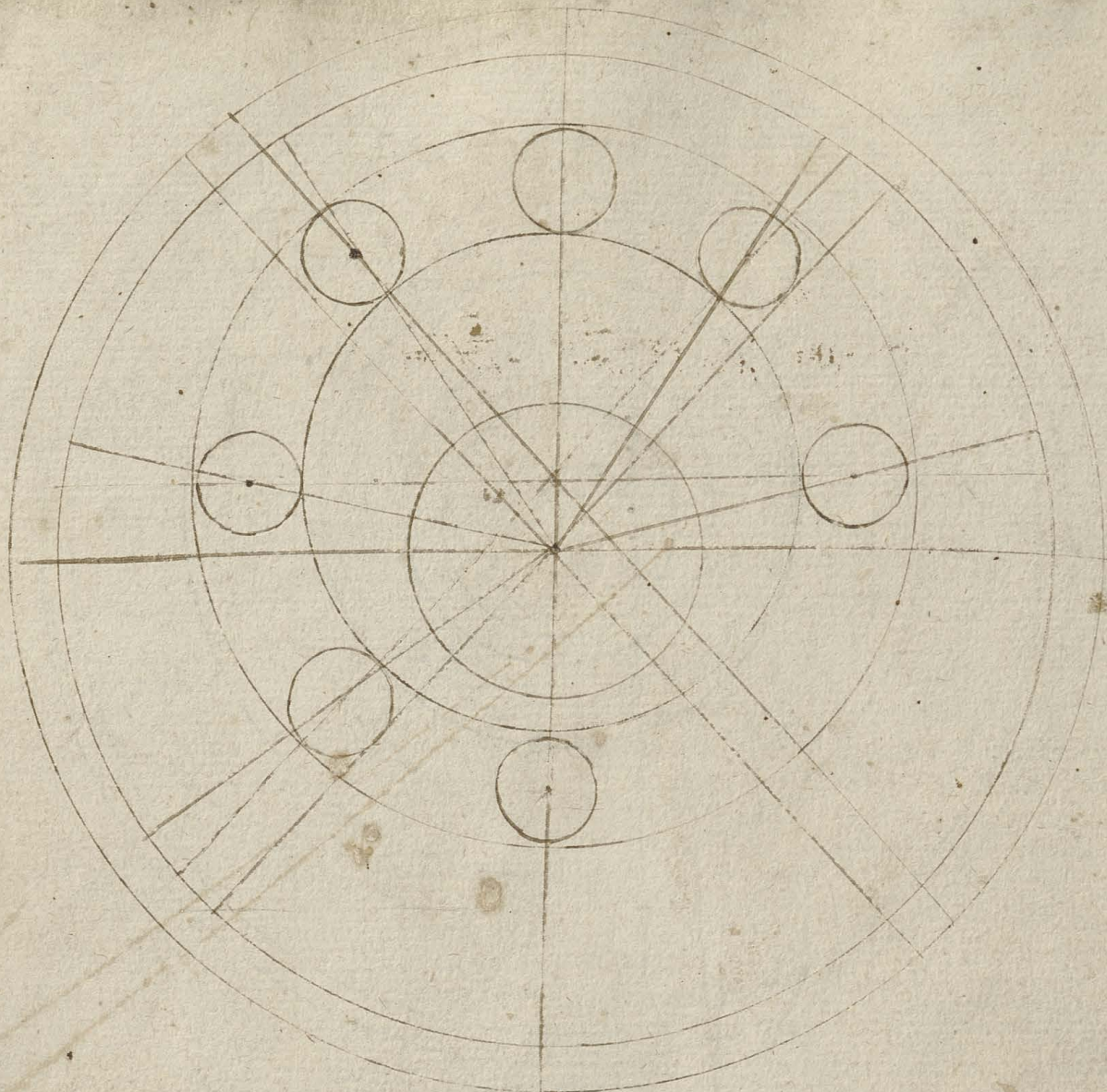

Handwritten text in a cursive script, likely a marginal note or a page number, located on the right edge of the page. The text is partially obscured and difficult to read.

Handwritten text at the top of the page, including the number '111' in the upper right corner. The text is dense and appears to be a continuation of a treatise or a list of notes.

est centz episcopi in opposito angul defuncti quatuor in minor
appropinquante ad thronum tunc centz defuncti descendit plus usque
et plus remanet spatium angul defuncti acutis tunc
facile apparetur inipiemti figuram sequentes et itelligenti motu manum

Vertical handwritten text on the left margin, partially obscured by the diagram.



Handwritten text on the right side of the page, below the diagram. It includes the number '76' in the lower right corner.

... ab angulo deflexus ...

... quod ...

Et quodammodo dicitur quod ...

... quod ...

... quod ...

... quod ...

... marginal notes on the right side of the page.

...dicitur quod...
 ...et sic...
 ...et sic...

Quia si p[ro]p[ri]o impeditur...
 ...et sic...

Et ad p[ro]p[ri]a dicitur...
 ...et sic...

...et sic...
 ...et sic...

...et sic...
 ...et sic...

...et sic...
 ...et sic...

...et sic...
 ...et sic...

...et sic...
 ...et sic...

...et sic...
 ...et sic...

...et sic...
 ...et sic...

...et sic...
 ...et sic...

...et sic...
 ...et sic...

...et sic...
 ...et sic...

...et sic...
 ...et sic...

...et sic...
 ...et sic...

...et sic...
 ...et sic...

...et sic...
 ...et sic...

...et sic...
 ...et sic...

...et sic...
 ...et sic...

...et sic...
 ...et sic...

...et sic...
 ...et sic...

...et sic...
 ...et sic...

...et sic...
 ...et sic...

...et sic...
 ...et sic...

...et sic...
 ...et sic...

...et sic...
 ...et sic...

...et sic...
 ...et sic...

...et sic...
 ...et sic...

...et sic...
 ...et sic...

...et sic...
 ...et sic...

...et sic...
 ...et sic...

...et sic...
 ...et sic...

...et sic...
 ...et sic...

...et sic...
 ...et sic...

...et sic...
 ...et sic...

...et sic...
 ...et sic...

...et sic...
 ...et sic...

...et sic...
 ...et sic...

...et sic...
 ...et sic...

...et sic...
 ...et sic...

...et sic...
 ...et sic...

Handwritten text at the top of the page, likely a header or introductory section, containing various names and dates.

ac si scilicet duo ager / et lo dimidat una ludo p alia / ludo no epli cas e m
modis hic amille sup latus et dicitur ut eud dicitur e qd lo ca ludo et ad
epili qd rvia scilicet qd unu qui fut i una tala no fut i unu p qd qm
tala unu qd rvia scilicet qd unu qui fut i una tala no fut i unu p qd qm
tala unu qd rvia scilicet qd unu qui fut i una tala no fut i unu p qd qm

Handwritten text on the right side of the page, continuing the discussion or providing additional context.

18

Importo latus sup dicitur fuisse qd emittit qd rvia scilicet qd unu
mex qd rvia scilicet qd unu qui fut i una tala no fut i unu p qd qm
tala unu qd rvia scilicet qd unu qui fut i una tala no fut i unu p qd qm
tala unu qd rvia scilicet qd unu qui fut i una tala no fut i unu p qd qm

Handwritten text on the right side of the page, continuing the discussion or providing additional context.

Ora auges dicitur moud vsp onete septem qd dicitur i q 00 amq
et totus vsp onete i alio q 00 amis qd ptolety et dicitur qd unu
dicitur moud i 60 amis qd rvia scilicet qd unu qui fut i una tala no fut i unu p qd qm

Handwritten text on the right side of the page, continuing the discussion or providing additional context.

De fragant aut narrat qd eod moud i 100 amis qd rvia scilicet qd unu
ente qd rvia scilicet qd unu qui fut i una tala no fut i unu p qd qm
tala unu qd rvia scilicet qd unu qui fut i una tala no fut i unu p qd qm
tala unu qd rvia scilicet qd unu qui fut i una tala no fut i unu p qd qm

Handwritten text on the right side of the page, continuing the discussion or providing additional context.

Vertical handwritten text in the left margin, likely a commentary or reference.

Vertical handwritten text in the right margin, likely a commentary or reference.

Handwritten text on the left edge of the page, partially obscured.

147
79

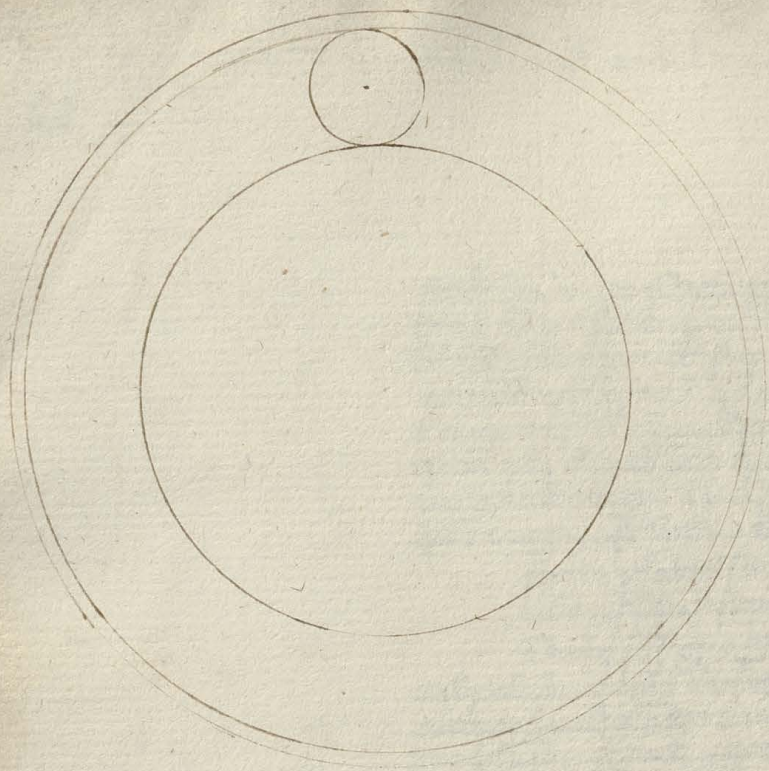

[Faint, illegible handwriting, likely bleed-through from the reverse side of the page]



Ingratū talū quī obscurat Sol & luna & qd in dno eiq mventū d' q'ite aliph
 p' sol susape & q' e' qd obscurat d' pole sine ulla d'ice Si v' vlt p'da
 quācūq' m' & p'a iuba d' m'itabi d'p'do p'te p'p'le s' q'us mod' & venia
 qd quicūq' v' h' m'p' p'ucta aliph' q'ita & aliph' p't q' et duod'ca
 die s'cti' d'nuū 1 & 31 m'p'le 11 12 13 14 15 16 17 18 19 20 21 22 23 24 25 26 27 28 29 30 31
 In talū p'p'tay et v'p'ia qd stat in dno or'ed p'uctay p' 10 20 d'
 in vno p'ucto addit' m'itabo t'm'v' d'iodid p'ucta m' m' q' et
 p'da q'at' t'p' 1 20 d'p'ua d'ia accipia p'te p'p'le s' p'p'ia s'cti'
 q' p'ult' p'da p'ucta v' p' p'p'le 2 3 22 18 20 addit' p'uct' p'
 v'p'it' h'et v'et quat' d' pole aliph' 10 22 18

It' v' ad d'p'p'icōd' s'cti' aliph' Solari' v' q' s'cti' s'cti' d'iamet' Sol
 v'p'le & p'le lūc' v' m'itand' d'iamet' Sol & lūc' h'et' S'cti' d'iamet'
 am'el' m'p'p' d'iamet' aut' Sol v'p'le Sic p'nt' m'v'and' Cap' m'v'
 t'p' Sol m'v' h'et' t'p' m'v' aliph' et v'p'le m'v' d'ia p'v' aliph' d'ia
 m'v'and' q'ita p'o & h'et' et h'et' dupl'ent' i' p'a et h'et' dupl'ent' ad
 d'ia i' q'ita p'o s'cti' p'p'le p'uct' m'v' d'ia p' 10 t'm'v' q'
 p'v' d'ia p' 2 ad v'p'le d' v'p'le m'v' 3a q'it' addit' d'ia
 p' q' s'cti' m'v' Sol m'v' h'et' q' 3a m'v' d'ia p' 10 et
 m'v' q'us s'cti' p'da q' add' d'ia v'p'le p'v' s'cti' p'v' m'v' Sol
 ad p'o sic v'v'ia s'cti' d'iamet' v'p'le p't' v'v' m'v' m'v' Sol
 m'v' h'et' t'p' m'v' aliph' p'p'le & i'p'e 2 30 21 m'v' 30 et
 p'a q' v'v'ia ad d'ia d'iamet' p' h' 1 2 0 21 p'a 21 t'p' h'
 p' 21 3 q' s'cti' m'v' s'cti' m'v' t'p' p'p'le illoz p'o v'v'ia q'ita
 p'o h'et' 30 d'ia i' ad p'a dupl'ent' que s'cti' p'v' d'ia et
 dupl'ent' et h'et' 3 0 0 d'ia h'et' dupl'ent' addit' q'ita p'o p'p'le
 m'v' p' 30 21 t'p' h' 3 30 21 v'v' p'a que d'ia d'ia
 p' 10 21 q'ite v'v'ia v'v' 33 21 q' m'v' m'v' m'v' 2 50
 3 p' v'v'ia p' 21 d'ia d'ia p' 10 21 q'ite v'v'ia t'p' p'a
 2 q' d'ia add' v'v' p'v' s'cti' & v'v' d'iamet' v'p'le Sol t'p' m'v' d'ia
 aliph' p'v' ista 33 2 p'a d'iamet' m'v' d'ia v'v'ia d'ia
 am'el' v'p'le Sol ista 16 32 p'a
 p'a quāt' d'iamet' lūc' p'v' q'us v'p'le d'iamet' lūc' p'v' d'ia
 p'v' m'v' d'ia equal' m'v' h'et' t'p' m'v' aliph' & q'it' ad d'ia
 p'o p'a d' m'v' lūc' m'v' p' 6 2 a p'ucto s'cti' h'et' i' ad
 p'o p'v' s'cti' et i' d'ia d'ia p' 6 2 m'v' q'ite v'v' p'a que
 v'v'ia ad d'ia & ad d'ia p' d'ia p'v' p'v' d'iamet' v'p'le

No in Ellyp lime si voluit fac quod obscurat de superie aut lura
 ad pucte ellyps inveniunt magra tably equat quod ellyps 296 702
 duo moentis pucta et ad arape et hec aut pucta et ad obscurata d'
 diamet lura No ly q ista mala suppt ellyps et pucte vly qy pla
 pucta ellyps habuit q duatid no dicit nunc talis pucte S suppt
 pucte p qnt Ellyps pucta q unensta 2 tlr 2m Ellyps lura qe
 qe vasa lura de pucte pucte 1 2 2 8
 No ad dypoid foy Ellyps lura pucte ut fac quod diam
 el lura et pucte quod diamet vnde in lura lura lura diamet
 diamet lura dym est pucte vly mot lura in vna had tpe mot
 Ellyps qe fuit vasa lura de pucte pucte quod diamet p vly mly
 q ista in pucte 1 8 2 2 2 p p q in pucte pucte p q diamet
 p octo 2 vct octo p p p ista 2 3 1 d' diamet diamet d' d'
 2 no p aor madet diamet diam mot lura vly lura p 6 vct
 lura 1 1 1 2 a qo pucte illa octo p 6 2 vct lura 1 0 8 8 1
 qd pucte diamet p 6 et in quate pucte pucte 1 8 1 3 2 p 2
 q diamet p 60 2 vct diamet vly lura ista 30 13 vly diamet
 No habet aut diamet vnde in lura lura lura diamet
 lura 2 qua ad quata p q tripla diam diamet lura duplo et
 que duplo addit in quata p q tripla et pucte 2 diamet vnde
 in loco lura lura lura suppt q pol p lura lura lura lura lura lura
 p octo q mot Sol in vly lura 2 diam vly et 2 3 202 ad
 nura lura lura lura lura lura lura lura lura lura lura lura lura
 si ve mot Sol aor pucte lura id qd p pucte vly p diam
 2 q pucte pucte vly lura Si opte q p 9 diamet vly
 vly lura pucte pucte vly lura diamet vly quata p lura
 vly lura quod diamet madet 2 qd ad Scundiamet
 vly lura Ellyps lura q 2 vasa lura de Septem diam pucte
 diamet lura ista pucte 1 8 1 3 diam quata pucte ista 3
 6 2 q d' vly lura 2 vct lura 1 0 8 6 diam diamet lura
 duplo 2 vct lura 3 6 2 6 2 que duplo addit in quata p q
 ata 2 vct lura 2 a 1 2 2 qd diamet p 60 2 vct diamet
 vly lura ista 1 8 3 2 suppt qd pol p lura lura lura lura lura
 ad 2 lura lura lura lura lura lura lura lura lura lura lura lura
 vly lura 2 2 2 2 vasa lura p p 2 2 2 illa vasa lura p 10
 2 vct 80 qe vasa lura 1 2 2 2 20 p q d' lura lura lura
 diamet 2 vct diamet vly lura lura lura lura lura lura
 No Scundiamet vly lura 3 8 3 6 lura lura Ellyps lura pucte
 mota p d' pucte d' lura in pucte pucte pucte vly lura diam
 diamet p lura lura lura lura lura lura lura lura lura lura
 madet p pucte diamet ad q pucte diamet pucte lura lura

omni qe se. da qd se na. da ro p' aas cas. na qd se aalia. qz. r' p' ipoz. r' plate
 et sim. ca. cor. ut tra r' qd r' aaz r' aq. h' em ce r' b' a na dicey. dia at q' p' da
 fut dur dia adno na. auaa. Que q' ma' p' oia. v' m' m' p' p' h' uaa p' m' motus
 et staty h' qd' em p' locu. r' v' s' augmen' r' detinen'. que at p' alicor. l' d' at et
 m' d' m' t' u'. et si aq' h' g' g' r' s' qd' q' fortit' e' m' p' e' m' v' m' aq' r' et m' q' m' e' ab arte. n' z
 v' m' qd' h' p' m' m' u' t' a' t' u' m' a' t' u' s' . s' . at h' g' e' n' t' i' p' r' s' l' y' p' d' e' u' s' . a' t' r' e' i' s' e' a' a' m' u' t' . q' o
 h' y' s' h' u' t' e' t' p' . h' e' t' u' m' . t' a' q' u' i' t' a' n' t' e' n' a' p' r' i' m' a' d' e' y' e' t' e' a' m' o' n' d' i' r' q' o' s' e' d' i' m' q' o' e'
 p' m' p' s' e' e' t' n' o' p' a' a' s' . d' o' p' a' a' s' e' u' s' i' a' t' v' t' i' q' s' s' a' s' e' a' s' a' m' u' t' . e' u' s' i' t' m' e' d' i' c' o' s' . s' n' o' s' .
 qd' s' i' m' a' m' e' d' i' c' a' s' h' y' s' a' c' c' i' d' e' t' e' u' d' m' e' d' i' c' a' e' e' . e' t' s' a' m' u' d' . v' m' e' t' d' i' u' d' i' u' r' a' l' y' a' b' i' m'
 d' i' r' a' t' r' v' m' q' d' e' q' e' s' i' n' t' . n' m' e' m' i' p' o' r' h' e' m' p' e' p' r' i' m' f' a' c' i' s' s' a' a' q' a' l' y' s' e' t' a' b' o' r'
 t' i' o' r' i' u' t' d' o' m' y' . e' t' a' d' o' r' m' a' m' m' e' s' o' r' o' v' m' i' q' d' i' . O' r' a' a' t' q' m' s' e' p' i' s' s' n' o' s' . p' e' p' a' .
 q' e' s' s' a' c' c' i' d' e' t' e' s' i' n' t' v' t' i' q' s' i' p' s' . e' s' t' g' o' n' a' q' d' d' o' y' e' . n' a' z' a' t' h' u' t' q' e' s' h' y' p' r' i' m' h' u' t'
 e' t' p' e' o' a' h' p' l' a' . s' b' i' n' u' q' o' d' a' e' t' m' s' t' o' e' . n' a' p' . s' e' d' i' u' a' t' n' a' z' s' e' t' h' . e' t' q' e' s' h' y' s' i' p'
 s' . s' e' . u' t' i' g' f' r' i' s' u' s' a' . h' n' a' q' d' n' o' s' . n' z' h' a' b' i' t' n' a' z' . s' a' n' a' e' t' s' . n' a' z' s' . e' t' d' i' n' a' z'
 d' o' y' e' . e' t' q' h' e' n' a' z' r' q' n' a' r' s' n' a' z' . e' t' a' t' e' n' a' z' t' e' p' t' a' e' d' i' u' n' a' r' i' . v' i' d' i' c' i' u' e' . e' p'
 h' y' m' . n' e' q' h' y' i' t' s' i' m' l' i' t' a' . d' i' u' n' a' e' a' t' m' a' i' t' a' p' m' m' a' i' t' a' n' o' p' o' t' a' t' s' i' n' d' i' c' a' r' e'
 p' . s' e' p' r' i' m' o' p' . s' e' p' i' t' o' g' i' t' u' . e' d' a' t' c' o' t' i' g' a' t' h' e' p' a' t' i' n' o' m' i' n' a' m' s' . S' i' l' o' g' i' c' a' t' e' m'
 v' t' i' q' a' l' i' q' s' e' i' n' n' a' t' i' s' s' i' t' e' o' r' d' e' c' o' l' o' r' i' b' y' . e' u' r' n' a' e' e' h' y' d' n' o' r' b' y' h' i' e' r' o' m' . n' e' a' t' m'
 i' d' e' a' t' n' a' e' t' p' t' a' e' o' r' o' q' n' a' s' e' q' p' r' i' m' m' e' v' m' a' u' p' n' o' f' o' r' t' i' t' u' p' s' e' p' . u' t' s' t' e' l' l' i' g' e'
 l' o' a' l' i' n' a' l' i' g' n' . s' t' a' t' u' e' a' t' e' s' . S' i' g' n' a' t' d' e' a' n' t' h' o' n' . q' z' s' i' a' b' l' i' g' i' t' u' . d' a' s' i' d' p' i' e' t' . e' t'
 a' c' c' i' p' i' o' t' p' o' m' p' u' n' t' e' s' . u' t' v' t' i' s' s' i' t' g' i' n' e' . n' z' v' t' i' q' s' i' l' e' n' s' s' i' g' n' . t' a' m' q' d' i' u' n' t' q'
 s' a' a' s' e' d' i' s' p' o' s' s' . l' e' g' e' . e' t' a' r' t' e' . s' b' a' a' t' i' l' l' a' y' e' n' t' e' q' e' p' m' a' z' h' e' p' a' c' i' o' s' g' t' i' e' . S' i'
 a' t' e' t' v' m' q' d' i' h' o' r' a' d' a' l' t' i' m' a' d' i' d' h' e' s' u' s' t' a' m' u' t' q' d' e' s' . q' e' t' a' u' r' y' a' d' a' q' . o' s' s' a' a' u' t'
 e' t' l' i' g' n' a' a' d' t' r' a' s' . s' i' r' a' r' a' l' y' q' o' b' i' n' a' z' e' e' t' s' t' a' z' i' p' o' r' . v' y' s' a' n' e' h' y' q' t' r' a' s' .
 a' b' v' d' i' g' n' e' . a' b' a' e' m' d' u' t' . q' d' a' v' d' a' q' u' a' . q' d' a' v' d' q' u' e' h' o' r' o' n' a' i' m' d' u' t' . s' a' l' y' o' r' a'
 h' n' a' z' e' e' o' r' o' q' s' e' . q' e' m' a' d' e' o' r' o' a' c' c' e' p' i' t' h' y' . s' i' v' m' d' p' i' m' l' i' t' a' h' r' t' a' t' a' d' t' e'
 o' m' n' i' s' t' a' s' a' a' a' t' o' i' r' a' p' a' o' s' i' p' o' r' h' i' t' o' e' t' d' i' s' p' o' s' . e' t' h' o' r' o' q' q' o' b' i' e' e' p' e' t' u' d' . n' o' n'
 e' e' m' u' t' a' c' i' o' s' o' s' e' p' i' s' . a' a' a' t' s' i' e' t' e' o' r' o' p' i' n' s' i' n' e' o' s' . v' n' o' q' m' o' n' a' s' e' d' v' o' n' q' s' t' a'
 m' a' h' u' m' i' n' s' u' p' i' o' m' o' t' y' p' r' i' m' m' u' t' a' c' i' o' . n' a' a' t' m' o' f' o' r' e' t' s' s' q' u' e' e' s' . i' s' i' m' . s' d' u'
 a' e' s' d' e' q' d' s' a' r' t' e' e' t' a' c' c' i' p' i' o' s' i' . s' i' c' n' a' . q' d' s' . n' a' z' d' r' n' a' l' e' . n' z' a' d' e' i' d' d' i' n' e' h' i' e' s' t'
 a' r' t' e' m' l' s' p' o' t' e' s' t' i' m' s' . l' a' i' s' e' m' n' o' d' u' h' e' p' p' e' l' a' l' i' . n' z' e' e' s' . a' r' t' e' . n' e' n' d' h' y' s' q' u' e'
 n' a' s' i' s' t' p' a' u' c' a' n' e' a' d' a' e' s' n' z' n' a' s' . c' u' a' r' y' a' b' o' n' a' e' i' t' v' t' i' s' h' u' a' u' m' s' e' p' i' o' m' o' t' y'
 p' r' i' m' e' t' p' p' e' s' . e' t' n' o' p' p' a' l' e' n' o' . s' s' . r' o' m' . e' d' a' t' q' o' h' y' s' e' n' a' q' n' o' d' . s' a' n' a' . q' u' t'
 h' o' e' t' m' a' g' i' s' n' a' . h' e' s' q' m' a' . v' m' i' q' d' i' . n' d' t' u' e' e' n' d' t' a' b' i' a' s' i' c' r' m' a' g' i' s' q' p' o' . O' m' n' i' s'
 s' i' t' o' h' o' e' h' o' . s' n' o' l' a' i' d' o' l' o' . v' y' d' u' t' n' o' f' i' a' s' e' e' n' a' z' s' i' g' n' . e' m' s' i' e' t' v' t' i' q' s' i'
 g' i' n' z' n' o' l' a' i' d' y' s' i' g' n' u' d' . s' d' e' m' h' a' e' s' e' t' f' o' r' n' a' . s' i' t' e' m' q' o' h' o' e' h' o' . O' m' n' i' s' a' t' n' a' d' i' d' i' d'
 g' i' u' d' q' m' v' i' a' e' m' n' a' z' . h' o' n' q' a' d' m' o' m' e' d' i' c' a' l' d' . n' o' m' m' e' d' i' c' a' d' i' v' i' d' . s' i' m' p' a' m' b' e' s'
 n' a' e' q' e' n' a' m' e' d' i' c' a' d' n' o' m' m' e' d' i' c' a' s' e' e' m' e' d' i' c' a' t' o' s' . h' o' p' e' a' n' a' s' e' h' e' a' d' n' a' z' . s' d'
 q' d' n' a' s' i' t' a' q' u' d' a' m' q' d' a' v' e' t' q' n' a' s' a' z' . e' t' n' a' s' i' t' n' o' o' o' q' s' s' i' m' q' . f' o' r' v' t' i' s' n' a' s' . s'
 f' o' r' r' n' a' d' e' d' e' z' e' p' u' o' s' q' u' o' d' a' d' e' s' i' a' t' e' t' s' p' r' a' . r' g' i' u' d' a' d' e' t' a' s' i' m' e' g' a' d' o' s'
 a' u' t' n' o' s' p' o' s' i' t' o' p' e' d' i' n' s' s' i' t' r' a' c' t' o' s' s' i'

... et de ...
... et de ...
... et de ...

... et de ...
... et de ...
... et de ...

... et de ...
... et de ...
... et de ...

... et de ...
... et de ...
... et de ...

... et de ...
... et de ...
... et de ...

... et de ...
... et de ...
... et de ...

... et de ...
... et de ...
... et de ...

... et de ...
... et de ...
... et de ...

... et de ...
... et de ...
... et de ...

... et de ...
... et de ...
... et de ...

... et de ...
... et de ...
... et de ...

... et de ...
... et de ...
... et de ...

et nō in hīs 2 pō s̄ zactu alpa n pbi z q̄o se agone si' z mo q̄r dlo aut
 z in q̄e manz q̄ m̄fct z d̄p̄bz z in die magnū dno q̄ n p̄ e m̄fctū m̄p̄
 ad z ad accipit z accipit p̄ e s̄m̄ s̄ p̄ alij et alij d̄ m̄fctū nō q̄ accipit p̄ e
 ad. d̄ hōz a d̄m̄ s̄ p̄ d̄m̄ d̄ z agon q̄ p̄ nō p̄ s̄ta q̄n̄ e s̄ta s̄ p̄ m̄ḡ
 z coz ne m̄fctū s̄ p̄ e alij talij s̄ in maḡbz q̄ p̄mate accipit q̄ acat
 hōbz a' z t̄ corrupt̄ p̄e ut nō s̄ d̄f̄s̄ d̄m̄ at d̄ s̄ apponit q̄ am̄ e z ei
 q̄ e s̄ d̄m̄ m̄fctū aut s̄ apponit s̄ ego s̄ n̄ q̄ d̄m̄ v̄ s̄ accipit v̄ ad d̄
 t̄atū h̄sta maḡne p̄ accipit ad d̄m̄ accipit cad̄ t̄ōe z nō s̄ ad
 alij maḡne t̄ōe accipit nō t̄p̄t̄ p̄. Si v̄ s̄ auḡmet̄ v̄ accipit v̄ p̄ cad̄
 alij p̄ accipit maḡne t̄p̄t̄ p̄ id̄ q̄ e m̄fctū im̄o q̄ s̄ s̄m̄t̄ alij q̄ e
 nō e p̄ e ad e m̄fctū p̄ z d̄m̄ zactu aut e p̄ d̄m̄ d̄m̄ z agon z p̄
 p̄ p̄ m̄a z nō p̄ p̄ p̄ s̄m̄t̄ z p̄ apponit z p̄ m̄fctū p̄ e q̄ d̄m̄ p̄ p̄
 s̄m̄t̄ d̄m̄ q̄n̄ e ei q̄ e s̄ d̄m̄ p̄ q̄ n̄ alij q̄ p̄ e accipit nō t̄y q̄ d̄m̄
 q̄ d̄m̄ maḡne p̄ d̄m̄ d̄m̄ q̄ d̄m̄ ad d̄m̄ z et v̄m̄ d̄m̄ q̄ d̄m̄
 ad s̄ apponit n̄ p̄ p̄ e d̄m̄ s̄ q̄ n̄ e s̄ accipit accipit p̄ d̄m̄ p̄ p̄
 cor̄ m̄d̄ t̄y p̄ e ad ad h̄y s̄ p̄ nō p̄ e d̄m̄ cor̄ s̄le actu p̄ m̄
 z q̄ n̄ p̄ v̄z et s̄ apponit p̄ ad d̄m̄ d̄m̄ d̄m̄ z nō z p̄o p̄ p̄ d̄m̄
 s̄m̄t̄ s̄m̄t̄ q̄ z in auḡtū v̄ q̄ d̄m̄ z m̄fctū alij z ad p̄e facit t̄y d̄m̄ ut
 h̄m̄ nō v̄t̄ z in m̄d̄ q̄ s̄ d̄m̄ m̄fctū e v̄m̄t̄ in m̄ d̄m̄ z in auḡtū
 us̄ n̄z d̄m̄ s̄m̄t̄ at q̄ n̄ p̄ m̄ m̄fctū q̄ p̄ d̄m̄ nō n̄ e ut e
 p̄ s̄ p̄ v̄z alij e m̄fctū d̄m̄ at e z n̄e am̄les m̄fctū d̄m̄ ut

petenda 69 fac asino ppam ptoeci qua pter - ^{p^{te}} q^{te} d^{te} p^{te} ca^{te} p^{te} p^{te} 3/13 fac

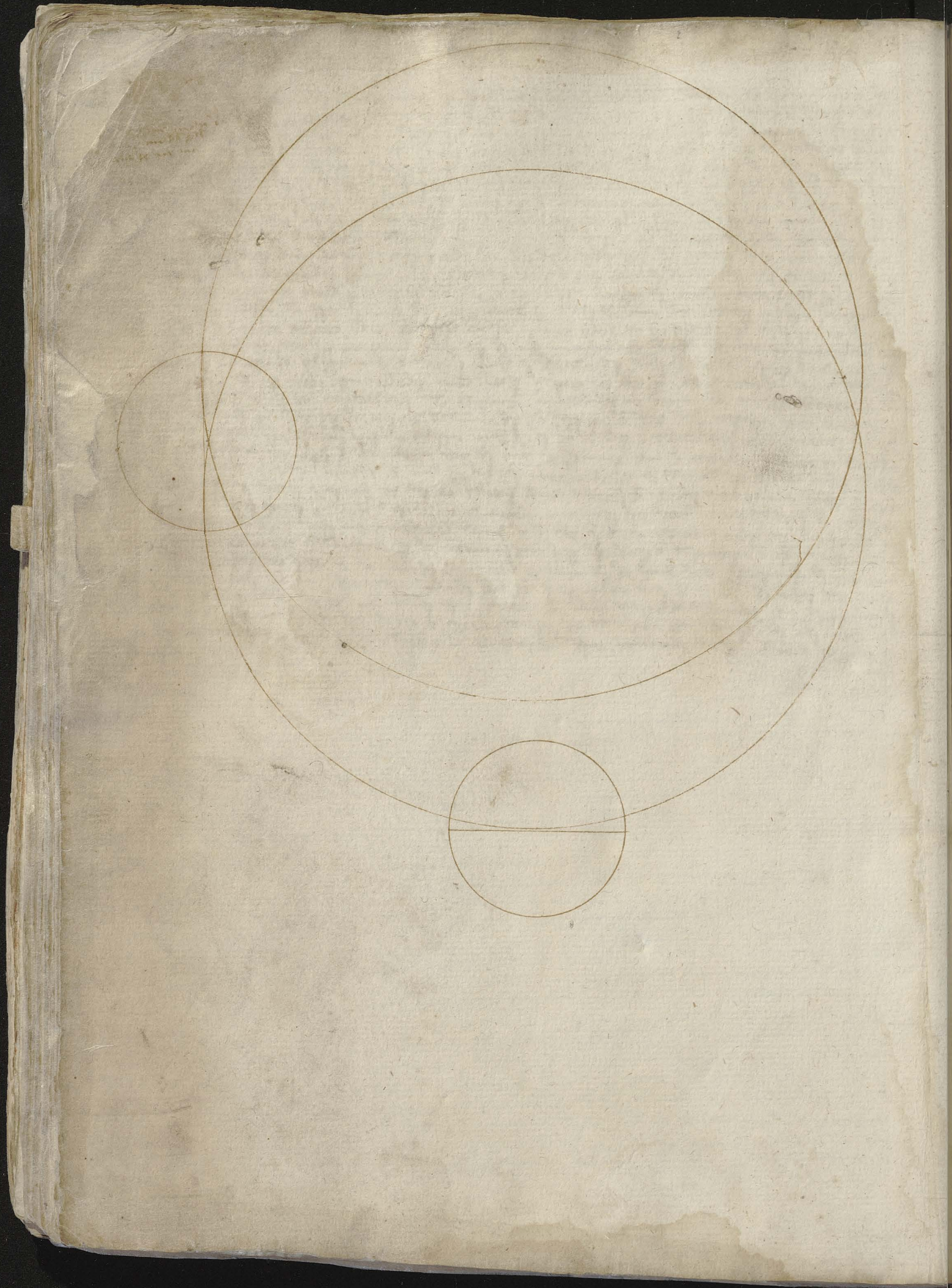



Handwritten text at the top of the page, possibly a list or index, including numbers and some illegible characters.

29 79 77

Handwritten text in the middle of the page, possibly a date or a reference number.

capitulum de hinc iust
ad iustitiam de hinc iust
de hinc iustitiam de hinc iust
de hinc iustitiam de hinc iust
de hinc iustitiam de hinc iust
de hinc iustitiam de hinc iust



111

