

8104 f. 3

Bibl. Jag.

N





Creșu' pierderea.

I

Sprawy administracyjne.

Partea I.

Aparat administrativ.

Nie do druku

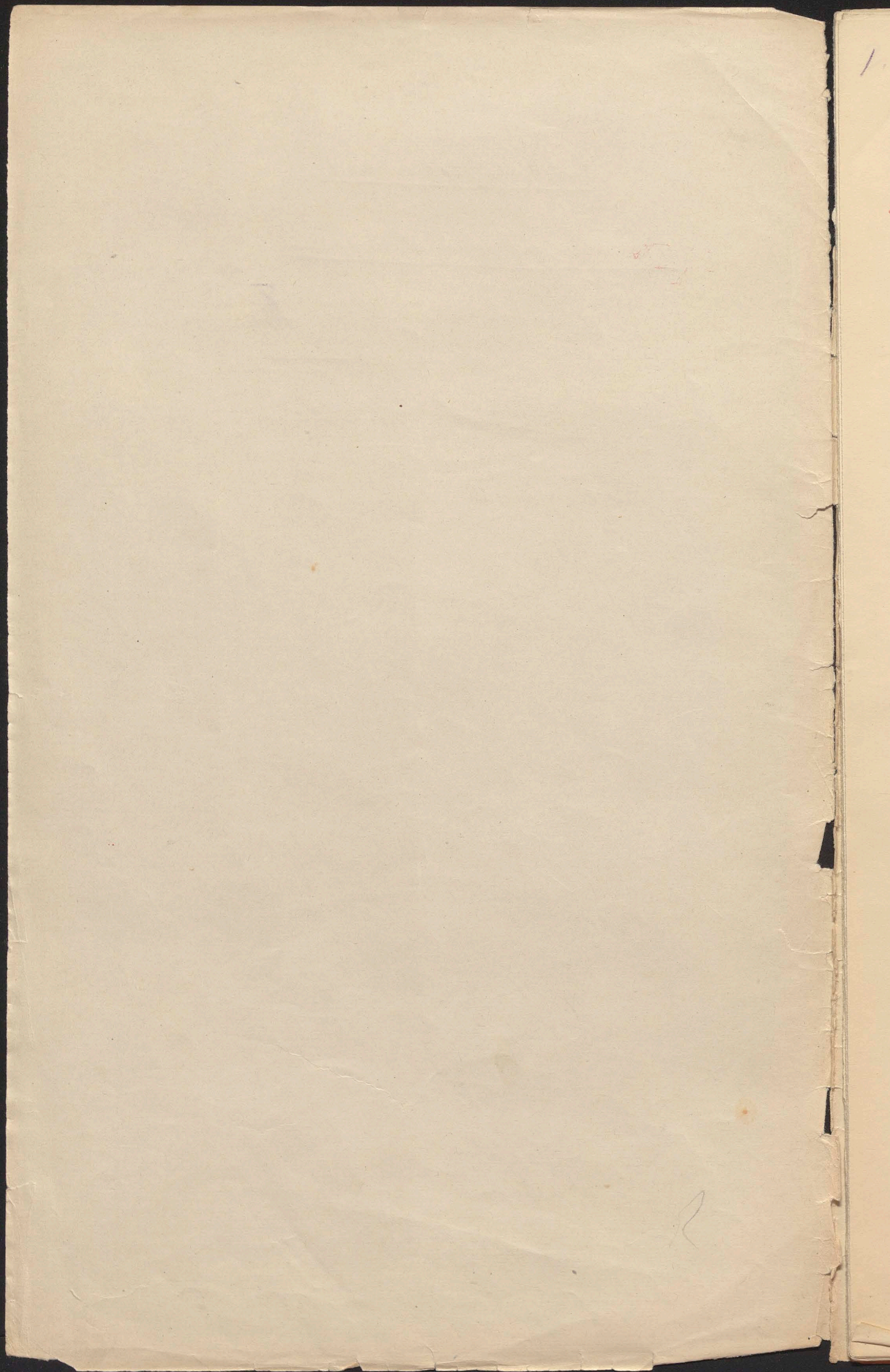

[Faint, illegible handwriting in a vertical column on the left side of the page.]

[Faint, illegible handwriting in a vertical column on the right side of the page.]

[Faint, illegible handwriting, likely bleed-through from the reverse side of the page. A small red mark is visible near the top center.]

Tak gdyż wyjechał do rezerwy do wstąpienia
 i zaliczenia do trybunału nie wy-
 stawałby iżewit się nadto. Sredek, obawy-
 ita który w rezerwyjnym stopniu nadwójty
 temował normaty big administracyi.
 Były nim interakcyjne wstawał w re-
 zerve i w radzie państwa ~~z wyjątkiem me-
 mory~~ w gwarach i innych wyjątkach,
~~z wyjątkiem wyjątków~~ ~~z wyjątkiem~~
 do ~~stade~~ w gwarach i jurce i in-
 dowany, o ~~z wyjątkiem~~ do gwar ordanie
 reprezentaty i in-
 administracyi, a gwar i in-
 nie gwar i in-
 stary. Wic do nich na in-
 sen, gdy przyjdzie mi mówić o legacji
 administracyi.

Przez postać stojący, poza kotem
 + postać

[Faint, mostly illegible handwritten text, possibly bleed-through from the reverse side of the page.]

[Faint, mirrored handwriting, likely bleed-through from the reverse side of the page. The text is illegible due to fading and orientation.]

[Faint handwriting, possibly a signature or a note, located in the upper right quadrant of the page.]

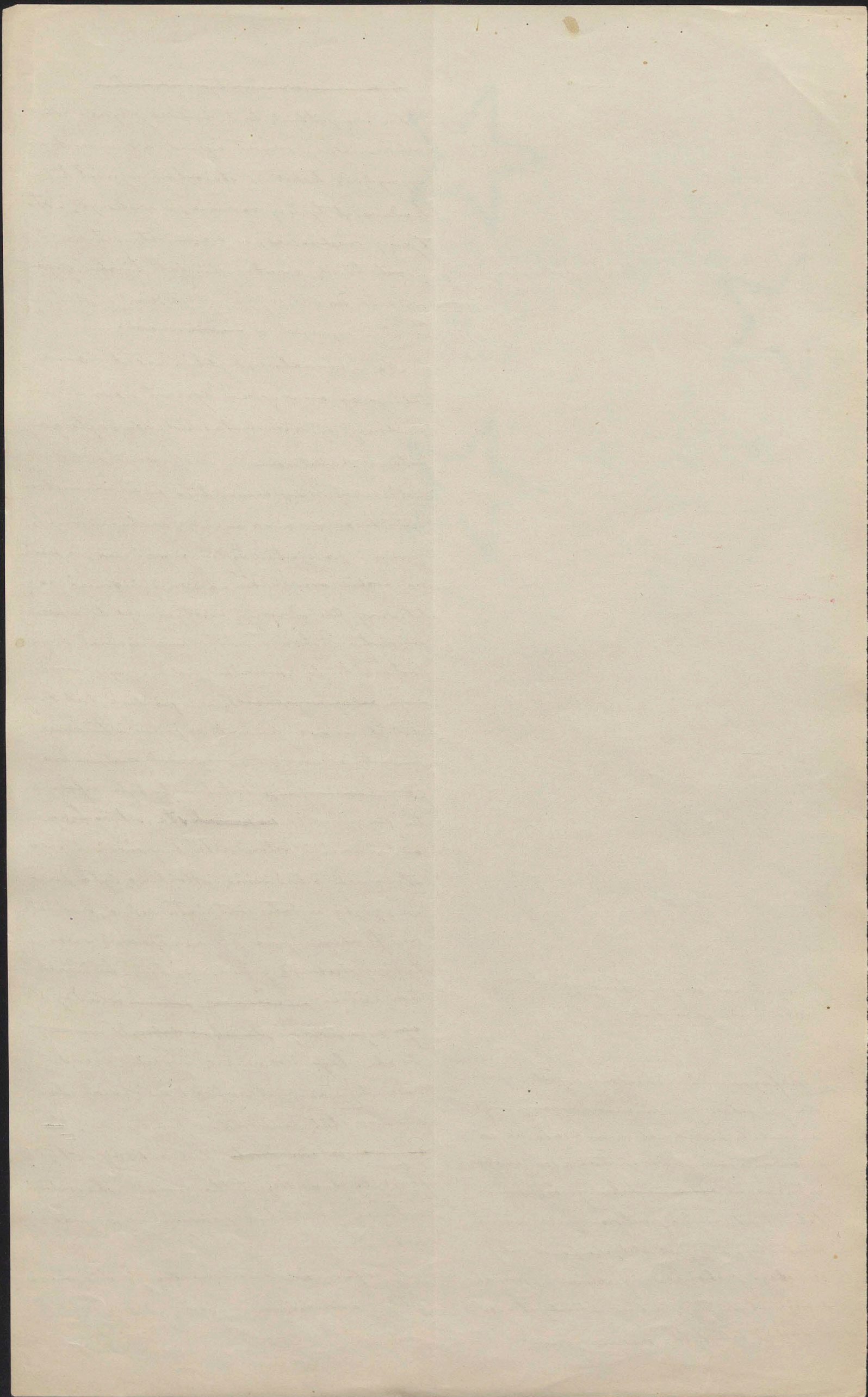

administracyjnej tak pożądaną, ani utworzeniu w Galicji kilku okręgów administracyjnych drugiej instancji tak, aby nawiązywało do instancji ostatniej, ani i inne tego rodzaju reformy wymagały zmiany ustaw państwowych nie brała w mojej kompetencji. Treść się było ograniczyć do [ulepszenia] aparatu administracyjnego w granicach obowiązujących ustaw.

Przebieganie:

Przebieganie starosty i powiatu
dotyczy

Najbardziej, a zarazem najproduktywniejszym środkiem wydało się powołanie starostw Galicji, chociaż oddzielnie od Lubli, wsiwie ich znaczenie mniejsze. Niektóre powiaty, w szczególności górskie sbliniły się z oddzieleniem, co do niektórych krajów koronnych austriackich, a przeważnie górami; wskazywano, że komunikacja, przedstawiała się niemożliwą, że na przelazie i odległej gminy do starostwa i na powrót do niej jechać dzień nie wystarczy. Pierwszymi skutkami ich było starosty a ludności, było w Galicji więcej niż gdziekolwiek utrudnienie. Do powołania i potrzeb powołania starostwa wrócił ten w zupełności rząd wiedeński i powierzył mi do tego, żeby je odpowiedzieć. Przedstawicielom więc wnioski, a nawet ogólny plan powołania starostw, a nawet względnie utworzenie ekonomicznych komisariatów. Ruch po małych miasteczkach i gwałtowne pomiędzy wieśmi porostła ogromna, bo utworzeniem starostwa tegoż się

[Faint, illegible handwriting, likely bleed-through from the reverse side of the page.]

podziwicznie niuteuka pod wzglę-
dem kulturalnym i ekonomicznym.
Są jednak przysto do wykonania
pokazały się wielkie trudności. Naj-
bliższym celu uważałem utworzenie
starostwa w Oświęcimiu, ~~co~~ jako w
steżki wychodowej całego wychodictwa
wychodictwa, ażeby nad nim rozłożyć
na tem miejscu należytą kontrolę
i opiekę. Potrzeba było na to oddzielić
od powiatu białskiego politycznego,
powiat sądowy oświęcimski, ^a od po-
wiatu politycznego wadowickiego
powiat sądowy zatorski, i z tych dwóch
małych sądowych powiatów stworzyć
osobny powiat polityczny, jeden z naj-
mniejszych w Galicji. Wytkinął na
tem okrojeniu powiaty białski i wa-
dowski, se wielkie i obudzenie swo-
jim i ludności. Podniósł się jednak
Koryk w Zatorze, który nie chciał
odejść od Oświęcimia. Rozpoczęła
się niezłomna agitacja, która zna-
laza swój wyraz w protestach Rady
powiatowej wadowickiej, w deputa-
cjach do mnie, a wreszcie w ape-
lowaniu do posłów sejmowych i
parlamentarnych. Sokolus ofera-
łaby się podziwieniem Kichkostyja

[Faint, illegible handwriting, likely bleed-through from the reverse side of the page. The text is mirrored and difficult to decipher.]

••

••••

[Large area of extremely faint, illegible handwriting, possibly bleed-through or very light ink.]

debat w kole polskiem niemieckim
i w kijnie. Nie mogłem ustąpić, aby
mi stworzyć szkodliwego przy twore-
niu innych sterowców precedensu,
a tak dopiero w roku 1910 sterowco-
wiciwiskie zostało otwarte. Wic-
kuz jeszcze przedkłada w tworeniu sta-
rowców była ~~brak~~ okoliczności, że w ma-
łych miastach brak zupełnie bu-
dywni na pomieszczenie sterowców
i ^{brak} mieszkania dla urzędników. Według
me względów budżetowych do stworze-
nia budynków sterowców nie jest
pochozny, che je ~~stworzyć~~ ^{najmowalij} ~~stworzyć~~. Gdzie,
jak np. w Radziukowie, znalazł się
ktoś jak klanitaw br. Radziuk, któ-
ry wziętym kwaterem wytworzył
doskonały budynek na sterowce
i mieszkanie dla urzędników,
a przy rozrachkach najmu mi robił
bardzo trudności, tam utworzenie
sterowców powoła łatwo. Gdzie takiej
oferty nie było, tam sprawa precy-
zeta się niemożliwie. Na moich
względów powołałem jeszcze sterowce
i w Radziukowie
w Skolewie, a utworzenie sterowców
w Radziuk, Karkowie i Podwożozkach
przygotowano tak, że
wydaje się bliskiem. Jak na pięć lat,
które upłynęły od zapowiedzi utwo-

Gdzie objemite się rozwijające mia-
stach.

[Faint, illegible handwriting, likely bleed-through from the reverse side of the page.]

[Faint, illegible handwriting, likely bleed-through from the reverse side of the page.]

nenia kiltuwaństwa rony i etawortu,
to etawortu za nato.

Miculaje na pomnożenie skroty
trzeba było mieć się na pomnożenie po-
wad przy ichnizacji i etawortu i przy
namiestnictwie. Ale i tu wyprawo się bi-
rzy i wielka powolność, z boakim lau-
dydatem wyprawy, do unedu. ~~Stawa~~
~~praktycznym jak Kingdy kula i g byta dal~~
wielka, w wybiencu między wyprawy
i, w wyethic ~~po~~ praktykantury jute-
wone z adjutur byty rajte a wielu pred-
tykantur bypstatny, uelato latami na
adjutur. ~~Przewozto się w wielkij mie-~~
~~ru praktykantami z egzaminem: kil-~~
~~kułdnim wyobieraniem, ~~z~~ ^{inowax} ~~nie~~~~
~~clawo choci i byti potrubni i przy wy-~~
~~termi dla mił etawortu, z porad. Szepo-~~
~~darda tu pomnożenie się. ~~Moda~~ ~~prawi-~~~~
~~miny, z reguty w nas niacemoire, pro-~~
~~etate wyprawy do unedu, ~~ktorych~~ ~~tal~~~~
~~mate etawortu wstawno i gły nasy pro-~~
~~stajace inotytraje kredytowe i promyeto-~~
~~we dawaty ję ~~wyprawy~~ ~~zawoty~~ ił, powo-~~
~~binai i dawaty im odwaru utrymanie.~~
praktykant bypstatny i namiestnictwie
nabias jui do historyi a biabere 120
pro ad praktykantai bea adjuturony i
protura byta niestkadrony. Tak podobnie
miata się ~~niez~~ ~~tal~~ ~~iskami~~ ~~osiane-~~
~~nie~~ ~~ad~~ ~~dotate~~ ~~architektony,~~ ~~lekar-~~
~~ni~~ ~~i~~ ~~weterynary~~ ~~u~~ ~~wyprawy~~ ~~niem~~
do eturby techniki, niawowic archi-
teltai, lekarzy i weterynary. Uelatal
medyckoi przy dnicer, przy i w eme-
rytur, i liwne parotywanie i z dostai
by w ministertwais byt wighoy iwi
przytal ił dnicer.

Trzeba było metody przy tworzeniu
wyprawy, porad i stworzenie nielakio
syberu ewanue do wch eturby admi-

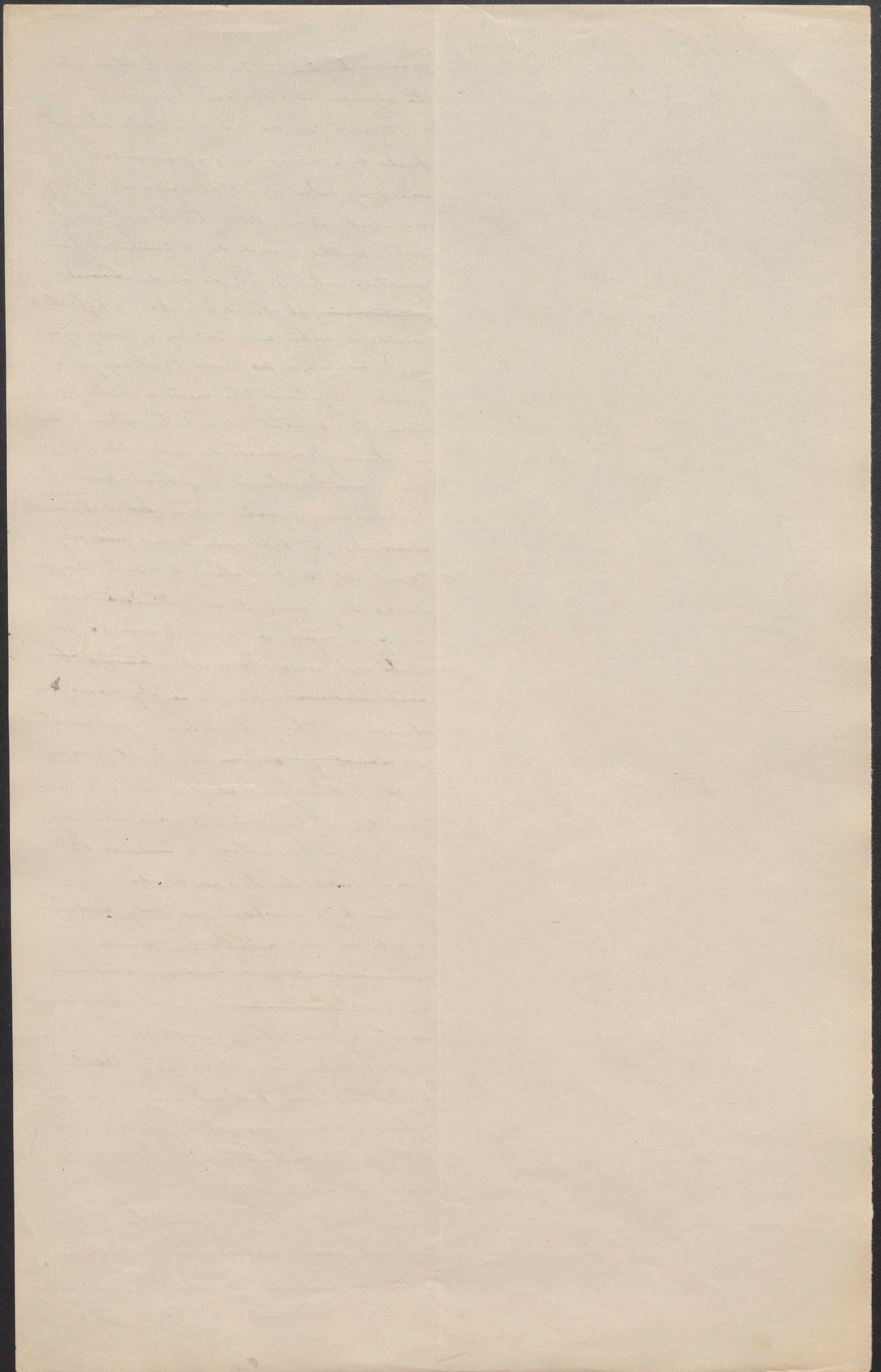

9.

niedragiej depiwo radej. ~~Spasa-~~
~~za~~ ~~grozi~~ Lanin ten i w dle wyda
 poidany skutek grozi jednol admi-
 nistracji capita stagnaya. Statye
 na rerie ucie iz munitem do
 irodka niwryktygo, do willigo fu-
 munitenia kancelistoi. Laver u r.
 1909 wyekatem utrorenie 90 ta.
 kiel porad. Ulowiny kancelaryjni,
 jak to narwa iz rcharyje, purne-
 creni sa, w tainie do prowadzenie
 manipulacyi ^{agend} kancelaryjnych a wybie-
 rani z poidad wyeturonych, podofie-
 row, ktorzy nigdy nieboad, przedsta-
 wiaja w ogole bionac materiat doby
 pod wyjedem inteligencyi i karnosci.
 Jonec sturiers proktych raticoyz, Latie
 majomoi i wypraw w rataburancie

drobniocy z wypraw administracyjnych.

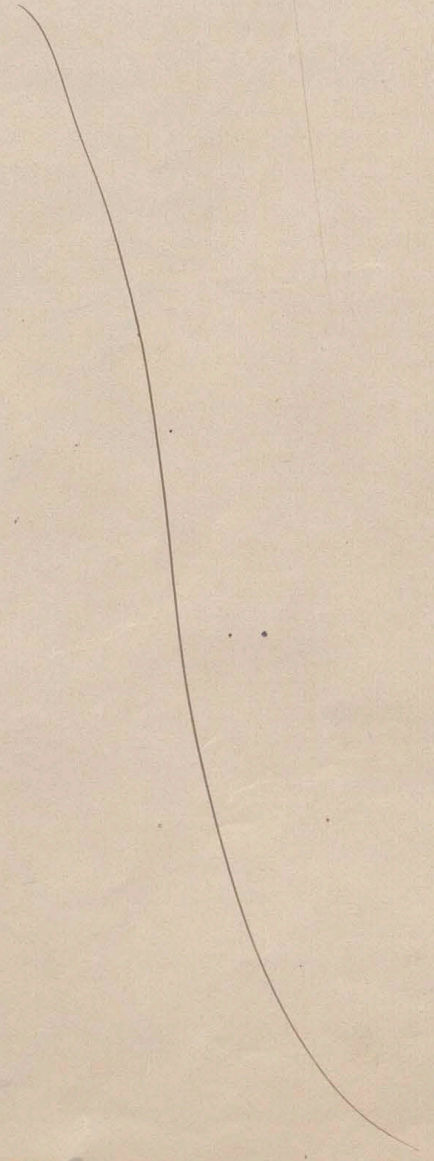

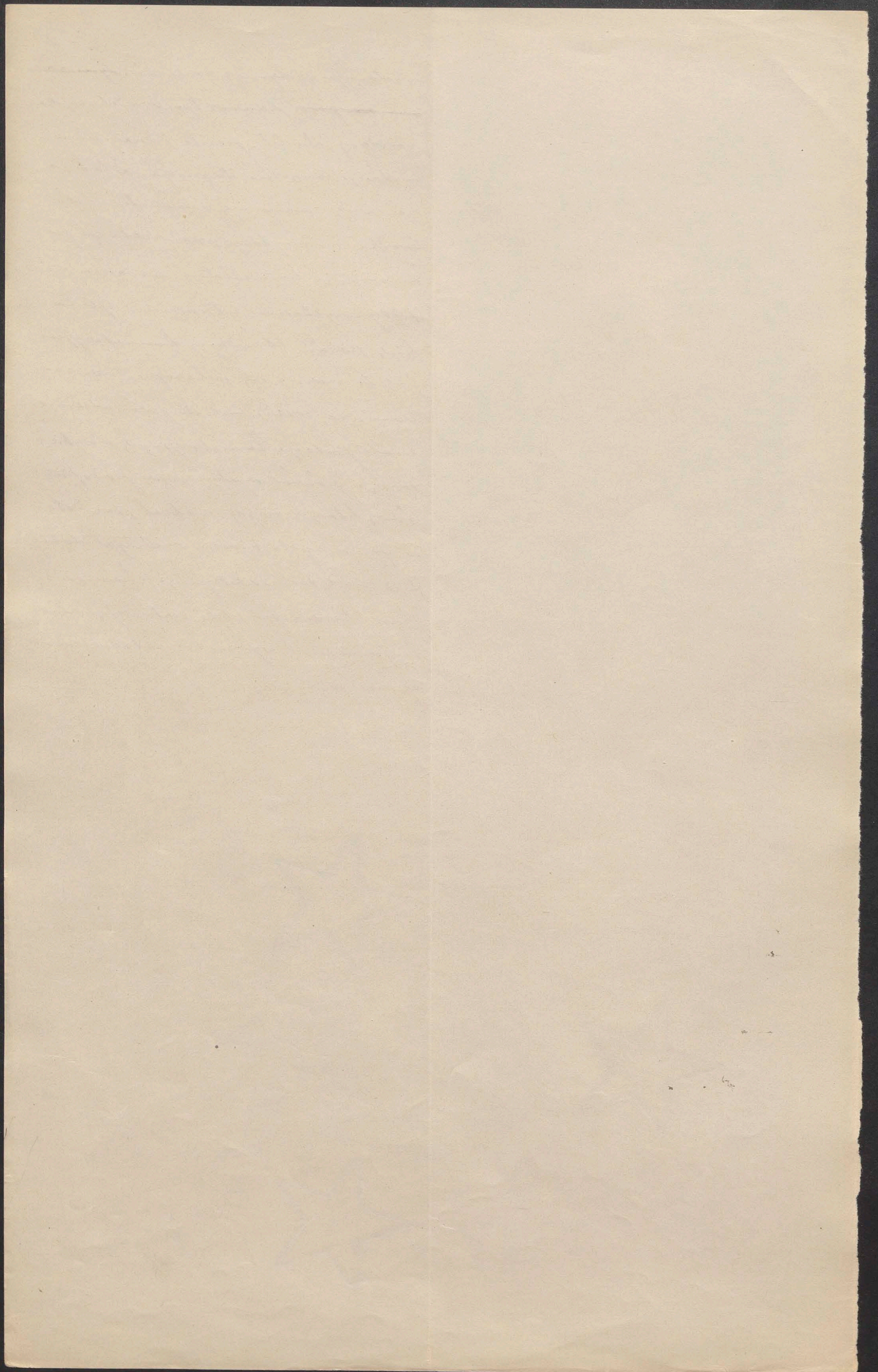

[Faint, illegible handwriting in cursive script, likely bleed-through from the reverse side of the page.]

[Faint, illegible handwriting in cursive script, likely bleed-through from the reverse side of the page.]

~~odborná 1904~~

~~Průmysl~~
~~Průmysl~~ (včetně kromě úřed-
ních Radů, vlohujících i své
úspěšnosti při poměru do výši
výš. rang. ad personam.)

~~Průmysl, zemědělný, průmysl a umění,~~
~~zemědělný~~
Průmysl, zemědělný, průmysl a
umění a

Průmysl, zemědělný, průmysl a umění
a umění, a

Průmysl, zemědělný, průmysl a umění
a umění

Průmysl, zemědělný, průmysl a umění
a umění

Průmysl, zemědělný, průmysl a umění
a umění

Průmysl, zemědělný, průmysl a umění
a umění

Wiazu průmysl let onygo
urodomania licha prout
etatomy, wrosta jak ne-
stajije.

W etacie uradnikow prawnikow
licha prout ^{wrosta} prout dwostr 2 na 3,
radion namiestni trva, a 28 na 31,
etawobri a 79 na 84, sekretary a 25 na
36, komicary a 149 na 160, komicystri
a 56 na 86, raren a 71 prout.

W etacie uradnikow sanitarnykh licha
prout sidnyj rangi wrosta a 3 na 12,
osnyj a 16 na 37, a netornant umy-
syt a lich prout dwinistyj rangi
a 49 na 37, a dwinistyj a 17 na 14.

W etacie uradnikow technichnykh
prout jedna prout ~~prout dwostr~~ prout
rangi a licha prout sidnyj rangi wrosta
a 2 na 8, sidnyj a 14 na 26, osnyj a 35
na 38, dwinistyj a 44 na 50, dwinistyj
a 34 na 42.

W etacie uradnikow technichnykh las-
nykh prout jedna prout sidnyj rangi
a licha prout osnyj rangi wrosta a 2 na
5, dwinistyj umylyta a 10 na 5 a
dwinistyj wrosta a 2 na 8.

W etacie uradnikow weterynaryjnykh
prout jedna prout sidnyj rangi licha prout
osnyj rangi wrosta a 4 na 5, dwin-
istyj a 32 na 43, dwinistyj a 52 na 54.

W etacie uradnikow radnykh licha
licha prout sidnyj rangi wrosta a
2 na 3, osnyj a 12 na 14, dwinistyj a 25
na 29, dwinistyj a 25 na 29, jeduastyj
a 25 na 29.

W etacie uradnikow manipulyjnykh
licha prout dwinistyj rangi wrosta
a 7 na 9, dwinistyj a 97 na 110, je-
derastyj a 53 na 131.

Inamnie wrosta tej licha prout prout
lych, a prout kromij: kwalawij.

Konice průmysla

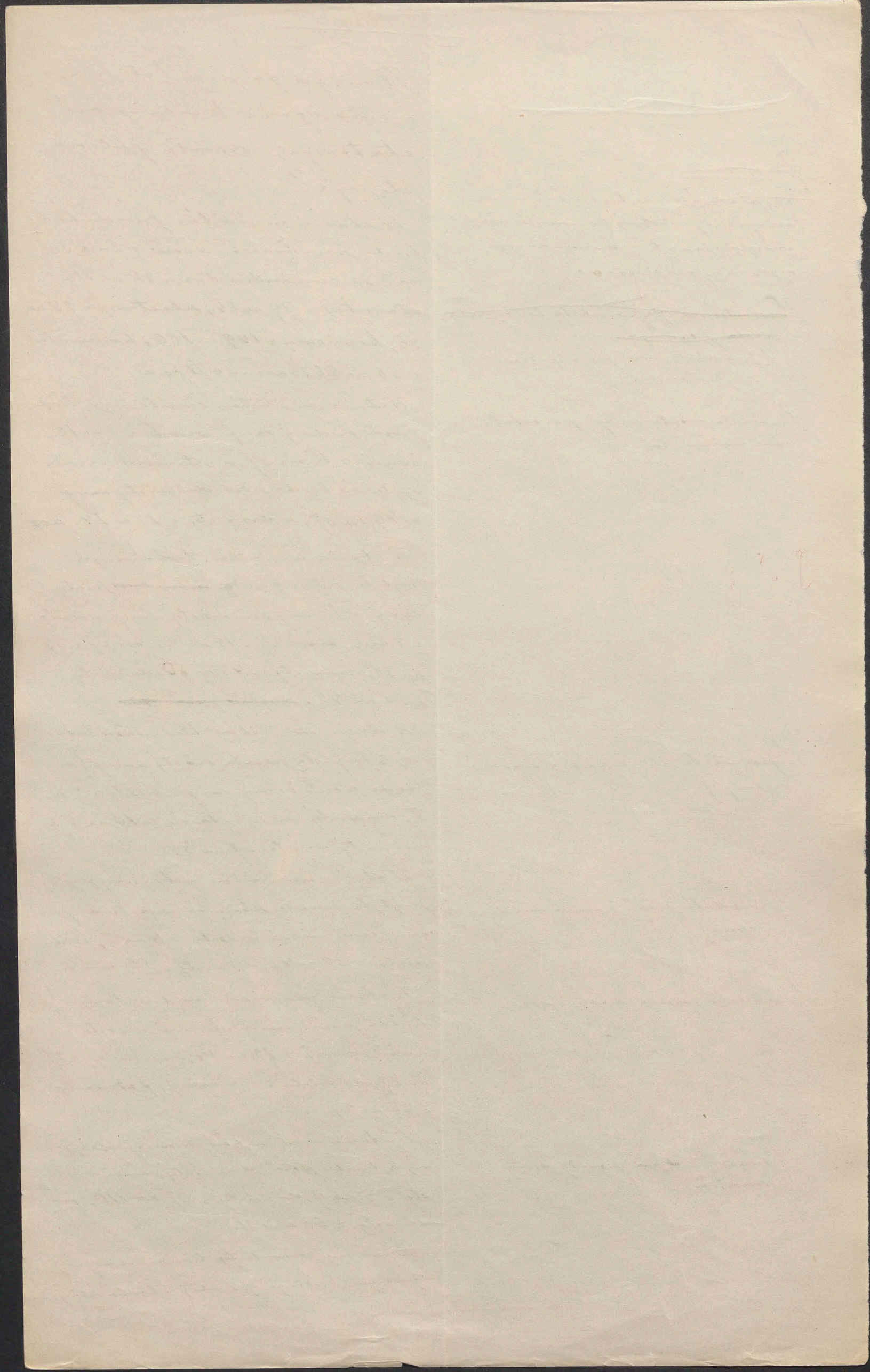

W skutek ~~tego~~ ~~amora~~ ~~można~~ ~~po~~ ~~si~~
 niawstanie ogólnie, stricaty eis ebbe
 uwzględniać wielki ogólny ogólny.
 Wymagaty eis one juncie w skutek urde-
 rygulara eis eis etyby mizyta z lat 40
 na 35 i ogólnie projekcie wibe ete-
 syl na emeryturę. Praktykaut po
 roku etyby, etyby wy epamie prakty-
 wny, etyby wywat zawa prakty edade ete-
 tyz uwzględnia w d rander. Łański wiec
 nowe do etyby administracyjnej na-
 ptywać hardydaci a w r. 1912 prakty-
 tik uwzględniać praktycyt jui snac-
 nie id. abytch.

~~Opisania~~ ~~pracy~~ ~~pracy~~ ~~pracy~~ ~~pracy~~

Decentralizacja w administracji.

Tronacz eis o praktytel eis uwzględnia-
 cych, praktytel etyby eis równowagimie
 tytyz id. etyby etyby i uwzględnia to, co w
 uwzględniać i etyby im praktytel, praktytel
 praktytel i uwzględniać. Wobec
 ogólnie centralizowania epamie ad-
 ministracyjnej uwzględniać nawet
 ogólnie praktytel te etyby uwzględnia,
 ie wibe etyby departamentu praktytel
 praktytel praktytel praktytel praktytel

14
A. C. H. H. I. . 1

La tem narij matrici casa, nabyj epre-
ny najwainijze ~~osobni~~ refero-
wai.

La tem ni stranyjnyj i technicznyj

Le kupiam proutem x jedny ~~na~~ de-
partamentu

u stanice x stanice revidovaci refe-
ratoru, jakse im proutudal i osobniy
zajci u id, biucej. Potrebna byto proutisk-
nyj listy departamentu, v celu dle
nich univocenie i rozdili odproie-
dru upravu. Kasoditem to 11 Arleina
1908 r. ~~guy~~ tvore 26 departamentu
a guy viditaci z nich u skutek vstavu
epred nabyty u stanice im proutaci, die-
kitem je delyj stopni, tak ze u r. 1912
kiska vytykly 8 departamentu [vyso-
sita 37. ... Akias, vstavu upravu a re-
serem vstavu ekonomického i kultu-
rálneho krajce byto, ze upravu guimie [roz-
dili vypruto na troj, administracyjno-pru-
vnu na utery, ~~ad~~ i vile technické na ~~arie-~~
^{visej,} vymanione na troj, stovaryjny i fundacy-
na dva, proutyctvu na pise, kultury
krajovy na troj departamenty.

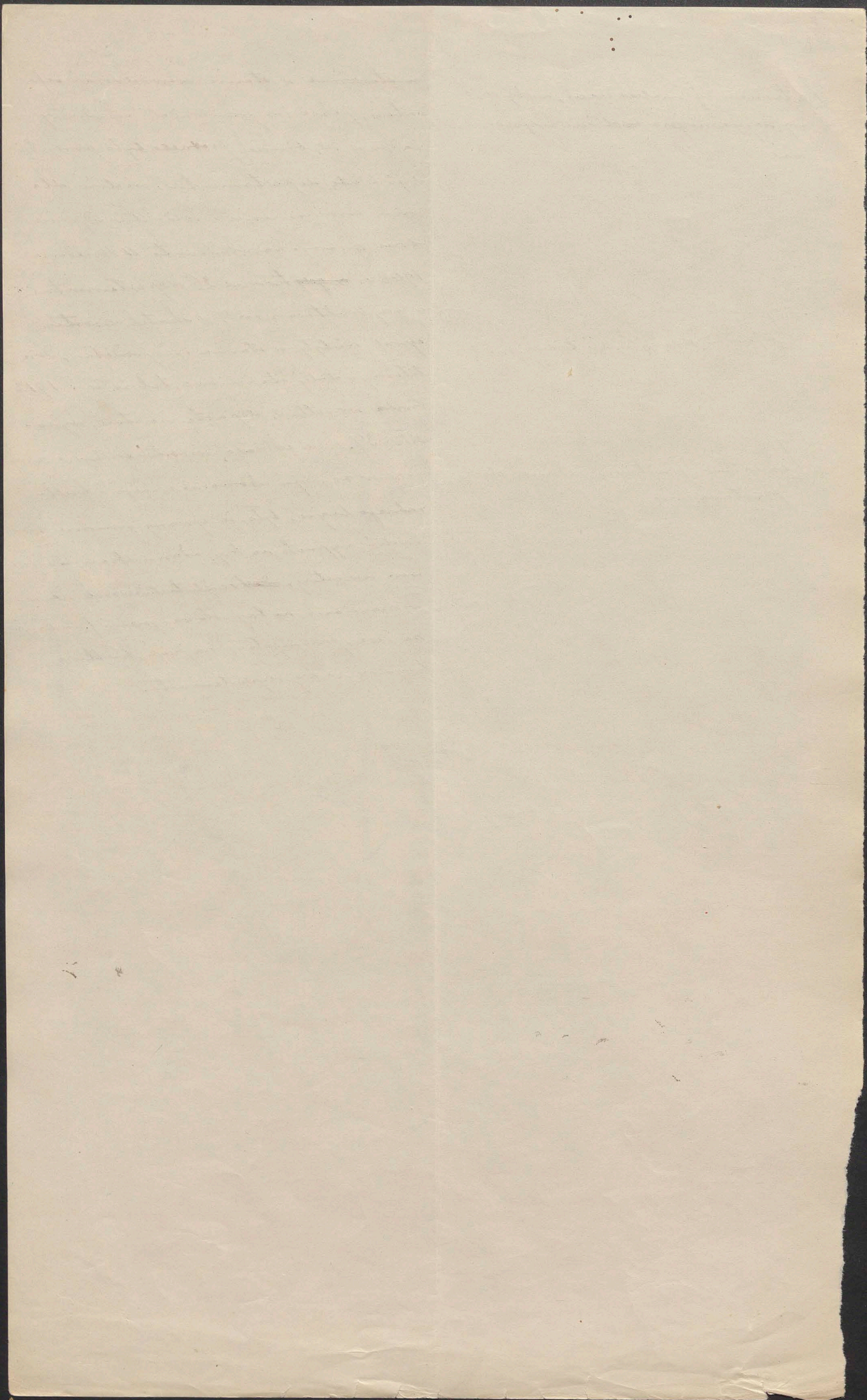

w sprawie ewidencji referatów, jakie
 im przedkładał urząd w sprawie wick
 biura. Potrzeba było powiększyć liczbę
 departamentów, i rozdzielić właściwie dla
 nich urzędowania i rozdzielić odpowiednio
 sprawy. ^{Zgodnie z 11 kwietnia 1908,}
~~Przekazaniem tego w roku~~
 a gdyby ten budynek nie wystarczył,
 powinieli wyprzedzić się z nich
 do osobnego gmachu na Rząd szkolny
 krajowy na to nie wystarczy, do-
 najebem w pobliżu osobny budynek.

Osobny departament dla sprawy pro-
 wincjonalnej, ~~byłaby~~ ^{byłaby} ~~provincjo-~~
~~nalnej~~ ^{provincjonalnej} ~~gajacy~~ ^{gajacy} ~~zakony~~ ^{zakony} ~~provinc-~~
~~jonalnej~~ ^{provincjonalnej} ~~napływające~~ ^{napływające} ~~z~~ ^z ~~provinc-~~
~~jonalnej~~ ^{provincjonalnej} ~~wojny~~ ^{wojny} ~~i~~ ⁱ ~~nie~~ ^{nie} ~~dla~~ ^{dla} ~~interesantów~~ ^{interesantów}
 wianowicie wydziałów,

liczba departamentów wynosiła do 32.
 O tem, żeby ~~nie~~ ^{nie} ~~zwiększyć~~ ^{zwiększyć} ~~wagi~~ ^{wagi} ~~tych~~ ^{tych}
 Przy podziale liczbem się z tem, żeby
 pewne sprawy ważne, a utopione dożytko
 w mniotwie innych, wydzielić, a skupić
 je w jednym departamencie przy
 twierdzeniu ich ^{i przesyła} ~~przekazać~~ ^{przekazać} ~~osobny~~ ^{osobny}
 departament dla spraw ^{i profektów} ~~provincjonalnych~~ ^{provincjonalnych} ~~cech~~ ^{cech}
 przy wzięciu ilości ^{i profektów} ~~referatów~~ ^{referatów} ~~w~~ ^w ~~sprawie~~ ^{sprawie}
 wyborów ~~provincjonalnych~~ ^{provincjonalnych} ~~Przy~~ ^{Przy} ~~departamencie~~ ^{departamencie}
 dla spraw organizacji parafii, ^{it. d.} ~~expozycji~~ ^{expozycji} ~~parafialnych~~ ^{parafialnych} ~~i~~ ⁱ ~~wikaryatów~~ ^{wikaryatów}
 wrota spraw, a ~~rozróżnieniem~~ ^{rozróżnieniem} ~~rozwoju~~ ^{rozwoju} ~~króju~~ ^{króju} ~~było~~ ^{było} ~~że~~ ^{że} ~~sprawy~~ ^{sprawy} ~~provincjonalne~~ ^{provincjonalne}
 redakcyjne ~~nie~~ ^{nie} ~~gdzie~~ ^{gdzie} ~~w~~ ^w ~~jednym~~ ^{jednym} ~~departa-~~ ^{departa-}
 mencie rozdzieleno ~~było~~ ^{było} ~~na~~ ^{na} ~~dwie~~ ^{dwie} ~~prze-~~ ^{prze-}
 wy ~~przeznaczono~~ ^{przeznaczono} ~~wodno~~ ^{wodno} ~~prawa~~ ^{prawa} ~~na~~ ^{na} ~~dwa~~ ^{dwa}
 departamenty ^{it. d.}

Dla przycięcia tego spraw
 d. 28 grudnia 1908 r. wprowadzono
 ten referat departamentu do aprobo-
 wania tak, ~~ty~~ ^{ty} ~~nowo~~ ^{nowo} ~~z~~ ^z ~~re-~~ ^{re-}
 daktorem, które nie ~~ca~~ ^{ca} ~~chiarowane~~ ^{chiarowane} ~~do~~ ^{do} ~~sta-~~ ^{sta-}
~~nowego~~ ^{nowego} ~~prze-~~ ^{prze-} ~~nie~~ ^{nie} ~~było~~ ^{było} ~~z~~ ^z ~~prze-~~ ^{prze-}
^{centralny} ~~prze-~~ ^{prze-} ~~nie~~ ^{nie} ~~było~~ ^{było} ~~z~~ ^z ~~prze-~~ ^{prze-}
~~nie~~ ^{nie} ~~było~~ ^{było} ~~z~~ ^z ~~prze-~~ ^{prze-}
 tak, ~~nie~~ ^{nie} ~~ca~~ ^{ca} ~~chiarowane~~ ^{chiarowane} ~~do~~ ^{do} ~~sta-~~ ^{sta-}
 nowego ^{centralny} ~~prze-~~ ^{prze-} ~~nie~~ ^{nie} ~~było~~ ^{było} ~~z~~ ^z ~~prze-~~ ^{prze-}
 tak, ~~nie~~ ^{nie} ~~ca~~ ^{ca} ~~chiarowane~~ ^{chiarowane} ~~do~~ ^{do} ~~sta-~~ ^{sta-}
 nowego ^{centralny} ~~prze-~~ ^{prze-} ~~nie~~ ^{nie} ~~było~~ ^{było} ~~z~~ ^z ~~prze-~~ ^{prze-}

O tem, żeby ~~nie~~ ^{nie} ~~zwiększyć~~ ^{zwiększyć} ~~wagi~~ ^{wagi} ~~tych~~ ^{tych}
 przy podziale liczbem się z tem, żeby
 pewne sprawy ważne, a utopione dożytko
 w mniotwie innych, wydzielić, a skupić
 je w jednym departamencie przy
 twierdzeniu ich ^{i przesyła} ~~przekazać~~ ^{przekazać} ~~osobny~~ ^{osobny}
 departament dla spraw ^{i profektów} ~~provincjonalnych~~ ^{provincjonalnych} ~~cech~~ ^{cech}
 przy wzięciu ilości ^{i profektów} ~~referatów~~ ^{referatów} ~~w~~ ^w ~~sprawie~~ ^{sprawie}
 wyborów ~~provincjonalnych~~ ^{provincjonalnych} ~~Przy~~ ^{Przy} ~~departamencie~~ ^{departamencie}
 dla spraw organizacji parafii, ^{it. d.} ~~expozycji~~ ^{expozycji} ~~parafialnych~~ ^{parafialnych} ~~i~~ ⁱ ~~wikaryatów~~ ^{wikaryatów}
 wrota spraw, a ~~rozróżnieniem~~ ^{rozróżnieniem} ~~rozwoju~~ ^{rozwoju} ~~króju~~ ^{króju} ~~było~~ ^{było} ~~że~~ ^{że} ~~sprawy~~ ^{sprawy} ~~provincjonalne~~ ^{provincjonalne}
 redakcyjne ~~nie~~ ^{nie} ~~gdzie~~ ^{gdzie} ~~w~~ ^w ~~jednym~~ ^{jednym} ~~departa-~~ ^{departa-}
 mencie rozdzieleno ~~było~~ ^{było} ~~na~~ ^{na} ~~dwie~~ ^{dwie} ~~prze-~~ ^{prze-}
 wy ~~przeznaczono~~ ^{przeznaczono} ~~wodno~~ ^{wodno} ~~prawa~~ ^{prawa} ~~na~~ ^{na} ~~dwa~~ ^{dwa}
 departamenty ^{it. d.}

[Faint, illegible handwriting on the left side of the page, possibly bleed-through from the reverse side.]

[Faint, illegible handwriting on the right side of the page, possibly bleed-through from the reverse side.]

H
15

zwraca to uwzględniać w kierunku de-
centralizacji. Podziałem samostanowienia
na cztery oddziały (schyły), szepiński w kai-
dym z nich departamenty muszą do
siebie zbliżone i etnicznie na cele kai-
dym z nich wyisnąć unędnika, wiecpre-
zydenta lub radę dsome jako apodau-
ta w raitepotwie samostanowienia.

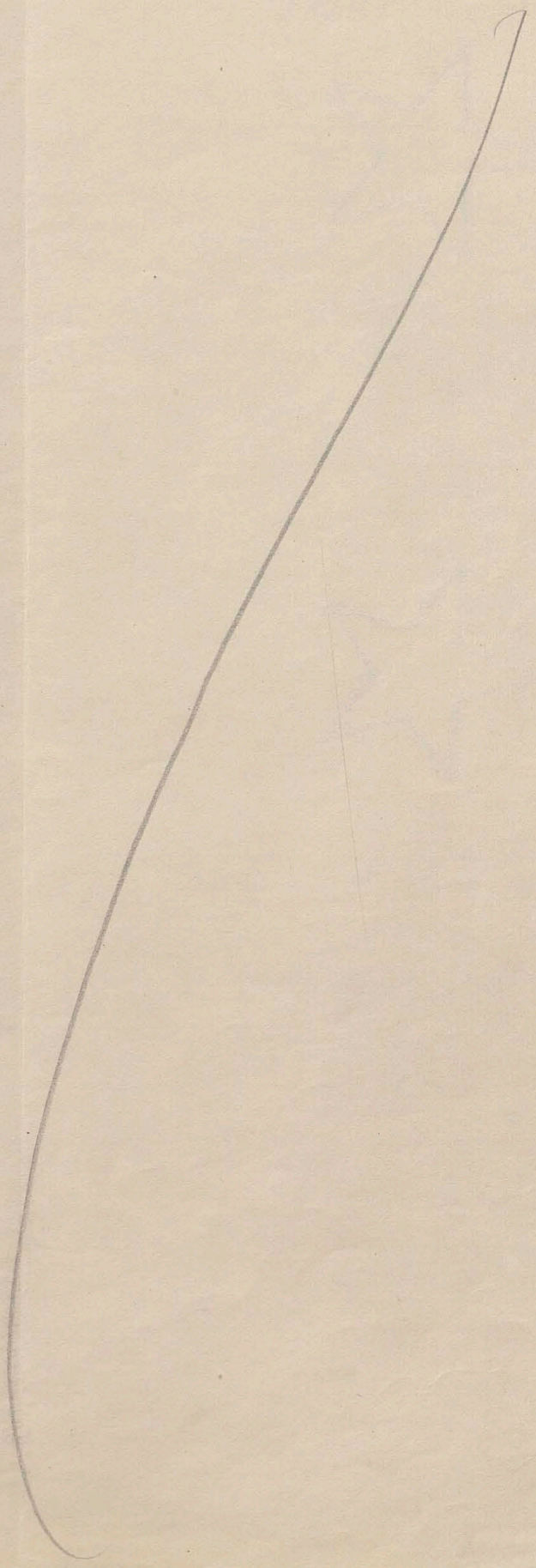

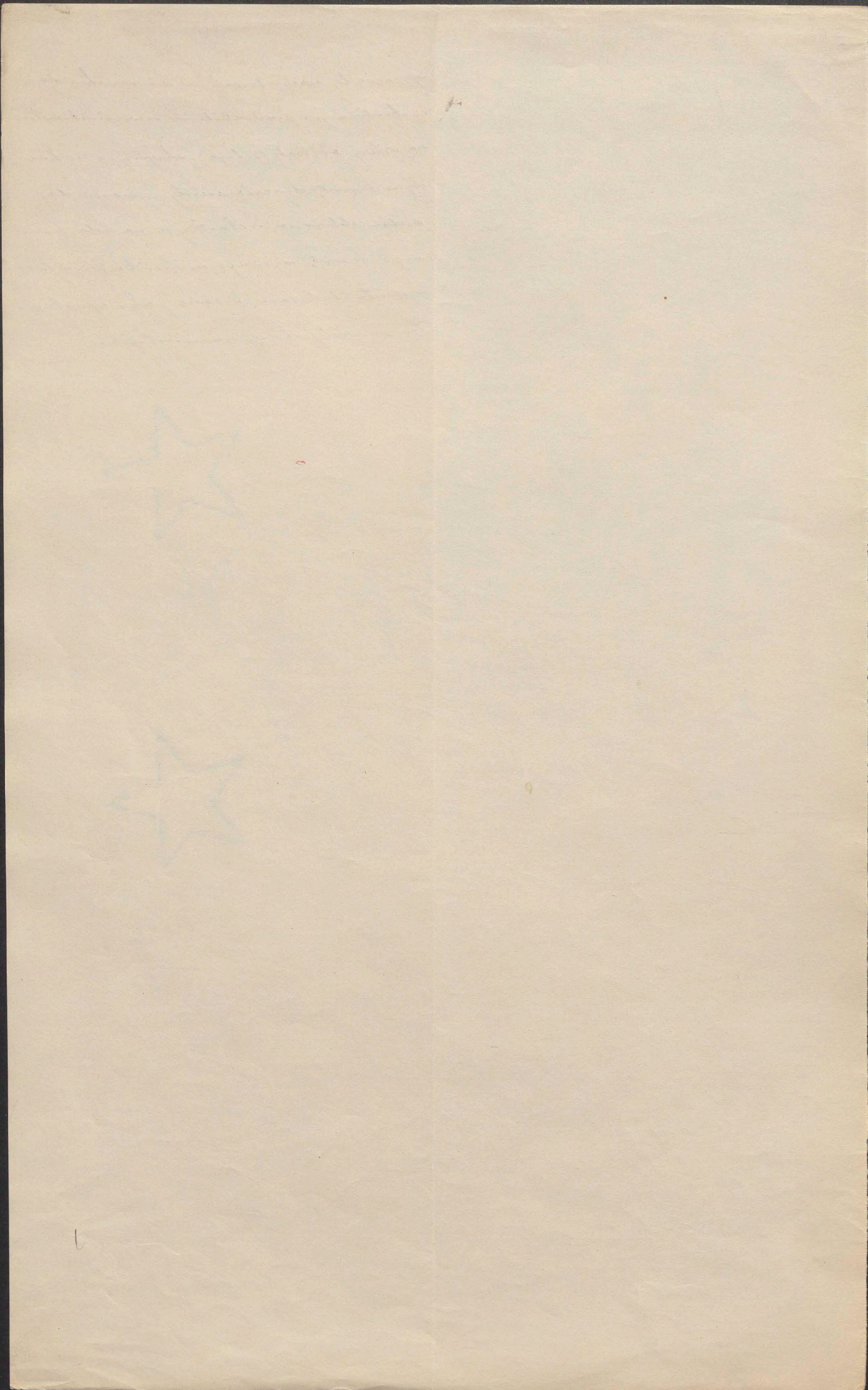

Personalne, ekonomiczne,

Lejmanowscy i

Jednego architektonicznego a jednego technicznego - przemysłowego, gdyż zaś jeden aprobował nie mógł zwisłoraj-cym się agendum podstać, d. 6 lipca 1912 r. zaprowadzili dwa oddziały aprobacyjne techniczne, jeden dla budownictwa ludowego stonny z cte-mech, drugi dla budownictwa wodnego stonny z kraj. departamentów. Z każdym tymi robu wyprasto jeure podzieli departament szeregony i departament architektoniczny ^{karidaj} _{rota} niw na dwa departamenty.

11

Oddział
 Lekcja I obejmowała omialę gromy-
 oganizacyjne, polityjne, gromnicze i wy-
 chow. ~~o studiach i z siedzibie departa-~~
~~mentu.~~ Oddział II gromy sanitarno
 i techniczne, oddział III gromy ogromnicze
 z siedzibie w aulony, fundacji i stonny-
 szej, oddział IV gromy kulturalny lojaryj

Aprobacja

Sufornie oddziałów tworai milia na-
 tem, aby gromy u departamentach na-
 liwy, do is oddziału ratownicze były
 sybho i programie, ~~przeje~~ aprobowai
 alta z departamentów, o ile aprobowata
 nie była ^{namieślnikow} ~~ratownicze~~ a w tym przypadku
 programowi rewizje, kulturalni wy-
 hony relogtoi przedstawane przez departa-
 mentu i wy dawai na ty przedstawie potrubu
 rozduwia, przyjmowai stonny ~~z~~ ^{id} ~~z~~
 zj u gromach naliczyl, do oddziału i
 wy dawai do departamentu dponi dwie
 suradzenia ustnie lub pisemnie u raiw

wznania protuby miian porowachyl u obojcie
 oddziału podstawi u nawiślnikow i nawi-
 ki, tworai nad urlopami uradnikow, u
 raiw protuby uradnik ^{ustnie} ~~uradnik~~ ~~uradnik~~
 konu u oddziału wgladnie przedstawia
 nawiślnikow, przedstawia pro-
 pozycje co do wderanzel reform u obojcie
 oddziału, rozduwai Ita rozprawy raiw
 mianizy i lub tendizy i grom szere.

Nico później przysta do skutku po-
 dobra decentralizacja agend technicznych
 u technicznych budownictwa państwowego.
 Dwie 10 stycznia 1911 zaprowadzili ukro-
 renie dla ty grom osobno oddzia-
 tu aprobacyjnego, przedstawiam tech-
 nika, studiujacy is z siedzibie departa-
 mentu, jednego ogólnego, dwóch budow-
 nictwa wodnego, jednego kraj i mostów

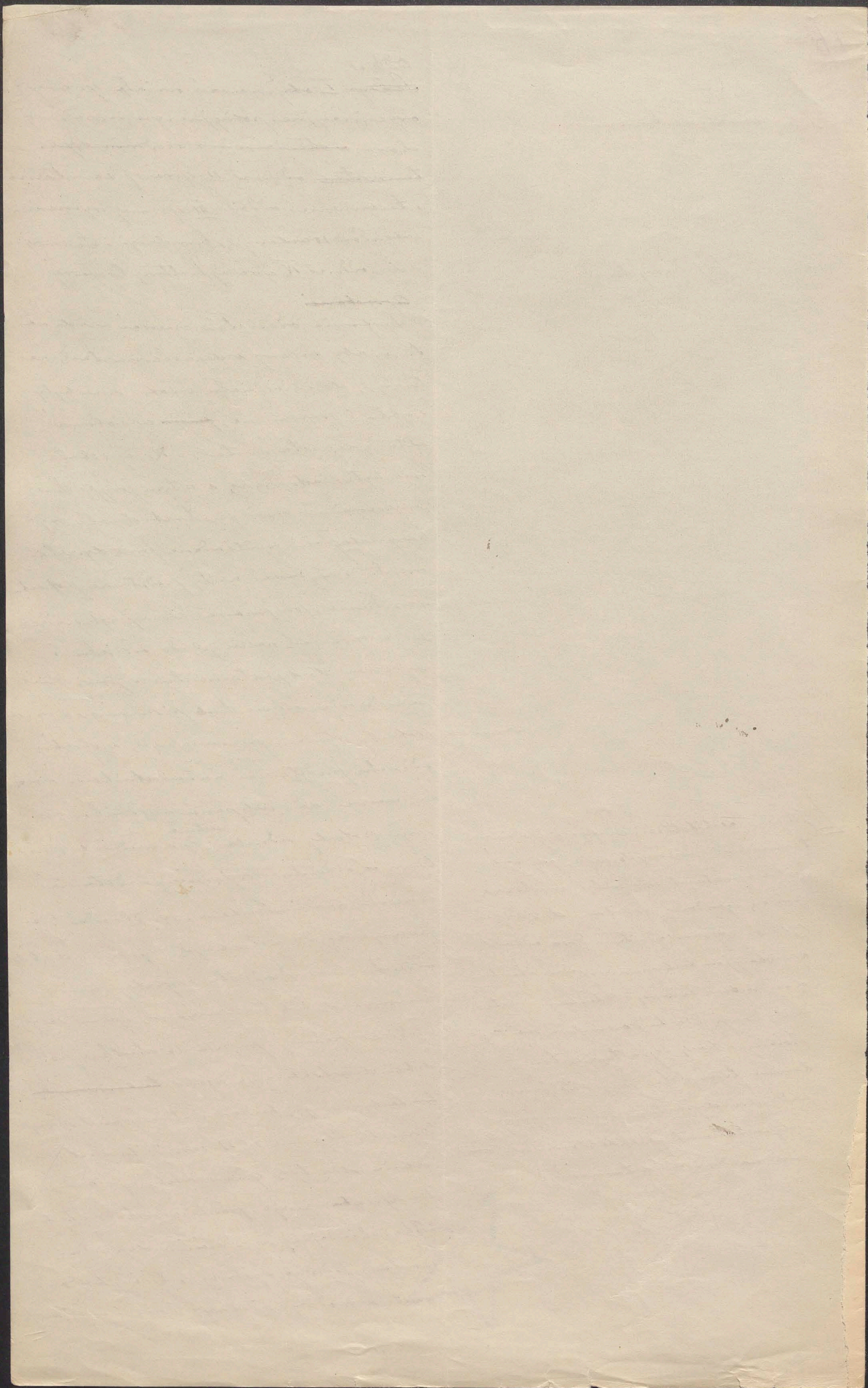

7

Zasadniczo te operacje się nie tylko poży-
teczne dla szybkiego załatwienia spraw, ale
także dla wyrobienia w urzędnikach wię-
kszego poczucia samodzielności i odpo-
wiedzialności. Oprócz spraw biuro prezy-
denckiego, pewne sprawy i innych departe-
mentów sekretariatu dla swojej aprobaty,
w miarę tego, jak nabierały większej wa-
gi lub wymagały pewnych przesądzeń
i nadania kierunku.

Tak wielki aparat admini-
stracyjny wymagał nadto szeregu u-
proszczeń w sferze rachunkowej i fo-
rmalizacji. Biuro rachunkowe zreorgani-
zowano z d. 19. kwietnia 1910. podzielone
zostało tak, aby każde z nich odpowi-
dało ściśle odnośnemu departamentowi
prawniczenemu, względnie technicznemu,
i umieszczone było w bezpośrednim
jego sąsiedztwie. Zaprowadzaniem tej
nowej manipulacji polegało na tem,
że przy

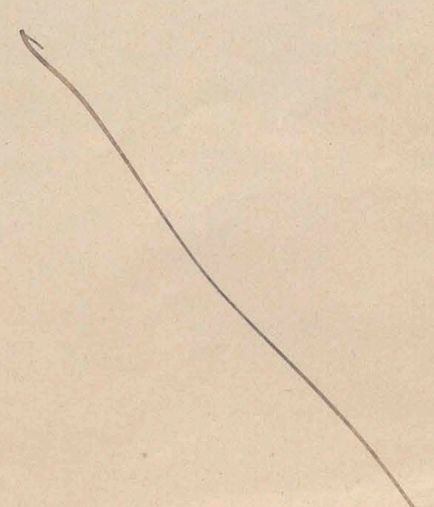

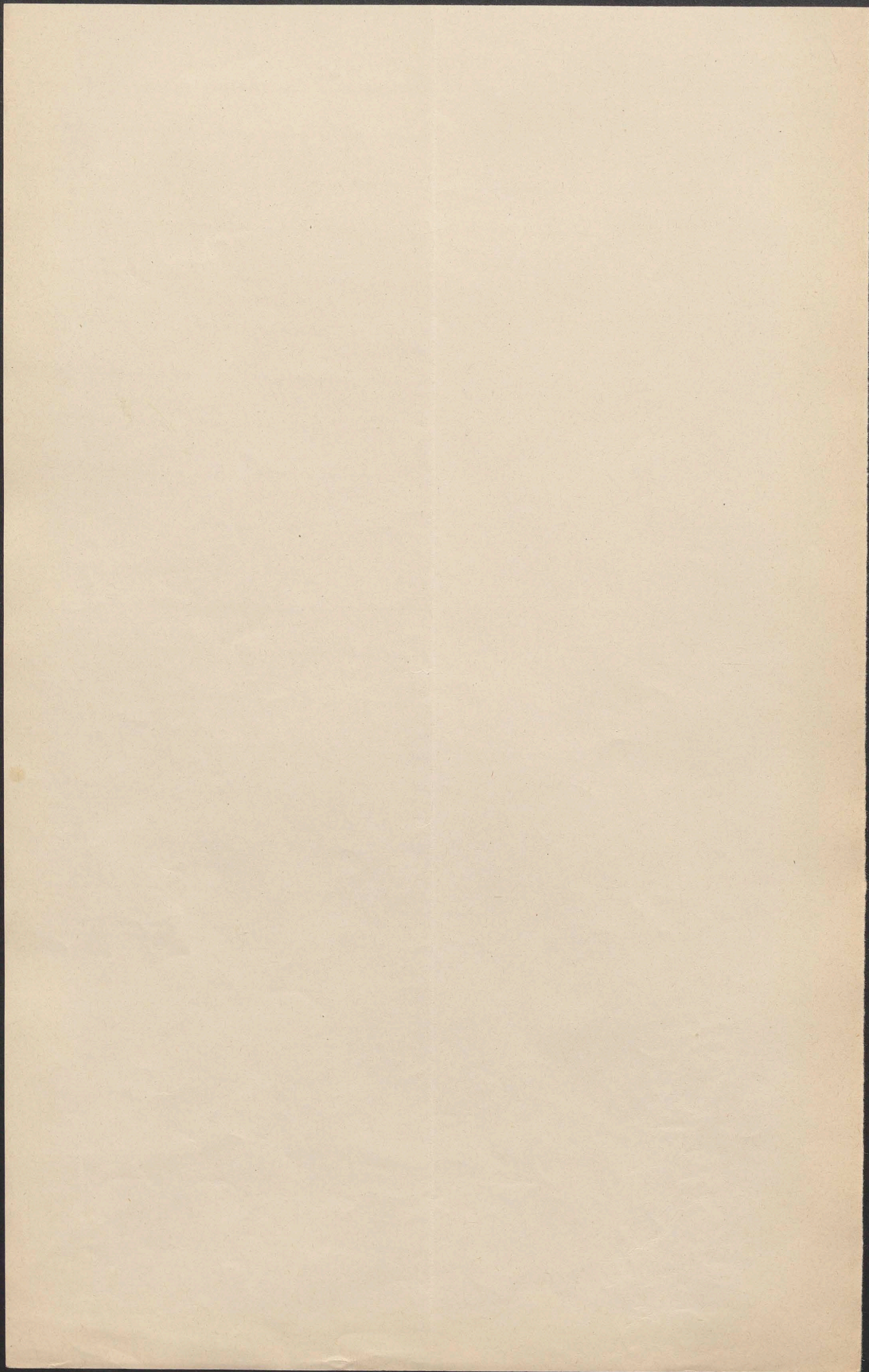

18

kaidego departamentu ektorio osobno
~~hanckarys, aieby, rejestratys, wyzsh. e. alta~~ wotatownie
jinne nie wotatorion, ~~re. aieby~~ byty u cia-
gty ewidencji i pod rzh. ~~a. Tylls~~ alta
wotatownie wotatorione ektadane byty
u ojilnem archiwum.

Z kowcem r. 1910 wyhoimowany wotat
osobny gmach, do ktorego Prada ulobne
krajona sie przeniseta. Skonystatem z tego
i g. litynia 1911 r. zarzadzitem nowe roz-
mieszczenie biura namiestnicza. Obok
kaidego departamentu uniw. ~~u~~
malo odpowiadnie biura rachunkowe
i hanckarys a departamenty wotat ektad-
ione do ektie natury grom i naleracje
do tego samego oddziatu uniw. ~~u~~
u postulu ektie i biura aprobanta.
Dla ektij jednaj jednaj ektie oddziatu
postulu byto jinne wyzej osobny
budz nek.

namiestnicza, tamias wile przy-
wzorym i puszczim kinsobratywny
przyprawadec glowni radca dwoa a
dwo wiceprawydent Sietigowski.

Wyzshki te rozrodzenia wewnetrne
[nie budz, ^{one} ektie] interesu
wzajemne o nich jednak dlatego,
ze bez nich niemozno wacu i przy-
wzorym i namiestnicza i wotatorionie
wotatorionie grom sie przewlekato.

Wzajemnie wotatorion i kinsobratywny
dwanie.

Wielkim wotatownie przewlekania grom
jest niemozliwosc postawine lub bzdne
nie wotatorionie. prawo wotatorionie sie schudy,
prawo grom wotatorionie wotatorionie do uniw.
postawine i nowy dochodim. Wotatorionie
wzajemne na to jest dochodimie wotatorionie
wotatorionie teoretymie i praktycznym uniw. ~~u~~
bin. Wotatorionie uniw. ~~u~~
wotatorionie dla niego postawim, ale tylls post-
stans i wotatorionie wotatorionie wotatorionie
tego wotatorionie na uniw. ~~u~~
adwokatownie, u ktorum praktyka. Tzwy
nie inile i wotatorionie, jest grom, ktorij



1.

[Faint, illegible handwritten text or markings in the lower left quadrant.]

wyrobieniem w miedzy, urodzilam wyje
 siej powinnam wtadzu, do ktorej wyjezdzaj.
 Wzrostu metody powinnam byc gloszonymi
 systematycznie na swia ocalosc kurse
 naukowe i ~~lekcyjne~~ stymulacji na mi
 teoretyczne i praktyczne wydzialow sto
 rowania trudniejszych uctaw. Myslenie
 o urodzeniu takich kursow niestawnie,
 ale urodzenie ich, wyrazajac odnowienia
 kilkudziesiat urodzili w urodzono
 wa a os to nie moze tu sobie powrocic
 w uctaw, gdy ktory ktore i ktory sief
 departamentu skarzut sie sturmie na
 brak urodzili i gdy ~~raz~~ zapoznawanie
 tak powbijajac bylo rene, niestawnej
 troki.

Troki bylo z konicuracji oganizacji sie
 do wydosowania na piśmie ^{skrytyki} ~~skrytyki~~,
 w ktorej ~~partycipato~~ ~~is~~ ~~tra~~ wytykato sie.
 Wtedy wyjezdzajac uctawie is partycipate,
 stowiczo ~~partycipate~~ ~~partycipate~~ ~~partycipate~~ ~~partycipate~~ ~~partycipate~~
 nowienia uctaw i uctawo praktycznej
 uctawowek. Dla sed wyborze uctawiania
 spwas scallonow is powbijajac ~~is~~
 uctawowate is i rocytato douchowene pos
 umelane. Dobra is z tego bardo obrucny
 i Dla praktyki poitywmy mactryet, ktory
 x ostawiam odle mego uctawiania pole
 itum uctawie uctawie i oddac do douchu,
 aieby ktory uctawie uctawie go pod neha.
 Tem mactryet tu moze uctawie ~~tem~~

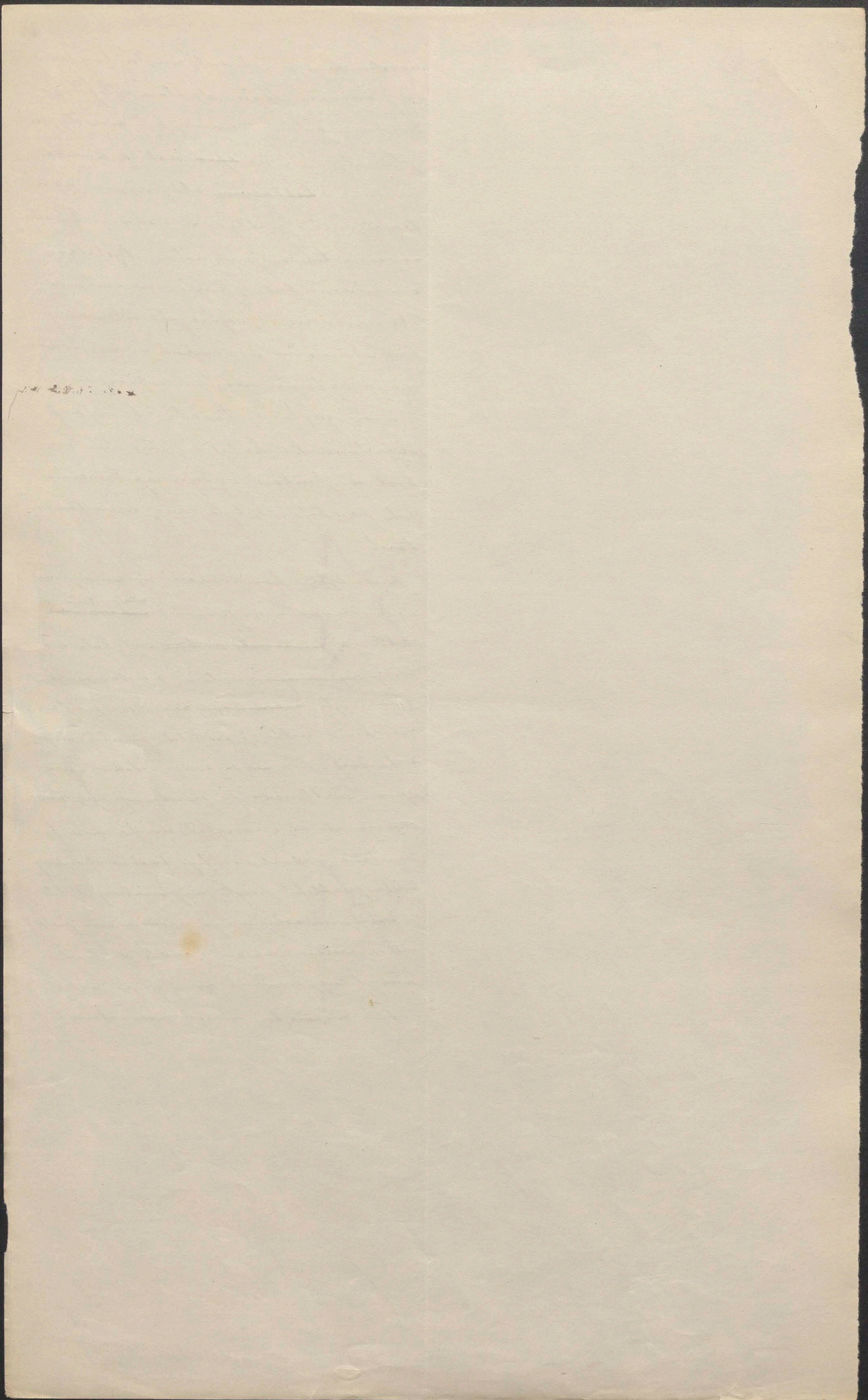

W styczniu 1910 r. wyznaczony został
 osobny gmań, do którego Państwo ułoh.
 na krajona się przeniosła. Skonyetum
 z tego i 9 stycznia 1911 r. rozdziałem no
 we oominsnesnie bint namintstratwa
 polegające na tem że obok haidys de-
 partamentu amironsko adpordidnie
~~admiral~~ ^{biuro} ~~trudnosc~~ i kancelaryj a
 departamenty a administracyjne i tech-
 niczne składowe do siebie naturalę spraw
~~amironsko a~~ ~~admiral~~ ~~trudnosc~~ ~~admiral~~ ~~trudnosc~~ ~~admiral~~ ~~trudnosc~~ ~~admiral~~ ~~trudnosc~~
 tyjsanyj sekcji amironsko w polli-
 zie. Dla całej jednej ulohi kula była
 jstnie wyzejce osobny budynki.

Wszystkie te rozważenia niewątpliwie
 nie będą zapewne ożywego intere-
 su. Wypominam jednak o nich
 dlatego, że bez nich być nie może
 oym rozważenie namintstratwa

haidys departamentu cełofono osobny
 rejestratorzy wszystkich aktów okabecenie
 jenna mi resatwionych, a były były ciska
 pod rękę i w ciskij ewidencji, a tylko
 akta okabecenie resatwiona depnomna
 były w ogólnym archiwum. ~~W tych sę-
 deis i uproszaj~~ ~~umiotno~~ ~~cecu~~ i ~~fracy~~
 usreduszkow ~~byłyby~~ ^{były} ~~merciot~~ ~~mei~~ ~~rektoris~~
 nie ogornie spraw ~~bywały~~ ^{bywały} ~~nie~~ w ~~uszkoi-~~
~~ronoi~~ ~~piszucis~~ ~~trudnosc~~ ~~admiral~~ ~~trudnosc~~ ~~admiral~~ ~~trudnosc~~ ~~admiral~~ ~~trudnosc~~
 poiwizii sprawie lustracji i kontroli
 skroctwo. Wykonawali je niezgdyi oca-
 bicie namintstruj, a wyjątkowo w
 pewnych rzeczach, ich zastępcy. Kontrola
 ta była jednak więcej natury represen-
 tacyjnej, bo dno decu uchodziło na
 oficjalnych przedstawieniach, było
 rewere osadke i zupełnie niedoste-
 tawne, bo w ciągu kilku godzin po-
 była namintstruj o kontroli bint
 mi mogło być mowy. Prekonaszenie
 o tem najlepiej i lekroci dla pewnych ~~fracy~~
 czy to klyski elementarnej, czy też in-
 nych, wypadło mi świadczyć jakos oko-
 licz kroju i udrzilei audjencji
 w skroctwie. Zepedzali cały audjen-
 cyonalny ~~trudnosc~~ ~~admiral~~ ~~trudnosc~~ ~~admiral~~ ~~trudnosc~~ ~~admiral~~ ~~trudnosc~~ ~~admiral~~ ~~trudnosc~~
 cery ~~trudnosc~~ ~~admiral~~ ~~trudnosc~~ ~~admiral~~ ~~trudnosc~~ ~~admiral~~ ~~trudnosc~~ ~~admiral~~ ~~trudnosc~~
 peleni w sprawach dawno już ~~trudnosc~~ ~~admiral~~ ~~trudnosc~~ ~~admiral~~ ~~trudnosc~~ ~~admiral~~ ~~trudnosc~~ ~~admiral~~ ~~trudnosc~~
 moenie ~~trudnosc~~ ~~admiral~~ ~~trudnosc~~ ~~admiral~~ ~~trudnosc~~ ~~admiral~~ ~~trudnosc~~ ~~admiral~~ ~~trudnosc~~
 do tak skroctwa i ludności

[Faint, illegible handwriting on the left side of the page, possibly bleed-through from the reverse side.]

[Faint, illegible handwriting on the right side of the page, possibly bleed-through from the reverse side.]



Łoproszowanie z d. 30 Lipca 1909 r.

i niejomości stosunków w najbliższych
 okolicach kraju namiestnik; tak sken-
 iże się nie mógł, bo wyjazd ^{interwentów} do Krowe-
 na audyencye do namiestnika dety-
 szę przy użyciu tych środków komu-
 nikacyjnych istniejących. Gdy zaś
 na wyjazd tenj reprezentacyjnej
 brakowało mi czasu, postanowilem
 reformować zupełnie sprawną kastro-
 egi skrośtu. Użytkownicy zgodę mini-
 strstwa, podzieliłem kraj na ^{dziedzi} ~~siem~~
 okręgów. ~~Na~~ ^W celu każdego z nich posta-
 wilem ^{jako delegata namiestnika} ~~delegata~~ ^{zaborczy} ~~zaborczy~~ ^{zborowego} ~~miasta~~
 i powiatu a mianem, Krakowa, Tarnowa, Przewyżła,
 Sambora, ~~Tarnopola~~ ^{Tarnopola} i Kaniów sowie-
 z prawem: obowiązkowo ~~perjodyczny~~
 i dokładny kastrozi każdego zborstwa
 w okręgu, ~~zborstwa~~ ^{zborowej} ~~prze~~ do
 siebie dui; wnikałej we wszystkie
 szczegóły urzędowania. Dokładne opo-
 wodzenie i tak kby kastrozi, ^{zborstwa} ~~zborstwa~~
 przegadsum namiestnictwa ~~zborstwa~~
 za podaniem delegatów zborstwa. Dwoj-
 wżiki uzgodniły namiestnictwa
 referowali o tych sprawach, i
 a zarazem wykonywali same lu-
 stry w okręgu lwowskim. Nie-
 le braków administracji niunisto
 i wsta napraw dokonano ~~zborstwa~~ ^{zborstwa} ~~zborstwa~~

i powiatu

~~Jako delegata namiestnika~~
 Według sekcystowej instrukcji. Kai-
 de starostwo ma być widzione przynaj-
 mniej w dwa lata ~~całkowicie~~
 imięmi do kastrozi i pod każdym stę-
 dem wypracować, co kastrozi i
 powiat, działani cywności starostwa
 w miarę zachodzących potrzeb. Instruk-
 cya należy do zbudowania kastrozi,
 dystryktu i kasowic, unioverenia
 starostwa, ^{zborstwa} ~~zborstwa~~ ^{zborstwa} ~~zborstwa~~
 i, ^{zborstwa} ~~zborstwa~~ ^{zborstwa} ~~zborstwa~~
 prowadzenia zborstwa, ~~zborstwa~~ ^{zborstwa} ~~zborstwa~~
 zborstwa do ~~zborstwa~~ ^{zborstwa} ~~zborstwa~~
 zborstwa kastrozi i publicznego,
 poprowadzenia urzędni ~~zborstwa~~ ^{zborstwa} ~~zborstwa~~
 kastrozi i kastrozi, zachowanie się
 urzędniców. Instrukcja przynajmniej
 ma strony zborstwa, zborstwa
 ani lub zborstwa i urzędni o
 tem po przynajmniej zborstwa.
 Rezultat kastrozi aniurdi ma z
 zborstwa i urzędni zborstwa

Łoproszowanie w tym okręgu, dla którego
 dwiema nie zamierzano de-
 legata.

[Faint, illegible handwriting in cursive script, likely bleed-through from the reverse side of the page.]

[Faint, illegible handwriting in cursive script, likely bleed-through from the reverse side of the page.]

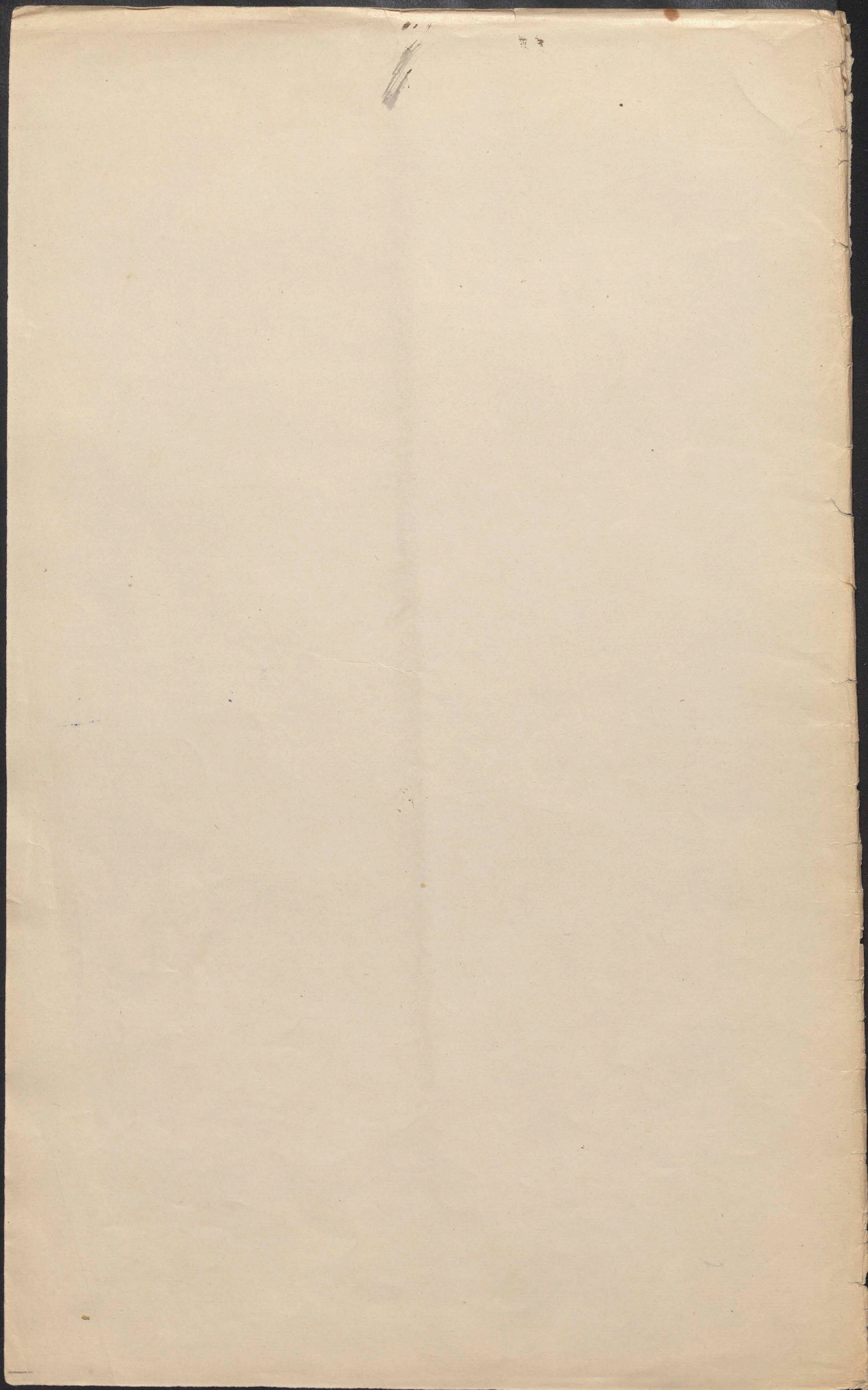

III. Klychi elementarni

L. r. 1902-1912

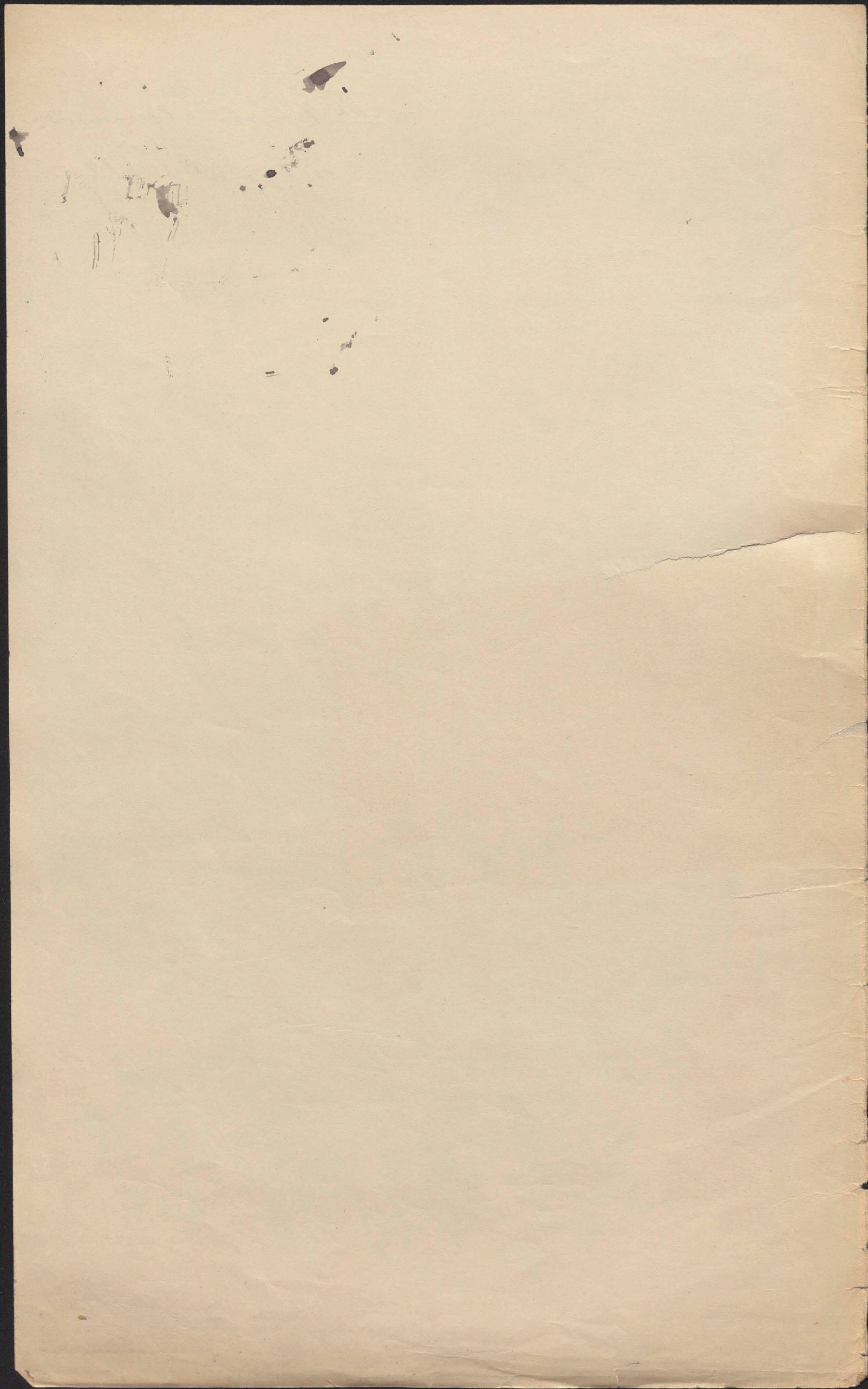

Zarazem wyz ogloszy kosciolem mo-
 jej administracji, powiadomilam ja
 do swego dotychczasowego przedstawienia jej we
 wyzszym dyktando. Nie wyzniej tego
 wyzszego tylo parastowik z pryncipal
 lub mojej administracji wyzszego.
 Prominac mojej wyzszego, w celu ad-
 ministracyjnej seta dawny na wyzszym try-
 bem i kolij, w celu ^{tylo} prominac na-
 przed to, co wyzszego mojej proponowal,
 w celu dyktando mojej ^{ograniczenia} objawialo
 jej tylo do pryncipal pracy i wyzszego
 jedynak i wyzszego. Ograni-
 czy jej mojej i mojej do tylo wyzszego,
 w ktorej pryncipal mojej wyzszego mojej
 swinac zaprowadz swinany lub
 swinany, akcyj, swinany.

Zarazem wyz : mojej :



1.

i. r. 2000

Między tymi datami

administracji

roku 1900

1900

1900

1900

Włochy prasa 1908

Styczeń 1908.

Pierwszą wieżką akcyzjną administracyjną spędzi na mnie rzecz w sprawie projektu mego urzędowania. Z końcem miesiąca brzośca rozpoczęły się w ~~okolicy~~ reekodniej Galijskiej deucej potrowe wyławianiu rek i przetrwały aż do późnej jesieni. ~~W~~ O zbiorach zboża nie można było myśleć, zboże, a nawet trawy, a późnij ziemniaki, grzyby w polu, mianowicie na niskim gruntach. ~~W~~ Władziska były ogołone i zrezygnowały i wymagały akcyzji ratunkowej na szeroką skalę. Podjęwmy ją, postanowiliśmy z doświadczeń poprzednich skorzystać. Niejednokrotnie przedtem, wobec klęsk elementarzych, lubo mniejszych odmian, podjęmowano akcyzje ratunkowe dla ludu wiejskiego. bymiono to w podwojnij formie. Rozdawano woparcie w gotówce, ale to, rozdzielana na ~~umiar~~ dopracujących się, rozpracowała się

a cap.

[Faint, illegible handwriting, likely bleed-through from the reverse side of the page.]

[Large area of the page is blank or contains extremely faint, illegible text.]

tak, że na jednostkę przypadało
 po kilka koron zapomogi, lub po-
 rątki, co było surowym pie-
 niędzy i chybiało zupełnie celu.
 Drugą formę skryj ratunkową
 było udzielenie wydziałom po-
 wiatowym większej subwencji
 na budowę pierwszych dróg, ażeby
 ludności ubogiej w ten sposób
 dostarczyć zarobku. Te pieniądze
 obrotowe były z pożytkiem, bo służy-
 ły na polepszenie komunikacji,
 ale z skryj ratunkową nie miały
 właściwie związku. Drogi budo-
 wano w jednym sąsiadku po-
 wiatu, a dotknęli tylko w del-
 tnych gminach w budowie nie
 brali udziału. Inaczej więc pie-
 niędzy się nie szło, kamienie
 i mosty. Roboty podejmowano nadto
 w lecie roku następnego po klęsce,
 a nie raz dopiero w latach póź-
 niejzych. Przeważały podjężenia
 i skryj nie pieniądze nigdy na co
 innego. Stawiono tam doświadczenia
 i ~~resignowany selekcja ludu, który~~

[Faint, illegible handwritten text, likely bleed-through from the reverse side of the page.]

[Small handwritten mark or signature at the bottom left corner.]

Dla rady: pomysł ustąpienia w tym kierunku utworzenia podwojonej, przydziału krajowej komisji naukowej, do której reprezentantem delegatem, myśli tu krajowej i towarowej, powołania do tego we Lwowie, odnośnie do kwalifikacji, hotel odnośnie do dyktando, towarowej i ruskiej, i dyktando, i wojenne robotnicze. Za ile w danym i ubro-
 Tami przyznawaniem a wito mi było etwidnie, i w ten sposób przy najistotniej pracy i w celu narodowa i wiecej nie objawia. Ruski i powołania i dyktando, reprezentantów i górnym komitacie, samych i tym razem wziętych, przedtem sług w upowładzenie przy alcy: naukowej.

~~re strukturalni, solucyjni byliby~~
 obsejaniemi, postanowieniem tym re-
 sem aktyz sabskowie, ~~nie~~ ~~nie~~ ~~nie~~
 skierowai na inne toz: uczucie je
^(i jawny)
 bezpośredni.

Dla braku paży gorzkie
 malym solucyjem niemożności prze-
 rimowienia bycia, a co za ten idnie,
 merowa jego sprzedaż. Trzeba było do-
 starczyć im paży trójniwy po zwi-
 sionych cenach, a dla obóś narodowy
 i dla licencjonowanych buhai, re-
^{over ogólnie uoli kasimierzy}
 dermo. Postanowieniem więc, że pie-
 nizka repozycyjna zakupić mil-
 kg ilości gyzu, męki ceownej i t.p.
 przez oddanie handlowy towarystwa
 i Synydot towarystwa odnośnie do kwalifikacji
 gospodarskiego fa potrzebujemy
 wprost po zwiżonej cenie je sprzedaż,
 względnie dedarmo rozdanie. ~~Pa-~~
 hiano...

1844

[Faint, illegible cursive handwriting on aged paper with significant water damage.]

5

Urychany na ten cel 700.000K od
 ministerstva zdravotstva a 200.000K od
 sejmku, sice 900.000K zabudovano
 na poivredni dnoen vyj vygonnarych
 tovarych 1500 vajonir vyuzito. pravy
 tricinny za krotu 1.516.485K. Z vypru-
 daj vyckano krotu 1.034.202K a 80
 vajonir vodam pomidny uboimz sta-
 viceli byda zavedeno vypru. Vy-
 dalki potraseni a prevoreni: vypru-
 daj vyce vypru 190.000K, proutata
 po oblieni ~~aut~~ vseta v krotu
 227.080K. Z ty pokryta krotu pre-
 voreni /odpadkov soli kamennij z
 vypru 99.000K, aby je
 vodai vypru a 99.000K vy-
 guovano 35 etarovom do Dublovo
 celom dalsovy ~~pre~~ dostavenia
 pravy tricinny pavlatom mianovici v osredine,
 v ktorej ~~byda~~ krot pravy vypru.
 pravy vypru ~~vypru~~ tylo v nie-
 ktorej, vajonir.

z pravy vypru

1000 vajonir

Co vstavy krot v stovici v
 vinnicakal nalicato kroti v
 tem, ze vstavenie nie byda, mied
 ze vstavy, groutat v dnoen vypru
 na zavies, albo je vypru, je v dnoen
 vte ipa v pravy vypru na
 tarzav vypru. Krotu judovna-
 na pravy vypru v dnoen vypru
 pravy vypru v v dnoen vypru.
 pravy vypru v dnoen vypru
 v, v dnoen vypru v dnoen vypru
 je pravy vypru v dnoen vypru
 Urychany v dnoen vypru pravy
 v dnoen vypru v dnoen vypru
 v dnoen vypru v dnoen vypru
 v dnoen vypru v dnoen vypru

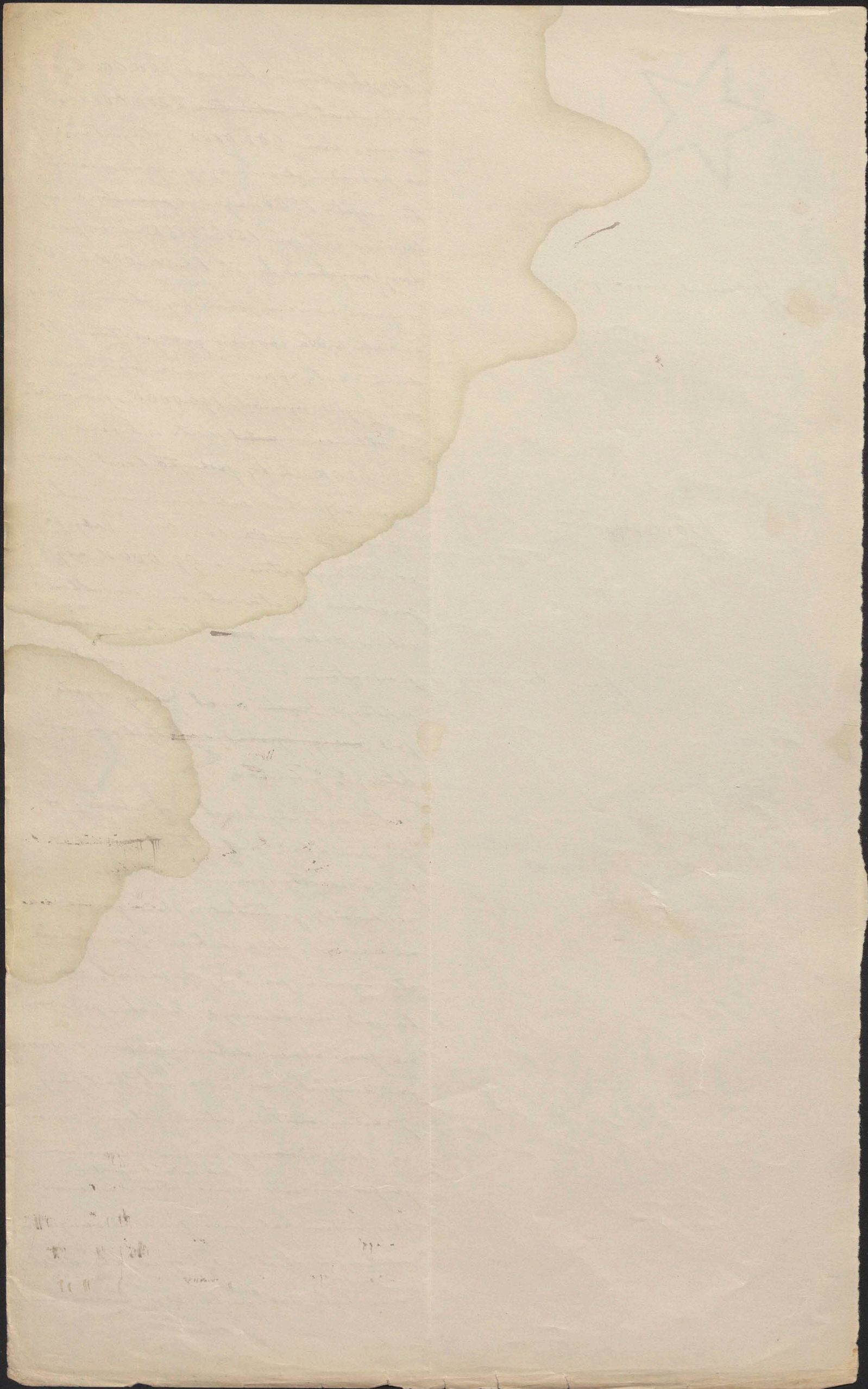

6

ten cel od ministerstva 2. 100. 000 K.
~~agencijama divizije starostom 108. 032 K.~~
~~u povišenju u blag. 3 kupa tyla~~
 prona gminy dostupna cela na zakupno
 i spredni zivna p na zasivy jivnosc
 zakupno u povišenju u tova
 rytu sctivny 549 wazoni i tla i
 102 wazoni pocieny na zasivy je-
 sinne igradano je po misiony anie,
 2 wyjedkiem 196 wazoni i tla wzdany
 kuptatnie, zai 600 wazoni wter i
 300 wazoni je unawia na zasivy wio-
 sunne je gredano je u 56 powiatu. Dla
 divizije powiatu, u ktory 3 kupa tyla
 prona gminy dostupna, agencijama na
 ten cel zasivy jivnosc starostom
 kupa 108. 032 K. L roymedaj po mi-
 siony anie zivna na zasivy jivnosc
 wyczano 690. 679 K zai na zasivy wio-
 sunne 1.266. 467 K, wy jedn. postawo
 u spredaj i przewozem ty, aboi wyo-
 sty zivna 370. 259 K.

~~37 powiatu~~
 za kupa 1. 323. 791 K : gred-
 ano je

za kupa 1. 740. 545 K

Powiatu kupa 514. 519 K, ktora
~~centralizacja powiatu~~ agencijama
 na zycie starostu na zakupno wimoin-
 his do sadania i gredaj po misiony
 wy 2 uraz u gminach walcinacielly
 dostupny, powiatu i w ino zakupno
 uclutownic zakupno, o ile uwinie u
 problemu, aieby uwinic lantow dajt
 wicellie, lantow transportu.

Jony wstawnymu obliczeniu u du-
 tel wyslanic jivnosc u gredaj wos-
 koi i wotow pwa dyrochye lobi zebra-
 nyl u dno problemu walcinacielly,
 okazalo iis jivnosc u tyj funduszu lantow
 powiatu 64. 134, ktora ktora wicelno
 do funduszu dosziny u wypanij.

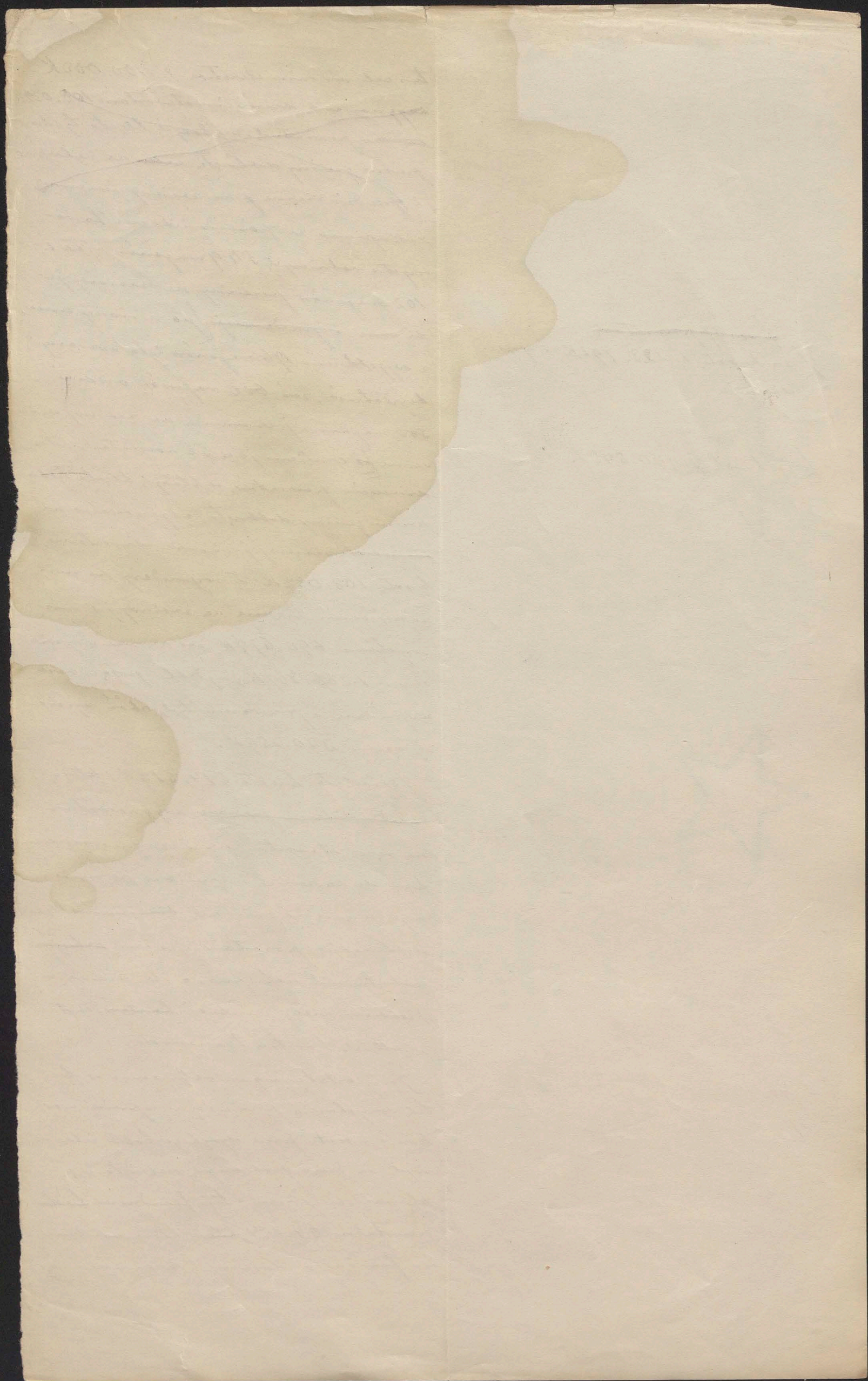

7

nie i na rok następny. Potem wilem
~~zatem~~ zakupił znaczny ilości zdrowego
 ziemie i sprzedawał je po umiarkow-
 anej cenie wosicianom. Urzyskiem ^{zakupu} to
 towarzystwa rolnicze, w okolicach Kre-
 jin które błędy nie były dotknięte.
 Wielkie trudności w całym. Na zakupno
 ziemniaków do każdego przetrucy-
 tem starostom gdzie było potrzeba
 pewne kwoty, porostawiając ^{starostom} im
 zakupno, o ile można w pobliżu,
 ażeby uniknąć zbyt wielkich kosztów
 transportu.

Wielkie trudności sprawiło
 rozdzielnie zakupionego przysu, rbo-
 ra na ziemie i ziemniaków, aże-
 by było ażeby było sprawiedliwe i dosta-
 to się wzajemnie potrzebującym.
 Nie znaleźliśmy na to innego spo-
 sobu, jak utworzenie w każdym
 powiecie ^{deklar. dokonywanym} osobnego komitetu re-
 tunkowego. Wezali do niego, pod
 przewodnictwem starosty, delegaci
 Wydziału ^{powiatowego} krajowego, towarzystwa
 rolniczych polskich i ruskich,
 mających w powiecie swoje od-
 działy czy filie i postawie wosiciom
 czy mieniejszym w powiecie. Każdy
 komitet ma być miejscowym ^{blask.}

[Faint, illegible handwriting on aged paper with significant water damage.]

Wzrosty uroczystości instytucji
z d. 15 Lipca 1908 r.

Wzrosty uroczystości na po-
wiat ilasi,

Wzrosty uroczystości wsi i ziem-
niaków powiaty gminy kleski,
dobrańskie a następnie uroczystości
niem

Li swoich zobowiązań sprzedawca pie-
niędzy.

innych gmin, w których one w
większym, lub mniejszym stopniu
wyłączyła, w celu przedstawienia
co do ilości majątku i z przedmi-
do powiatu gmin, względnie obcia-
do podsklepiu tab. rezerwacji me-
^{romiarów kleski}
terozna przedsięwzięcia rozdział
reklamacyjnych produktów między
powiaty, a komitet powiatowy
rejse i z nich indywidualnej roz-
prowadzenia względnie rozdzielaniem
zadania w gminach przez swoich de-
legatów, względnie w sposób jaki
wznie se najwłaściwiej. Dla naj-
ścisłej kontroli, poleca się staro-
stom przedkładać z częścią akcyj-
terozna uroczystości rachunki,
a rachunki te sprawdzić przez
departament rachunkowy na-
miejscowości, przedłożone rozkazy,
po zakończeniu części akcyj, mi-
nistertwu, które wygenerują sub-
wencje na akcyj rachunkowe.

Patrz też akcyj z form bi-co-
natom z innymi tymi resztem
tandem i pracy osobiste, budynek
względnie wsiach, romiarów na-
pływających idarji, uroczystości o ile się
daje, co w nich obrotu się prowadzonym.

[Faint, illegible handwriting on lined paper, possibly bleed-through from the reverse side. The text is mostly obscured by water stains and fading.]

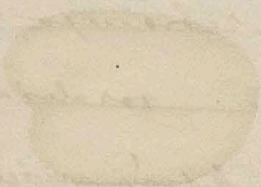

1791

[Faint handwritten text on the right side of the page.]

9

Miastem w niej drinonego i cennic-
 nego najistotniejszego w komisarce
 a przede wszystkim staroście Maszkowskim. Proszę
 było wówczas nad wyraz mroźne a do pe-
 wnego stopnia (kupowanie i sprzedawanie
 produktów) kupieckie. Zresztą fun-
 dusz od nieruchomości moim było
 tylko na podstawie rozprawy i innych
~~rozpraw~~ ~~rozpraw~~ w sprawie szkół,
 i przypuszczam to przez urzędy podat-
 kowe i starostwa, probierając nadcho-
 dzące materiały brytyjskie, a także stow-
 dnie górną i w jądze parowozów i gumi-
 nacji nabytej dłużej, bo na wiadomości
 o akcji ratunkowej i starano się zawa-
 rzyć górną i parowozów, w których i dłużej
 ogólniej rozprawy nie było. Na koniec
 tej tylko podstawie moim było aby s
 ratunkowej, odpowiednio rozdzielić.
 Nierozumnie pomysł, było dla moim
 i towaroznawcy rozwiązać podjętych zaku-
 pów i rozprawy produktów, ale i kontrowersje
 tej jener wiele pracy aby pomiędzy towa-
 ryzkami a komitetami parowozowemi
 uchwalić ~~tytuł~~ kolizję co do termi-
 nów i dostawy produktów, zwłaszcza nad
 bezpieczeństwem rozpraw, dostawami i
 swobodą firm wychodzących, ponieważ, za-
 dacie gdy dostawa ratami nabywawca
 pociąga ich towaroznawcom reszty ceny kupna.
 Starostwie staję na ciele komitetów
 parowozów, ~~rozprawy~~ ~~rozprawy~~ podjętych
 niemitanym kierunkiem oddali się
~~rozprawy~~ ~~rozprawy~~ zadaniami ogólnie bio-
 logii z wielkim porządkiem i oryginal-
 nymi z trudnym zadaniem mechanicznym.

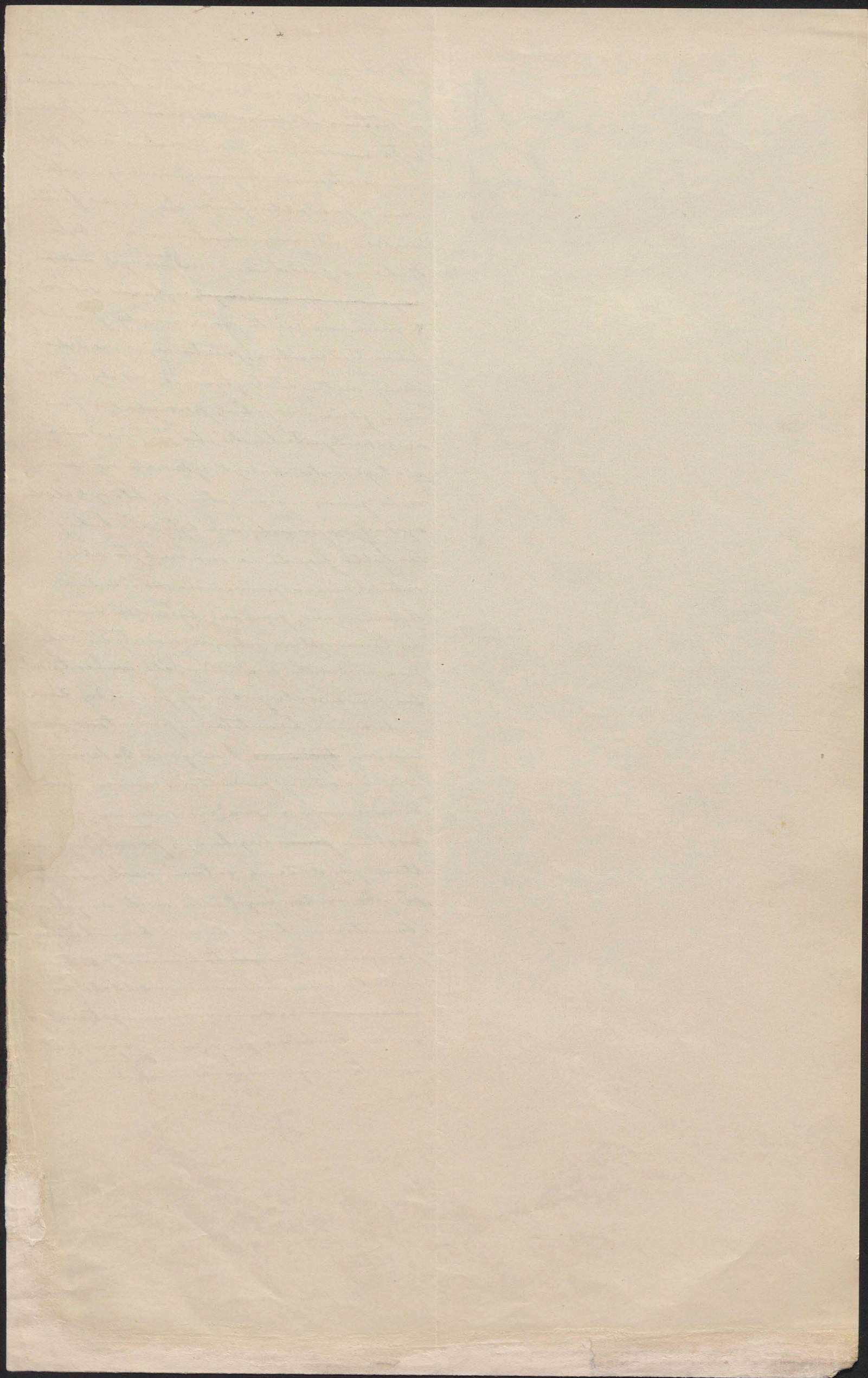

Świeżo wybrany do niej delegatami
godny i szanowany kraj

[Militaryj strażnic, rakujski
gryz lub słowiański
epidemię je znowu
targu.

aby ty naturalnie,

Nie brakuje tu w tym miejscu
niezależnie przyrodniczo, gdzie ho-
witali powiatowy nie jest to swoje
zadanie, gdzie jest powiatowy i
naszej gminie. Przywaty przepadł
funkcjonowanie krajowy, powiatowy
tych lub bogactw w gminie, z krajowy
ubogich. [Militaryj w tym dopięli
iż opowiadano, że któreś od
powiatu przed erdem.

W niektórych powiatach, czy to była
była miśnica, nie jest warte przedsta-
wienie, czy to budowa strażnic
nieprzeznaczona do wywania pań
tawicy do wywania była, wstrawiana
iż krajowi nawet postanowienia gryz,
i która jest do tego przemiany
niektóre. Wagon gryz, które przy-
były do jednego powiatu, o ile nie
tam nie można było sprzedać, musiały
wyjechać do innego powiatu.

Wobec rakujski lub militaryj
iż w gryz i w tym a która
do której nie w niektórych strażnic
i która wyjechać było znowu
spełnieniem do ogólnej wyjechać
cały produkt.

Były jednak i strony kraj do-
dania. Rodzina gryz. Dnia-
Pato pedagogicznie, wprowadzić je
wywania w szkole, gdzie budowa
wyjechać o tym nie miało pojęcia.
Obciążenie swoich, powiatu znowu
dobroćmi wyjechać do innych krajów,
wprowadzić i pod-
nieść kulturę. Są w tym roku

[Faint, illegible handwriting, likely bleed-through from the reverse side of the page.]

[Faint, illegible handwriting, likely bleed-through from the reverse side of the page.]

20

4

wartościowego objętościem jeden parsiat
z powiatem rady powiatowej i objawie-
tem radni, że tak przynosi superiady,
nie urodzaje, ustępstwo unyga, że to re-
grecji resito z ziarna, którego pane do-
starzytu.

L. dróg powiatowych i gminnych

Wzrostu deszczu i paradi ~~dehast~~
uchadito talie w najwyższym stopniu
drogi. Sijn na ich, nypowu, powonauy
subreury, w hroie 200.000, od ministerstwa woliit pulli-
unyl wyelatem 750.000 K i asygnu-
watem je na rze wydiata krajowego
do ~~uprzytlaniam~~ rozdzielania me-
dług planu w porozumieniu z nunc,
ntonowu. Przynato in pumta w powie-
i najuboiemym pane dotumemiu pane
zarobku.

Wyelatem ten 238.752 K. jako
dodatki ~~revidu~~ ^{50%} tytatem ~~50%~~ do
woliit melioracyjnych wywotany
kole, deszczu i paradi, powduryt.
Linn adwudniu gremtu relany.

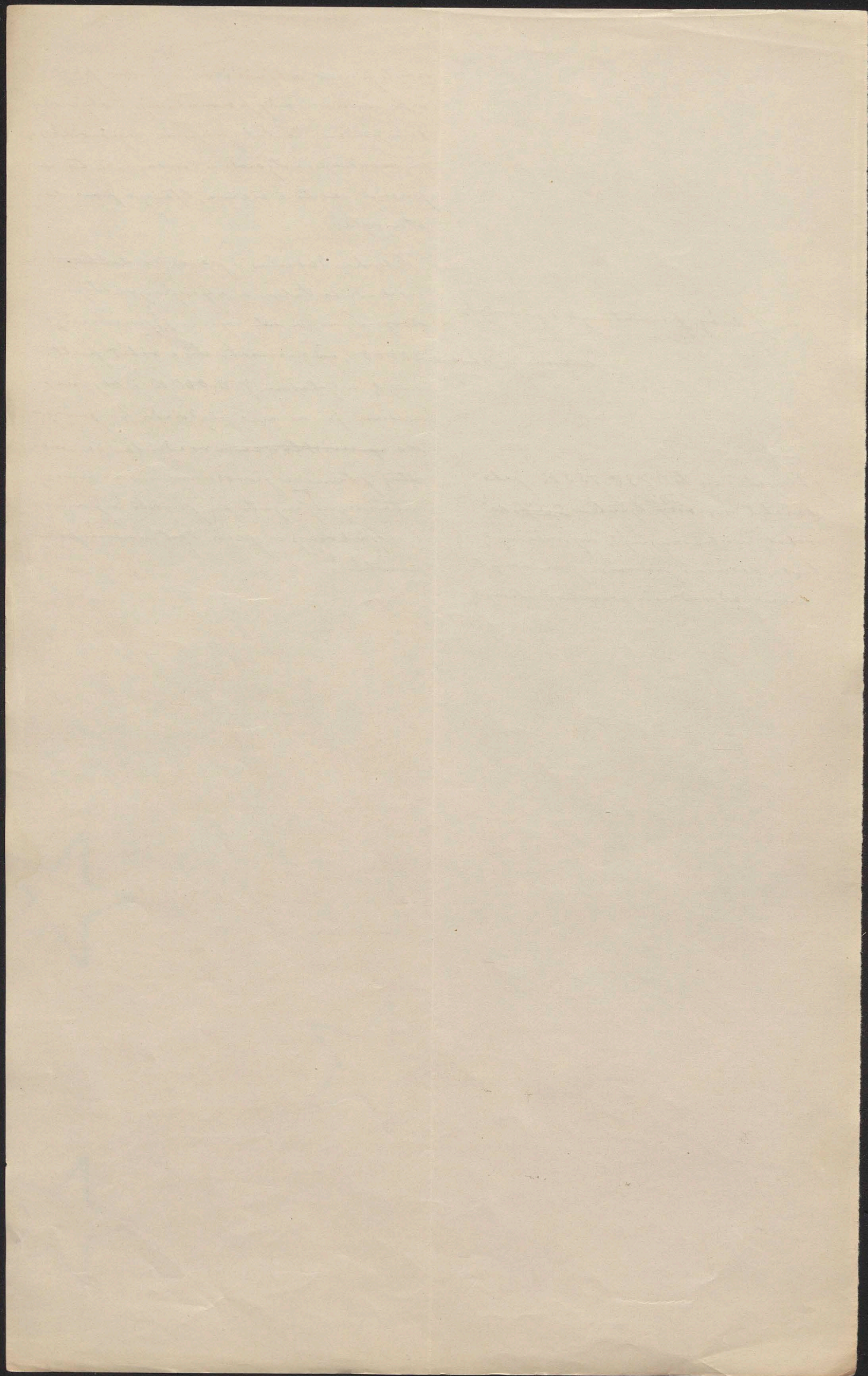

narzędziom i narzędziom objiędziatnie
 jeden pariat z poversem rady po-
 wiatowej: siołta objiędziatnie radni,
 i tal pishnie zapowiadaję się wro-
 droje, ustępowatnie urazę: to pocięci
 woty z inarua, ttożę par dentas-
 cytes.

Mylił o stoianach, nie za-
 pominatnie o siodnij wotowici.
 Inarua ni tyto, w jal tondyż cho-
 nomowoyz niyduje się ona warun-
 kal, tondyżę o wile, nie meli-
 rotny. Wiodiatnie, in narat tyż
 lityż plover tondyż ję tyto ebrai
 pwa nymike, nie stoianom.
 postawiatnie poretamci dotyduca-
 woy woycy, in abya returkawa
 wa na calu tyto onyż robitort
 i popyoyz i panno, siodnim.
 Dostawiamy goze niy roia wy
 wyant w abe inbelligony tyż
 fer wyde to ni in, abytowem.
 Lipoz, forma, pomy tyto pę po-
 nyka. Wychiatnie wition laca
 nar ten cal i wyroizyrtu go na
 hipotekę stani widom gozodaru-
 jacy na stawoy niyduka z
 wiotowem na popy. Ansimum
 pnyguli wywite 5000 koron, w
 onaximum inon gozoductwa
 na siodnie wosam 250 hektar ni
 rot i tal. [Abey, ^{ty pnyguluwa} tondyż wta-
 woi pnygta z wosamim, ttoż
 onbra deputacy z do. Wiotowem
 Cwartoychim ni wywite. Nie

✗

[2 ~~huty~~ jidnyz wotowem 25.000
 poytato niydu tyż, gdy się charkto in
 nieltory z obdrotomyz isdany z
 hipotek wy gozowoyz wiotowem ni
 woyfi wy niy choti i hwyta te we-
 wite do funduszu wy dowaroyz
 woyoyz.

[Faint, illegible handwriting in cursive script, likely bleed-through from the reverse side of the page.]

[Faint, illegible handwriting in cursive script, likely bleed-through from the reverse side of the page.]

~~metodito tu jiduh, ze na najbli-
 szem zlozaniu ch. towarzystwa gospodar-
 nego w Lwowiu chowis miodowy jgo
 stowarzyszenie nawiastnie na ceta,
 alcyz, ratunkow, i celu swego wyretnie
 chybila. Przemyslanie zromawienia ofiaro-
 tes atak, do ktorago scharatuzowania
 wytaraca nadmienic, ze na to uoszyte
 zlozanie wyproszonej kytaw jalo joci i
 pod jgo formu nie mozyte zlozic
 glawu.~~

Summa kwoty wyekhangs od minister-
 stwa na ty adyż ratunkow, wyznosta
 4.788.752 K.

Laryglutaw pastawny

Dla catoru chowu dodec naluj, ze
 dla pzewozu ~~z~~ i naciwa chowu re-
 zewist ministerstwa lobi wyzetha ord-
 nibow programie mowca swicki frad-
 tow a wady charlowe programaty wady-
~~inym mowca wady i ktorys z prou-~~
 tow na ktorys wady liliwidawano pro-
 gramaty gwesty podsklowe v rejersowj
 mowce.

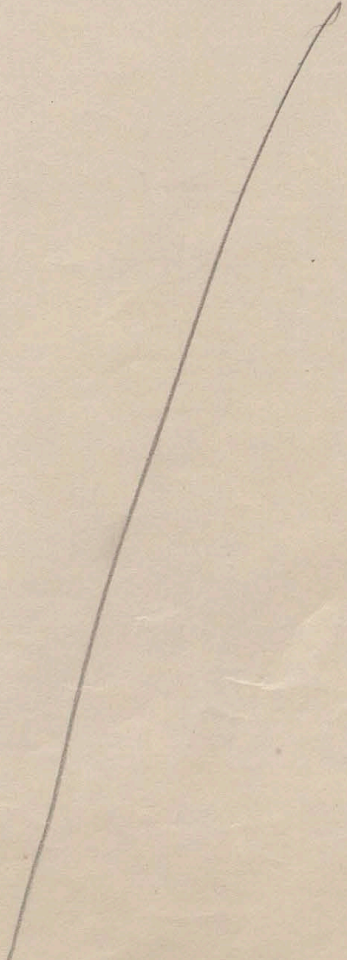

[Faint, illegible handwriting in cursive script, likely bleed-through from the reverse side of the page.]

11

[Faint, illegible handwriting in cursive script, likely bleed-through from the reverse side of the page.]

14.

Klucsko 7. 1916.

W sprawie... i ich kawa-
larycznych.

W sprawie... do tego funduszu
podjęto... w roku 1908

W sprawie... w roku 1911
w roku 1912 w kwotę 710.000 K.

W sprawie... do terenów
podlegających do terenów
podlegających do terenów

W sprawie... w roku 1908 i w następnych
roku w celu... w roku 1908
w roku 1909 w kwotę 411.788 K.
w roku 1911 kwota 200.000 K.
w roku 1912 kwota 200.000 K.
w roku 1913 kwota 250.000 K.
w roku 1914 kwota 710.000 K.

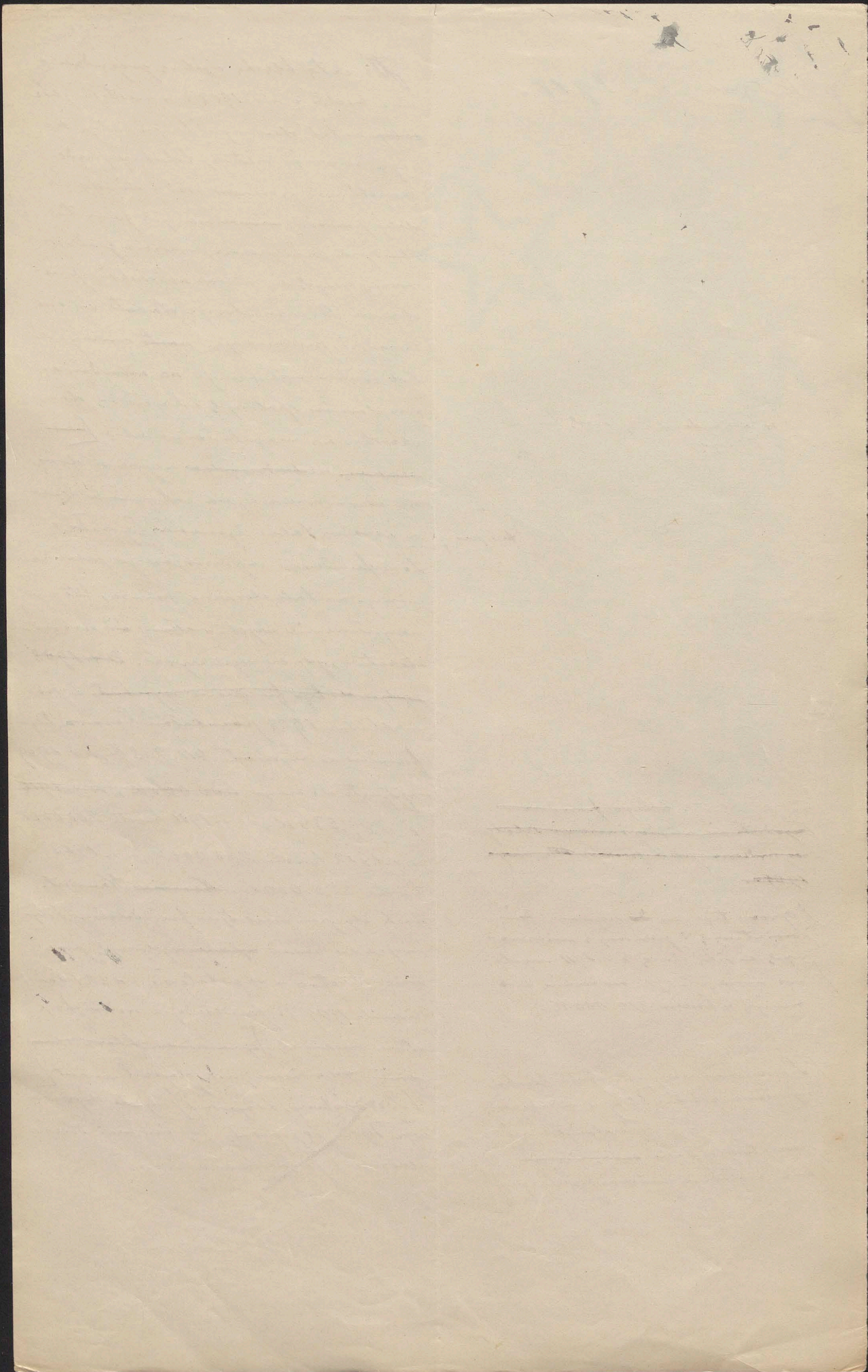

Dla ogólnego projektu
projektu ogólnego
1912.

Tym razem objęła klęska głównie powiaty podgórskie wzdłuż całego karpackiego pasma. Dla akcji ratunkowej był już z r. 1908 gotowy wrot, który należało sześciorości korygować oczywiście z doświadczeń akcji poprzedniej. Główna przesłanka polegała w tym, że za zgodą komitetu ratunkowego, serwowo groy, jakoteż abosi na sesję, postanowiono zakupić na granic kraju, ażeby spekulantom odebrać możliwość sztucznego podwyższenia ceny produktów. Trzeba jednak zakupiono znaczne ilości groyu i poczęto go sprzedawać, objawiła się pomiędzy ludnością włościańską krytyka, że taka rozprowadza produktów po emisyjnej cenie nie może być w praktyce

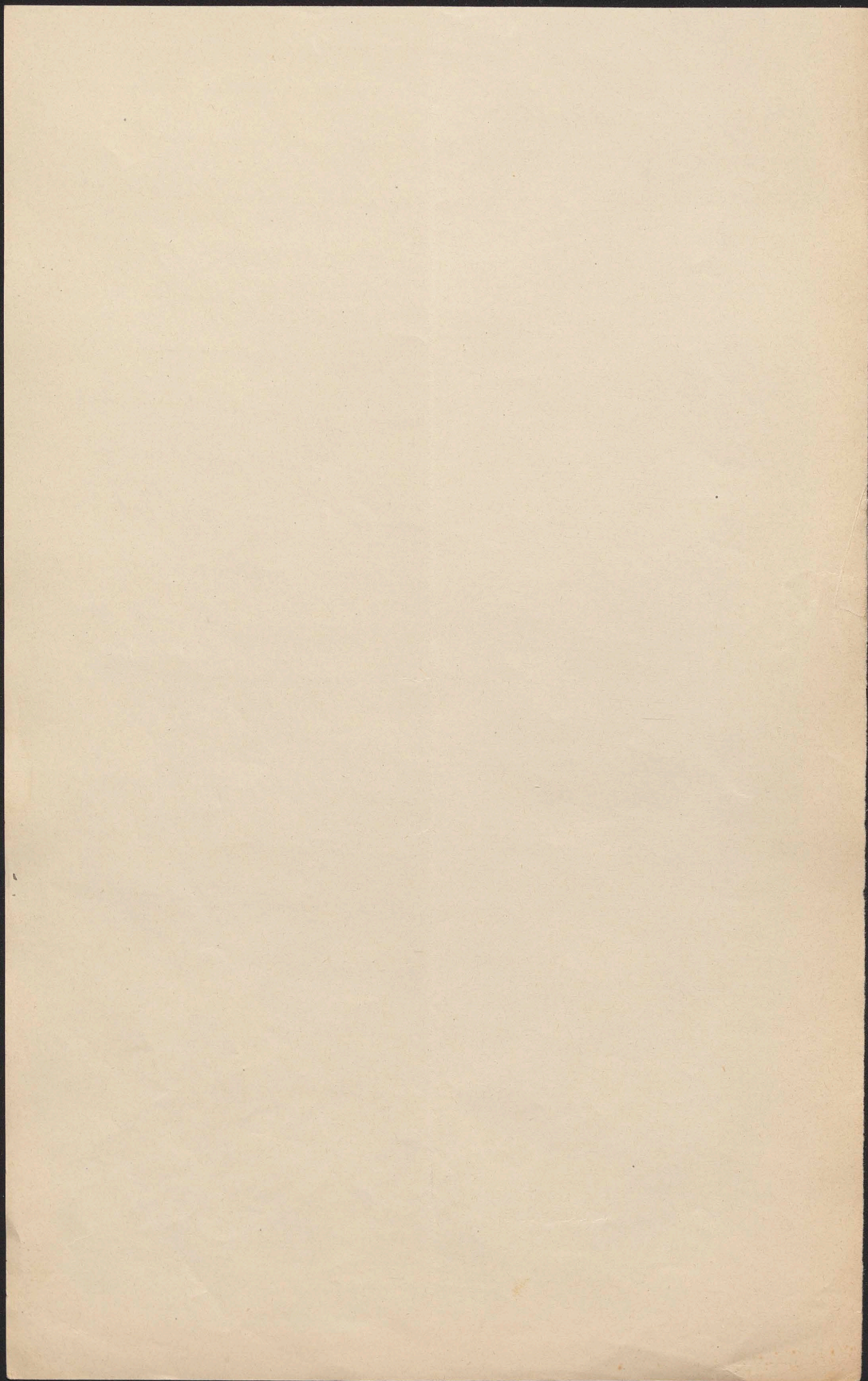

16

zupełni sprowadzić i że dlatego należy
 jej zupełnie zwrócić. Zdarzyło się, że pier-
 woz wozu gzyu / jak się potem okaza-
 ło jedyną przyczyną do powiatu myśli-
 wickiego w górnym zabunkku. Wyzka-
 no to przez precję rozprawy gzyu.
 Zdarza się na zgromadzeniach wło-
 cińskich byty bardzo podziłone, ale po-
 wie włościaninów do rady państwa,
 Włocławca w opisywanym porcie śred-
 niawskiego, wytyczyli w kole polskim
 ca tem, żeby całe akcje ratunkowe,
 ograniczyć do darów subwencji
 gminom na naprawę dróg gminnych
 drugą klasę subwencjonalną decesion;
 która polski do wsi i do udeślenia
 porządek włościanom. Kto polski
 do wsioków tych się przychylito. Ko-
 tem zdarzeniem, po naradzie z komite-
 tem ratunkowym, przyjęte nie wązkiem.
 Udeślenie drobnych porządek okazało
 się już dawno niepraktycznym, do
 sprowadzenia wsi przy pomocy jawnie
 fundacji nie przy sprowadzeniu produktów,
 a na wsiach administracyjnych przy
 masowych porządkach, przy ich rozdai-
 lanu a następnie zięganiu opadły
 zięg i odpowiedzialności którychby
 one posiadać nie mogły. Wzrost sub-
 wencji drogowych udeślenia gminom

[Faint, illegible handwriting on aged paper, possibly bleed-through from the reverse side. The text is mostly illegible due to fading and the age of the document.]

17 18 17

[Do ogólniej komisji
krajowej
w 1. 1912. Wyprawy ja do
główniej komisji
winnaj

trudno by tu było skontrolować i trudno
tu ograniczyć je do gmin i powiatów
krajowych najcięższych dotkniętych. Wobec
pomocy takiej przygotowałyby się, to
naprawdę drogą mi moim nadzieją w
sinnie, lecz dopiero po wiadomościach
zestawach. Postanowieniem dle tego
prezesa ^{do dalszego} do komitetu głównego powiatu
średnio-woskiego, dalej powiat ruskiego
Sodomorskiego i dyrektora biura patrona-
tu kaszubijskich powiatów Stef-
czyka, którzy mi pierwsze projekty
swoje w sprawie delucji akcyjnej re-
tunkowej zakomunikowali. Na powie-
stwie komitetu przysłał przedło-
żeniowy dyktando do uzupełnienia poro-
dumienia. Rozprawy były mi re-
miechano, lecz postanowiono zakupić
go więcej, ażeby w większej ilości mógł
się dostać włościanom. W powiatach
południowo-wschodnich postanowiono
sprzedawać kukurudzę, do której lud-
ności kandydaci były przygotowane i
po części także do wyżywienia wstane-
go potrzebować.

~~Wszystkim~~

Co się tyczy akcyj wiadomości
komitet przysłał i oznajmił stwierdzenie,
że w Galicji brak jest ogólnego stoje-
na ziemi i że potrzeba je w wiel-
kich ilościach zakupić i dostarczyć

[Faint, illegible handwriting on the left side of the page, possibly bleed-through from the reverse side.]

[Faint, illegible handwriting on the right side of the page, possibly bleed-through from the reverse side.]

Za wyekspedycy na ten cel od minister-
 stwa kwoty 1.350.000 K zakupione są
 pośrednictwem syndykatu rolniczego w
 Krakowie i towarzystwa gospodarczego w
 Lwowie 1356 ~~1356~~ wagonów grysów za
 2.028.000 K. celem rozprzedaży po 7 ko-
 ron za jeden cent cetrar w 58 partiatkach
 zaś 17 1/2 wagonów grysów do wstąpienia
 tam była zarobkowa po 3 K za jeden
 cent cetrar. Za pośrednictwem zaś
 rzedczy zwiędła gospodarczego Listet
 spółki handlowej zakupione 165
 wagonów kukurydzy celem gromadzenia
 po 1/2 do 1/3 ceny kupna w 13 po-
 wiatach. Wydatki za wywóz z pro-
 wozu i rozprzedaży grysów i kukurydzy
 oraz reszta ceny kupna pokrywa się
 z przychodów wyekspedycy z rozprzedaży.
 Pół dostawienie grysów i kukurydzy
 nastąpiło w dniach 10 do nastania
 wiosny, w dniach 10 i 11. w chwili
 tego wyekspedycy nie było jeszcze zam-
 knięte.

Na poprawę pracy wyekspedycy i tym
 razem 650 wagonów odpadków cel. ko-
 munalnych i innych odpadków nie było
 i koszt, 150.000 K. na pokrycie kosztów
 ich przewozu.

Co się tyczy akcyi wiosemnej, stwierdzono,
 że w Galicji brak jest ogólny etnia
 na srebro i że potrzeba je w wiel-
 kich ilościach zakupić.

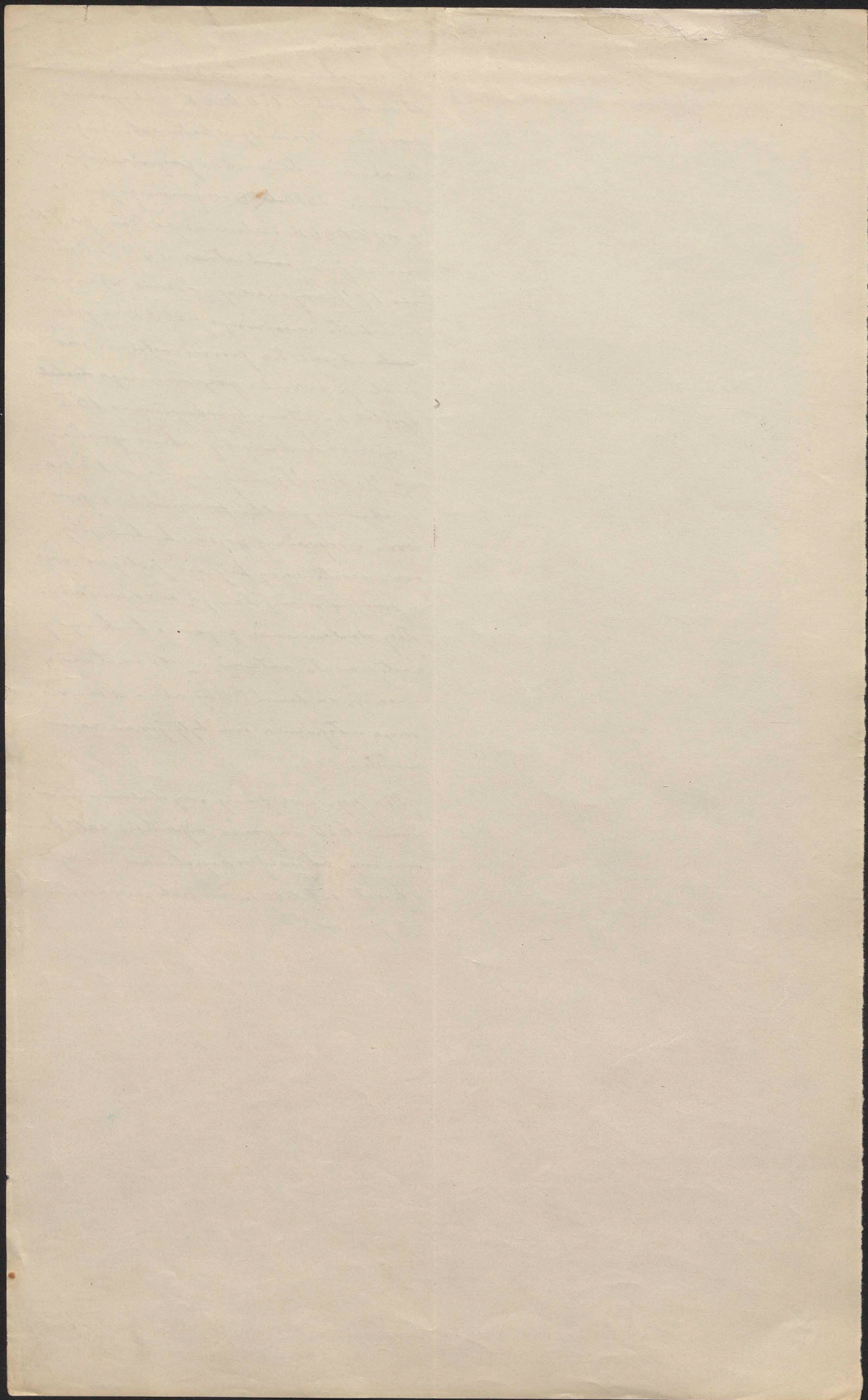

18 19.

se granice kraju i dostarczyć równo-
 małym jak i ~~wielkim~~^{niektórym} odciskom po-
 cnaek, nie ruszając, ale nie wyjątko-
 wych, który wielkie towarzystwa rol-
 nicze polskie i ruskie podjęły się
 tego zadania wobec swoich wst-
 pów, jeżeli otrzymano odpowiednią sub-
 wencyę rządową na pokrycie kosztów.
 Subwencyę tę im przyniesiono. Do-
 mierai jednak, równo z powodu błęd-
 nieurodzeń, jako też z powodu cofnię-
 cia się gotówki wyrobionego grzebnik-
 my, przyjęto projekt postać Skafuzka,
 żeby dla kas Reifeisene uzyskać,
 na poproszenie rządu, emisyę pożyczek
 bankowe, któreby były do udzielenia wroska-
 nowa na zakupno abis na swoim
 odpowiednich pożyczek na własny rachun-
 nek i odpowiedzialności. Procenta dwu-
 letnie od tej pożyczki miały być po-
 kryte z subwencyi rządowej. Równai,
 że, kas Reifeisene miała swoje obj-
 nowady tylko 4,000 gmin, a 2,000 gmin
 porożono po se niemi, objętych w
 znacznej części podobną organizacyę
 związku kredytowego polskiego i
 związku kredytowego ruskiego, przez
 i dla tych gmin obrzyłano akcyę au-
 topianą, logianą organizacyę w niżej
 rozmiarach. Rząd wniósł komitetu,

/ robimy nie mieli pieniędzy
 na zakupno tego ziemia,

[Faint, illegible handwriting, likely bleed-through from the reverse side of the page.]

[Kwota wydana od ministerstwa
 w całości jako subwencja dla celów to-
 rowarowych, a także na zakup i zpra-
 wianie ~~zabawek~~ ~~zabawek~~ ~~zabawek~~
 na pokrycie dwuletniego zadania
 od przyjęcia wyzniosła 710.000K.
 dawać sobie na celach po cenach
 nie wygórowanych wyzniosła 600.000K,
 zaś kwota udzielona przez towarzystwo
 kredytowym na pokrycie kosztów od do-
 brze przyjęła wyzniosła 710.000K.
~~Obecnie obywatel~~ ~~Obecnie obywatel~~ ~~Obecnie obywatel~~ ~~Obecnie obywatel~~ ~~Obecnie obywatel~~
 Kary Reifli-
 sowa uzyskał na ~~ten cel~~ ~~ten cel~~ ~~ten cel~~
 rozdanie przyjęł 4.000.000K
 a towarzystwo kredytowe wydało
 1.000.000K. Akcja tak od-
 stawa

poprosiłem przez mnie i przez ministra dla
 Salski Długona, akceptował; akcja
 w całości pierwszych miesięcy 1919 r.
 została przeprowadzona. ~~Przyjmuje~~ ~~Przyjmuje~~ ~~Przyjmuje~~
 pomoc solnikom, a nadto zwiększa
 w ogóle ludności innych ~~asocjacji~~
 solniarnej. ~~Przednie~~ ~~Przednie~~ ~~Przednie~~ ~~Przednie~~ ~~Przednie~~
 wstąpił, wstąpił,
 ciele, względnie drzewiowej, otrzymał;
 tak jak se poprzednim razem po-
 służył a jednego miliona koron
 kredytu przedemnie wykazano.

Polacko jeszcze kwotę sub-
 wencji drogowych. Przed jego wykazami
 subwencjami, przesłanymi z budżetem
 na budowę dróg autonomicznych, przyjęł
 nadto kwotę 400.000 jednego miliona koron
 na budowę jako subwencji na budowę
~~drog~~ ~~drog~~ ~~drog~~ ~~drog~~ ~~drog~~
~~drog~~ ~~drog~~ ~~drog~~ ~~drog~~ ~~drog~~
 600.000 wziętych być ma na budowę
 dróg, których projekty są gotowe, a
 400.000 jako subwencje na nieprze-
 mierzonych dróg ziemnych. Kwota

[Na odwołanie raty z gus-
 tów ~~zabawek~~ ~~zabawek~~ ~~zabawek~~
 tożymy i projektów zainicjować 290.000K
 jako 50% subwencji, ale decyzja
 ministerstwa w tym względzie przed
 moim wystąpieniem z urzędu mi-
 nistrów.

ty, na podstawie wniosków przedłożonych
 przez rady powiatowe oddzielnie po-
 między powiaty o porozumieniu z Wydziałem
 Tem krajowym. ~~z~~

Ogólna suma kwot wydana
 na te cele szacunkowa z minister-
 stwa wyzniosła 4.910.000K.

W sumie tej kwota się także kwota
 100.000K przeznaczona na iznową
 najuboższej ludności ~~zabawek~~ ~~zabawek~~ ~~zabawek~~
 z miast,

[Faint, illegible handwriting in cursive script, likely bleed-through from the reverse side of the page.]

[Faint, illegible handwriting in cursive script, likely bleed-through from the reverse side of the page.]

~~101~~
20

które w skutek bystrzej deprecjacji
chronomicznej wyrosła w blasku
ekonomicznym i groźbę wojny inwalidzkiej
się bez względu: i widać do rządu.
~~Wzrostu~~ w tym celu karta ta nie wy-
starczyła, ~~wzrostu~~ ja musi atenu-
ja wzmocnić: dodać jeszcze 40.000K
- fundusze na renowację dostaw.

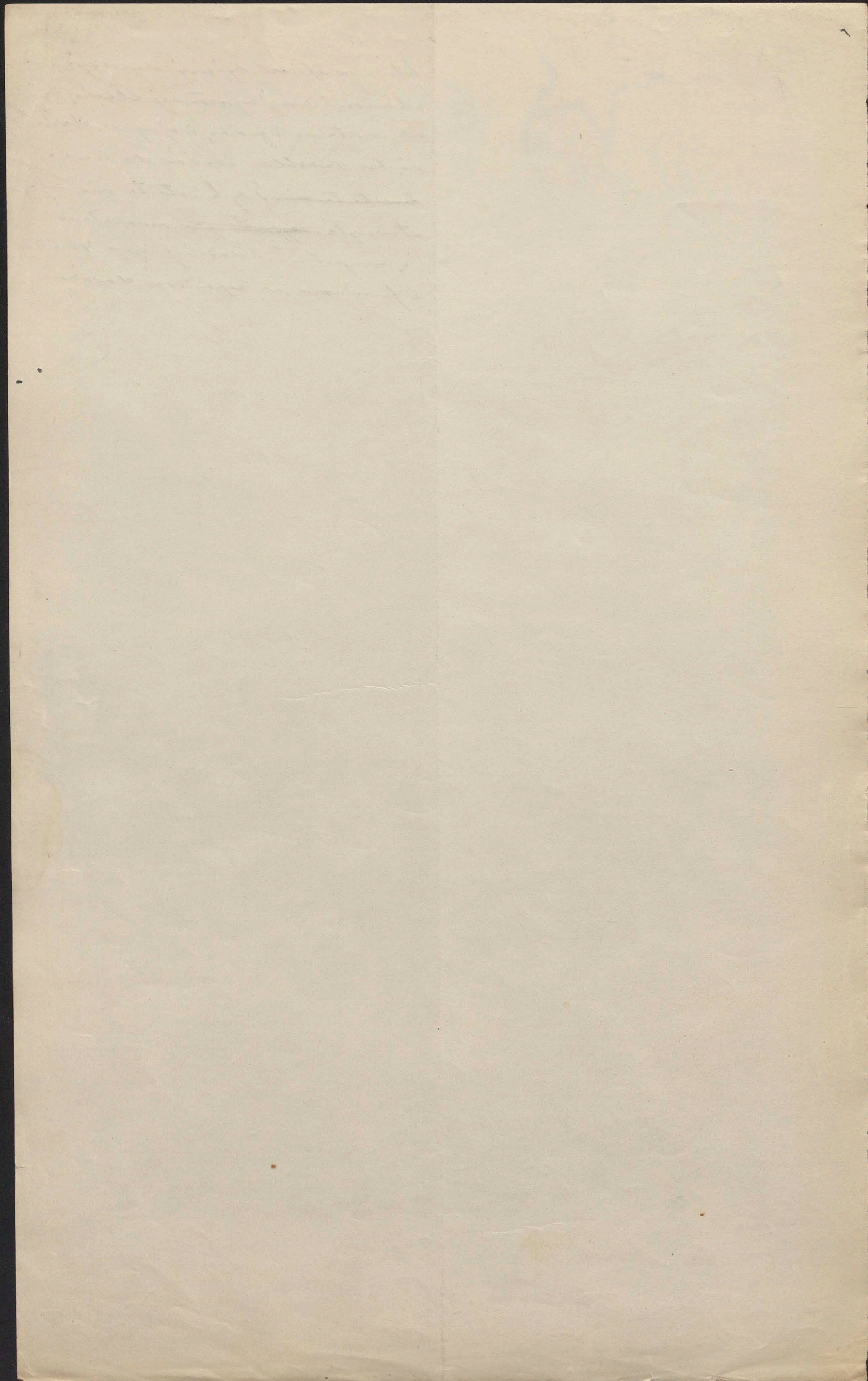

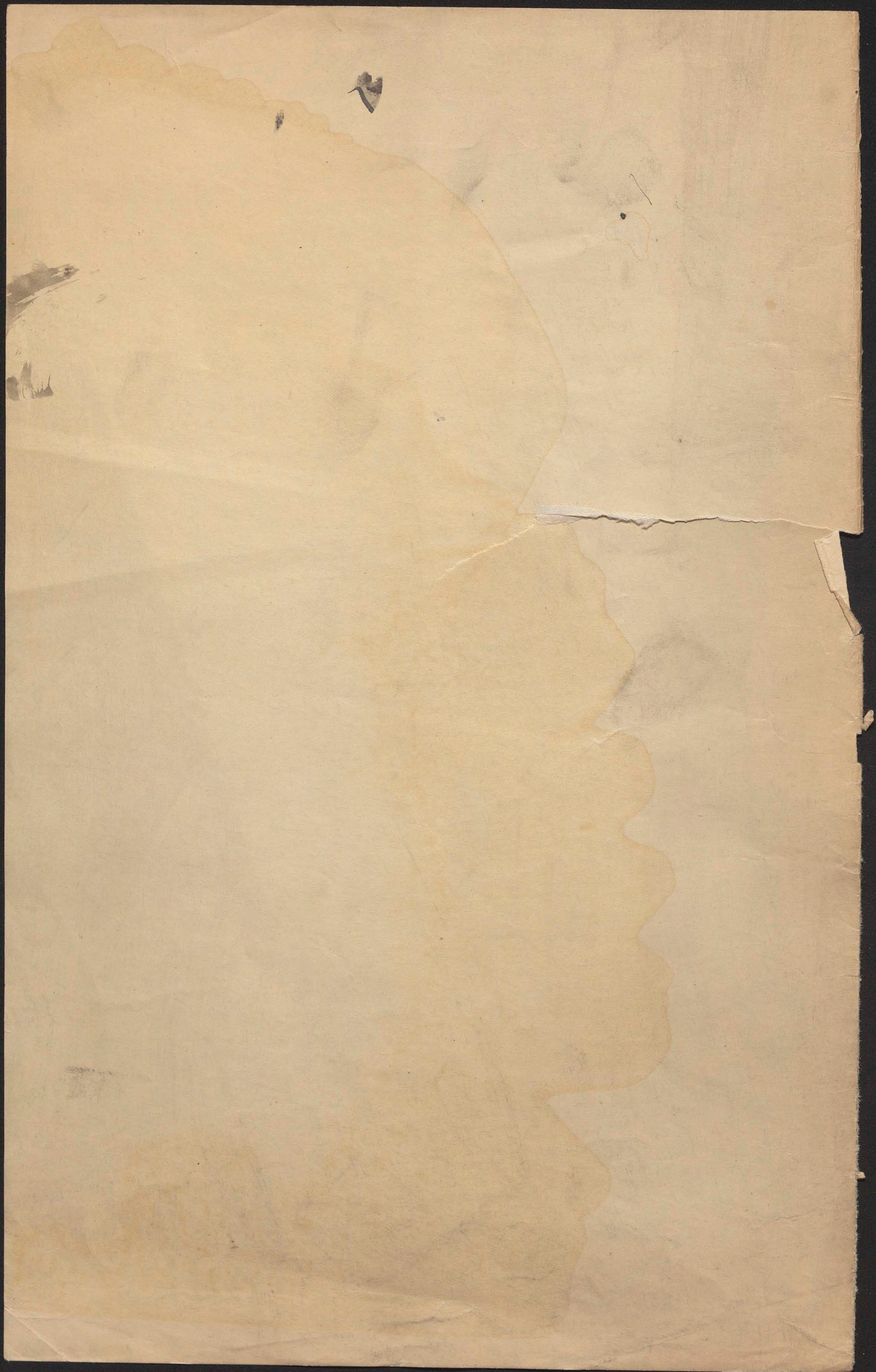

Revised V. IV.

Larva pyzomy. ~~1910~~

1910.

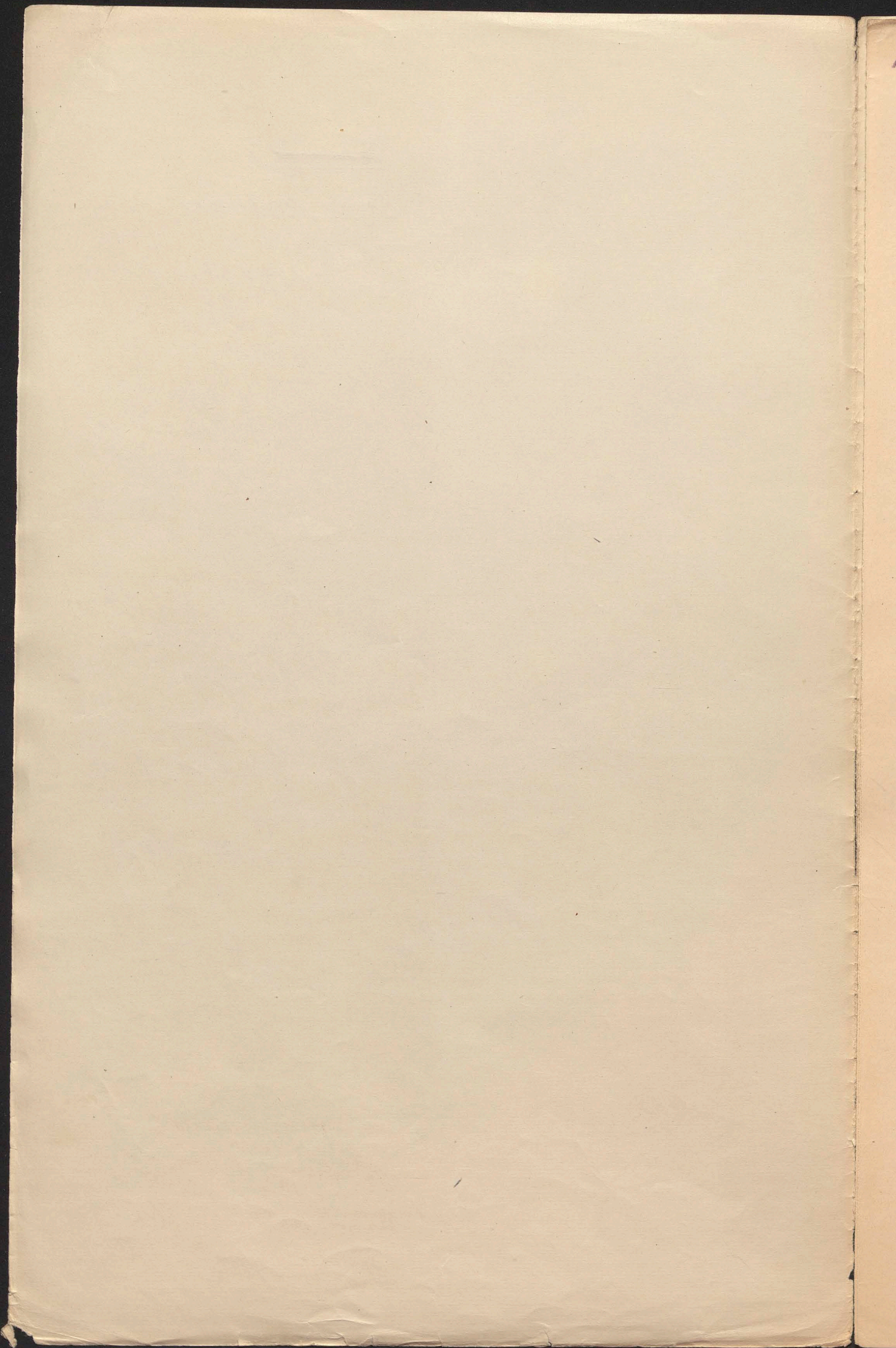

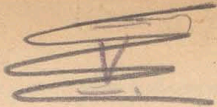

Zarząd pryzyczny.

Nawiedrzy Galicję różne zarząd
zwierząt domowych temniej ich obrot
i wywóz i wyprzedzi chodowcom mi-
lionowe ukody. Do walki z temi zarząd
wystąpiło państwo w r. 1880 przez wyde-
nie ustaw o tępieniu chorób zaraźli-
wych zwierzęcych, zorganizowaniu regu-
lnej służby weterynaryjnej, a zarząd za-
łożenie szkoły weterynaryjnej we Lwowie,
prezysionij pójniz w Akademii, która
za do służby rządowej i autonomisimij
dostarcza ukwalifikowanych kandy-
datów. Walka była skuteczną, gdyż wy-
tępieno doucietnie krizzosum, zarząd
pójniz było rogatego, ospe i swierob
w owiec, i zarząd stadniz, imu res
choroby ograniczono, zwobaczono pójniz
swini, zarząd do roku 1885 w Galicji
mierzono, a zagrzejesz upętnym
upadkiem chodowli nierogacizny.
W skutek tego krzeje i państwo, które
dotychczas temnowoły import zwierząt
w Galicji, uchylizy lub ztagodizy ogra-
niczenia cizizki ograniczenia im-
portu zwierząt, a Galicji a chodowla
naszysz była i nierogacizny wy-
skaza szeroko podstawę.

L weterynaryjnej

L w Galicji

Wielkie szkody wyrzadzisz tej
hodowli zarząd pszysze i razi, imu

[Faint, illegible handwriting in cursive script, likely bleed-through from the reverse side of the page.]

[Large blank area on the right side of the page, possibly containing very faint or no text.]

pospolicie przymierze. W roku 1910 wy-
buchła ona na nowo wprowadzone
początek Bukowiny i Rumunii, a prze-
powiat tarnobrzeński i królestwa i
rozszerzyła się na całe górnictwo w Ga-
licji i ~~w całej Austrii~~.

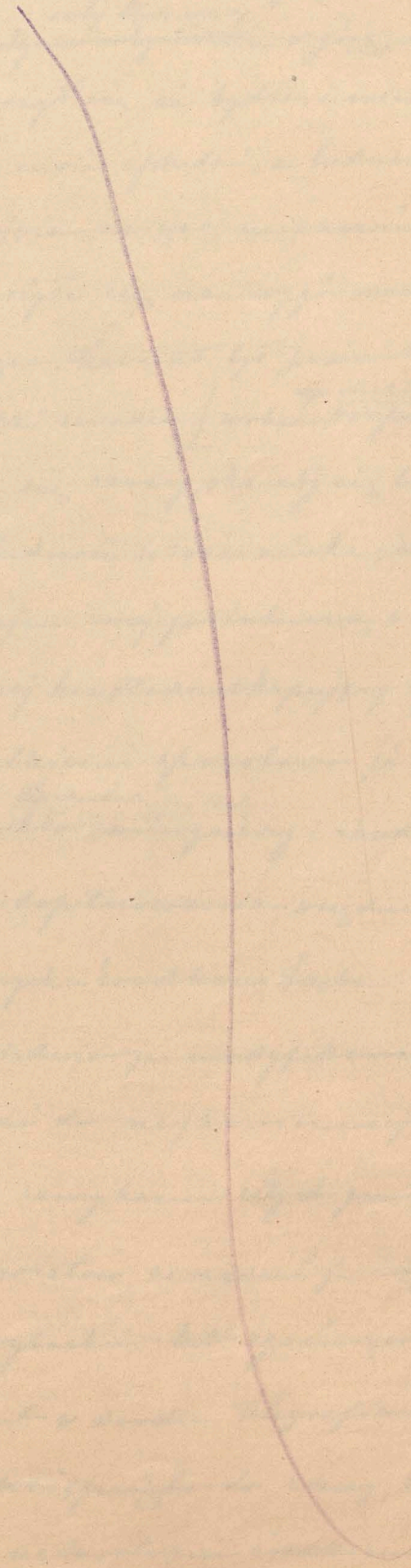

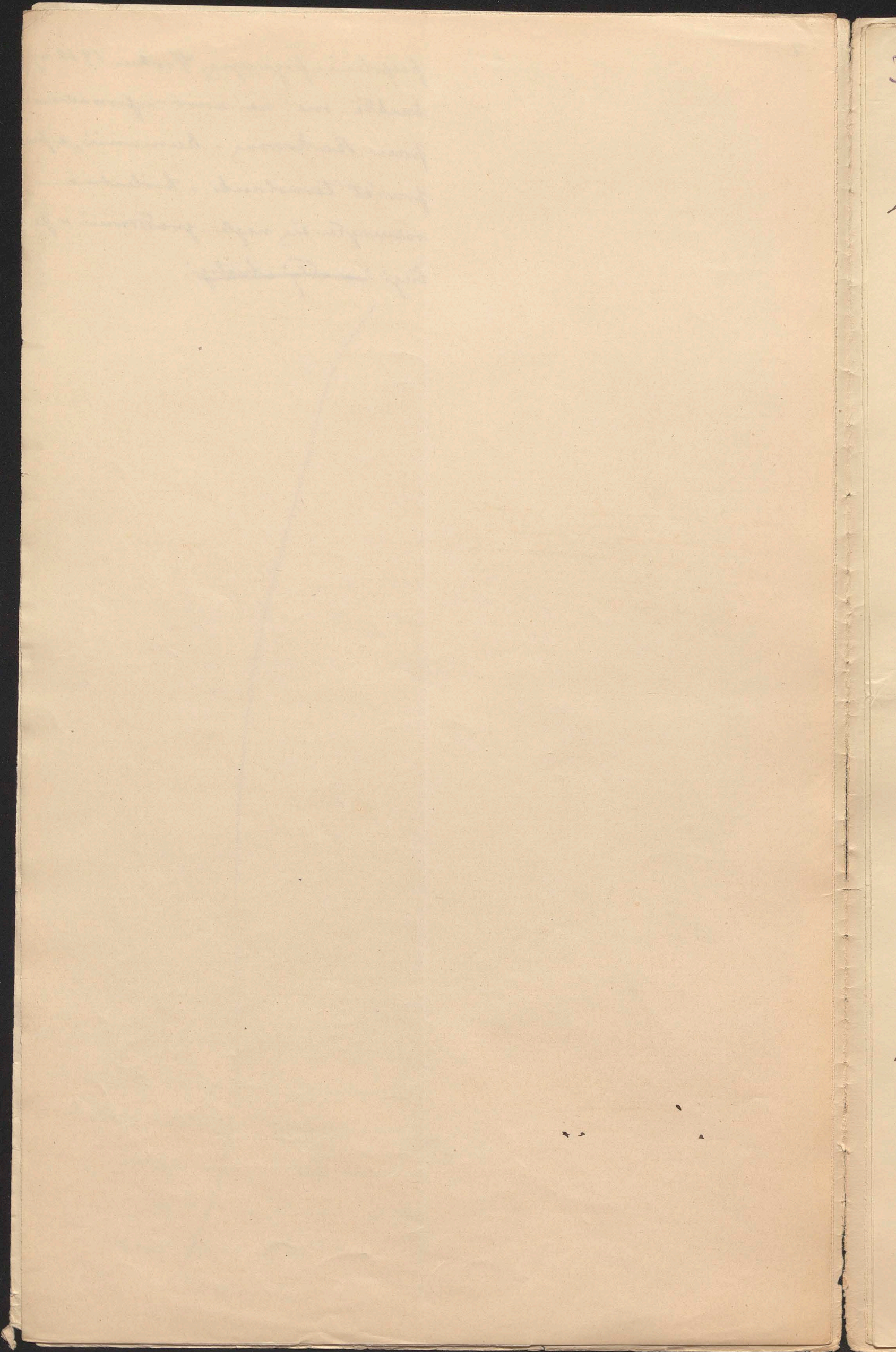

J.

~~Handlowi cięta ię, przy nadyżki
była a w obec ograniczenia obrotu~~

Przekazane na samych krajach,
niepewnie niżej wziętych raportów
myśl, desinfekcyjny raport, wstrzymanie
targów, które w poprzednich latach nie
zostadły, w roku 1911

2 przetrzymajcie ja i diwnie 1911 r.
było w Salsji w roku, to raportów
myśl 81 punktów, 2486 gmin, 581759
raport i 370 punktów.

i w całej Austrii. Dosta się ona wówczas
podwójnie odami, ponieważ w skutkach blz-
ski dekuracji, ^{na miarę sadzic} brakto pokornu dla by-
dła ~~by~~ ^{by} było w obec zamkniętej granicy
i tamowemu w skutkach rzeczy niewy-
trawno obrotu, cęz było i niezna-
^{szty tyż mięz} ~~szty tyż mięz~~ w góz, chodowa
skerizt ię, że było i niezgarnięz
nie moie ofudai, a ludności kowa-
mujze mięz, nielowicie w mięz,
skerizt ię na wyjorowana cęz
mięz. ^{accip.} Kement był powołany. ^{kwyt} Kwyt
środku ^{op wielko} ~~środku~~ w obec ^{porpowiedzeni} porpowiedzeni
nie ięz rzeczy, okradz ięz bez skutku,
to ludności wtois cęz, nie rozu-
miejze mojego interesu, a jęz
wizyj kendlere skupujze było
wielkimi sporobami je obekodili.
^{do latarni kiny} ~~do latarni kiny~~ ^{do latarni kiny} ~~do latarni kiny~~
Brakto ^{do latarni kiny} ~~do latarni kiny~~ i ięz
dla dopilnowania wędni ^{do latarni kiny} ~~do latarni kiny~~
drorych ^{do latarni kiny} ~~do latarni kiny~~ ^{do latarni kiny} ~~do latarni kiny~~
powsiednio je modyfikowai, ogra-
nienai do najkoniuniejze ^{do latarni kiny} ~~do latarni kiny~~
tręby samych cęz gmin, okoli-
i powiatów, ^{do latarni kiny} ~~do latarni kiny~~ ^{do latarni kiny} ~~do latarni kiny~~
z wybuchu lub ^{do latarni kiny} ~~do latarni kiny~~ ^{do latarni kiny} ~~do latarni kiny~~
nawet w drodze ^{do latarni kiny} ~~do latarni kiny~~ ^{do latarni kiny} ~~do latarni kiny~~
Tak docięz do riny, która
jest naturalnym ^{do latarni kiny} ~~do latarni kiny~~ ^{do latarni kiny} ~~do latarni kiny~~

[Faint, illegible handwriting, likely bleed-through from the reverse side of the page.]

[Faint, illegible handwriting at the top of the page.]

[Faint, illegible handwriting in the middle section of the page.]

[Faint, illegible handwriting at the bottom of the page.]

serwerii, to bydro nie styke ziz u robz
ne w spólnem postroisku, leu posta-
taje irolowenem w regradnie. Terora,
bzd i w skutek tego naturalnego cam-
kudzie, bzd i w skutek tego, i ziz
jui porzili sa, reuzte ziz stopniowo
runicijaci. ~~Przewoz, w z puzetkiem~~
roku 1911, porzadate jui tyko.....
normuozek po krajach, jej oguzik.

Telebzo ja wylepici przed wioruz,
i dlatego polci ten restorowenii
tem najrurorowuzek srodkow. Od-
wisito to rapenij skutel, [terora
ruikta w Galiji, ku wielkianu
ojolwennu redowoleniu, to druzo
jennu utrzymywa sa dzie w krajach
sechodnich Austrojjackich. Skutek
nenu weteryneryjne i jej suf. Po-
nicki, potozili w tem niennu
reiluz, swobacnu, i w skutek sto-
rowenie srodkow bezpizek uruz,
neraceni byli ni jednokrotuie
w stronu rederuty w stronu lud-
nosci wrocienskiej, oren jej
postoi.

Domazeno ziz terora jizig
jakiegoz odukadowanuu le bydo,
ktore padto w skutek serary, cho-
ciei to nie bydo przewidriem wuste.

↳ d. 30 marca 1912 bylo jui tylo 15 gramin
zajmowianym.

↳ i obad ziz utrzymuje.

wie. Ze względu na układy wzros-
 drom włościanom, kogo polskimi
 w Wiedniu rządania te poparło.
 Polecił im sporządzić dokładny
 wykaz wygłębionych łąk podryso-
 wanych i ich przybliżony ^{owoc}
~~wartości~~ i ministerstwo na tej
 podstawie, mi tytułem odzako-
 dowania, bez tytułem zapomogi,
 udzieliło Krowce 200,000, które,
 na podstawie owych wykazów,
 pomiędzy posiadaczów roz-
 dzielony zostało. ^{acap.} Posiadaczom
 krowce rezerwowano było, na
 których specjalnie skupiali się
 włościanie i ich szeregi per-
 lamentarni. Rezerwy ^{też} także ustano-
 wiono ^{co byli} w powiatach ~~zajmujących~~
~~na jeden na kilka gmin w powiaty.~~
 Była w tym wielka niedogodność,
 bo włościanie chodzący chętnie
 sprzedali swoje bydło, ~~ponieważ~~
~~je sprzedali do innej gminy, do~~
~~innej gminy rezerwowanej w powi-~~
~~atce, którą je oglądali i wybierali~~

W r. 1880 na podstawie ustawy
 o tymczasowym brzojszemu sądowi
 powiatowym
 z gminami w powiaty, przysiężni-
 cy, dla zapobieżenia przemyślnemu
 wiośni w powiaty. W tym celu prawa
 ich mieli dokładny kataster było,
 & celem jest i w razie wymoru wy-
 stawień paszporty. Rezerwa opła-
 cać nad a obry krowce z nich obje-
 mować kilka lub kilkanaście gmin.
 Co ile nie wie paszport w czasie
 pobytu rezerwa w gminie (rezerwa
 chętnie na miasto wygłębionych gmin
 swoje drogę objazdu), musiał uda-
 wać się po paszport

[Faint, illegible handwritten text, likely bleed-through from the reverse side of the page.]

[Faint, illegible handwritten text, likely bleed-through from the reverse side of the page.]

Wierze kille les kildanaiia hito-
 metowi z kactla, ofpida wydana, poru-
 niy drowego ofpida wa byta a gdy eis
 profito, in rentiras byl na ofpida, munit
 wcaia ku wcaia na jego pawrit.

Ludnowi edryta eis gorde na te usiri-
 liwici'a

Agendy rewizora

maje namwde
~~na~~ tego, ze jni a 1908
 rozporzadz na onat, a kaly
 proba wydata serubed pro-
 myslny,

Ludymatem rewizora iszlo na
 samej granicy,

~~prezant~~ ^{zastawca} Porbowi ~~obowiazanie~~ domo-
 geli idy ~~ta~~ od dawna, a byly niektorych owi-
 rozow okrogowych restepie' ofpida
 ni bydo ustanowionymi w kaidy jni-
 mie. Domagali sig takiego rozgdenia
 od jednago sam. Kuzialemszgo temu
 ofpaci, bo ofpida munit byi usi-
 wickim dejsz ^{na} pewne rokajmiz
 sumiennoii i inteligenczi w wy-
 konaniu przepisow, munit byi pi-
 inienym i treba bydo nauczi
 go jego instrukczi. Nie wzgluc i
 nie od sam. moine bydo takiego
 wtoriche znalci i nauczi. Zado-
 dila nadto obawa, i ^{od Dawie} ~~od dawna~~
 instrukczi a rze munit pewne
 i munit dejsz sig kontrolowci
 ahybi sig istotnego celu. Dlatygo
 zgodistem sig na przeprowadzeniu
^{jednok}
 rezy (tylko stopniowo i z pewnym
 ograniczeniem, mienowicie tylko
 tam, gdzie nie ma suchy granicy
 wstawijszej podgryzictwo bydo
~~rozporzadz~~ z Prozi. Innowijysza
 neffierow pas ja ~~Widymajsz~~
 munit bydo sam. Wadruj gre-
 nicy, ktora tworzy Wierze, porbitem
 na okrogi rewizora a ~~z~~ ^z krajem ~~porbitem~~

Handwritten text on the left page, oriented upside down. The text is written in a cursive script and is largely illegible due to fading and the angle of the page. It appears to be a list or a series of notes.

Handwritten text at the top of the right page, oriented upside down. It is written in a cursive script and is mostly illegible.

Handwritten text in the middle of the right page, oriented upside down. It is written in a cursive script and is mostly illegible.

Handwritten text in the lower middle of the right page, oriented upside down. It is written in a cursive script and is mostly illegible.

Handwritten text at the bottom of the right page, oriented upside down. It is written in a cursive script and is mostly illegible.

7.
 [funkcją przyjmującemu funkcję
 rewizora.]

i ustanowieniem w każdej dywizji
 osobnego sądu białej. Gdy ten
 środek się przyjęt i nie wykasat
 njeunych skutków, uczynieniem
 to samo z reorganizacji wódni
 samy Wielki. Na wschodniej, wódni
 suchej granicy, musiały powstać
 reorganizacji okręgow.

1. *Antennaria dioica* - *Antennaria dioica*
2. *Antennaria dioica* - *Antennaria dioica*
3. *Antennaria dioica* - *Antennaria dioica*
4. *Antennaria dioica* - *Antennaria dioica*
5. *Antennaria dioica* - *Antennaria dioica*
6. *Antennaria dioica* - *Antennaria dioica*
7. *Antennaria dioica* - *Antennaria dioica*
8. *Antennaria dioica* - *Antennaria dioica*
9. *Antennaria dioica* - *Antennaria dioica*
10. *Antennaria dioica* - *Antennaria dioica*

Antennaria dioica

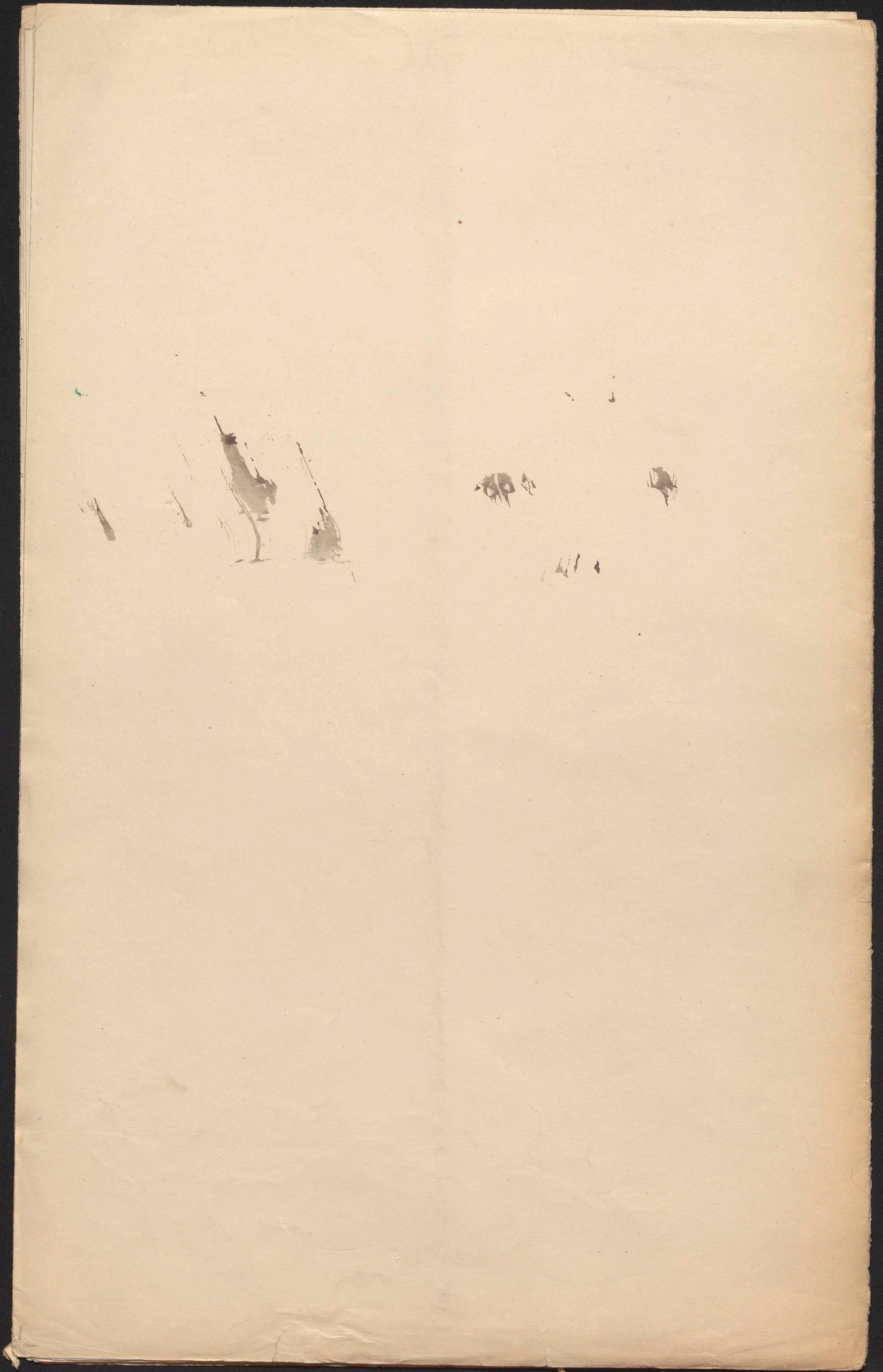

Y.

James A. [unclear]

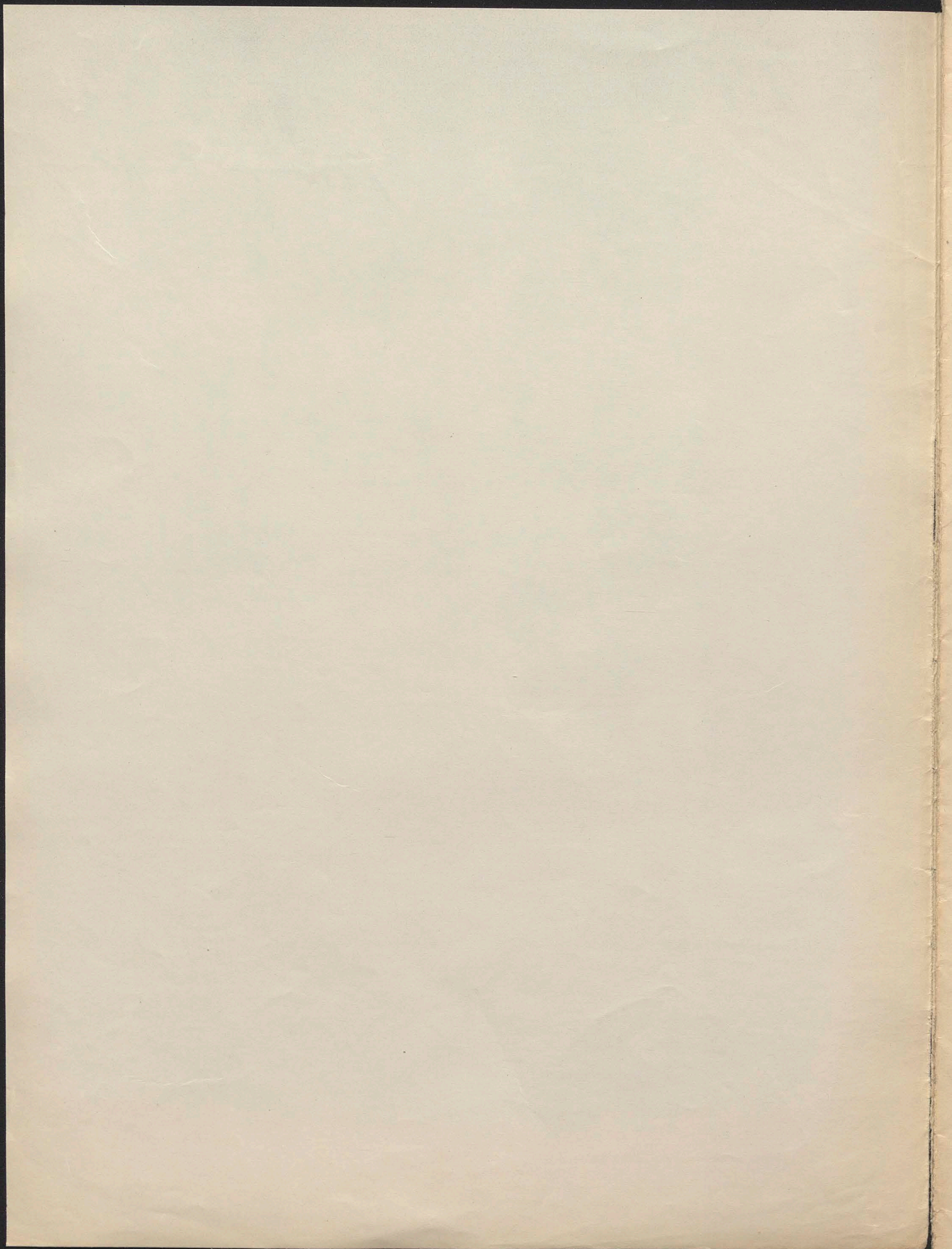

Quintus VI V.

L Memorandum

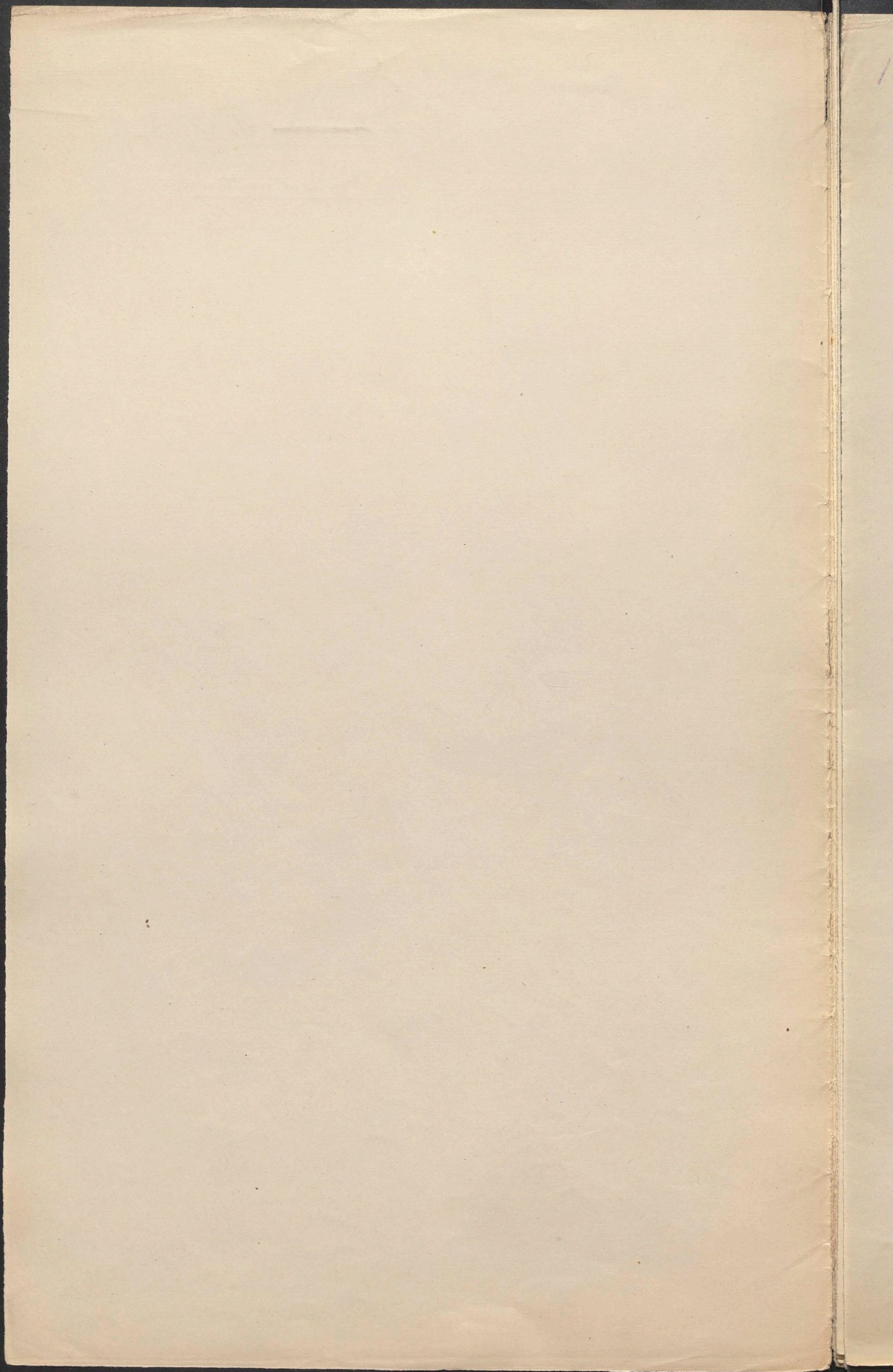

VI

Przemysł naftowy

Abj. w r. 1908.

Ropa naftowa stała się od kilku dziesiątek lat wielkim źródłem bogactwa kraju. Bogactwo to nie było nigdy należycie wykorzystane dla braku (na większą skalę) organizacji, obejmującej tak produkcję ropy, jak też jej destylację, jak również jej sprzedaż. Kapitały wkładane głównie w produkcję naftową, były roztrącane, w której niektórzy uwielili bogactwo, ale większość braci swoje kapitałiki i oszczędności, traciła koniunkturą handlową, traciła spekulacyjną giełdową, której przedmiotem stała się ropa, odbijała się na przemysle naftowym i na jego przedsiębiorstwach.

Trzydzieści lat, moim największym, wybuchem w tym przemysle w skutek tego, że w świecie wojennych wyborów w Tustanowicach zaczęły wybuchać niespodziewane ilości ropy. Nie było pola do jej zbytu, magazynów przeznaczono ją w niewielu

w r. 1907

[Faint, illegible handwriting, likely bleed-through from the reverse side of the page.]

2.
L
m
m
m
j

A
A

[projemou' is na calym karain
 kopalinowym Borytaria, Tunka-
 noris Kubin i propilow sterytu
 na 81. 302 hektar a w czerwcu 1908 r.
 wobrozo mijeca bylo we wyzysku
 jui tylla na 4971 hektar.]

[d. 19 Czerwca 1908.

~~[Kierownik bud. i projekcji 100000
 stow wybudowano tej st. a.
 Do budowy takiego zbiornika przy-
 staj. temu tu bierze tocznie od a na lu-
 dows uteren, daley, w Lendzinie 1908
 wydzialem budy. i inzynierstwa bedz. 2
 200.000 Karan. W czerwcu 1909 obda-
 ne jui tylla do wyzysku.]~~

gotowych rezerwach, Pale te mi ster-
 ugi. [Rope ^{wytworzone} wylowei iiz do fotokopii
 a gdy woda mabrata, niuzyci nadbrenia
 laki. Towarzystwa posiadajee rezerwo-
 ry robily iowietny interes i podwiziacy
 oplata skiadowg tak daleca, iz produ-
 cent ropy, jezeli jej drago nie mozt wy-
 wiaz i sprzedac, traci jej wartosc.
 lena ropy spadla poniej jednyci ko-
 rowy za cetera metroguny, kiedyz
 niezdy wynosila ^{do} koron dziesiziac.

W takiej chwili [pojedechem
 do Tustanowie w tym celu, aieby z-
 piewiedzy prowa ktone wielem na
 retunek w razie klych elementar-
 nych wybudowai wielki zbiornik
 ropy i ukrowni produkt od emerna-
 waria etz, a mekz Tyminieriez i
 jej brzegi od selewu rope. [Przywazy
~~do Tustanowie w czerwcu 1908, na mijecu~~
~~na mijecu~~ [Kierownik] grupy produ-
 centow ropy skousternowenzg klyka,
 a obsary teren pod budowg zbiornika
 i obawy teren pod budowg zbiornika
 w kciu nadozym
 nika i kciu nadozym, zapowiedzi-
 Tan rebranzym tem wiecuorem, pod
^{producentom,}
 gotem wiebem, ia rebranz iiz i ceta
 energii do reardrenia koryz nefto-
 mej, pod warunkiem wuakie, iz
 oni samy w tem mi dopomozgi

3.

Ld.

~~Książka ^{o cap.}~~
 Sędy jeden chiński
 nie wyjechał, przystąpił do budowy
 interesu, dający kontum 200.000 K wy-
 chany od ministerstwa. Budowano
 poprzemiennie tak, że w lutym 1909 wy-
 bli już obywateli oddano już do użytku.
~~Książka o auzent wietna i auzimawki re-
 jst in opacalowaniamu projektów uwa-
 dzeń do chodzenia wpyj petycji należą-
 i popobliem ^{Los}
 iuzimawki. i. i. i.~~

Ld.

do Drohobyla i

Dnia 9 lipca 1908 pro-
 mowy ministerstwa kolei
 i żelaznych a wzięciem pro-
 ducentów ropy

i in organizacji. Wkrótce powzięto
 się też towarystwo producentów ropy,
 którego celem było do-
 ukonstytuowanie się i do rozwoju
 stowarzyszenia się doposażenie i zjednanie
 jego sprawno nadzisione u mini-
 sterstwa gospodarki, nie przekraczając
 bowiem mojej kompetencji.

Najważniejszym zadaniem
 było aby wszelki odbyt na nadmiar pro-
 dukcji ropy. Podjęto myśl, aby
 przy opalaniu lokomotyw zastąpić
 węgiel ropy. Ropa smarszowa mu-
 siela być w tym celu w części przynaj-
 mniej przedestylowana, aby z niej
 wydobyć produkty koczownicze, a także
 repelne t.j. benzynę i lekką naftę,
 ale na te produkty zbyt byłoby
 wyjechać do Galicji minister kole-
 jowych, Deschetta, i wspólnie
 z nim udzielić się do Instytu-
 nowie, gdzie, po obejrzeniu kopal-
 ni i rafinerji, odbyła się konferen-
 cja z reprezentantami węgierskich pro-
 ducentów. Wynikiem do skutku ukie-
 mowa którego rząd od węgierskich na-
 kupił ^{1.065.000 ton} ~~rozważa~~ ropy
 od benzyny ~~rozważa~~
 po cenie 2,25 K za cetrus metryczny.
 Wzrost po cenie nieproporcjonalnie
 wyższej niż cena targowa, przez co

[Faint, illegible handwriting, likely bleed-through from the reverse side of the page.]

[Faint, illegible handwriting, likely bleed-through from the reverse side of the page.]

4

Wielka ta ilość ropy musiała być dostarczona kolei w ciągu lat pięciu, a to od 1^{go} listopada 1909, do końca r. 1911, po cenie 28 zł. 40 k. za tonnę, a w latach 1912 do 1914, po cenie według pierwotnych zasad ustanowić się mającej. Potrzeba było jednak dla ropy już wyprodukowanej, która dopiero w dalszych latach swiętko- wane być mogła, urządzeń wielkich zbiorniki i rurociągi do nich z jednej strony od kopalni, a z drugiej strony do odbieralni, które miała powstać na stacji kolejowej w Drohobyczu. Zbiorniki, czyli rezerwoary, o pojemności ~~200~~ 300,000 ton, zobowiązał się wybudować Zwiazek, otrzymany od rządu zaliczka na ropę w kwocie 1,500,000 zł., odbieralni, zaś, zobowiązał się wybudować rząd i oddać je Zwiazkowi w dzierżawę.

Umowa ta była wielkiem dla produkcji naftowej dobrodziej- stwem. Niedługo ropy wykażo zbyt, to po cenie wyimij niż targowa, cena ropy zaczęła się wogóle podnosić i produkcja opłacać. Zwiazek produ- centów stał się instytucją istotną, na ropę dostarczoną sobie przez swoich członków, a przeznaczoną dla kolei,

W lesie nadanym a Tutamowicach

1875

wykines w bankach selski i produ-
centom je wypłacać.

Alja 20. 1909.

Charato się jednak wkrótce, że
te środki dla reorganizacji przemysłu
w przemyśle naftowym nie wystar-
czyją. Pomiedzy producentami i refine-
rami rozpoczęły się starcia, a wielki
zwizek amerykański „Standard Oil
Company” z przemysłem naftowym ga-
licyjskim stanął do walki. Rozpoczęły
się układy, targi i walki, które mi tu
niejako kręciły. Zwizek nasz produ-
centów ropy chwiał się: nie mógł
inną sprostać. Potrzeba było nowej:
energicznej skłuzki rządu, której dawa-
ł się ref. skłuzki w ministerstwie
robot publicznych, Roman, a które,
z celem zrozumienia celu, po-
part ówczesny minister skarbu
Biliński.

Dnia 25^o czerwca 1909 r.
wniósł rząd do Rady Państwa pro-
jekt ustawy o środkach regulujących
przemysł olejów mineralnych, gdy
się dyskusja nad projektem tym
się przeciągała, a sprawa nie wa-
piłaś swoboki, rząd do przeprowa-
dzenia zasad tego projektu przystąpił.

Charato się go opamiętać.

piś drożę rozporządzenia.

Umienięjsi kontrakt pierwotny zawarty w r. 1905 ze swięckim producentów, przed ~~zakończoną~~ wybudowaniem ~~zakończoną~~ sobowierat się zakupić od swięcku producentów cemiast 1, 065, 000 ton ropy już odbierzaną, 1, 500, 000 ^{ton} ropy surowej i części się remenu jej odbierzaną i sprzedając rafinację także polegającą na oddzieleniu produktów niepotrzebnych do oparu lokomotyw t. j. benzyny i lekkiej ropy i ich sprzedaż. W tym celu przyjęto między innymi do budowy odbierzaną (nawazną) teraz fabrykę olejów mineralnych, lecz także do budowy ³⁶ (wielkich zbiorników ziemnych i rurociągów, ażeby cała ta przedsiębiorstwo prowadzić we własnej administracji. Fabryka miała być ułożoną wyznaczone wprost, ze wszystkich uwzględnieniem potrzebami do odrywania wody z odpadków przed upuszczeniem jej do rzeki, a budowę fabryki tegoż się miała ułożyć budowę wielkiej łapawki na rzecz Syniowicy

6
~~1909~~
 [nowy kontrakt] r. d.
 1909+.

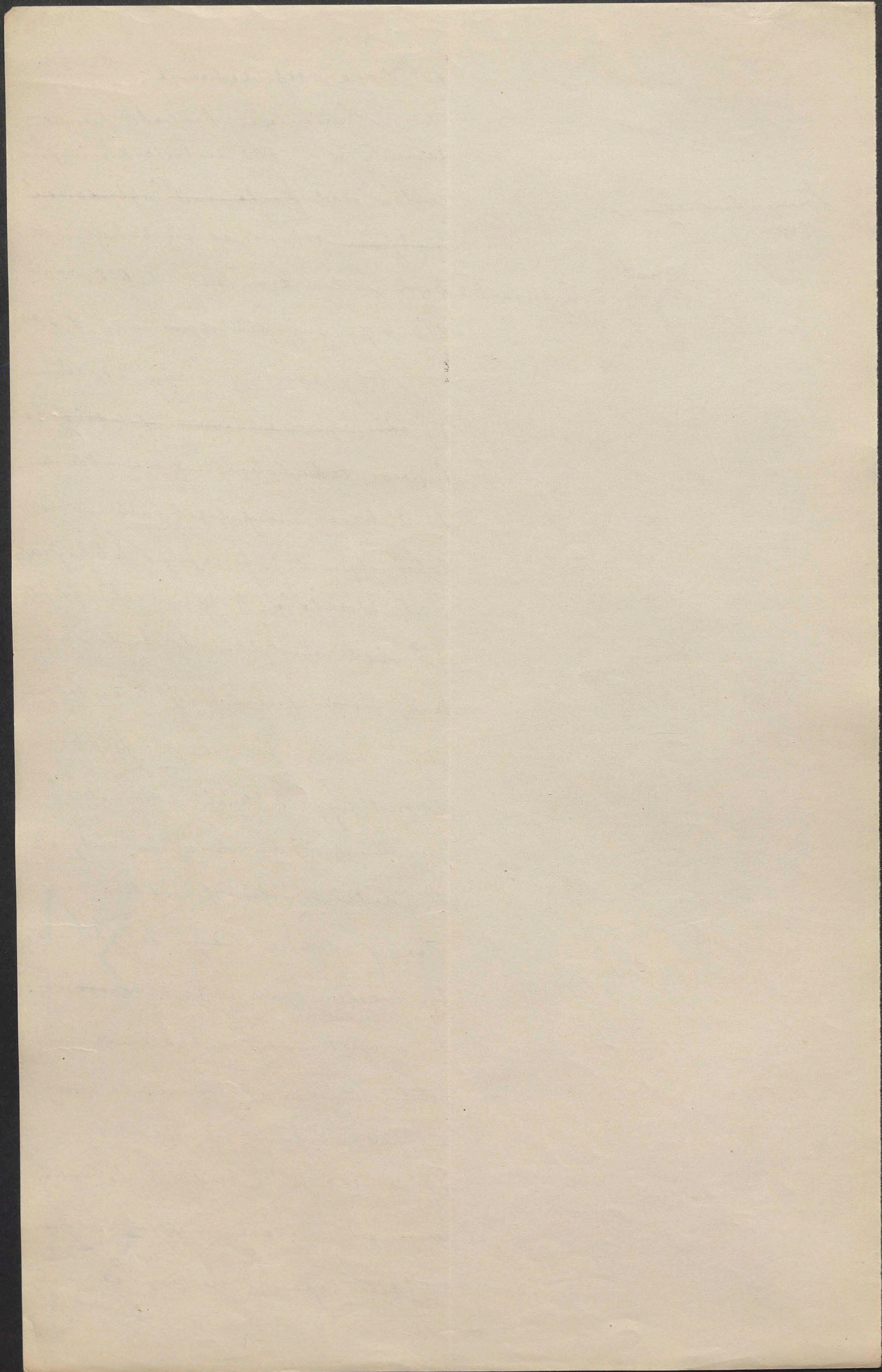

7.

dla chwytańca ropy sprężonej i siły
 z całego terenu Kopalnianego, będi
 z rybnów wieśniących, będi też w sku-
 tek pęknienia jakiegoś zbiornika.
 Przed zakupem netto od swiętku
 30 zbiorników ^{już} budowanych przed niego
~~już se suma~~ 2,126,665 zł. ~~ta~~
 ta akcja ~~nie~~ wyznać na całej
 tej akcji preliminarznie 10,000,000.
 Najmiej w swoim roku naj-
 większy w postaci magazynu ropy i
 największe rafinerie, oraz własny
 surowiec z kopalni aż do stacji
 kolei, przed niczymkolwiek zapewnić
 sobie dostawę opału ropnego dla
 kolei, bez w przemycie naftowym,
 wobec producentów i rafinerów ropy
 wystąpić jako czynnik samostanowy,
 przemycić ten regulujący.

Daluzem środkiem, którego
 w tym celu chwytańca
 się przed, ażeby waleryi skutecznie
 z konkurencyjnego misjonowi de-
 grewacji, było poddanie utarek
 przemycistów naftowych, wykonywa-
 nych dotychczas jako przemycie
 wolne, pod program obowiązków

~~Przebieg~~
 / wazac z odbiorcami, mierzonymi
 wielkimi wadkami

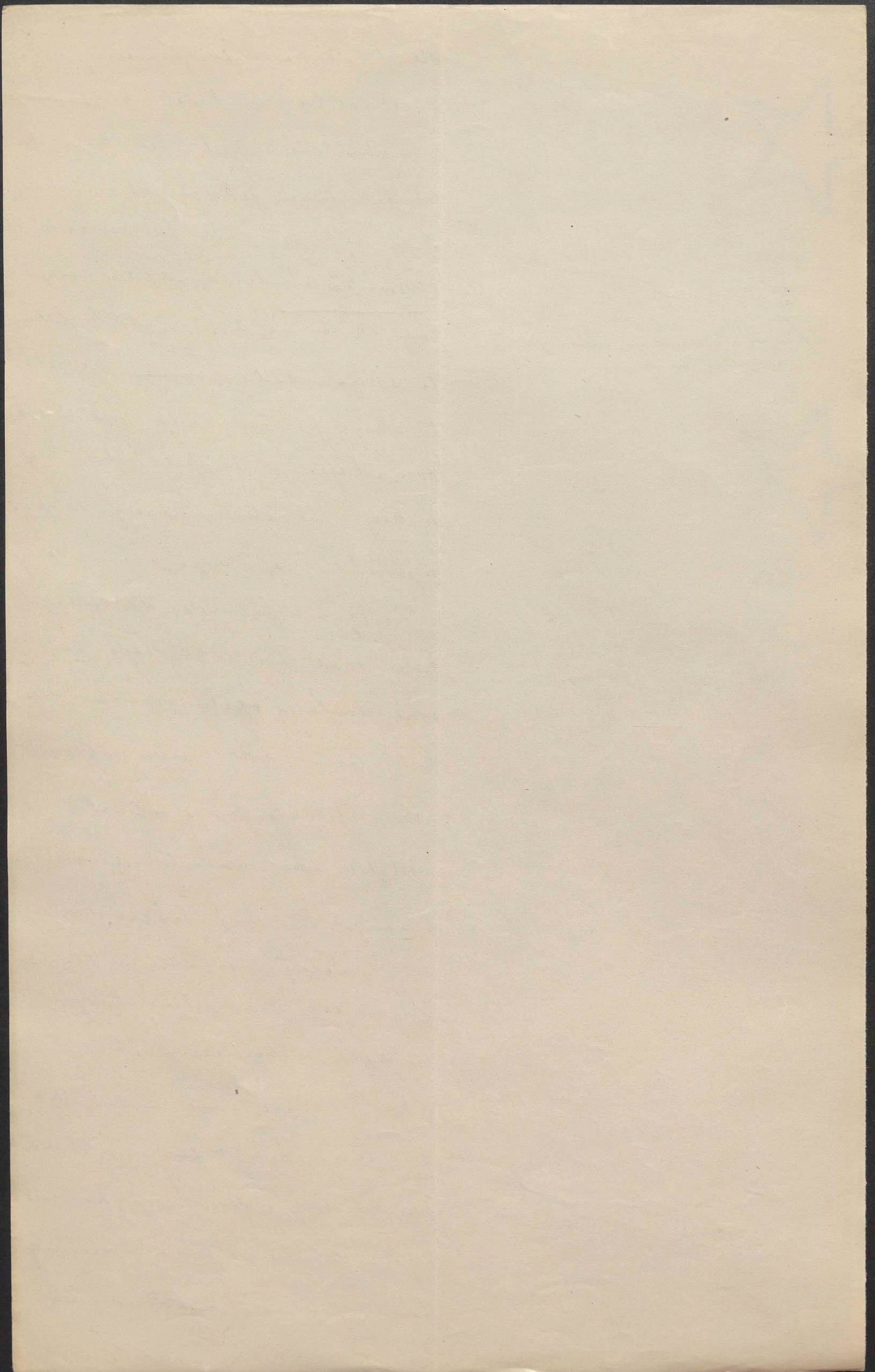

wyzkania koncesji. Rozporządzeniem
 ministerjalnem z d. 16^{go} Wiernia
 1909 r. poddano obowiązkowi wyzka-
 nia koncesji przemysł magazyno-
 wania ropy i przemysł przetwa-
 nia jej rafinowaniem, zaś rozporzede-
 niem ministerjalnem z 3^{go} marca
 1910 r. także przemysł przetwarzania
 ropy / rafinacja / i przemysł sprowadz-
 nia ropy sposobem doprowadzenia jej w prze-
 nośnych zbiornikach i spuszczenia
 jej z tych zbiorników. Koncesji ta-
 kich udziela nie ministerstwo
 a uwzględnieniem stosunków mi-
 nowych, jako też ogólnego stanu
 przemysłu i konsumpcji ropy,
 dają się przemysłowi ropy - me-
 odleg podlegać przemysłowemu poli-
 cyjnemu uregulowaniu. Zest-
 rzeżenie sobie w ten sposób udzielenia
 lub nieudzielenia koncesji w
 miarę potrzeby, zed wyzka-
 nienia konkurencji, o ileby
 się okazało szkodliwym, a miar-
 owo wychodzić na niekorzyść
 krajowego przemysłu.

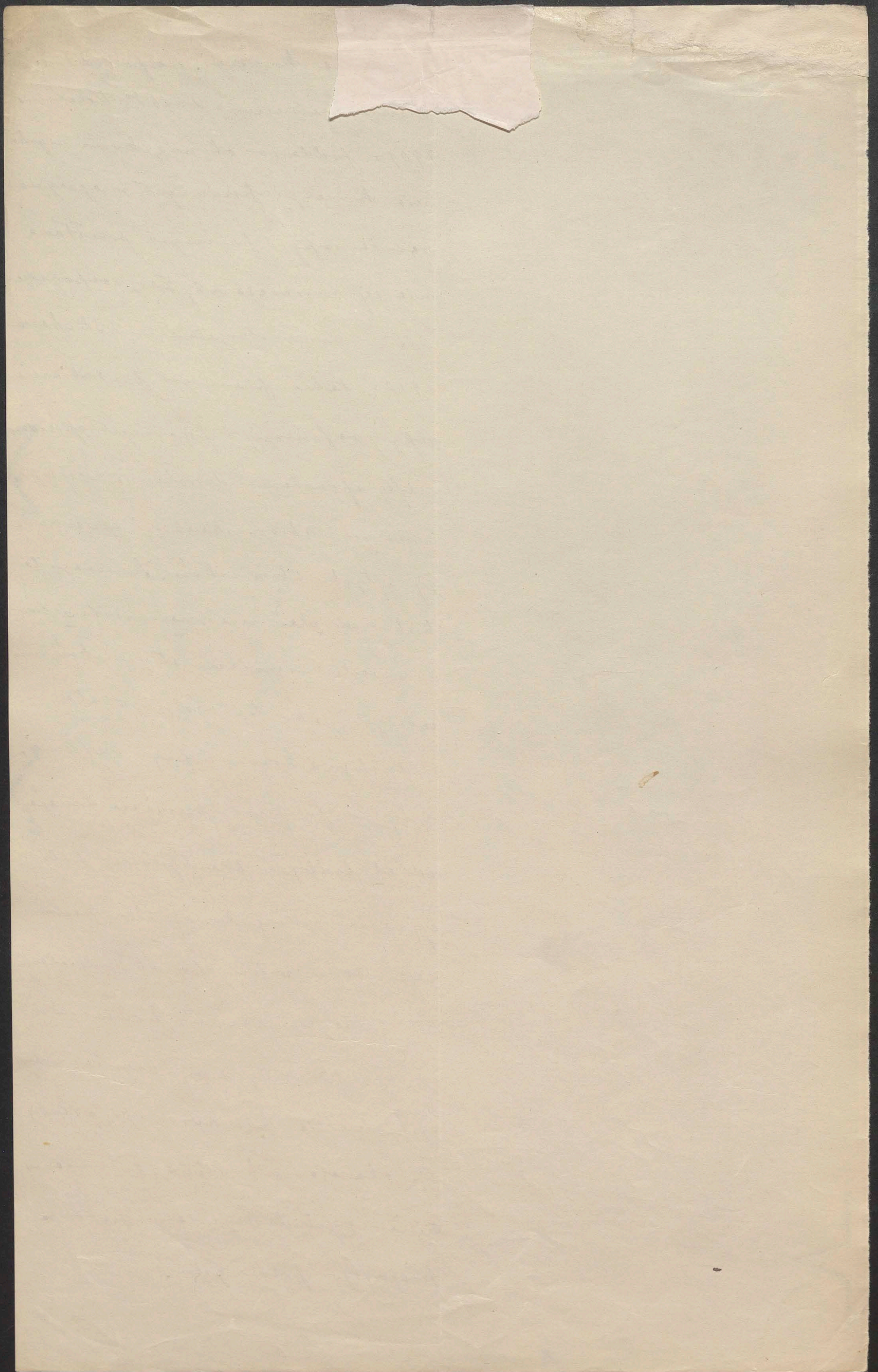

lata ta akego ciezuzca sie
 przez dwa lata, sejmowato nam
 niestannie, bedi, ze ministerstwo
 zezgalo mojego zdania, bedi, ze
 wstanej inzygetyryj przedkroden
 mu wysoki, tomase stasunki
 przemyslu neftowego w Galicyi i
 popieraja, o ile bylo moine, zycie
 nie i potrzeby swiazku producen-
 tow.

Wobec zadania spadlo na mnie,
 22. 1909,
 gdy szed zdecydowal sie budowac wielki
 (Hornis i Tapanke)
 wielki i zbiorowiska i rurci zgi) / kto oto, aby nie
 przeprowadzone zostalo doskotale i
 sturze moze se wzor podobnem przed-
 ziwizacjom. Z zadania tego inzy-
 micowie namiscitwictwa, pod
 kierunkiem starszego radcy Lu-
 gardena, wywiszeli sie sucho-
 micia, serowno przez opracowa-
 nie ulepszenek w kiedym kie-
 runkow planow, jakotez przez nader-
 siasz i sumienne kontrole nad
 ich wykonaniem, ktore oddawo w
 przedsiobictwo swiazkow producentow
 ropy. Inducyjne znie bylo nega-
 tyczne przeszkody stworzylo konimoi-
 najtego przeprowadzenia budowy

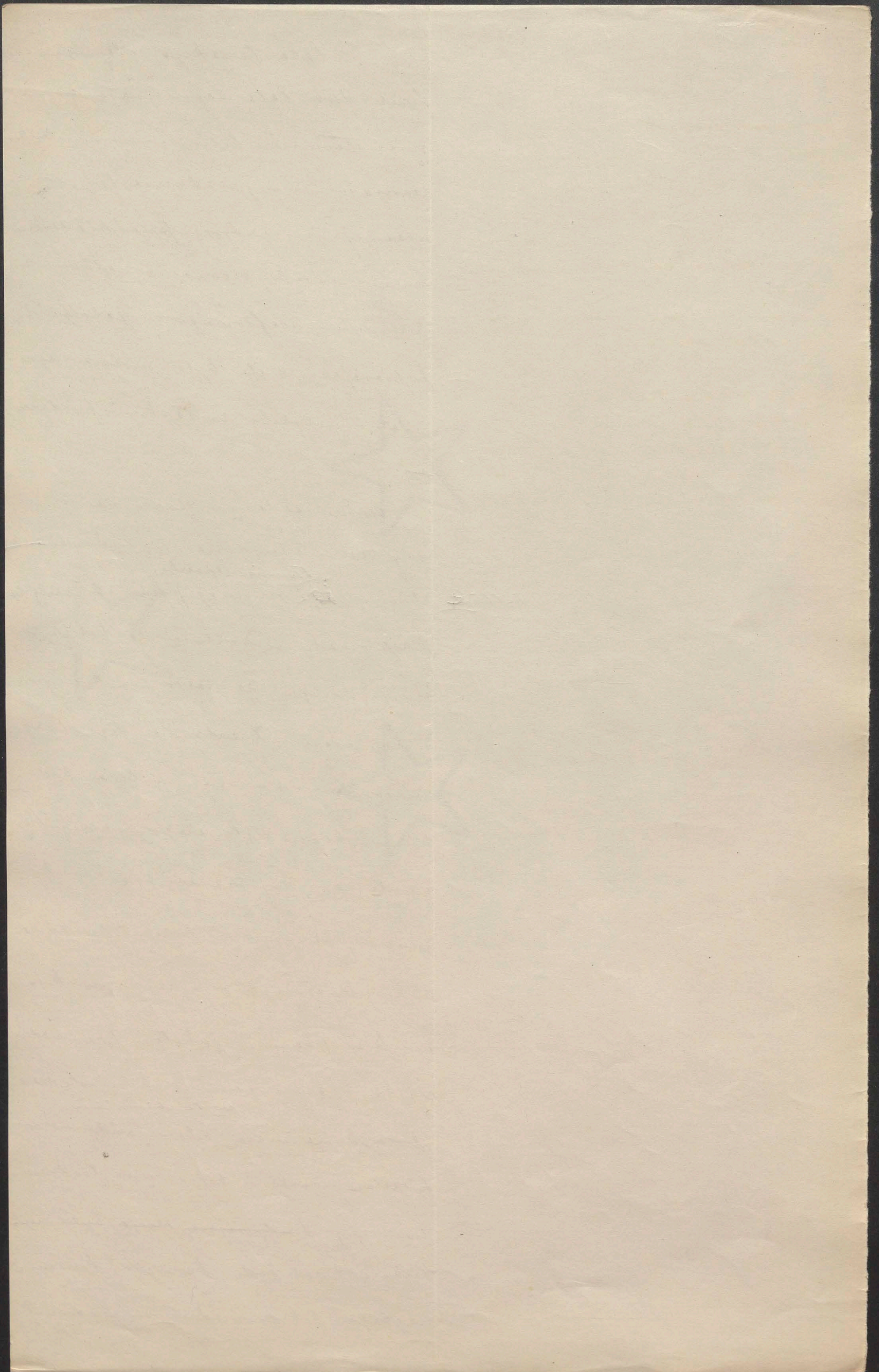

~~2~~ ~~Widnia 1910~~ gotowy był 34 a

[Była to jedna z najinnych i najfascynow-
niejszych budaw, jakie wykonano w Belgii.
Zajęła do 10.000 robotników, dla których
wsobnie karali i karcznie nawiązywały
dłonie. ~~Obecnie~~ Dla dalszego
rozprawy, drzewa i inne na niej wy-
różniono szereg drzew i osobny ten kolo-
ny a nadto przewidziano dla dalszego
wody. Pracowano w ciągu najinnych
miejsc, ale 2 widnia 1909 roku 34
kierunek było gotowy, a więc tego roku
ostatnie. Prace były na terenie
zakresu a koniec 1.1910 a byłby
potrzebne dla ministerstwa
i niezbędny kraj w r. 1911.

[Głównie w celu pracy techników]

tak, aby już w r. 1909-1910 całość
do użytku oddane być mogły
~~całkowicie w ciągu najinnych~~
~~zresztą i tak nie byłoby~~
~~szkutek, gdyby~~ ~~w tym przypadku~~
nie było się zdecydować o
swojego rodzaju biurokratyzmu,
gdyby wszystkie projekty i
opracowania przez ministerstwo
ministerstwo były poprzedzić
przez wszystkie ministerstwa
interesowane, robot publicznych,
handlu, skarbu, a nawet mini-
sterstwo rolnictwa, gdzie
budowa się w linii rządowej
wchodzący. Tym razem decyzje
zgodą komisjonalnie, swych
na miejscu, przez delegatów
delegatów wszystkich odnośnie
ministerstw, a bezpośrednio po
takiej decyzji przystępować się do
wykonania. Gdyby taki system był
zorganizowany przez wszystkie
techniczne budowa!

3
1
4

pod obrotowy, wytyczono trasę
 pod rurociągi i pod drogę dojazdową,
 śruby moim budowa stacji
 w Kodyerze. Rząd, przejął w ręce
 sprawę rezerwy przemysłu naftowe-
 go, przeznaczył na ten cel 9,000,000
 koron, a rządzą w tym czasie prze-
 wodniczą ówczesny minister skar-
 su Piłsudski. Budowano na gwałt
 wiodła (ring) z wiosną 1910 roku foto-
 mejnie były pierwsze stacje, w
 teni wszystkich, w ogólnej liczbie
 - kiedy o pojemności
 wagonów. Plan wdrożony wypra-
 wali i budowę kontrolowali inży-
 nierowie namiestnictwa. Pod-
 sigbiortwo budowy, wyskoczyło do
 dzie liczącej szereg producentów
 ropy. W nadmiar ropy było
 więcej ta ta stawkowo niskie
 opłaty, chwilowy nadmiar ropy,
 nie mógł znaleźć targu. W obrot-
 yzacji / stała wdrożona wog-
 dowa i otwarty rynek d.
 Dwa lokomotywy „per ropy, po mi-
 wielkimi ich przedobiciem i
 po wybudowaniu stacji pod-
 rezerwy na stacjach, rozpoznać

Budowana przez ministerstwo
 Lotni i dróg.

[Faint, illegible handwriting, likely bleed-through from the reverse side of the page.]

duża na kolejach geli-
cyjskich i na poręczach między kro-
korem a Wiedniem.

~~Leno~~ roży się tymczasem
nieustannie w górę, przyczyna
Sprawy naftowe zajmowa-
ły mnie także i z innej strony.
Produkty nafty i przetwarzanie
w destylarniach i prowadzenie
rurociągami, rozwinęło się u nas
na ogromną skalę, ale mi wyda-
ło równocześnie o wydawaniu
~~prezisa~~ przepisów administrato-
cyjno - policyjnych regulujących te
sprawy. Wyistniał strach wielkich
i szkody niemiłe dla ludności.
Rurociągi prowadzono, bez żadnego
planu, to równo obok dróg,
brazami, a nawet korytami, obok
siebie, lub korytami się
za sobą tak, że mi było ich żadne-
go ogólnego planu, a nawet kro-
dzenie roży były Ekstra i identy
się przez potzeranie jednej rury
z drugą. Refinerzy posiadali wielkie
kierki, miser bez przepię, i to
nie tylko wielkich, ale także i małych,
porbowionych najprzynajmniej

Wszystko kawałek budowa-
no,

[Faint, illegible handwriting, likely bleed-through from the reverse side of the page.]

[Faint, illegible handwriting at the bottom of the page.]

urzędem. Trójce odpadki destylacji
wylewano bez przeszkody do rzek, a
nawet do rowów przydrożnych, zbior-
niki i do urzędów czystokroci pszekły.
Kiedy deszcz wzięty z pszekiwaś umiata
nieupłoni pnie najbliższe pola i
rowy do rzeki. Rzekami pszekło to
wszystko i rzeka to na wieciek nie-
ta pszekła metaliem, a bieżi cerna.
Pierwsze na tem nieumodo ludności,
bo z rzek takich nie mogło roz-
winić braci wody na żadne pszekły.
O rybach w rzekach takich nie
było mowy. Gdy pszekła nawalnia
i rzeka wylała, wtedy ten bród osa-
dzał się na pszekach i wypalał się
tak, że niepszekani trawa rości
pszekawo. Ludność niepszekła
nieumoni i pszekawo nie-
stawa rzeka. Nawet im wy-
niewa pszekawo z pszeki oboli,
z rzeki to pszekawo jako pszek,
jennie pszek obięciem urzędu.
Postenowicie im stawało se-
radie i umiie wszystko pszek
finowce do pszekawo
konowych urzędem odpszek
pszek wody odpszek pszek z pszek

[Przebiegający się nuciem,
in cary były si nadto um-
sotniem,

[Faint, illegible handwriting in a cursive script, likely a historical document or letter.]

[Faint, illegible handwriting, possibly a signature or a date.]

leni od skodliwych odpadków.
 Nie było to rzecz łatwa, bo trzeba było
 wypracować szczegółowe techniczne
 instrukcje i projekty urządzeń od-
 czyszczających, a następnie przepro-
 wadzić je drogą przymusową, jak
 zwykłe źródła umiejętności rekur-
 sów. Instrukcje opracowała rada
 budownictwa w samodzielnym Skwarze-
 i z pomocą profesorów politechniki
 Pasterki i Zastawki
 a wydaniem je d. 28 kwietnia 1909.
 27 maja 1909.

Zarządca ten nie wytar-
 nędy jednak w całej nadawanej

Na wydawanie koncesji
 na budowę destylarni i prowadze-
 nie rurociągów, oraz na doprowa-
 dzenie i doprowadzenie wody do
 destylarni, rurociągów karczunko-
 23, reprobicjeje nielabelowom
 i nadawajom ¹⁸ r. wydatko-
 wanie też rozporządzenie pod-
 23 gajce reprobicje destylarni i
 rurociągów ~~pod~~ pod przymus kon-
 cenzonowany.

Zarządca co do odur-
 zczenia odzyska odpadków desty-
 lacji wytarwały na zwykłe po-
 trebie, nie wytarwały w rzecz
 nadzwyczajnych, jak pękuizja

[nim jemu przemyt ten pod-
 any wchod koncesji

[Faint, illegible handwriting, likely bleed-through from the reverse side of the page.]



zbiornika, niepodziany wybuch) ^{ropę} (rytu
 mieszni w takiej ilości, że jej nie
 można było zebrać i t. p. mis-
 nowicie w Sutanowicach, gdzie tyle
 było rybów i zbiorników. Tam, na
 rzecz zginienia / potrzeba było u-
 rządnie utworzyć sepcy, tak zwany
 sepański, przenieciony do chwytania
 przynęcej ręki ropę. Opracowanie pro-
 jektu / precyzyjnie ^{dla tego} z ~~nie~~
 dlatego, że ~~była~~ z ~~regulacją~~
 tej ręki, prowadzoną przez Wydział
 krajowy, Projekt Sepański jest
 jednak ~~nie~~ ~~z~~ ~~budowa~~
~~wyrobione od regu i budowa~~
~~projektu~~ ~~ropę~~ ~~z~~ ~~jedną~~ ~~nr.~~ ~~1912~~
~~z~~ ~~tytułu~~
 i ~~nie~~ ~~z~~ ~~1913~~ ~~nr.~~
 z ~~1913~~.

L: na rzecz Łosni

L: pora budowa ta w r. 1909
na program akcyjny.

~~L: talia ^z ~~urząd~~ ~~z~~ ~~projektu~~ ~~z~~ ~~1912~~
 i ~~nie~~ ~~z~~ ~~1913~~ ~~nr.~~
 z ~~1913~~ ~~nr.~~
 z ~~1913~~ ~~nr.~~~~



Handwritten text in a cursive script, appearing as bleed-through from the reverse side of the page. The text is mostly illegible due to fading and the angle of the page.

Handwritten text in a cursive script, appearing as bleed-through from the reverse side of the page. The text is mostly illegible due to fading and the angle of the page.

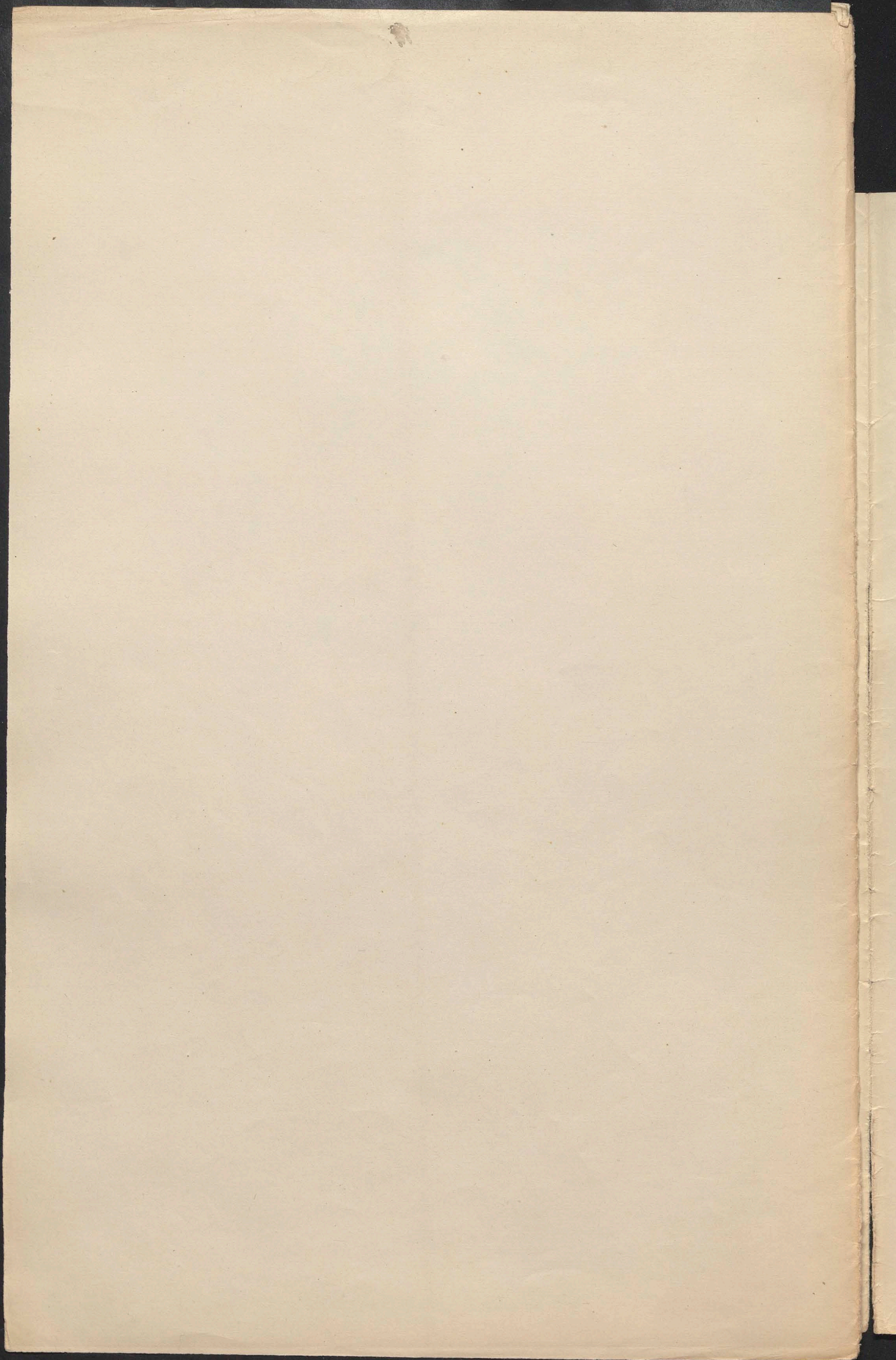

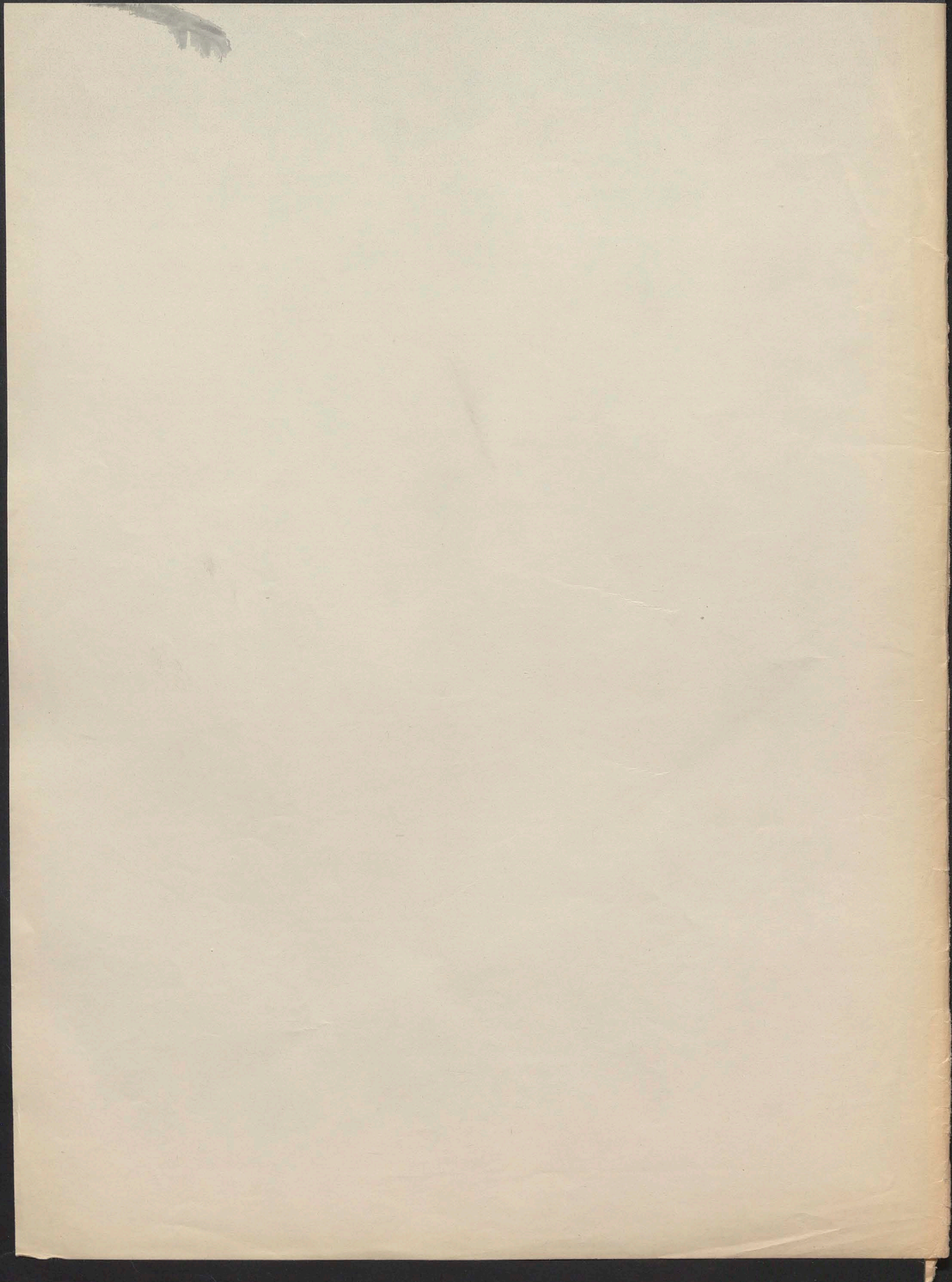

~~Przedmiot~~ VI. VI.

Sprawy wodne.

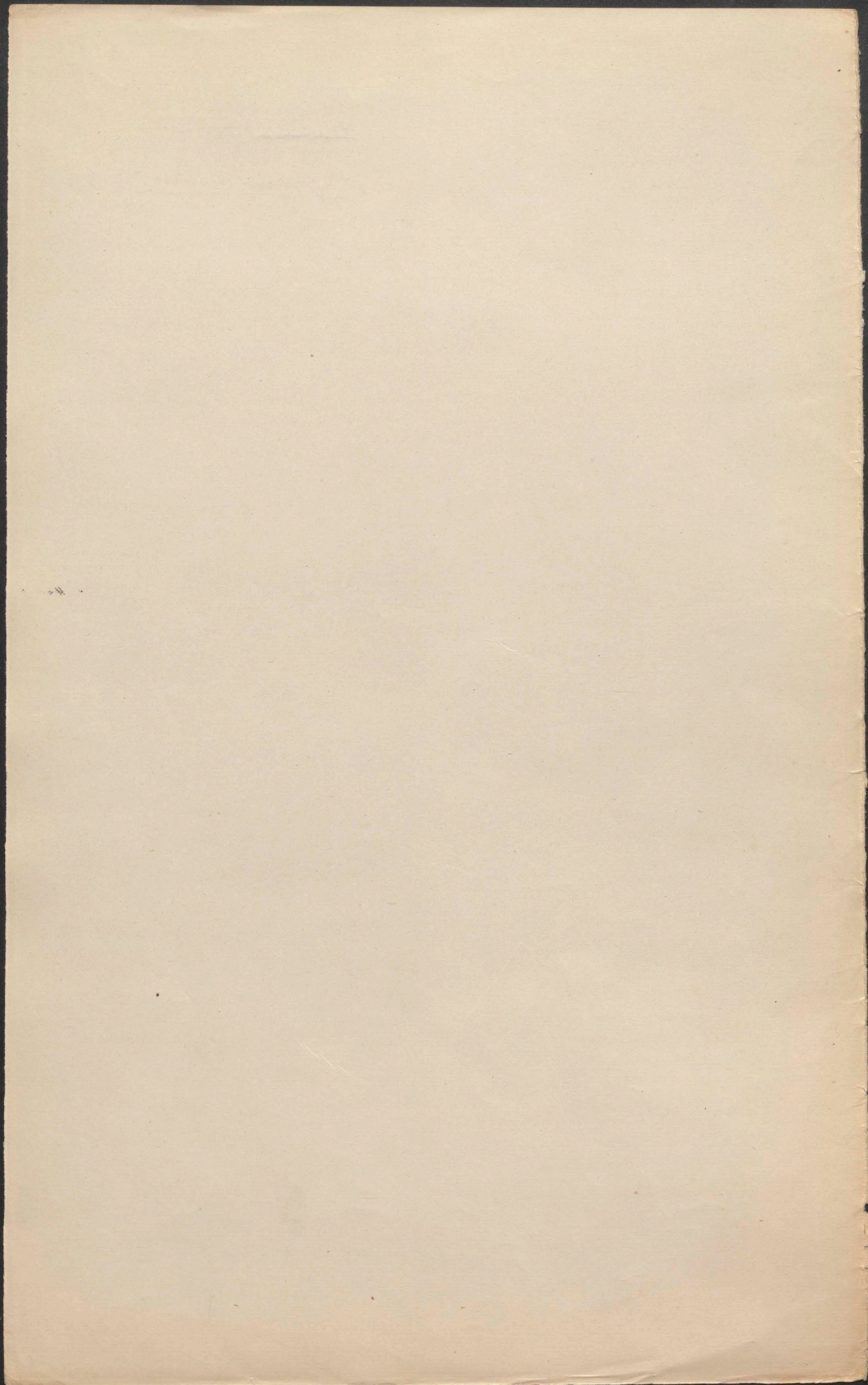

Sprawy wodne.

[publicane

Sprawy wodne nabrały w Galicji wielkiego znaczenia i chwili, kiedy nie tylko ludność prywatnie zaczęła swiętoko wywać wodę do celów przemysłowych i do celów kultury krajowej w wyższym niż poprzednio stopniu, ten także kraj i państwo przystąpiły do systematycznego regulowania rzek i całego szeregu melioracji. Stosunki prawne wynikające stąd normowała ustawa wodna krajowa z d. 14 Marca 1875 r. Jednakże postanowienia jej, dość abstrakcyjne i niejasne, niewystarczyły w wielu rzeczach, a nadto przez niezmierność błędnie były interpretowane.

Do regulacji rzek i melioracji przynajmniej w części opinia publiczna stawiała wielką wagę. Sejm uchwalał corocznie fundusze i organizował osobne biuro techniczne do przeprowadzenia robót. Od rządu domagano się miljonów na ten cel, a gdy rząd walczył do tego sedansie przy miliony to stał się przeszkodą, gdy przy niezmierności

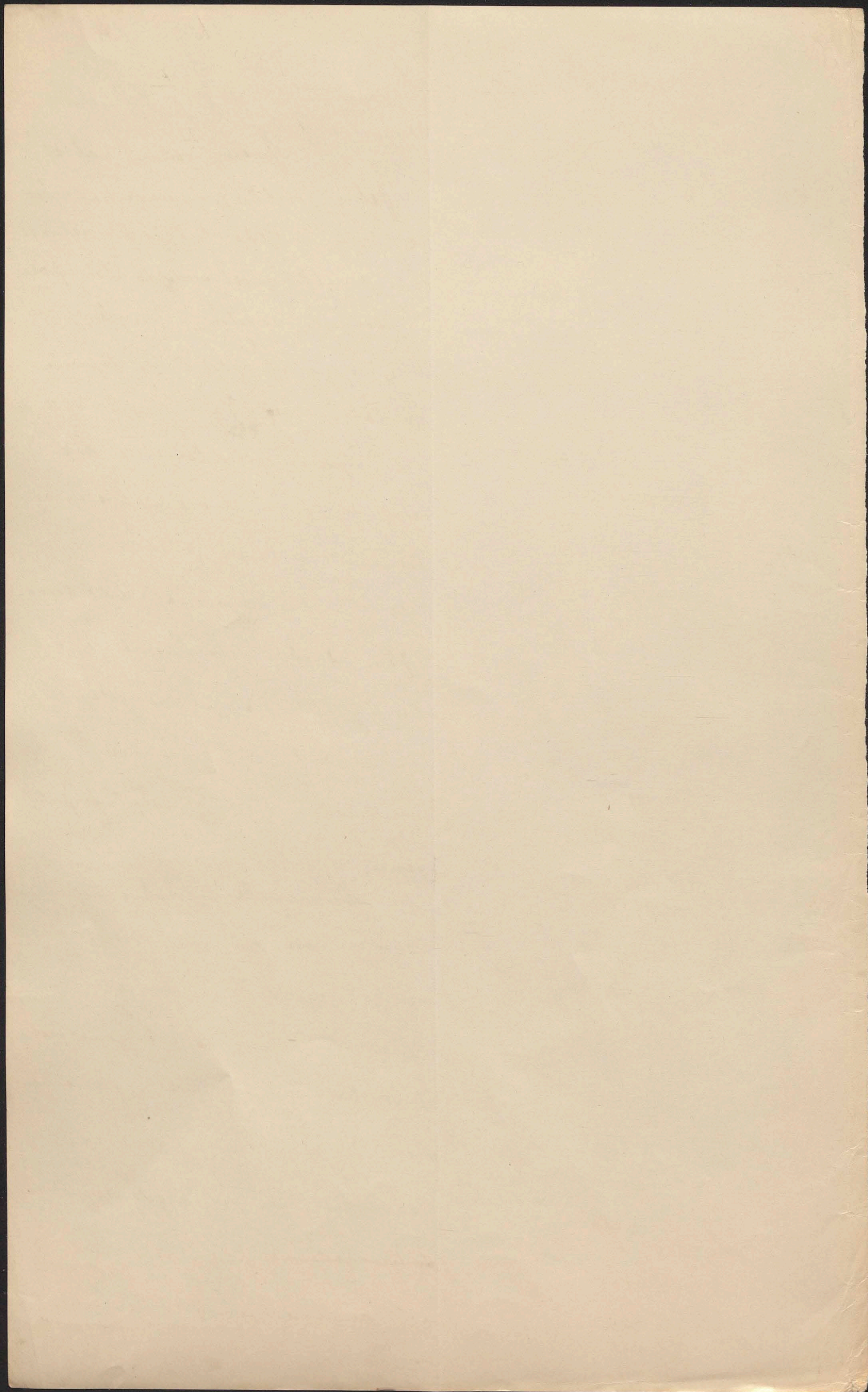

ustanowione zostały osobne komitety
do regulacji rzek, podnoszą się zdania,
niebyle fundusze zwiększyć i regulację
prowadzić jak najprędzej. Zdaniem
Stużki, nie tylko dlatego, że rzeki
nieuregulowane czynią wielkie
spustoszenia, ale także dlatego,
że regulacja rzeki prowadzona
materijalną pomocą służy do
celu i ma więcej niżej przy
powodź.

Dotychczas w sprawie postę-
chu i nawiązano, że wygotowaniem
planu generalnego i planów szczegó-
lowych regulacji, się postarano o
ich zatwierdzenie i uzyskanie fun-
duszy się precyzuje. W tym celu
wzięto pod uwagę i tego postę-
pku niecierpliwość i oddano
całą sprawę technikom, którzy przy-
jęli natychmiast do budowy,
rozpatrywali w ciągu niej naj-
ważniejsze zagadnienia. Właściciele
gruntów przystępujących i decydowali
je, przyjmując lub odmawiając według

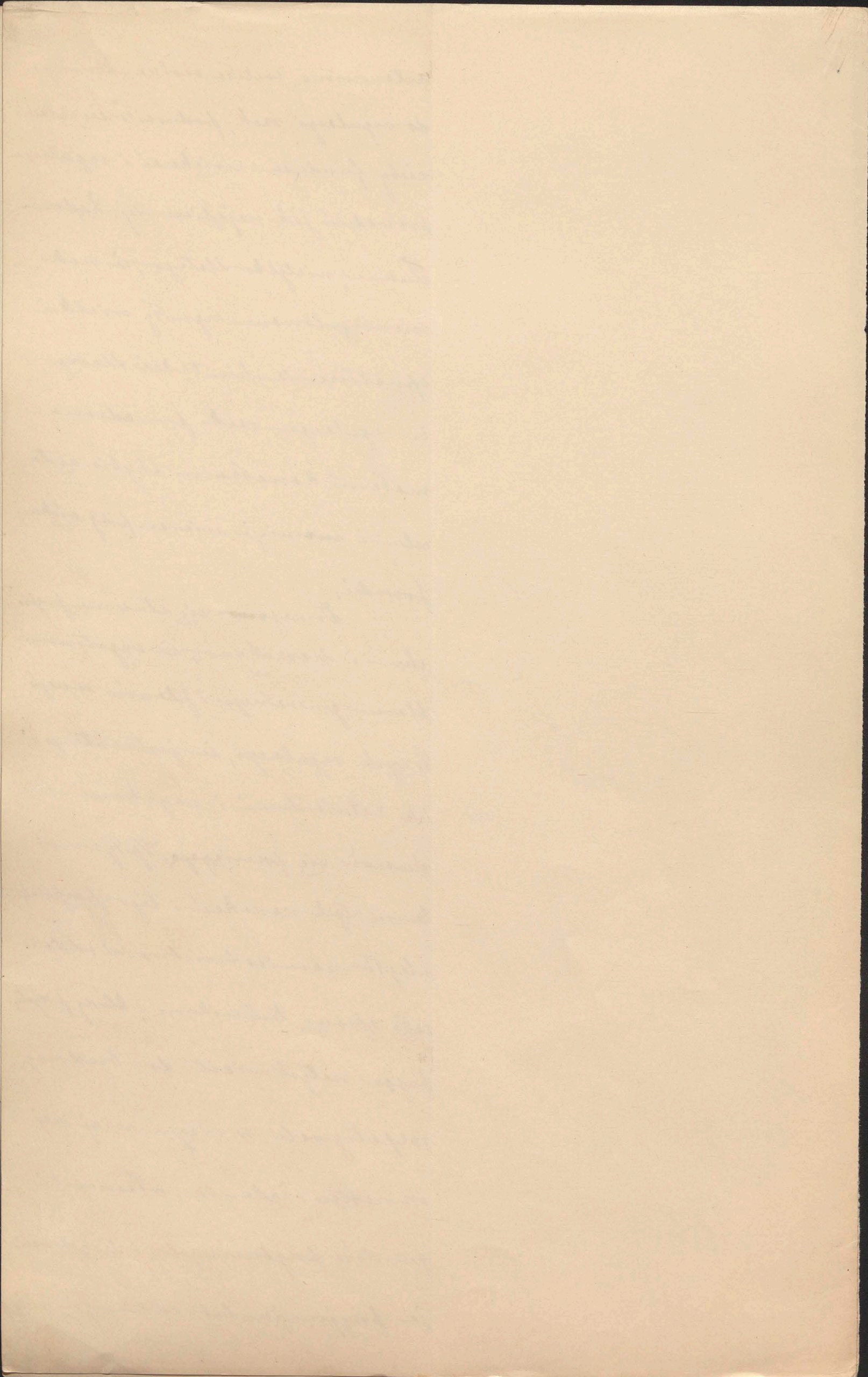

własnego narażenia, separując się
 na nie, głównie ze stanowiska
~~do~~ techniki regulacyjnej, oraz ze wzglę-
 du na to, aby fundusze prerna-
 nowego na cele regulacji, o ile moż-
 nię uoszczędzić. Dopiero w toku re-
 gulacji, właściciele gruntów przy-
 branych, ~~rosos~~ wytknęli o róż-
 ni pretensjach do funduszu regu-
 lacyjnego; ze skargami, o których om-
 kaci niebo naruszenia, o om-
 kaci znówu głównie uwzględnie-
 jąc znówu przedewszystkiem opinie
 swego departamentu technicznego.

Praktyka ta. Gdy uli o
 spierne rozpoczęcie jakiej regu-
 lacji porozumiewano się z arem
 o adjucentami, których stosunki
 prawnie one miały naruszyć,
 aby rozpocząć na tychmiastowemu
 rozpoczęciu robót nie stawiali
 przeszkody, a później się ich pre-
 tensji rozpatrzył i zrekł.

Postępowanie takie,
 po kilku latach wywołało ni-
 mniejszą ilość skarg i prośb o ad-

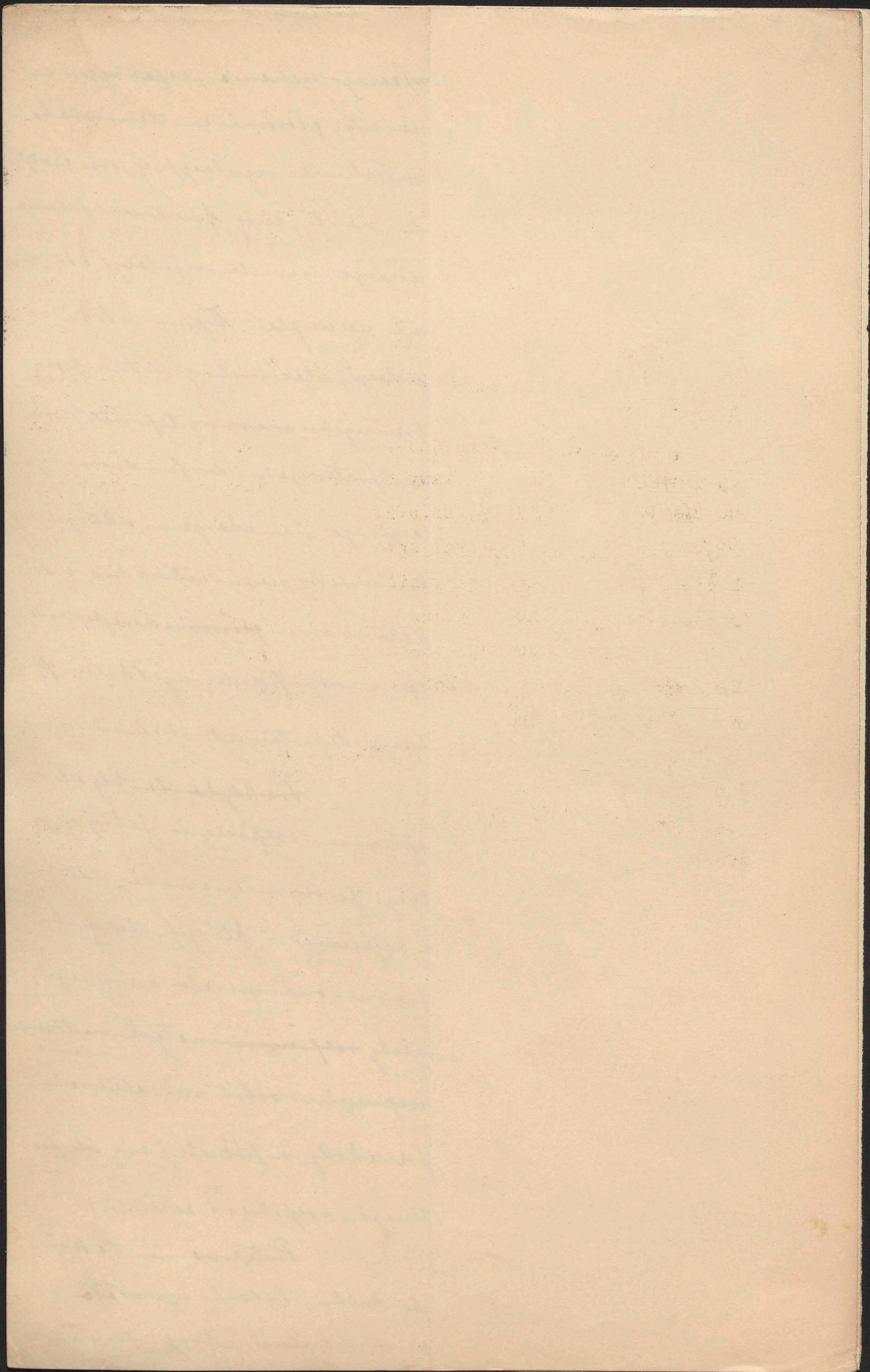

ministerjalnych i sądowych, z których wiele było urzędowych, ale niektóre podjętowane były widoczną chęcią zysku i wyłuskania sytuacji.

Praktyka taka ~~była~~ możliwa była w skutek błędnego zrozumienia postanowienia ~~roz-~~ ~~strawienia~~ ~~pr.~~ §. 41 ustawy wodnej. Do rozpoczęcia robót na wodzie publicznej ustawa wymagała dwóch rzeczy: 1) konsensu ogólnego, t. j. uznania, iż te roboty mają nastąpić w interesie publicznym, a więc mogą być potrącone nawet z wyłączeniem gruntów prywatnych, 2) iż odbyć się ma dochodzenie wodno-prawne, przy którym zdjeceniu może i obowiazaniu się zdjąć wszystkie swoje pretensje, o których wkradła administracyjna, a ewentualnie sąd rozstrzygnie. Ustawa, reszdy te sformułowała jednak w ten sposób, że tenże rodzaj regulacja następuje na

[Faint, illegible handwriting, likely bleed-through from the reverse side of the page.]

podstawie ustawy, lub prowadzona jest przez rząd, nie potrzeba jej zezwolenia na jej prowadzenie, t.j. pierwszego warunku. Niemniej trudno zrozumieć jednak myślenie, że i drugi warunek, t.j. równo-prawne dochodzenie, przed rozpoczęciem robót nie jest wymagane.

Dругим доводом в пользу взыскания, были неясные постановления §. 47 ustawy водной. Главное же лежало наперев в том, что уставом поручалось предпринимательству регуляционному проводить работы в Визьке реки наравне с добро publicum, не подавая определения что есть Визьским в том отношении, а Визьско же именуется лесом или скосом, в низком станах воды. Пред регуляцией не вытекало на то докраски границ Визьки, а техникой проводимой регуляцией брало Визьско место высшего стана воды, что интерес регуляции было подыктowaniem, а эмиссия же то была экспроприация.

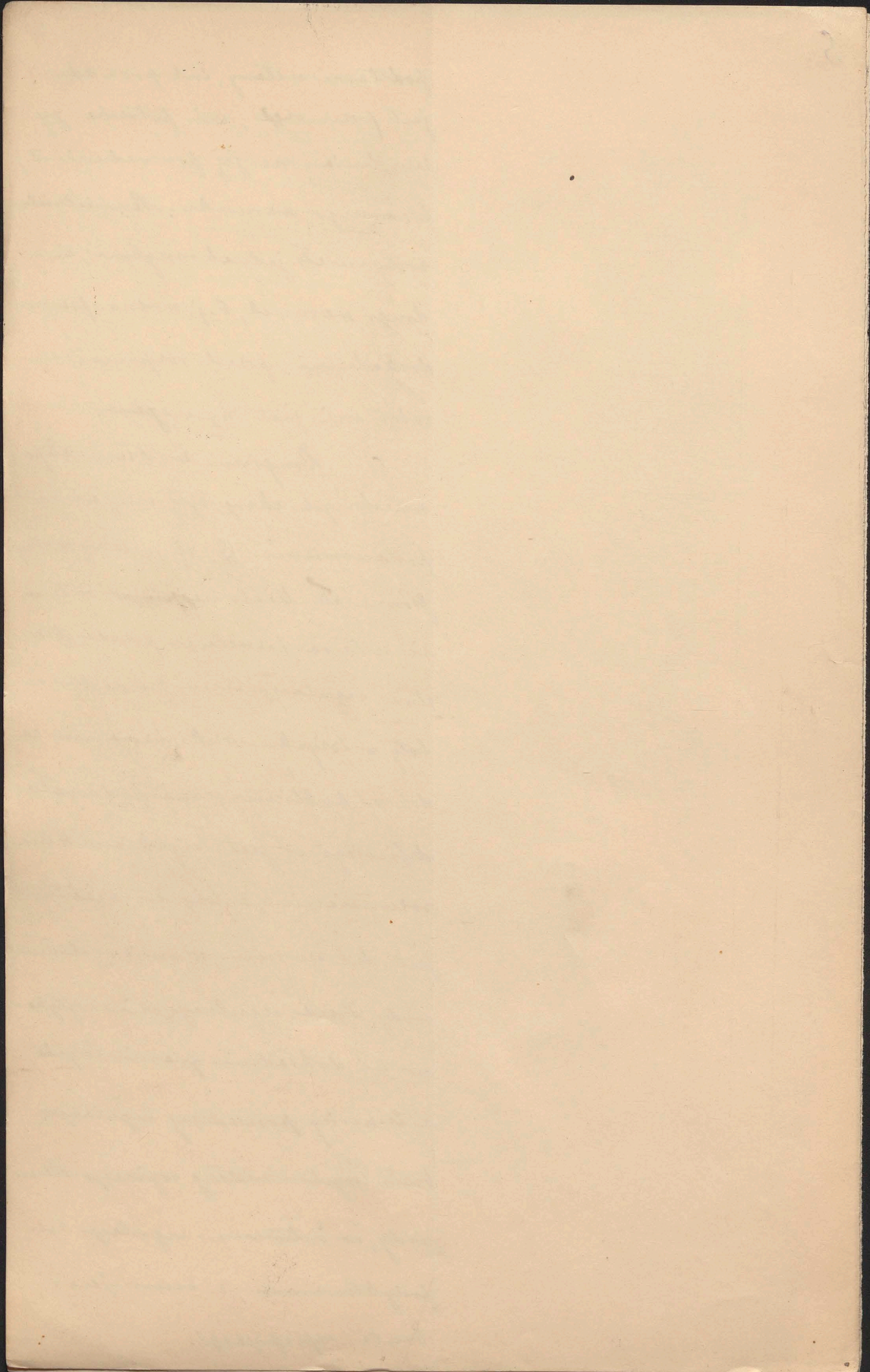

Regulacya polega jak
 wiadomo na uszczeniu pływacych wód
 w reine koryto, które woda same
 płynąc pogłębia, a następnie na
 umocnieniu brzegów, sadzeniu
 wikliny. Na wiklinie tej osadom,
 z brzegach tych, ~~itaka~~ ^{reka} ilekroć ~~próda~~
 występuje ze swego węższego ko-
 ryta osada się muł, brył się
 temu samemu podnosi, a wiklinie
 rosnącej się i sepuwającej ko-
 rzeni przeszkadza ~~same~~ ^{same} sennemu
 brzegu. Ustawa w 47 rozdziale
 tej postanowienie, że brzegi rzeki,
 w ten sposób umocnione wikliną
 i urytkane na niewiększym
 łozisku rzeki, kośćcem funduszu
 regulacyjnego, stały się własnością
 tegoż funduszu, a odstępowe
 będą adiacentom, gdy jui nie
 będą potrzebne. Innymi słowami
 to ostatnie postanowienie, należy
 rozumieć, że brzeg odstępowy będzie
 w chwili, gdy się podniosł, umocni

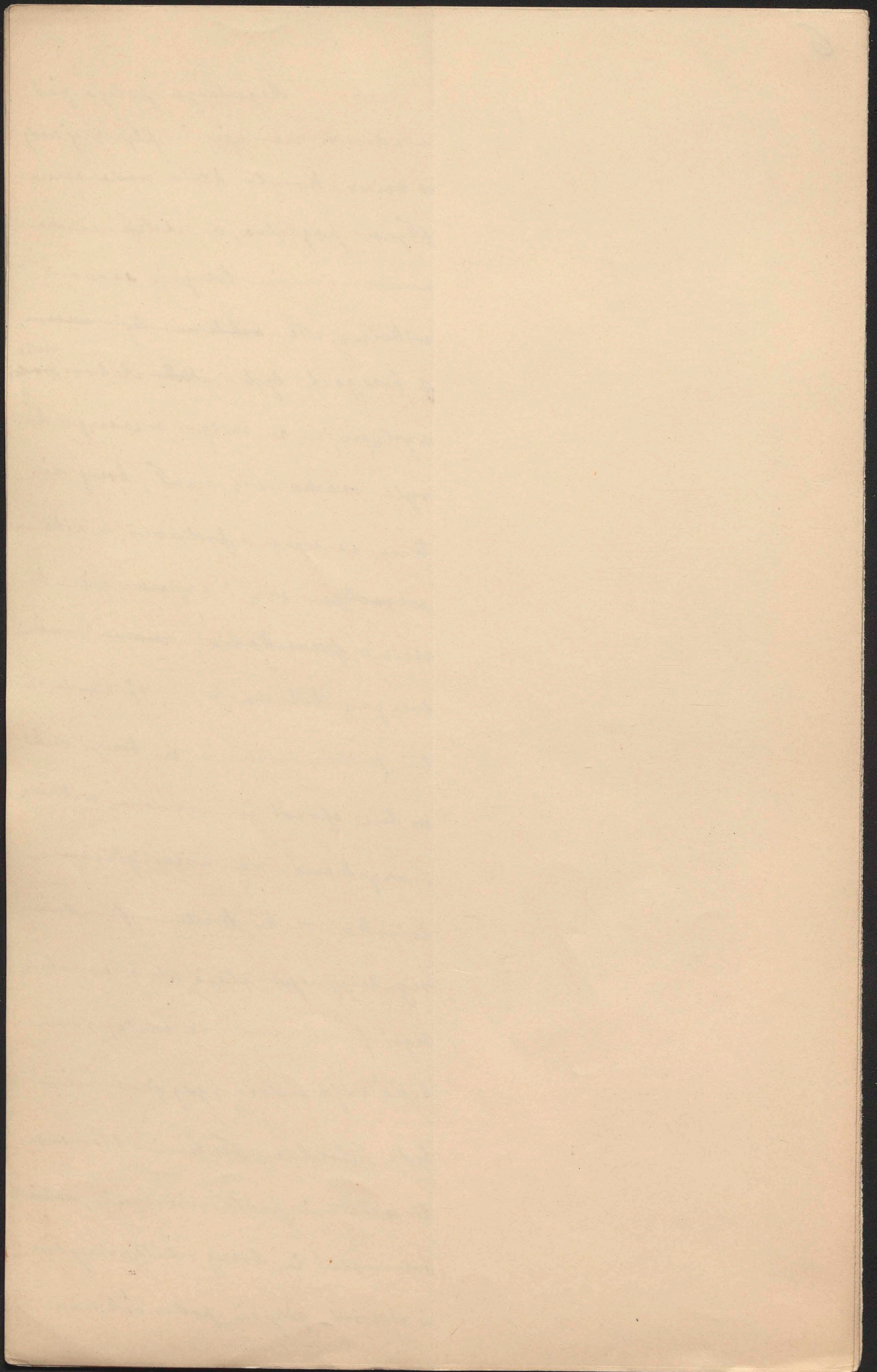

gdy niebezpieczeństwo rowania go
 minęło. Technicy jednak rozszerzali
 tę interpretację. Grunta wykone
 w Toijsku rzeki obejmowały nieca
 łocenne przestrzeni, a rola na
 nich, wklina potrzebna w ogóle
 do regulacji rzeki w innych miejscach,
 samiec je kupować, woleli je brać
 z gruntów funduszu regulacji i opre
 cinieli się odstępowaniu ich adja
 centom, chociaż podniesieniem i
 umocnieniem brzegu dawno się
 dokonano. Stąd skargi adjucentów,
 którzy widzą wielkie i wartościowe
 przestrzeni sąsiadów wklina,
 dążyli do ich nabycia. Mieli na
 sobie i pewien tytuł, bo grunta
 te były zwykłe przedtem ich uo
 drążył w kamieniu, serwinu je reka
 zabudowa i do kamienistego
 swego Toijska wcielili.

W sprawie tej mia
 tem sposobności jemu jako
 poseł się samajem i ~~wybrany~~
 ref. i wybrany referentem tej

[Faint, illegible handwriting on the left side of the page]

sprawy, przedłożyłem obywateli opinia,
 w której wystąpiłem przeciw błędnej
 mojemu zdaniem praktyce na-
 miestnictwa i przedstawiłem projekt
 zmiany odnośnych paragrafów
 ustawy rodnej. Namiestnictwo sprze-
 cino się jednak moim propozy-
 cyom, nie na referat mój nie
 dał żadnej odpowiedzi, praktyka sta-
 dawym torem, skargi się mno-
 żyły i tak zastanowiłem się obejmu-
 jąć urzęd namiestnicze.

Jedną z pierwszych moich
 czynności było też przeprowadze-
 nie stanowczej tych stosunków
 senacji.

Według rozumienia

§ 41 uchwały w obecnym
 zakresie działania rozporządze-
 niami z d. 28 sierpnia 1908 r. treści
 następującej.

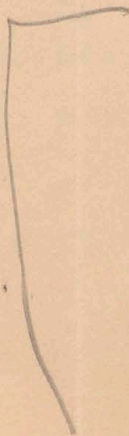

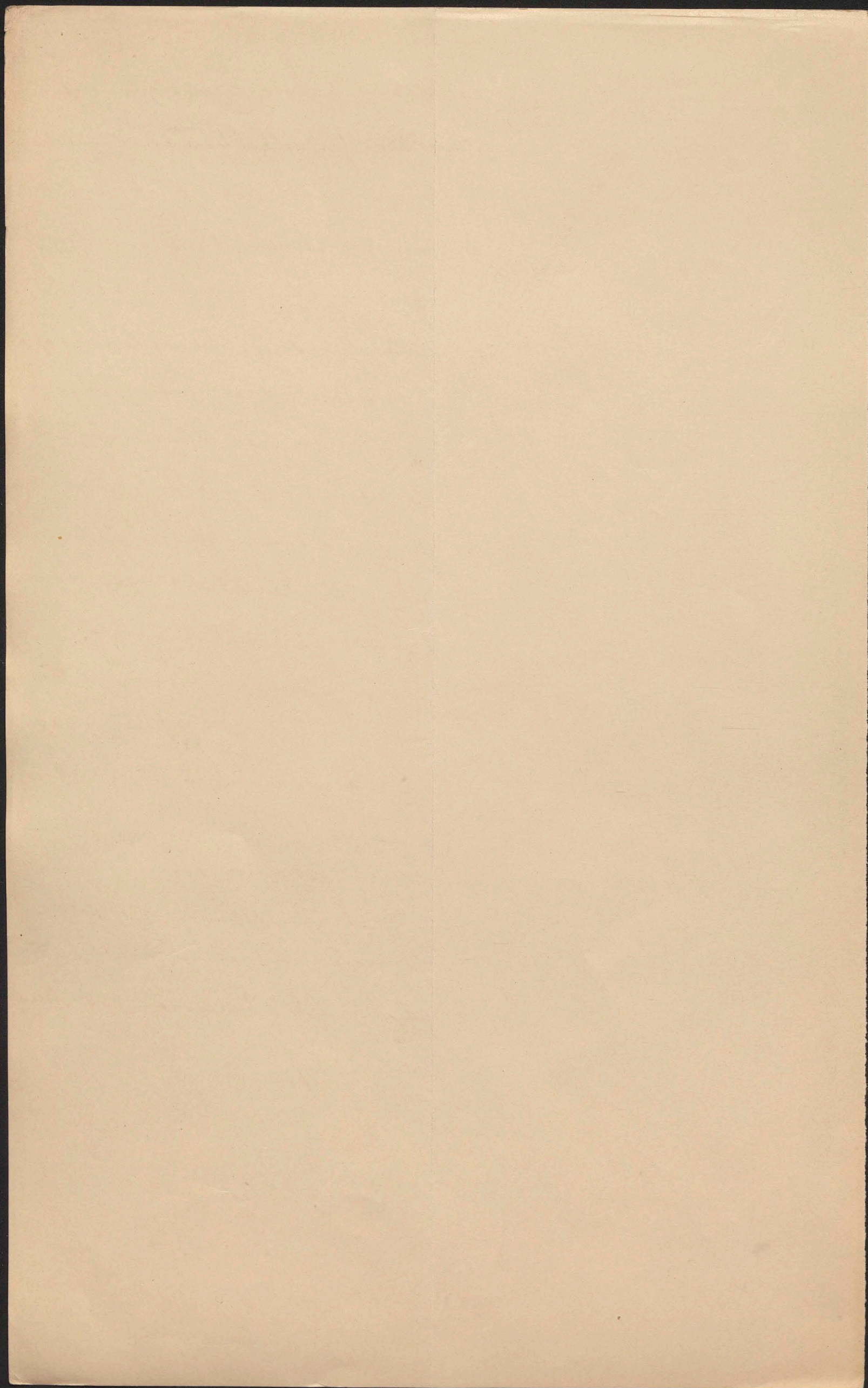

Prezydyum c. k. Namiestnictwa.

L. 13.676/pr.

Lwów, dnia 28. sierpnia 1908.

1002
B 9

O k ó l n i k

do wszystkich c. k. Starostw,
c. k. Kierownictw regulacyi rzek i ich Ekspozytur.

" Ponieważ przekonałem się, że postanowienia § 41 ustawy wodnej z 14. marca 1875, Dz. u. kr. Nr. 38, o ile tyczą się budowli wodnych mających na celu uregulowanie wody lub ochronę przeciw wodzie a wykonywanych przez państwo, nie zawsze dobrze są rozumiane i stosowane, przeto oznajmiam co następuje:

Chociaż po myśli § 41 ustawy wodnej dla budowli ochronnych i regulacyjnych wykonywanych przez państwo nie jest wymagany konsens wodnoprawny właściwej władzy politycznej, to jednak przed ich wdrożeniem i wykonaniem musi być przeprowadzone, analogicznie jak co do budowli wykonywanych przez władze samorządne lub osoby prywatne, dochodzenie wodnoprawne za współudziałem stron interesowanych, by im dać możliwość wypowiedzenia swoich życzeń i żądań, względnie podniesienia zarzutów. W ten sposób daną będzie stronom interesowanym możliwość bronięcia swych praw i interesów, budowle przeprowadzone będą odpowiednio celowi bez przeszkód, a administracja państwa wolną będzie od późniejszych zażaleń i roszczeń.

Do przeprowadzenia dochodzenia wodnoprawnego powołane jest po myśli postanowień § 76 ustawy wodnej Starostwo, w którego okręgu budowle są projektowane, względnie c. k. Namiestnictwo, o ile chodzi o rzekę używaną do żeglugi statków lub spławiania tratw.

Kierownictwom regulacyi nie wolno przeto rozpoczynać

robót regulacyjnych przed przeprowadzeniem dochodzeń wodnoprawnych.

Operaty do przeprowadzenia tych dochodzeń i wyłączenia gruntów mają być, jak to zarządzono tutejszym reskrypsem z 4. sierpnia 1904, L. 96.091, sporządzone w dwóch egzemplarzach i mają się składać:

1/z planu sytuacyjnego o skali 1:2880 z wskreślonymi liczbami katastralnymi parcel nadbrzeżnych, a zwłaszcza parcel wykupić się mających, tudzież z wskreślonymi drogami, wodami i urządzeniami wodnymi.

W planie sytuacyjnym należy wskreślić granice między Łożyskiem rzeki a przytykającymi gruntami.

Przestrzenie wykupić się mające należy oznaczyć kolorem czerwonym;

2/ze sprawozdania technicznego, czyli krótkiego opisu technicznego;

3/z wykazu właścicieli gruntów nadbrzeżnych według gmin katastralnych z oznaczeniem odnośnych parcel i podaniem ewentualnych faktycznych posiadaczy w rubryce "uwaga";

4/z wykazu przeciętych dróg i wód /:drogi, mosty, dostępy, przejazdy w bród, prony, ścieżki, kanały, młynówki, potoki, jazy, itd.:/ z oznaczeniem ewentualnych zmian w tych komunikacjach i urządzeniach wodnych, które spowoduje wykonanie projektu i sposobu, w jaki mają być zabezpieczone interesy stron używających tych dróg, wód lub urządzeń wodnych.

Jeżeli potrzebne do wykonania budowli grunta mają być wyłączone, należy do operatu dołączyć nadto osobne wykazy zapotrzebowanych gruntów i praw, z odnośnymi planami wykupna i oznaczeniem miejsc zamieszkania ekspropriatów.

Jeżeli w końcu projektowane budowle mają być wykonane częściowo na terytorium kolejowym /:w obrębie graniczników kolejowych:/, n. p. pod mostami lub innymi obiektami kole-

owymi należy, jak to już także zarządzono tutejszym reskryptem z 23. maja 1906, L. 47.838, i z 3. maja 1907, L. 14.471, dołączyć przekrój poprzeczny rzeki wzdłuż terytorium kolejowego /:mosta itd.:/, z wrysowaniem tam równoległych i filarów mostowych odniesionych do wodoskazów eraryalnych i do wysokości szyn, tudzież profil podłużny rzeki w długościach wystarczających do oceny, czy i o ile pogłębienie koryta na odnośnej przestrzeni może nastąpić.

Roboty na terytorium kolejowym, jak to już w przytoczonych powyżej tutejszych reskryptach zaznaczone, podlegają przepisom kolejowym zawartym w rozporządzeniu ministerjalnym z 25. stycznia 1879, Dz. u. p. Nr. 19, i muszą być odrębnie traktowane.

Termin dochodzenia wodnoprawnego należy ogłosić w interesowanych gminach i obszarach dworskich i zaprosić do niego wszystkie znane strony interesowane, którym wolno do protokołu rozprawy wnosić zarzuty, uwagi i żądania.

Fundusz regulacyjny zastąpi przy dochodzeniu delegat odnośnego Kierownictwa regulacji.

W dochodzeniu ma wziąć nadto udział technik państwowy jako bezstronny znawca techniczny, który ma wydać szczegółową opinię co do projektu i warunków jego wykonania, tudzież co do żądań i zarzutów stron przy dochodzeniu podniesionych. Opinię tę należy przedstawić stronom interesowanym i spisać wzajemne ich oświadczenia.

Na podstawie wyniku dochodzenia ma być wydane orzeczenie co do żądań i zarzutów stron z wolnością rekursu.

O ile chodzi o budowlę niecierpiące zwłoki a konieczne z powodu wypadków elementarnych, jak powodzi itp., winno c. k. Kierownictwo odnieść się do właściwego c. k. Starostwa, względnie c. k. Namiestnictwa, które mogą zezwolić

na rozpoczęcie niecierpiących zwłoki budowli z tem zastrzeżeniem, że dochodzenie wodnoprawne przeprowadzone będzie dodatkowo. W tym celu c. k. Kierownictwo winno przedłożyć odnośny projekt w najkrótszym czasie, ile możliwości przed ukończeniem budowli.

Polecam c. k. Starostwu /:Kierownictwu regulacji rzek wzgl. Ekspozyturze:/, aby do powyższych postanowień ściśle się stosowano.

C. k. Namiestnik:

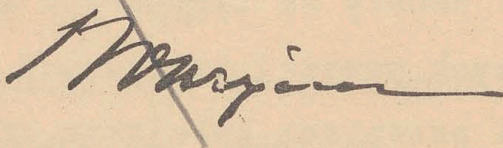

Stowarzyszenie się porucy-
 tem wieprzydętowi namiestnikowi
 p. Kleebergowi, ażeby ucziniał rekurs
 unregulowane objętych, ażeby i pre-
 tensy adżacentów wysłuchał; o ile
 tylko można w drodze dobrowolnych
 umów, starać się je uspokoić. Za
 sedeniam tego dr. Kleeberg wyzniesie
 się znakomicie i mnożstwo ról
 ludzkich się uspokoić.

Co do § 47, wymaganiem
 na rządzie centralnym, że przed
 sebraniem się sejmu w r. 1908, dot
 na mój referat z r. 1904, poparty
 teren moją opinią jako namiestni-
 ka, odpowiedź Wydziałowi krajow-
 mu w encykliki miarę przysług.
 Wydział krajowy na tej podstawie
 wygotował przedłożenie sejmowi
 ruskemu § 47 ustawy wodnej, a
 potrzebę z tem takim ruskim § 41,
 ażeby rozporządzenie moje usta-
 wodawco utrwalic i ruskiemu
 § 87 co do terminu zgłaszania
 pretensy adżacentów.

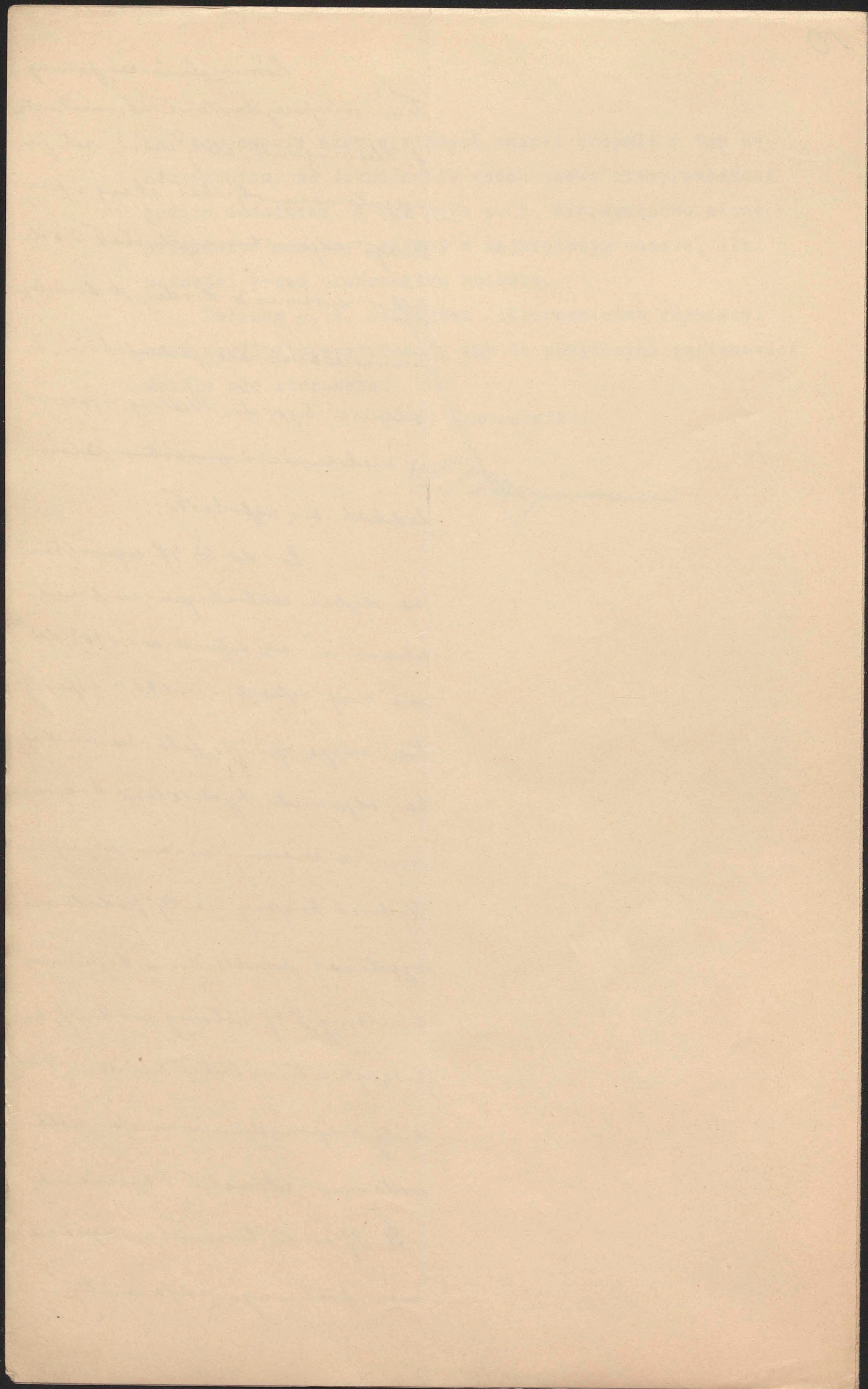

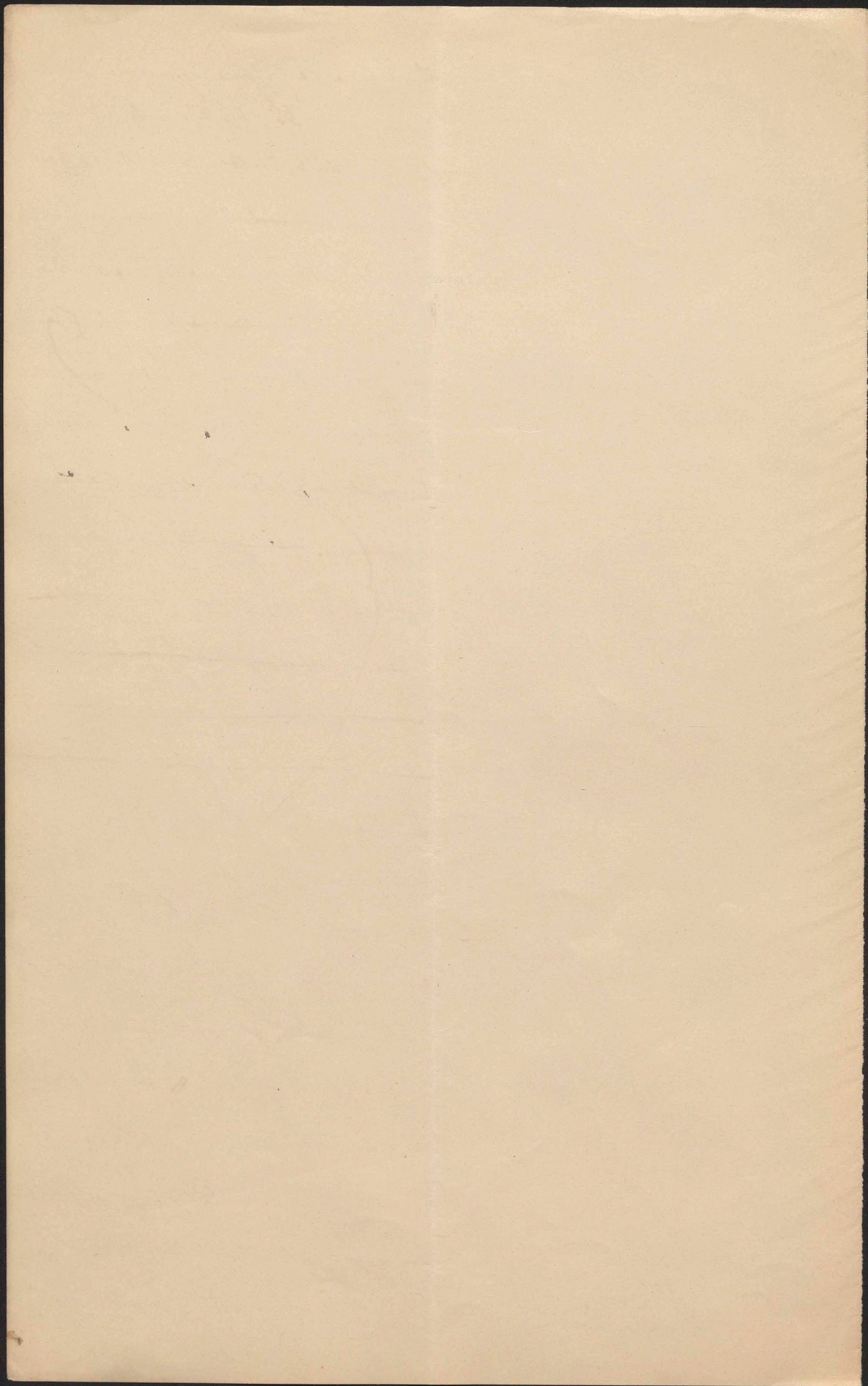

Łódź, Dulebo
dra. Duleby

wspólnie interpelacja. Odbyła się u
ministra dla Galicji konferencja,
w której wzięto udział kilku posłów
i reprezentanci kilku interesowanych
ministerstw i tam w drodze kom-
promisu przyjęto do skutku no-
we sformułowanie § 47, konjektur
dla adjucentów, które tej listy, d. 5.
lutego 1910 r. uchwalili. Załącznik
do tej sprawy referent komisji
poczty i telegrafów.

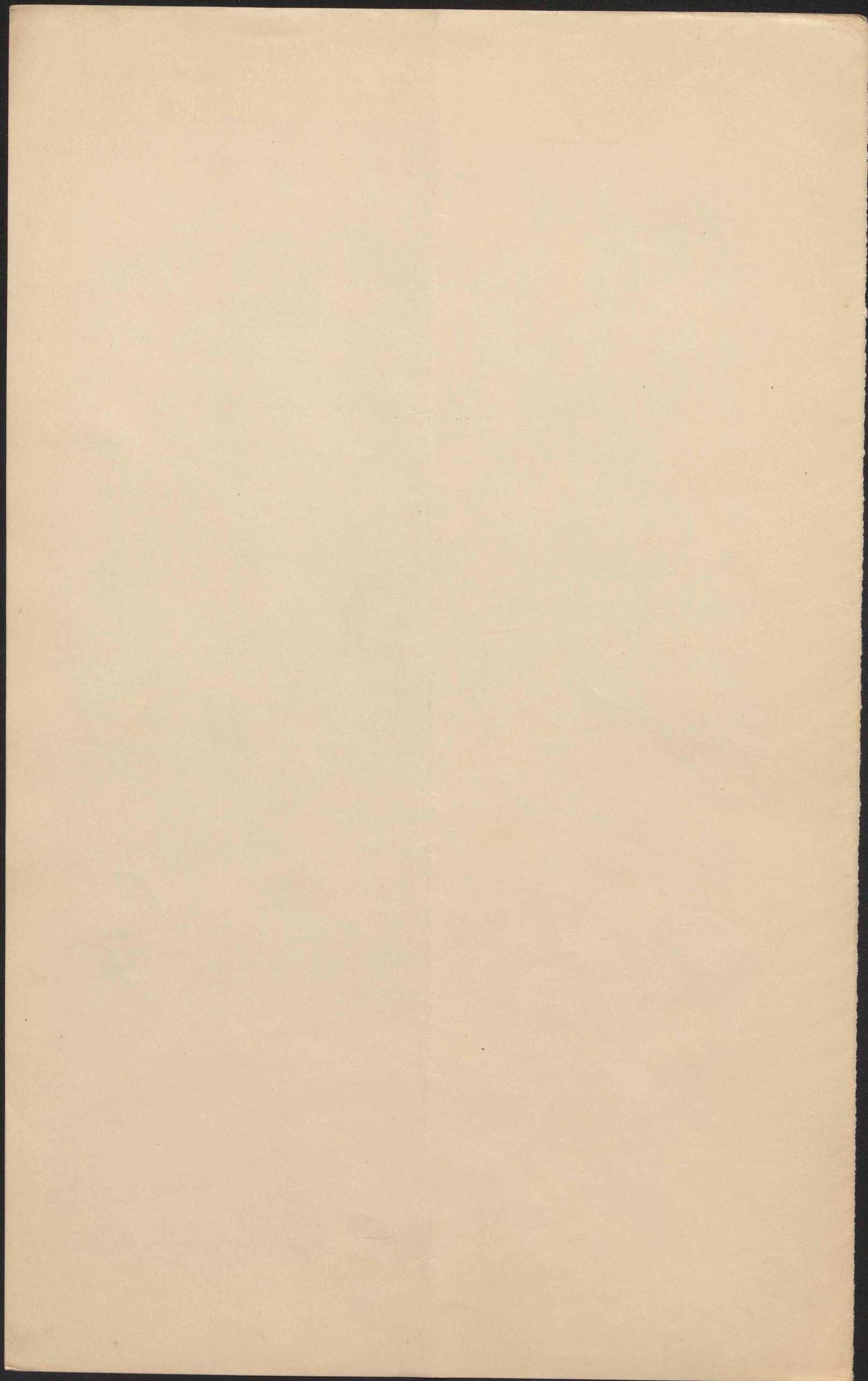

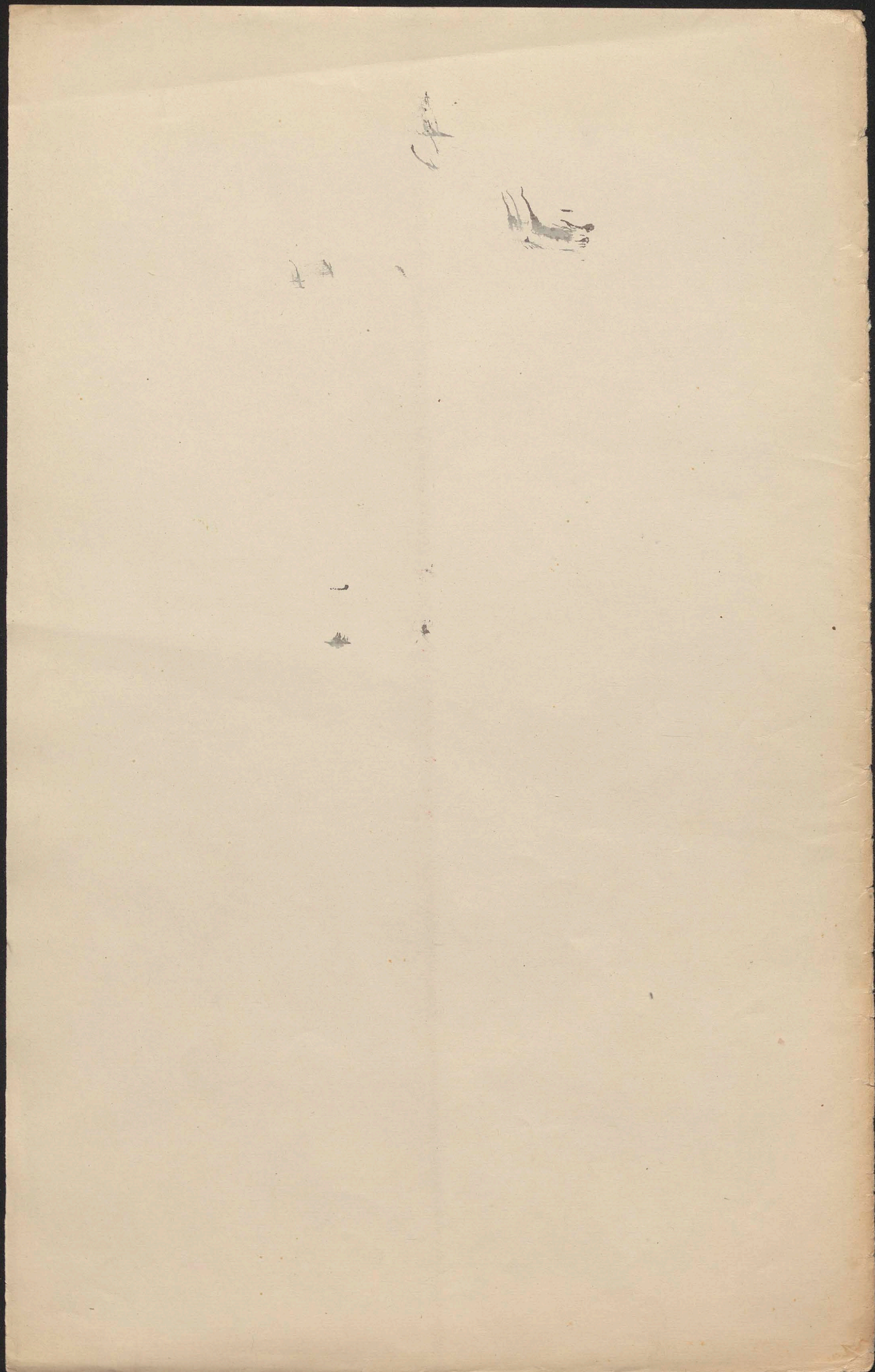

VII

Wycharts 1904

br. Konce

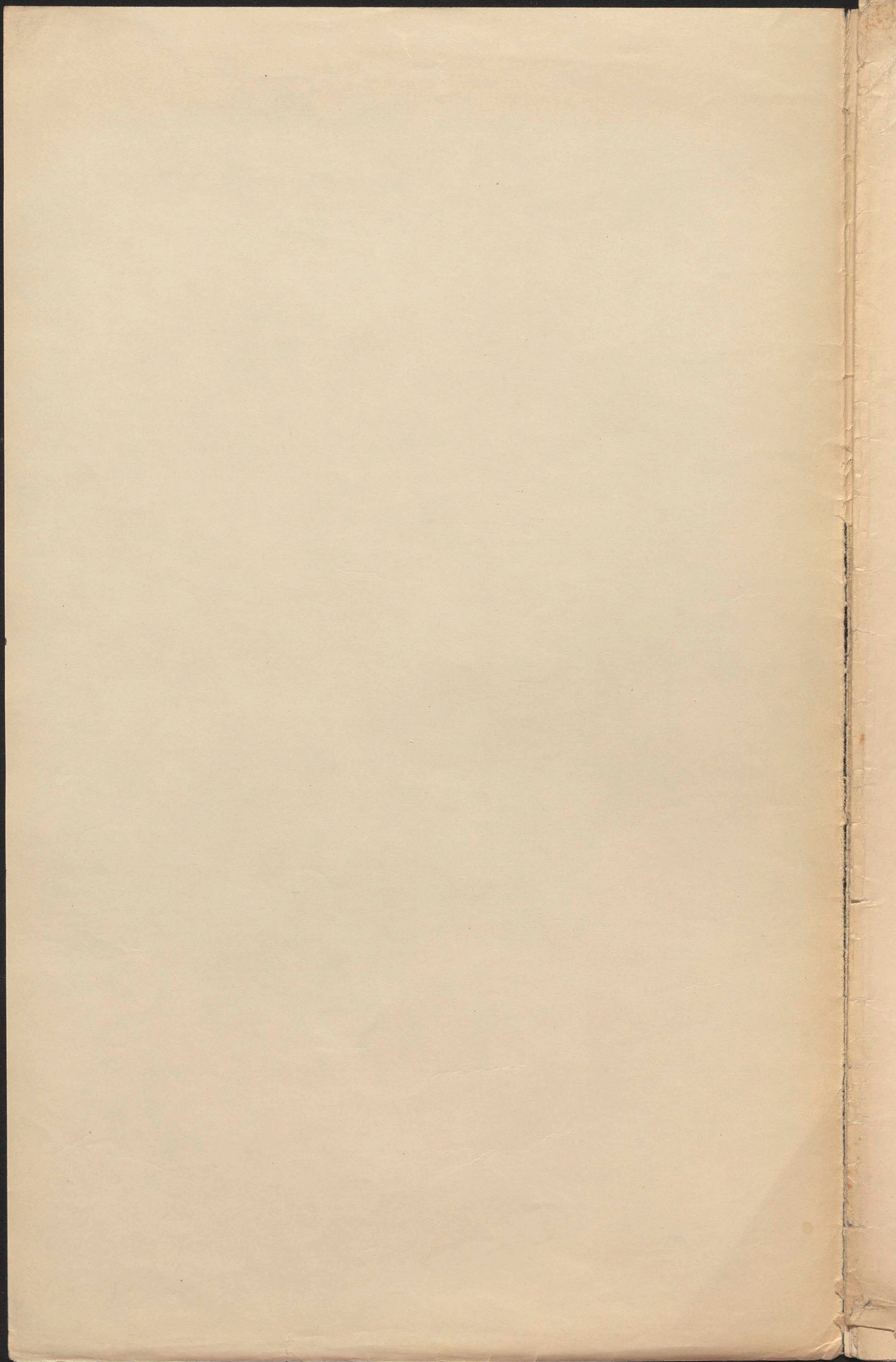

~~IX.~~ VIII.

Wychoďi two.

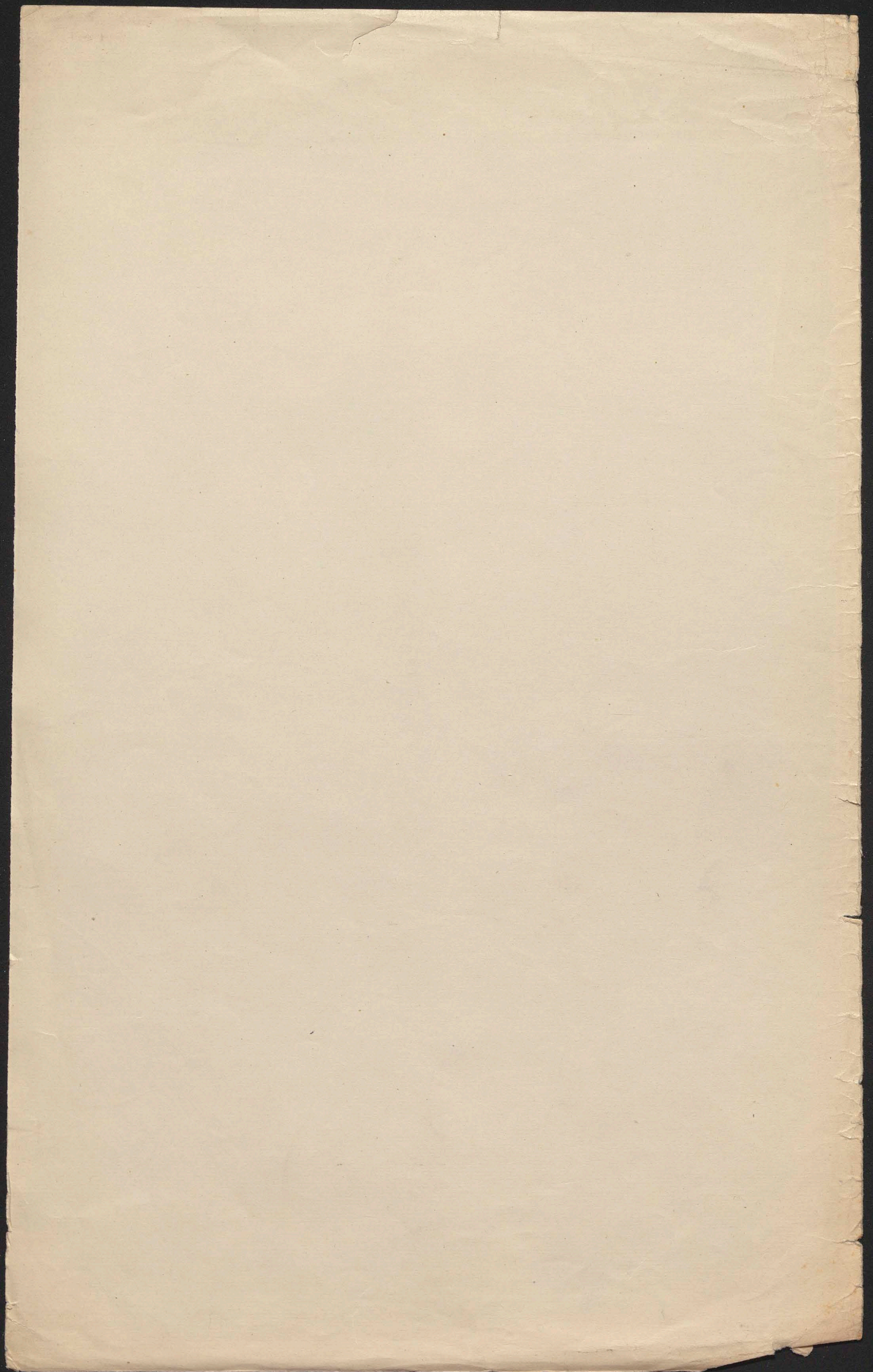

Zanimiło by niegdyś w Galicji
 przemysł zaczął się w ostatnie dzie-
 sięć lat silniej rozwijać, przedewszystkiem
 przemysł rolniczy. System podatkowy od spi-
 rytusu wprowadzony przez Dunajewskiego
 w r. 188., swolucyony przez księcia i jego
 rządu, który jego skutków nie umi-
 ocenie, okazał się dla przemysłu gwał-
 miennego wielkiem dobrodziejstwem
 i podstawę jego świetnego rozwoju. Spi-
 rytus stał się przedmiotem wielkiego
 eksportu z Galicji, a cena jego w skutek
 kartelu utrzymywała się na nie-
 wysokim poziomie. Wielkie browary piwa roz-
 wały się i rozwijały i pracowały także
 na eksport, a nawet unieję, ulepszo-
 nymi odbyt, gdy po ustaniu pro-
 pinacji w r. 1911 zwiększył się kra-
 jowy konsumpcja piwa, a unieję
 wódki. ~~O przemysle naftowym mówić
 już nie należy. Stowym był przemysł cukro-
 rowiczy. Wielka cukrownia w Przemyslu
 akcyjna w Przeworsku, założona
 przez ks. Andrzeja Duboiszkiego,
 pracowała z pomocą banku krajowego~~

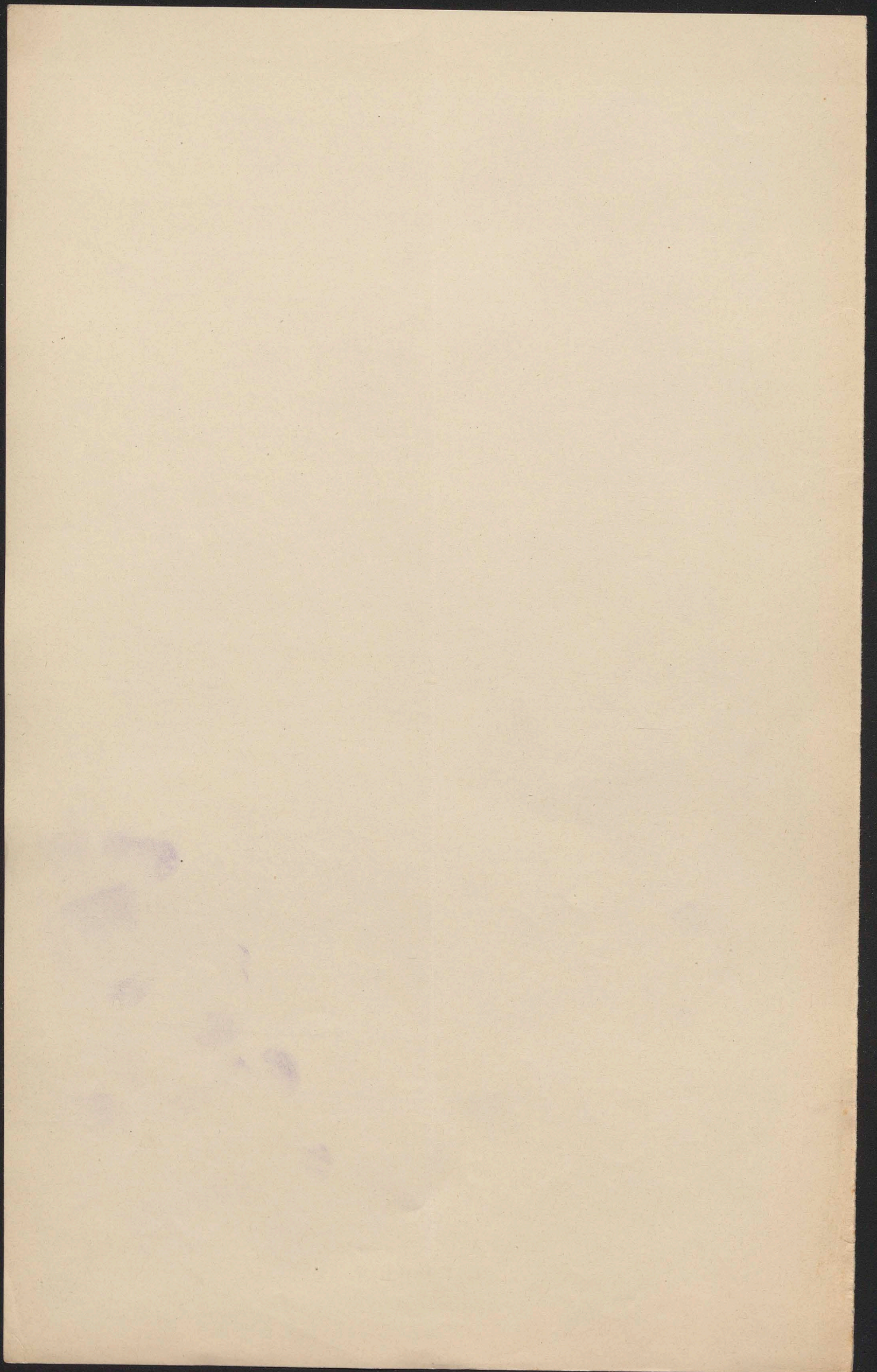

walkę z przemysłem cukrowniczym austro-węgierskim
 i stała się sekretką do sekretarstwa nowego
 cukrowni w kraju. ^{u c. k. p.} O przemysła nafto-
 wym mówićem już wyżej. Rozwi-
 nął się w ostatnich latach tak mi-
 opodriem, że mógł zaspokajać potrzeby
 nie tylko kraju, ale całej monarchii.
 Zdobyte w ostatnich latach, było ~~takim~~
 odkrycie bogatego zasobów węglowych
 na zachód od Krakowa i zwrócić
 temu oprócz dawniejszych, nowych
 wielkich kopalni. Na tej podstawie
 zbudował się też w Krakowie i w jego
 pobliżu rozwijał przemysł fabryczny,
 szklany, cementowy, sukieniczy, któ-
 rego jedynym ogniskiem w Galicji
 było przedtem tylko miasto Bielsko.

Przemysł ten się rozwijałszy
 absorbował pewną część ludności
 rolniczej, dając jej zatrudnienie, a
 ludność ta szukała także zatrudnienia
 w przemysle kopalni i kopalni i
 fabrycznym sąsiedniego Śląska.

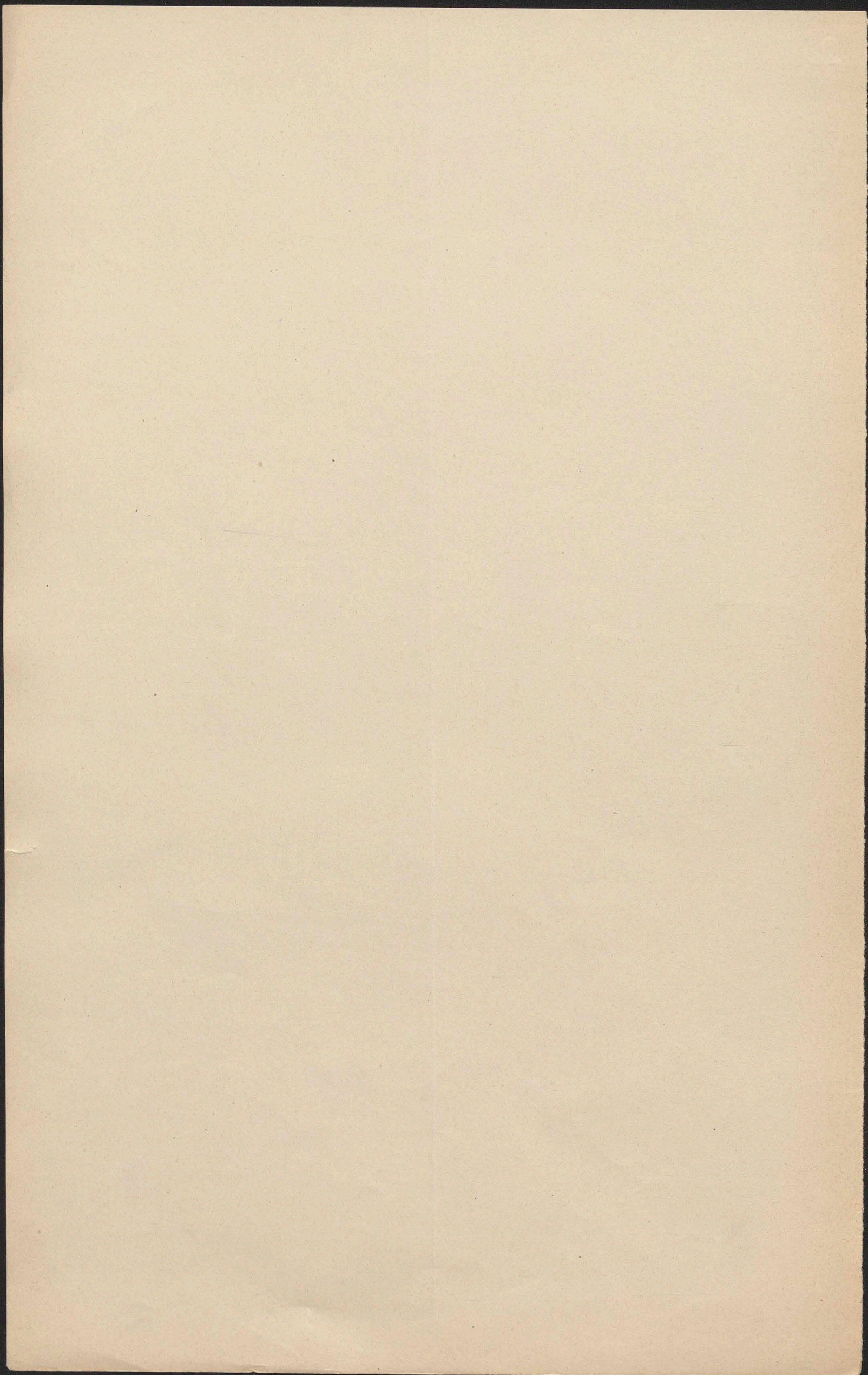

3

Przemysł w tym swoim stadium nie
wytęrczał jednakże do odprowadzenia
nadmiarów ludności, która z roli
nie mogła się wyżywić.

Ludność Galicji rosła stale
i niestannie, przyczyn w skutek
wielkiej liczby urodzin, przyczyniła się
w skutkach lepszych warunków sowni-
stwach i zmniejszenia się liczby
śmierci. W ciągu ostatnich dziesięciu
lat, według spisu z r. 1900 i 1910,
wzrosła z ~~4000~~ ~~700.3~~ 4315,939 na
8,029,387. Gospodarstwo rolne się
niemal płynie podniósł, zaczęło prze-
chodzić w intensywne, nawet wboisicium
masorolny lepiej uprawiać jui rolę,
zprowadzał w uścisredko ulepszone
narzędzia i nawozy sztuczne, pro-
dukcyj z roli się zwiększała, choć
była, kowci i niezogacirny przy
trasklinej opiece weterynaryjnej
rosła i nawet dla naszego rolnika
stawał się źródłem dochodu.

Ważno się w sprawie niemieckiej
drenowania gruntów

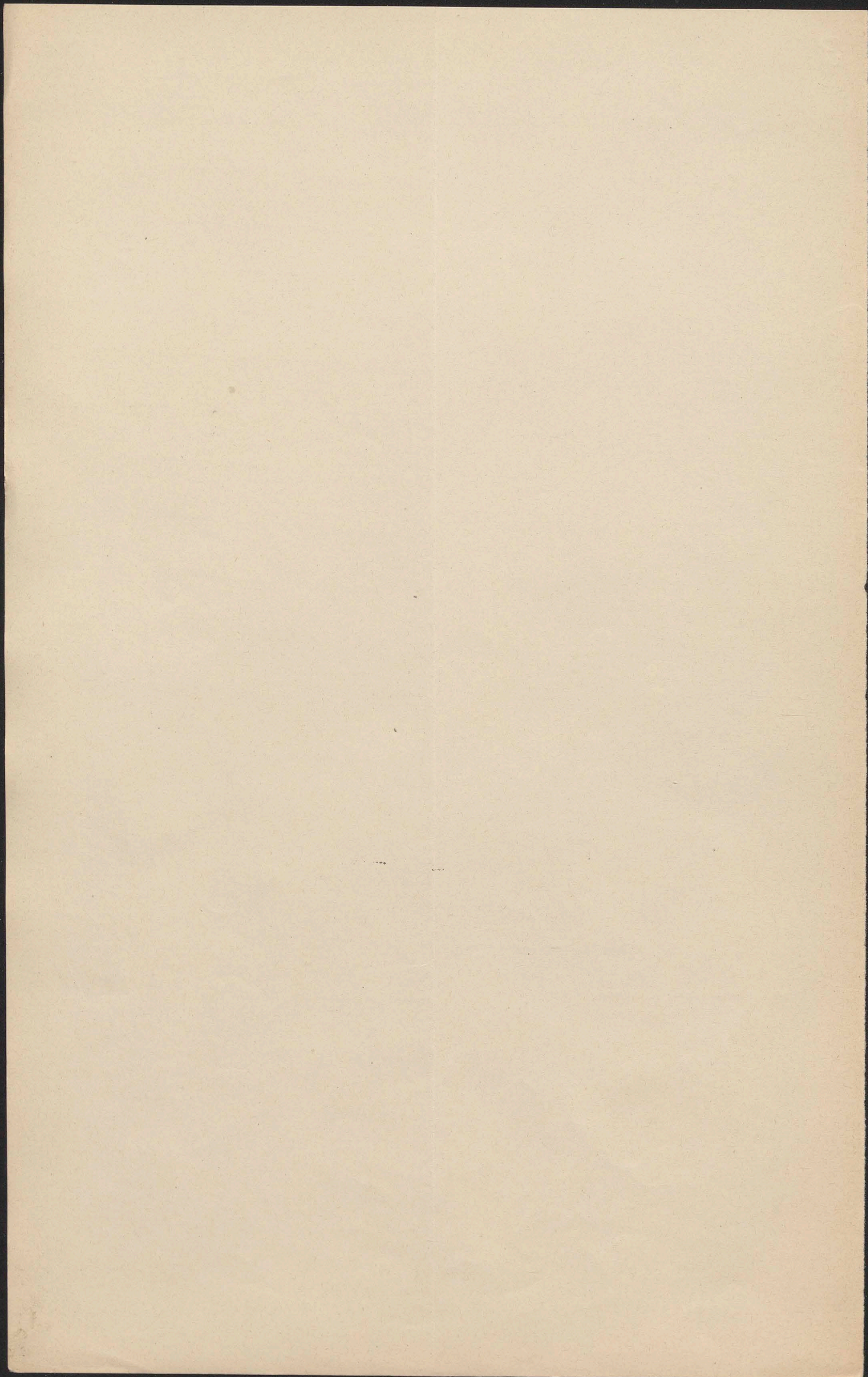

Przybyło tu nieco gruntów przez skorze-
nie lasów, nie bez szkody dla klima-
tycznych warunków. Postęp ten gospodarczy
nie równowierzy się jednak niemiernemu
wzrostem ludności rolniczej.)

Lo ile nie myśla wygwień się z roli,

~~Charakterystyczne~~

(Tudnośi rolniczo [kucio] się

do emigracji zagranicę, sukaję tam
szrobku i utrzymenia.

Charakterystyczne cechy tego
prezylenia ekonomii ~~francuz~~ były roz-
dziel wlasności gruntów i ziemi
które w niej ^{we} następowały. Latifun-
dia, oparte na premycle rolniczym
prosperowały, bo właściciele ich z-
jęz ogółem biórze oszczędnie, ~~to~~
~~właściciele ich ogółem biórze nie~~
wydawali całego swojego dochodu,
a z oszczędności wyposarili w doku-
pieniej dobrach lub kapitałach
swoje potomstwo tak, że podział
majątku w skutek sukcesji nie
groził upadkiem tej ^{szlacheckiej} ~~szlacheckiej~~ ^{szlacheckiej} ~~szlacheckiej~~ ^{szlacheckiej} ~~szlacheckiej~~
szlacheckiej. W najgorzej położeniu
szlachecka się szlachecka własności
jednolitej. Stopy życia trudno

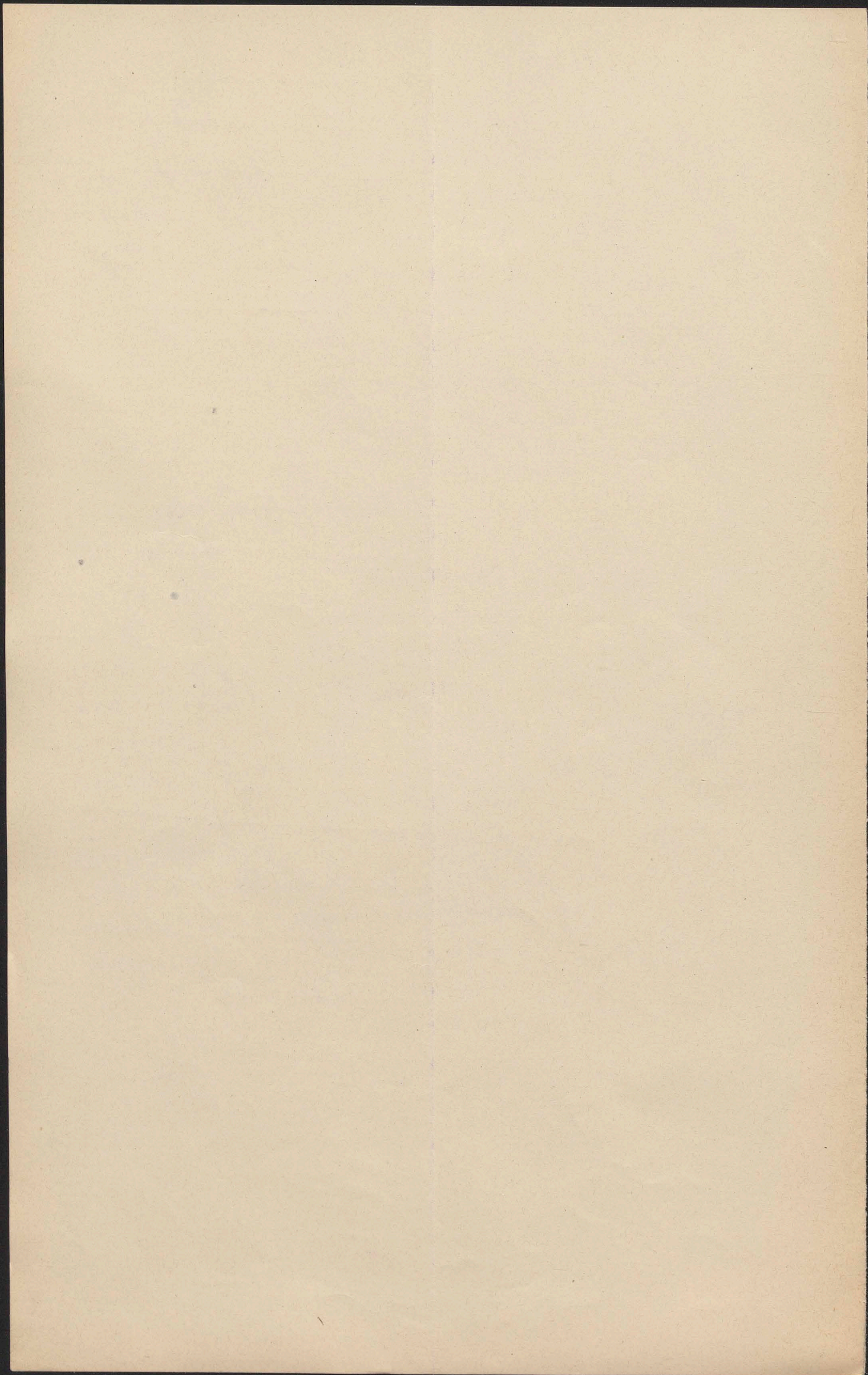

jej było ruinę, brak kapitału, a wato-
 : wykutać się rolniczo je prz-
 gniąć, szukać raczej długi. Koni-
 szczyt długi roste, bo nie brak
 było instytucji hipotecznych, a insty-
 tucje te udzielały stosunkowo wiel-
 kich pożyczek bezpiecznie dla siebie,
 bo wstąpić się sprzedawać w sku-
 tek niesumiennego popytu ze zie-
 mią, stela roste. Popyt wywołany był
 emigracją ludności rosyjskiej,
 która z powodu zbranzego regre-
 nież dążyła do kupna ziemi
 ze wszelką, choćby wygórowaną
 ceną. Posiadacze średniej własności
 ziemskiej uzyskują wielkie po-
 żytki hipoteczne z trudnością
 jednak, mianowicie w razie mia-
 rodziej, mogli od nich uzyskać
 procent, a gdy przyszedł do podia-
 ła majątku między kilkoro ro-
 dzinną przyszedł zasadnie zupełnej
 równości, jako prawo stanowić,

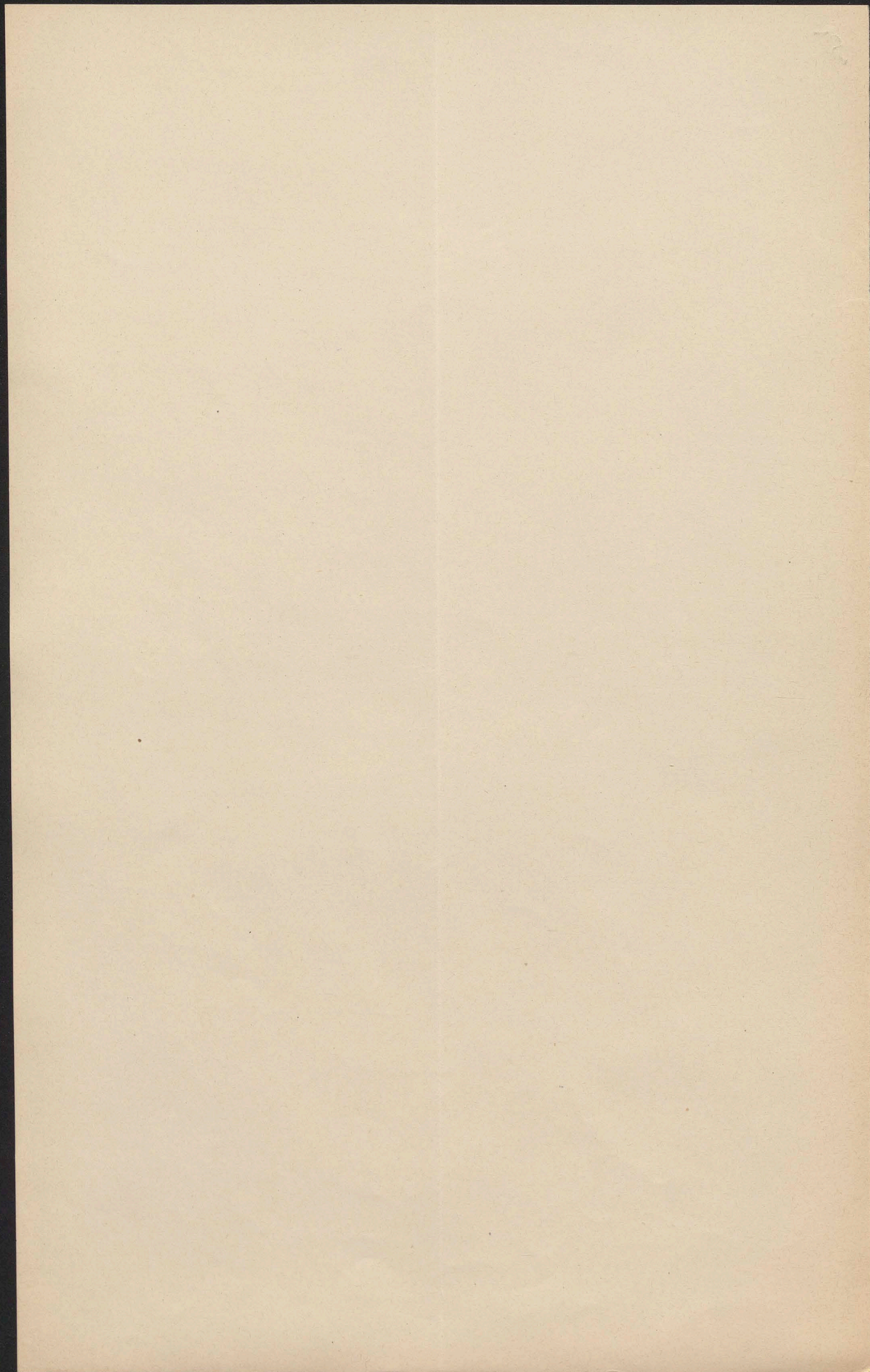

6.

gdy na efektu rocznie mi moim
 było ^{dotychczas} rezygnacji ~~zobowiązania~~, nie pozostało
 mi innego jak sprzedać majątek
 na parcelację. Byli jednak i tacy,
 którzy sprzyknęli sobie gospodarstwa
 na majątku obciążonym długami,
 głównie na rzecz arystokracji, kandy-
 dateli z wyższych ^{szeregi} ~~szeregi~~ i sprze-
 dali ~~je~~ na parcelację bez konwencji.
 I inicjatywę ~~z~~ towarzystwa Kredytowego
 ziemskiego we Lwowie, powstała
 instytucja t.j. kółek ziemian,
 które miało na celu, ażeby rego-
 rować majątki rotowców. Zdecydowa-
 nie jedno, ale ogólnego procesu per-
 celacyjnego mi było w stanie fo-
 rmalizacji. ^{acaj.} Pojawił się koncept, ażeby
 kraj ~~x~~ ^z sprawę parcelacji, skoro
 jest nieuniknioną, wziąć x uwzględ-
 nieć i zrobić x tym celu instytu-
 cję z kapitałem trzydziestu mi-
 lionów, jednakże koncept ten wywo-
 wał oburzenie, bo uważano go jako
 przyspięcie parcelacji średniej
 szlachty. Powstało natomiast kilka

[(Grabskiego)

[Szym zdecydował się tylko na
 ustawę o tak zwanych obciążeniach
 rentowych, która miała na celu,
 ażeby, gdzie parcelacja jest nieo-
 drowna, ^{zakładając} ~~tworząc~~ wieksze gospodarstwa
 szlacheckie i stworzyć taki typ, w
 przeciwstawieniu do masowego
 wiejskiego proletariatu. Krew była
 dobra x rzucił, ale odgrywał się na
 musiejerską skalę.

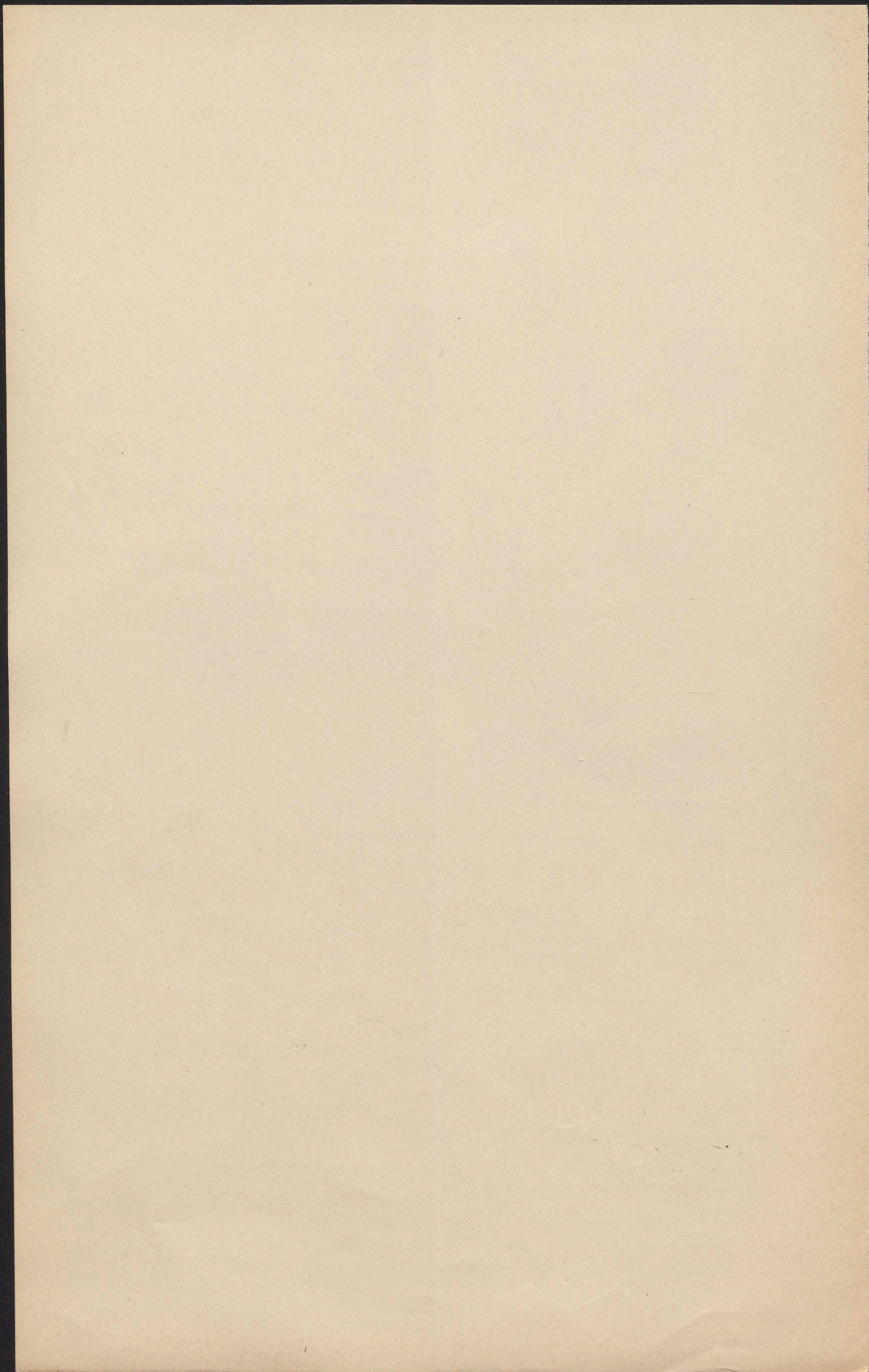

bez instytucji prywatnych sejmowych
 są parcelacje, niektóre z nich - ten-
 denne, a ich na gruncie parcelo-
 wanych na zachodzie kraju osie-
 dli ludności polskiej, wśród ich
 wielu spekulantów, przy których interes
 parcelacyjny z rykiem prowadził
 na swój użytek. Parcelacje królewskie,
 z ich udziałem w całości siemki jed-
 notek, na której opiera się wpływ
 kulturalny i narodowy na mi-
 nistrze "owca", miemniej na
 zachodzie, gdzie w całości taka pra-
 wda dotychczas.

Są też kompleksy sprzedawanych
 obszarów są osiedlami około królestwi
 skupienia resztek przed wojną, który

Proces parcelacyjny nie za-
 tymczasem się jednak przy średniej wie-
 sności. ^{Wobec} ~~Przy~~ reszdy równych działów
 spadkowych, ^z ~~przy~~ reszty reszty drugich
 hipotecnych, dotknęła także naj-
 wyższym stopniu. ~~Wzrost~~ ^{Wzrost} gospodarstwa
 wosiciastki ~~z~~ ^z ~~przez~~ ^{przez} ~~dział~~
 z Typem gospodarstwa wosiciastkiego
 przeważającym, stało się gospodarstwo

Gospodarstwo
 wosiciastkie

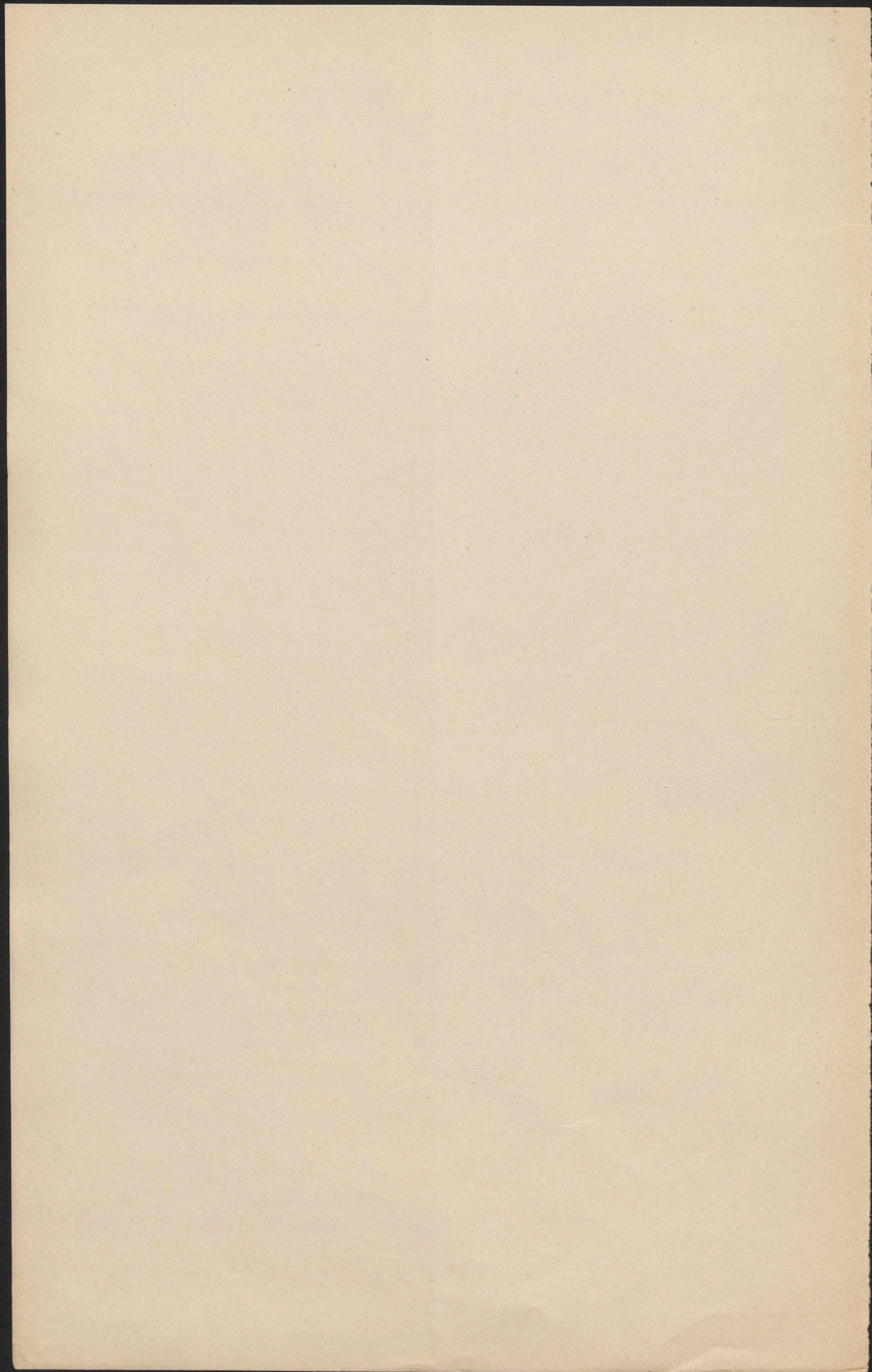

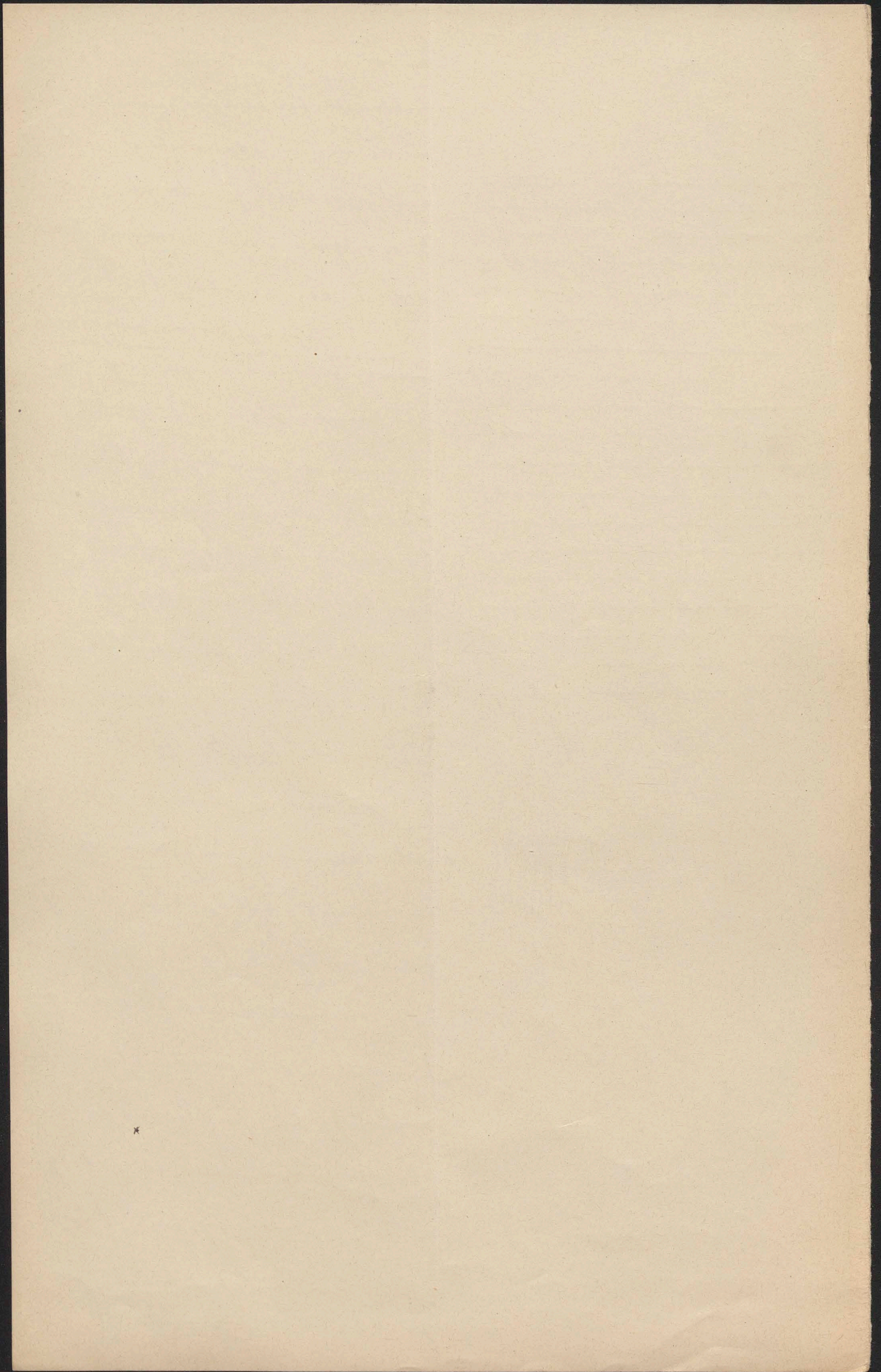

9

powiatach i miastach, pod kontrolę i kierunkiem biura centralnego, sejo- nego przy Wydziale Krajowym we Lwo- wie. Kiedy se sedenie prowadzić wy- kazy przedsiębiorstw rolniczych i pre- myslowych, potrzebujących robotnika i robotnika do nich kierować. ~~pod kierunkiem kontraktu robo- tniczego~~. Drogowcem zarobku a- gencji miały to zadanie, pociąg- szych z biurami segregowanymi, prowadzonymi robotników, ukatwici, z przy sewerium kontraktu robotni- ka przed wykazkiem chronić. Ldian- tak w tym kierunku wiele dobrego, ale mi zdobyły czego szuka robotni- czo w swoje ręce uchwycić. Nie były dośi centralizowane i nie działały wzdnie i równie sefobizliwosci, nie miały monopolu pośrednictwa i podrywane były przez konkurencję nietylko prywatnych koncesjonowa- nych biur pośrednictwa pracy, ka- takri i przedewszystkiem, przed wielki- liczbę agentów prywatnych, których zarobek z pośrednictwem nieist- do tego

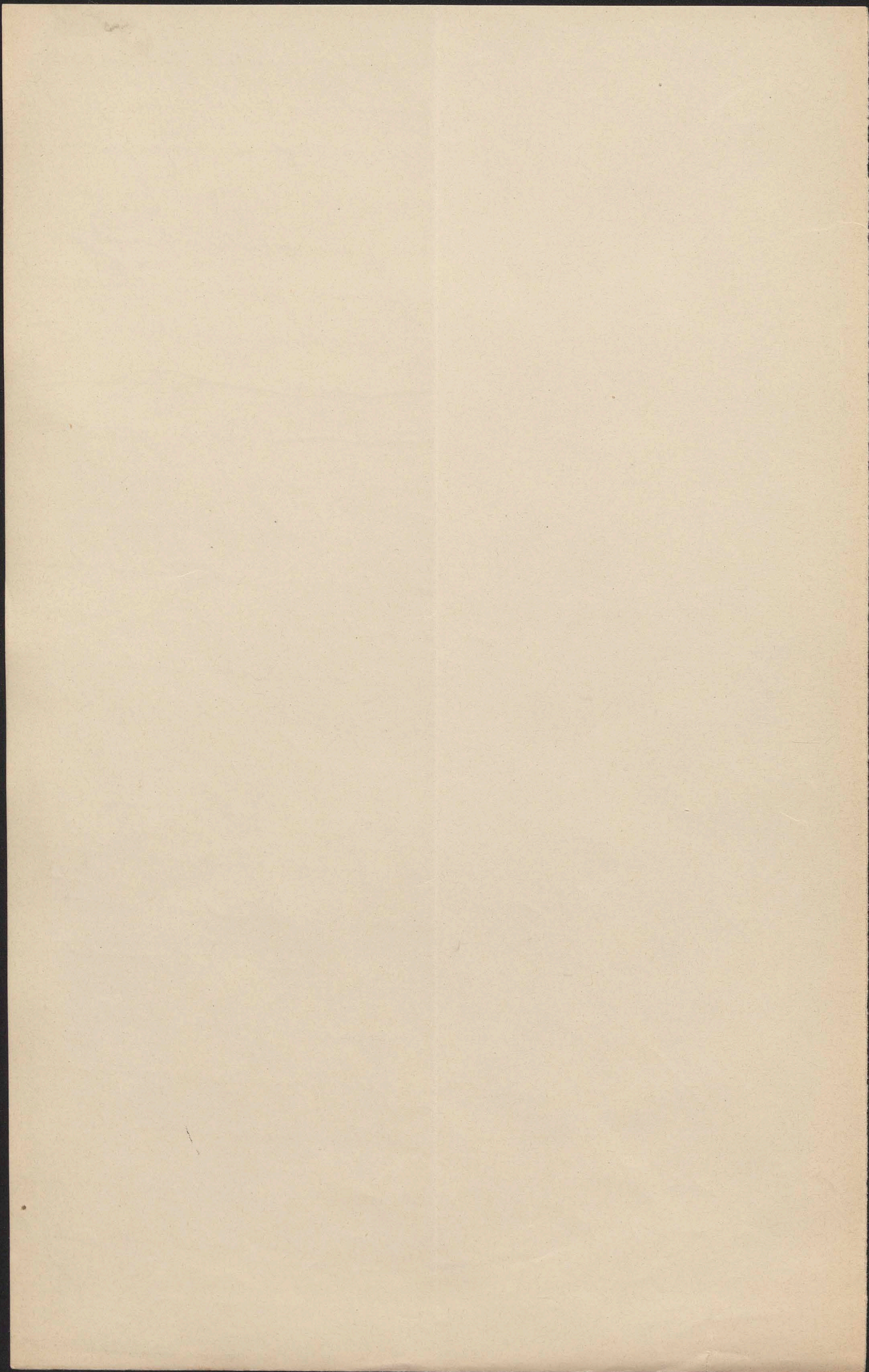

semsiosta, choćby ~~z uszczerbkiem~~ ~~nie~~ ~~na~~
swoje kary.

Na Sejmie z r. 1908, Wydział
krajowy, dsie do zatwierdzenia tej kwestji,
wniósł projekty dwóch ustaw: Jednej,
które miała publiczne biuro po-
średniczące pracy centralizowaci i
wzmocnić, drugiej, które miała unor-
mowaci stosunki prawne sezonowych
robotników rolnych i leśnych. Oba
projekty nie doczekaly się zatwierdzenia
przez Sejm, bo zdania posłów w tej
sprawie zbyt od siebie się rozbiegaly.

Ludności rolniczej każde
uregulowanie tej sprawy przyjmowała
jako skrepowanie jej swobody ruchu i
sukcesu serobku, podjęływa, i
idzie o to, żeby robotników zatrzymaci
na miejscu i przez pracę temu sa-
memu obróżyć, a przynajmniej wro-
stowi jej zapobiedz. Jeśli same tych
zakreptów nie wymyślily, to postarali
się o usposobienie. Jej w tym kie-
runku szewci pokreptui, bojęcy się,
ie wyszebrnie im ród do ich dodo-
dow. Ci, którzy na ślepo zawarli kontrakty
z nieroz i bez kontraktu wyjechali

Lo najem pracy.

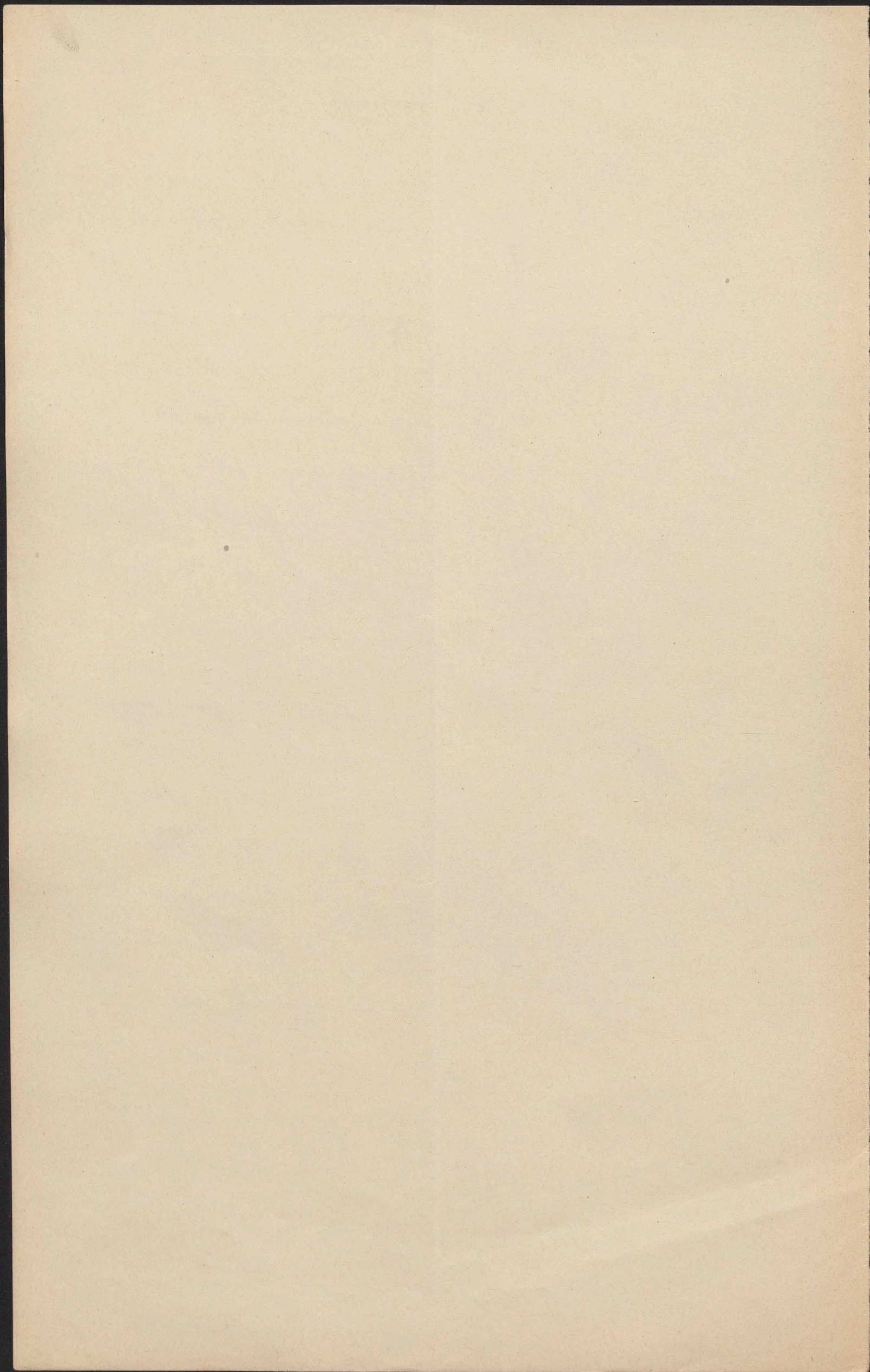

11,
w sprawie w nieznane im warunki, ci
który pracy nie znaleźli, lub w warunkach
byłoby ciężkich, ci, którzy wyjechali
bez żadnych dokumentów stwierdzających
ich obywatelstwo i repatriacyjnych
cyk i w opiece władz austro-węgierskich
separacyj, ci, którzy stali się ofiarą
wyżysku niesumiennych agentów,
ci wszyscy skrzyżli się głownie, ale
nie podlegli żadnym przepisom,
nie było tych żadnych skutków u siebie,
nikt nie chciał. Przepisy sowieckie
musiały, jak każdy przepis, pewne
ograniczenia se względu na wiek
i na płęć, nie mówiąc już o służbie
wojskowej, sowieckie musiały pewne
rygory na terenie kontraktu,
nie tylko se strony pracodawcy,
ale także i robotnika. Z tem ujęciem
sobieniem ludności wiejskiej liczył
się ten postawie, tak ludowej polacy
jak i Rosjini, ~~o sobie tego~~ i dla
tego wobec projektów wniesionych
przez Wydział krajowy sążli sta-
nowisko oparęcyjnie. Uregulowanie

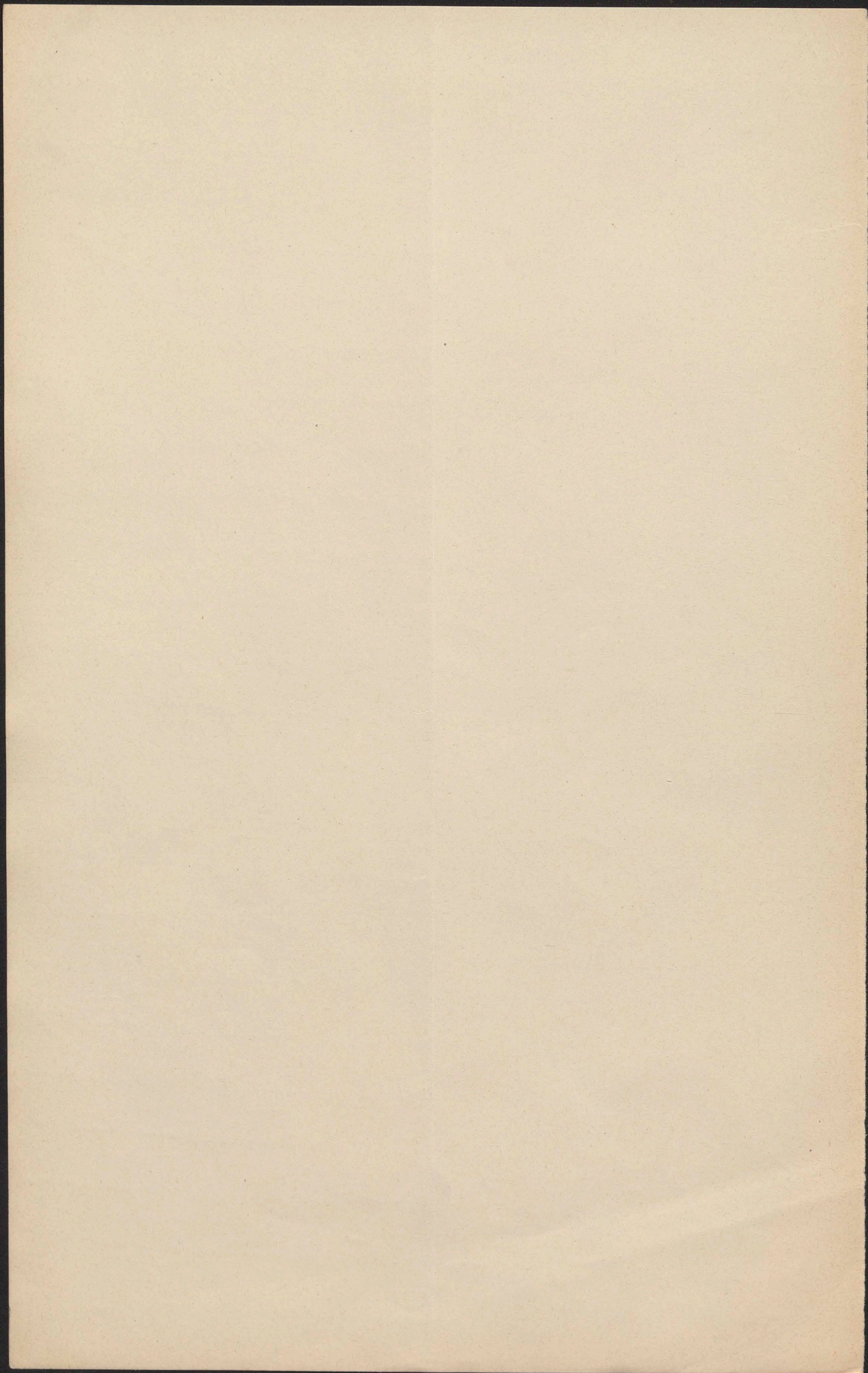

Włoszacy

kwesji rekrutacji jedynie tylko w części od Sejmu, Ustawa o emigracji, której ~~nie~~ należała bowiem do kompetencji Rady państwa, a ludność włoską i polską ^{ty} przyjmowali je tylko jako zabezpieczenie opieki wychodźcom, bez żadnego przepisu, któryby jako ograniczenie wychodźstwa mógł być przyjęty.

W tych warunkach, nie tylko na Sejmie z r. 1908 nie przysię do uchwalenia projektu wydziału krajowego, a nawet do dyskusji na nim, lecz na najbliższym Sejmie

d. 25 kwietnia

~~z r.~~ 1909, polskie rządy spowodowały dyskusję w kierunku wprost przeciwnym. ~~Podczas~~ ~~tego~~ ~~czasu~~ ~~we~~ wniosku naszym podnieśli szereg na starość, że w interesie procedur utrudnieją robotnikom rolnym wydziału ~~o~~ ~~pragnę~~ ~~ciem~~ ~~ur~~ ~~ku~~ ~~ce~~ ~~ro~~ ~~bo~~ ~~tku~~ ~~se~~ ~~gr~~ ~~o~~ ~~nie~~, wydanie pasportów, w krótkich robotniczych, podnieśli kryk o buncie, że się przyczynia państwu, albo w imię robotników rolnych,

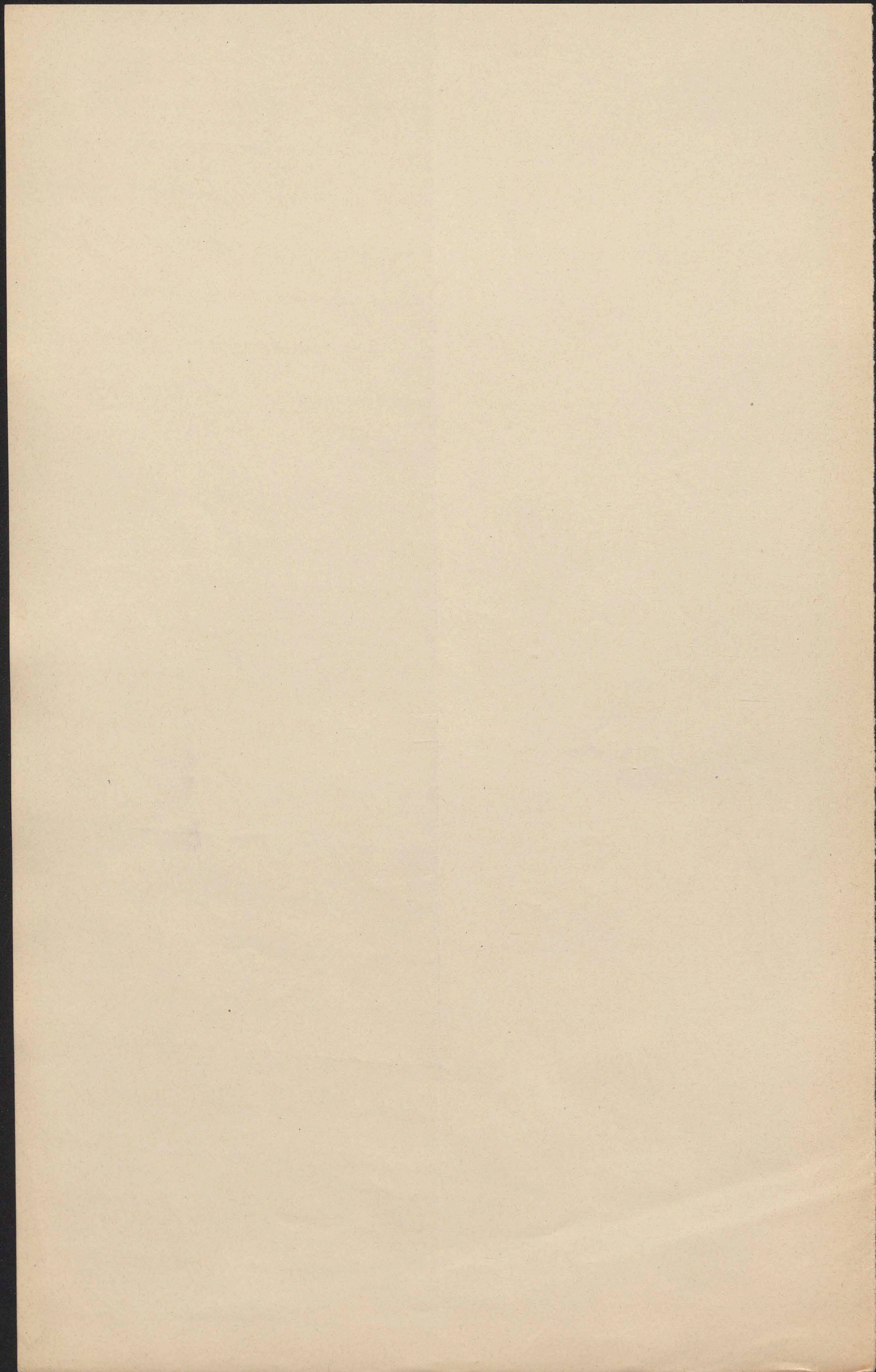

który z tamtejszy kontrakt sbiegł od
 pracy, wprowadza się do niej niepowiód
 przez sędziomów. Utrzymywali, że jest
 to kryzys bezprawie, albowiem prawo
 na takie przymusowe wprowadzenie
 sbiegających od pracy uważa tylko
~~ten~~ ~~stug~~, w myśl regulaminu
 w odniesieniu do stug, na mocy
 regulaminu dla stug z roku 1855,
 wygłoszone 1857. Książek stasie
 w obronie oskarżonych urzędników
 i przytoczył dokładnie obowiązujące
 przepisy, z mianowicie postanowienie
 cesarskie z 1. marca 1860,
 oraz rozporządzenie ministerstwa
 z 19. października r. 1875, ~~sta~~
 wykażąc, że wprowadzenie przymu-
 sowe robotników kamieńskich kon-
 trakt odnosi się nie tylko do stug,
 lecz także do robotników rolnych
 lub leśnych, i że do tego, jak
 wogóle do rozstrzygnięcia sporów
 między nimi, a gospodarzami
 rolnymi lub leśnymi, powo-
 łane są władze polityczne.

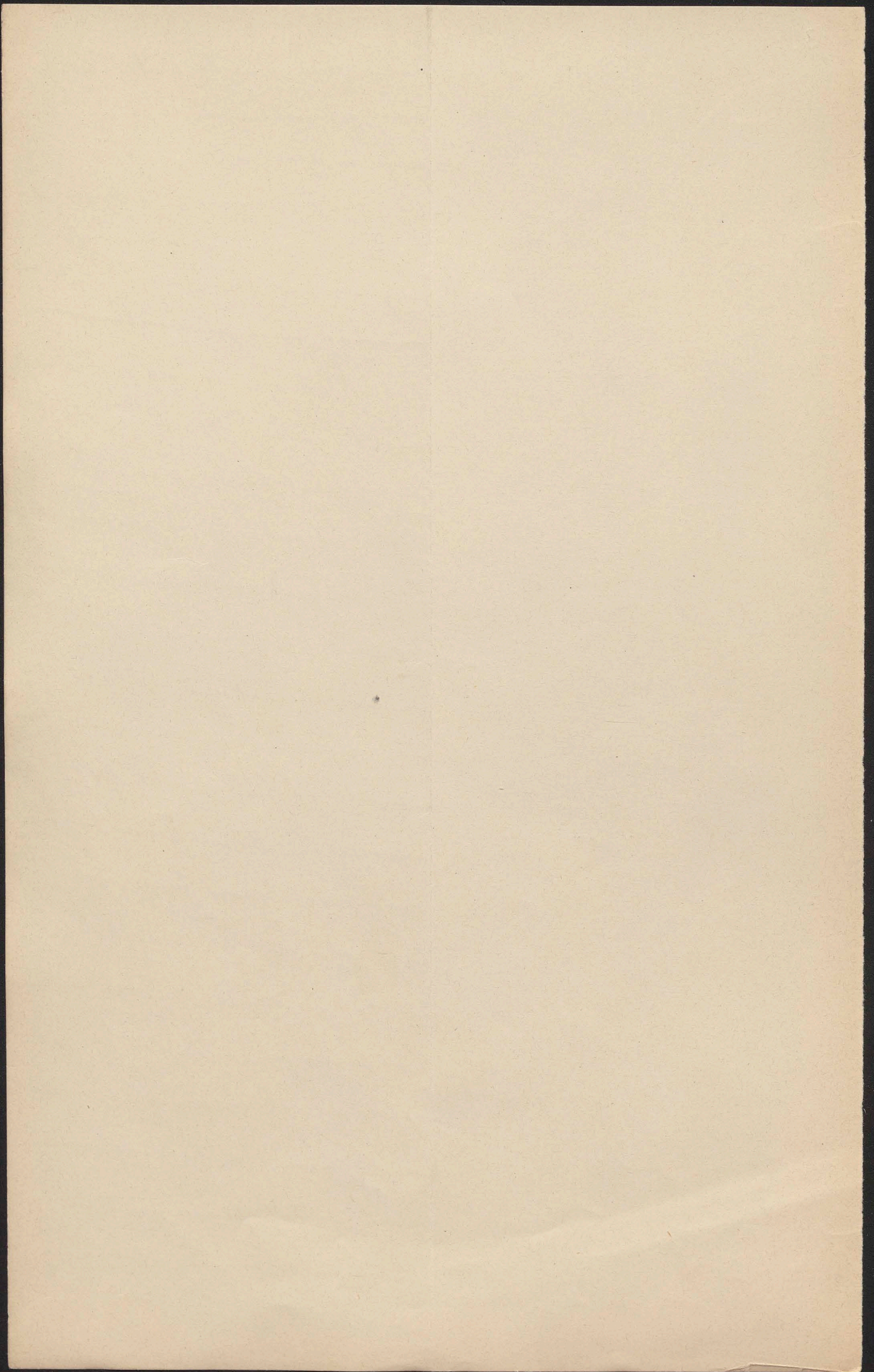

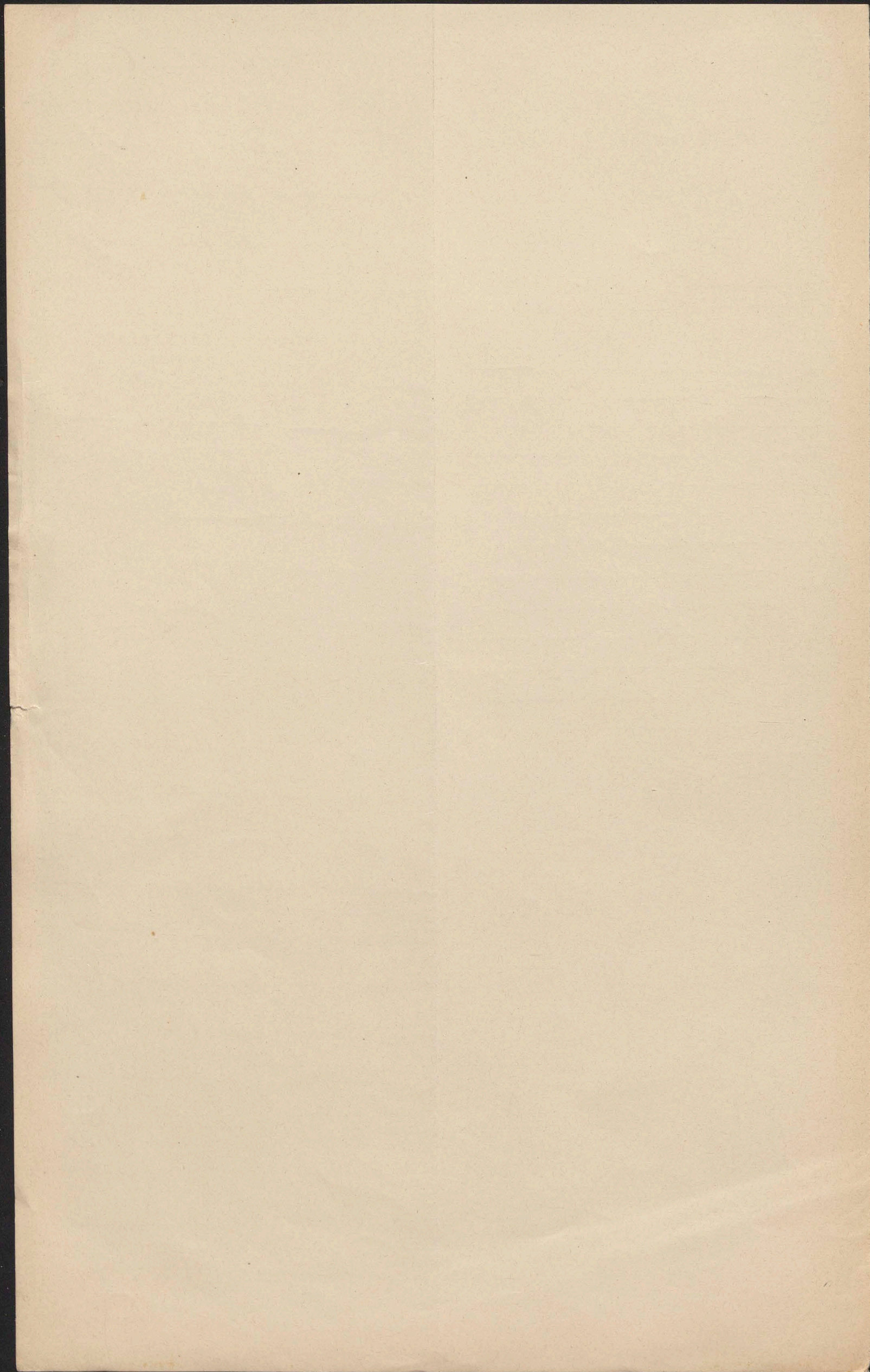

surowe kary. Powstały nawet towaryżstwa,
 na zasadzie ustawy o stowarzyszeniach,
 które pod hasłem misji charytatywnej
 miały opiekować się wychodźcami,
 jak: "Towarzystwo św. Rafała"; "Opactwo"
 które pod hasłem misji charytatywnej
 miały opiekować się wychodźcami,
 a których kierowniczymi, prowadzonymi che-
 cizyżaki, występowały w roli pokrewnych
 agentów. Kiedy agent taki starał się do-
 zrobić sprawę jak najwięcej lubo-
 karni i szukał temu sennemu do wy-
 chodźstwa, nie tylko tych którzy tego
 potrzebowali, ale wogóle wszystkich. Od
 tych, którzy wyjeżdżali nie byli powinni,
 np. od popisowych, pobierać w większo-
 mi sposobu i drogi wyjeździe regrency,
 ce ograniczenie kontroli wjazdu, osobno
 prowadzą. Wychodźstwo a naturalnego,
 podjętowanego konieczności, przybie-
 rało w niektórych okolicach kraju
 charakter epidemiczny. Wyjeżdżała
 młodzież wiejska, chłopcy, a nawet
 dziewczęta, nie bez chęci usunąć
 się przez to z pod kontroli rodziców,
 a wielką ufność moralności, wyjeżdża-
 ła, którzy w kraju mogli znaleźć

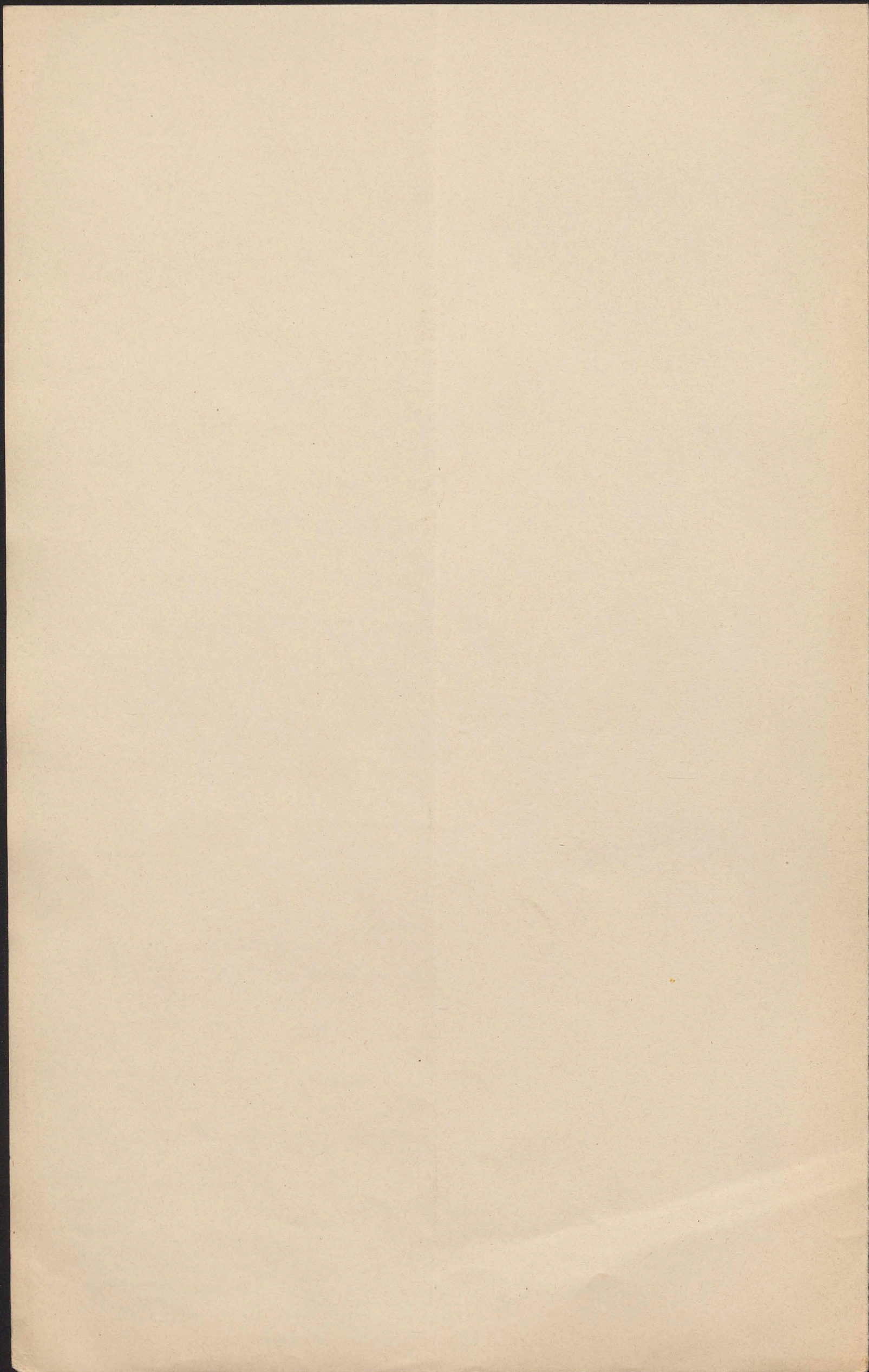

ciędy i równie dobre przetwy serobek,
dla robcuenta świecie. Nietylko w
wielkich gospodarstwach rolnych, ale
i w wielkich w kraju fabrykach
i kopalniach, ale przy wielkich robo-
tach publicznych brakło niżej ro-
botnika i sprowadzono go do Galicji
z regencji, głównie z Królestwa.

Właśnie potęgowa z wychodźstwem
sezonowem czy samorakiem było
głównie w pokretnych agentach i
precis tym przypadło mi z całą ca-
rowością wystąpić. Przekonałem się przy-
tem, że agenci ci, żeby obejść przepisy,
występowali niżej w roli pełnomocni-
ków danego przedsiębiorcy dla wyzuka-
nia mu robotników, czego jednak owe
wizje, przychwyceń na gorzej u-
czynku werbowania robotników,
udowodnić mi mogli. Niektórzy z nich,
obcy poddani, ukorani pryncipi-
udawali się ze skargą do władz swo-
jego państwa i żądali interwencji
dyplomatycznej. Kto więc, w granicach
obowiązkowych ustaw, o jasne stwier-
dzenie, kto i w jakich warunkach

Five twenty.

można było werbować robotników, a
tem czasem było to nieuprawnione
werbowanie nożem karcie. Uregulowa-
nie tej rzeczy sprawiło wielkie trudno-
ści kodyfikacyjne, udało się jednak
je przerobić i se zgodę minister-
stwa wydać rozporządzenie z dnia
23. listopada 1909 r. nr. 152. ~~dotyczące~~
u. kr. Objawia się w urzędowej
„Gazecie Lwowskiej” jak następuje:

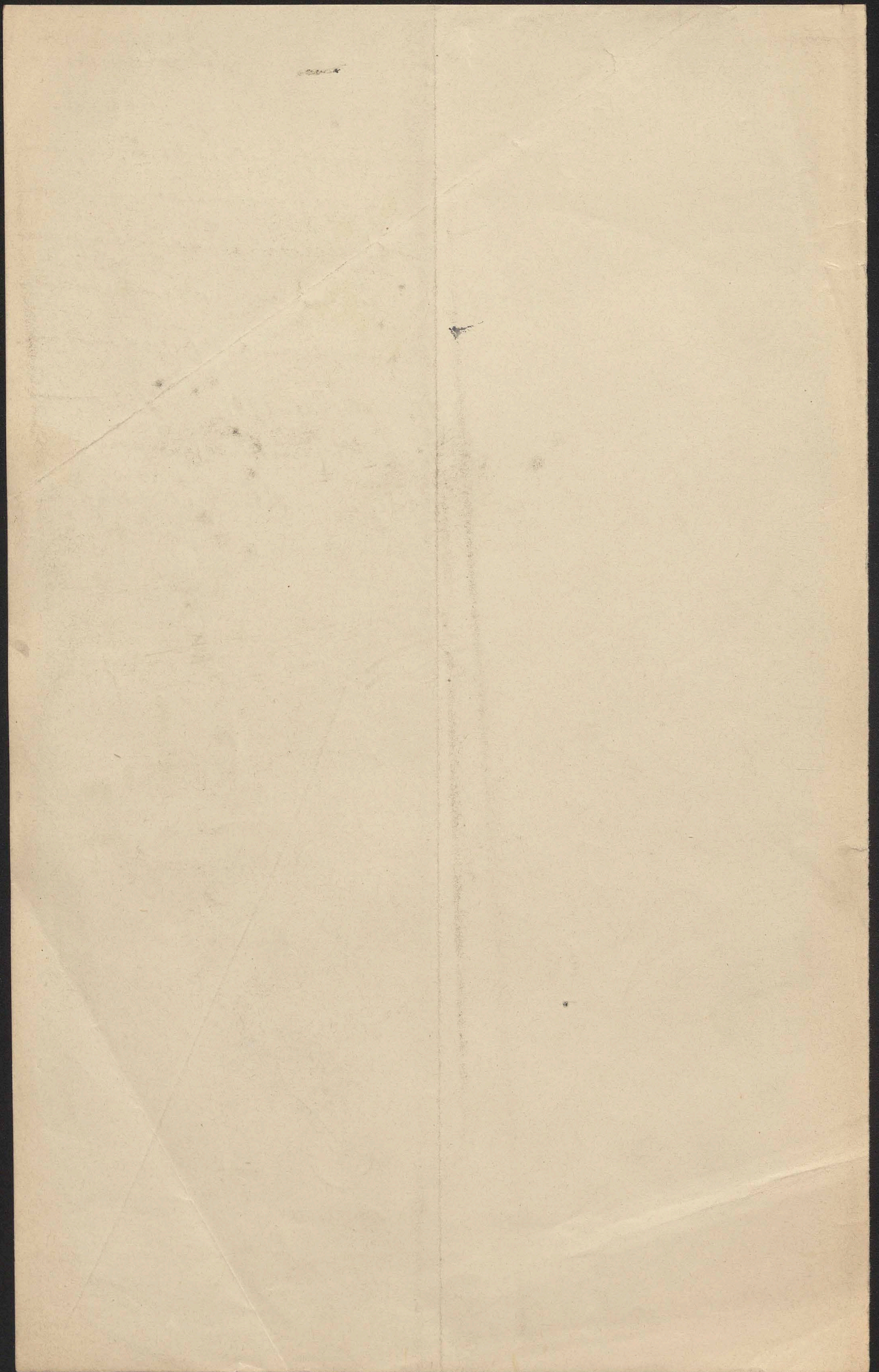

L. 19773/pr.

artykuł
do „Gazety Lwowskiej”.

Ogłoszone w części urzędowej dzisiejszego numeru rozporządzenie Namiestnictwa z 23. listopada 1909, L.19773/pr. w sprawie zamawiania /:werbowanie:/ robotników sezonowych w Galicji do pracy za granicą, przedstawia się jako próba uregulowania kwestji żywej i piskącej, o ile takie uregulowanie w granicach obowiązujących ustaw w drodze rozporządzenia podjętem być może.

Z ustaw zasadniczych wynika prawo każdego robotnika szukania sobie zarobku i zawierania umowy o pracę. Szukając pracy za granicą i zawierając kontrakty, robotnik może to uczynić albo porozumiewając się bezpośrednio z pracodawcą zagranicznym, lub też przez pośrednika. Jeżeli jednak pośrednik taki z pośrednictwem robi dla siebie źródło zarobkowania w ten sposób, że dla różnych pracodawców bądź to na ich zlecenie, bądź też ofiarując im sam swoje usługi zamawia /:werbuję:/ robotników do pracy, w takim razie w myśl § 21 a. ustawy przemysłowej musi mieć do tego koncesję na biuro stręczenia robotników.

Zasady te ustawowe przekroczone u nas w ostatnich czasach przy wzmożonym niesmiernie ruchu emigracyjnym w dwojakiem kierunku. Pojawiało się wielu ludzi, którzy nie mając na to koncesyi, trudnili się na szeroką skalę pokątnem werbowaniem robotników i tworzyli sobie z tego źródło znacznych dochodów, a ukrywając się przed kontrolą władz, wyzyskiwali nieraz niemiłosiernie robotników i narażali ich na zawieranie krzywdzących dla nich kontraktów. Tworzyli oni silną konkurencyę publicznym biuram pośrednictwa pracy i koncesyjonowanym biuram stręczenia służby i posad, a chociaż władze administracyjne i z obowiązku swojego i czyniąc zadość rezolucjom sejmowym,

występywały przeciw takiemu pokątnemu stręczeniu, to pokątny werbownik przychwycony na gorącym uczynku wymawiał się, że nie czyni tego w sposób przemysłowy, lecz jako pełnomocnik specjalny danego pracodawcy i wykazywał się zwykle wystawionem przez zagranicznego pracodawcę poleceniem zwerbowania robotników. Polecenie takie jednakże, jakkolwiek nasuwało wątpliwości co do autentyczności, wobec braku przepisu, jak i przez kogo ma być wystawionem i potwierdzonem, musiały władze administracyjne w wielu wypadkach przyjmować jako autentyczne, a tem samem utrudnione było ukaranie pokątnego werbownika.

Natomiast zdarzało się, że władze miejscowe pociągały gdzieśgdzie do odpowiedzialności karnej ludzi, którzy na mocy rzeczywistego pełnomocnictwa przybywali do kraju, ażeby dla pewnego zagranicznego pracodawcy zwerbować pewną oznaczoną ilość robotników, na oznaczony czas i w oznaczone miejsce i Namiestnictwo musiało w drodze rekursów lub z urzędu uchylać kary, nałożone na takich uprawnionych pośredników.

Otóż rozporządzenie obecnie wydane ma na celu, ażeby określić dokładnie zamawianie robotników przez zagranicznych pracodawców lub ich specjalnych pełnomocników, którzy nie udając się do publicznych biur pośrednictwa pracy, lub koncesyonowanych biur stręczenia służby i posad, chcą sami zamówić sobie robotników i zawrzeć z nimi kontrakty. Pracodawcy tego rodzaju czy też ich pełnomocnicy muszą według § 2. ogłoszonego rozporządzenia wykazać się certyfikatem, wystawionym lub też potwierdzonym przez władzę administracyjną lub policyjną, której podlegają, stwierdzonym, że szukają robotników dla własnego przedsiębiorstwa, lub też dla przedsiębiorstwa swego pracodawcy, a nadto certyfikat ten ma zawierać:

1. imię i nazwisko pracodawcy,
2. jego miejsce zamieszkania,
3. siedzibę i rodzaj przedsiębiorstwa,
4. liczbę robotników, którzy mają być zamówieni.

Jeżeli zamówienie ma być dokonane nie przez pracodawcę osobiście, to certyfikat ten ma także zawierać:

- 5. nazwisko pełnomocnika,
- 6. stwierdzać, w jakim stosunku służbowym lub zarobkowym pozostaje ten pełnomocnik do swego pracodawcy, tudzież
- 7. że pełnomocnik ten jest umocowanym do zawarcia kontraktu służbowego.

Ostatni wreszcie ustęp § 2. tego rozporządzenia podaje, iż do zamówienia robotników może być także upoważnionym dawny, a przez pracodawcę ponownie do robót sezonowych przyjęty robotnik sezonowy /:przodownik:/. Jak z tego wynika, pełnomocnikiem może być albo urzędnik odnośnego pracodawcy względnie oficjalista stale u niego zatrudniony, albo przodownik, o ile zostanie przez pracodawcę ponownie zamówiony do pracy.

W końcu rozporządzenie to przepisuje, iż certyfikat powyższy musi być przed rozpoczęciem zamawiania wizowany przez władzę polityczną tego powiatu w naszym kraju, w którym zagraniczny pracodawca czy też jego pełnomocnik zamierza zamawiać robotników. Rozporządzenie to przewiduje także, w jakim wypadku władza tutejsza może odmówić wizy certyfikatu, a mianowicie, jeśli według danych okoliczności jest uzasadnionem przypuszczenie, że zamawianie przedstawia się jako stręczenie służby i posad nieuprawnione, wykonywane w sposób przemysłowy.

Określając w sposób powyższy dokładnie zamawianie robotników przez zagranicznych pracodawców, lub przez ich pełnomocników, rozporządzenie Namiestnictwa kładzie tamę pośrednictwu, wykonywanemu pokątnie w sposób przemysłowy.

Ktokolwiekbądź zatem w kraju naszym zamawia robotników do pracy za granicę, ten musi się wykazać albo koncesją na biuro stręczenia służby i posad, lub też wystawionym w myśl powyższych warunków certyfikatem i to zaopatrzoną we wizę naszej władzy politycznej, inaczej podpada pod pojęcie pokat

nego wzbawiania w sposób przemysłowy i tem samem naraża się na karę.

Rozporządzenie to wykonane ściśle przez nasze władze administracyjne nie tylko nie stawia żadnej przeszkody ruchowi robotników z naszego kraju na robotę sezonową za granicę, ale dla robotników tych powinno się stać skuteczną ochroną przed krzywdą i wyzyskiem.

Tak jest pomyślane i tak powinno być wykonane. Prawa robotników szukania zarobku i zawierania kontraktów o pracę za granicą w niczem nie narusza i wyraźnie to zaznacza. - 9

-o-o-o-o-o-o-o-o-o-

Rozporządzenie to miało ten skutek, że wskazało wykrywaniem i karaniem pokreślonych agentów emigracyjnych. Zepięte ich surowemi karami, rozwiastem takim towarzystwem pseudo-humanitarne „Opiekunów” nr. 1910, a towarzystwo „Św. Rafała” nr. 1912, z powodu straszących niedzieli.
 a cap. Widząc jednak, że te środki nie wystarczają, postanowieniem w Krakowie nr. 1909, wielkiego Towarzystwa emigracyjnego, które miało za zadanie zdobyć sobie zaufanie ludności emigracyjnej i chronić ją przed wyzyskiem pokreślonych agentów. Postanowieniem to towarzystwo pod warunkiem, który spełniałoby założeń, że nie będzie to instytucja

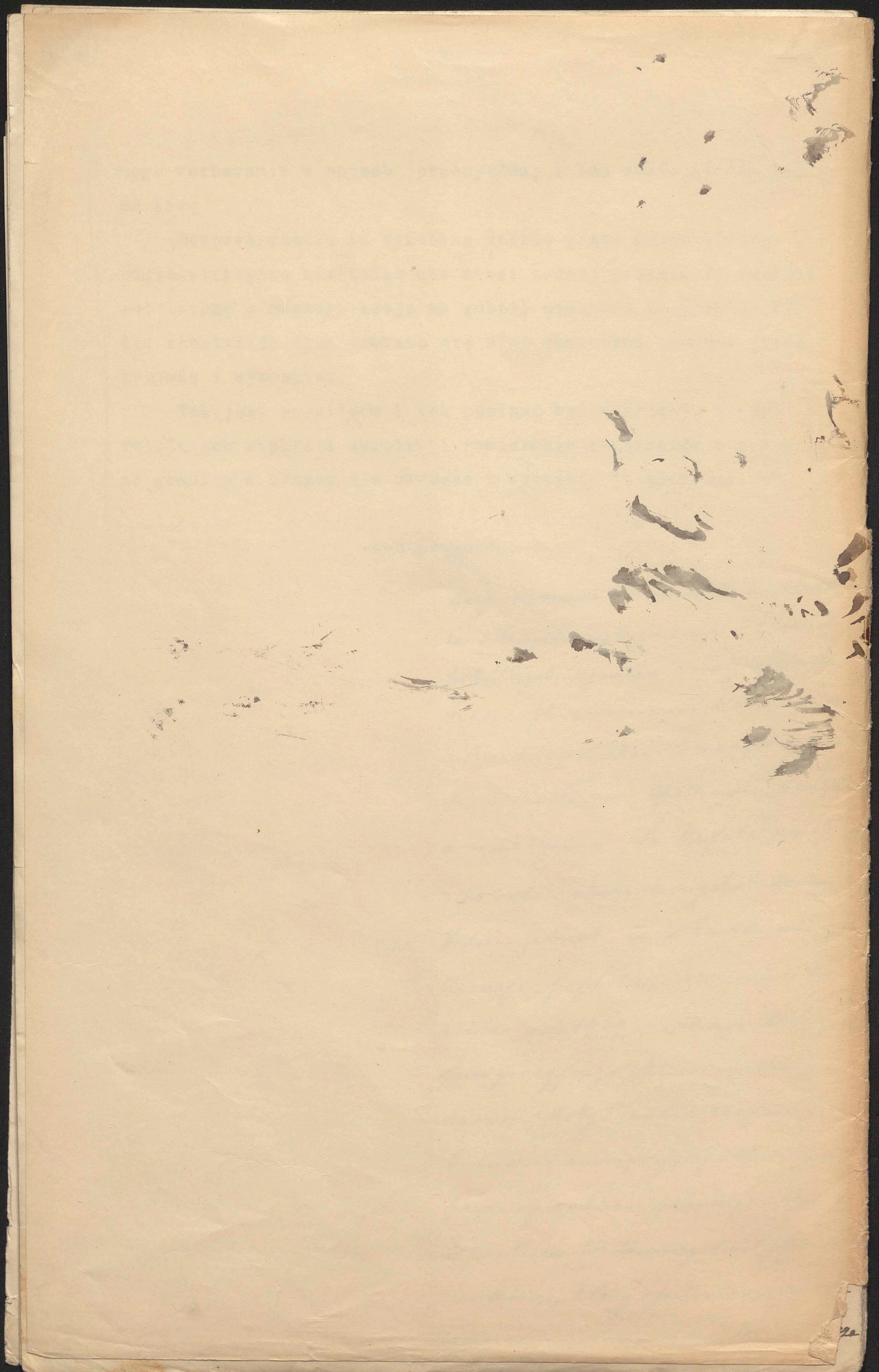

1030

IX

~~Handwritten text, possibly a name or title, with significant ink smudges and corrections.~~

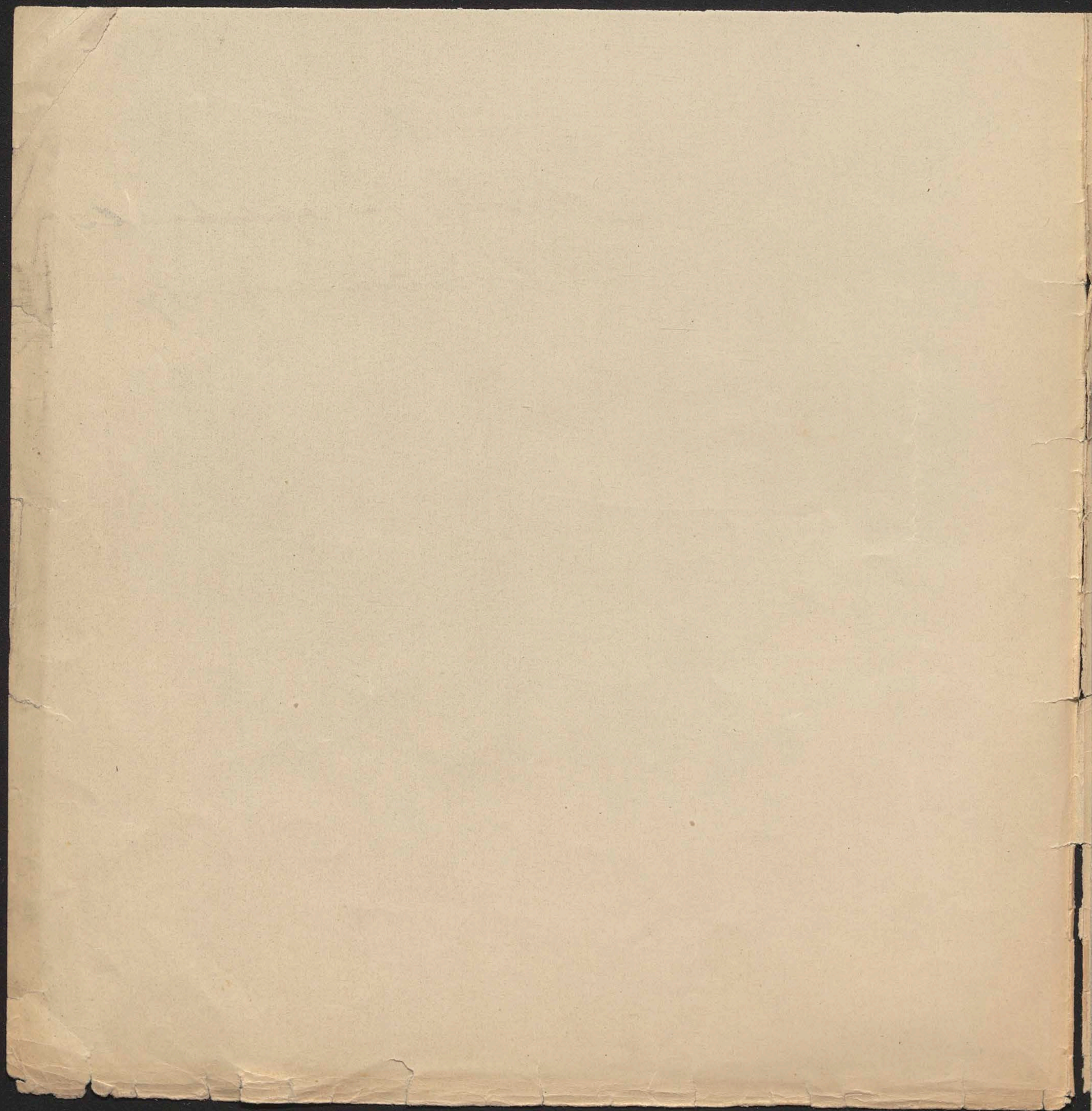

Koncesye aptekarskie.

Przemysłowa: swoje raporty
dnia prowadzeni

Ustawa przemysłowa wiele
rodzajów przedsiębiorstw uczyniła zależnem
od uzyskania koncesyi od rządu,
cechy przez to republiki nadmiernemu
mnożeniu się i szkodliwej konkurencji
tych przedsiębiorstw, prowadzenie
ich uczynić zależnem od pewnych
warunków osobistych i rzeczowych
i silniejszą nad niemi rozciągnąć
kontrolę. Udzielanie takich koncesyi
należy też do zwykłego toku ure-
dowania i idzie utartym trybem.
Za nowego uredowania ujawniły
się jednak trzy nowe kategorie
koncesyi, które reprezentowały sobie
w wielkim stopniu administracji
stronę, a jedna z nich miała
nawet niepospolitą znaczenie
społeczne. Były niemi kon-
cesye aptekarskie, rybackie
i kinematograficzne.

Koncesye aptekarskie
ujawniły się w skutek ustawy pen-
sionaryj z dnia 18 grudnia 1906, które
zamęta liczbę istniejących dotych-
czas wyłączenie koncesyi dziedzinnych

[Faint, illegible handwriting, likely bleed-through from the reverse side of the page.]

i ^{takiej} ~~bydziej~~ przedmiotem są kupno
 i sprzedaż, a obywateli delazgi
 aptek ~~wyższe~~ wstręto i uogólnie
 relinem od wykazania tylko kon-
 cery ~~dozwolonej~~ osobistych i do-
 wotnej dla tych pomocników
 aptekarskich, którzy w sądownie
 tym pracowali najdłużej. Ad-
 ministracja a udeklarowaniem takich
 koncery miało bardzo wiele nowego
 sechodu, bo jeden napływał miostem,
 gdzie wymagało specjalnych, mo-
 zolnych dochodów, a gdzie odzie-
 tami do siebie decyzyje na-
 miestnictwa spotykała się
 kusem do ministerstwa. Słowo
 słownie o stwierdzeniu czy nowa
 apteka w oznaczonym miejscu
 jest istotnie potrzebna. Rekurował,
 kto koncery nie wykaz, a przeci-
 wnie koncery jako niepotrzebny,
 rekurował najbliżsi aptekarze. De-
 putacje do namiestnika ce two-
 reniem nowych aptek i przeci-
 wie usterwały. Dla dobra public-
 publicznego, tworzenie nowych
 aptek miało o tyle tylko konji.

[Faint, illegible handwriting, likely bleed-through from the reverse side of the page.]

[Faint red ink markings or stamps.]



Koncert na kinematografie.

W ostatnim roku miało miejsce
 dorozumienie, niebawem ma mieć
 miejsce sprawa kinematografii. Przed-
 szkione tego roku rodzaje, jak
 kiedy przedszkione widowiskowe,
 wymagało koncertu namacalnego.
 Z powodu nie przyniesiono do nich
 większej wagi i udzieleno koncertu
 kiedyś co się zdarza, kiedyś
 prowadzenie teatru kinematogra-
 ficznego stale w pierwszym miejscu,
 kiedyś ten na przedszkione takie
 podrowne po kraju. Pierwa linia
 jednostek ruchliwych wyskaza
 takie koncerty. Gdy jednak kine-
 matograf się wydoskonelił i interes
 w szerokich kręgach publiczności
 obudził pokazało się, że przedszkione,
 jeżeli ma lokal odpowiedni i pro-
 wadzone jest w guście publiczności
 i gdzie wręcz, jest doskonałym in-
 teresem. Stąd całe uwagi się wzięły
 o koncerty, nie leżąc bynajmniej
 wisiu drogi nieformalnych protokół.

[Faint, mirrored handwriting, likely bleed-through from the reverse side of the page. The text is illegible due to fading and bleed-through.]

[Faint, illegible handwriting at the top of the page.]

7
7

3745.

1034

Spostrzegamy to, że wielu sobie sprawę o
tego, że nie ma żadnej podstawy, żeby
jedną koncesję dawać, a drugą od-
mawiać i postanowilem skorzystać
z kinematografu, żeby zapewnić
środków dochodu instytucjom huma-
nitarnym, kulturalnym i sportowym,
które z brakiem środków mate-
ryalnych walczą. Gdy ministerstwo
wezwało mnie do wyjazdu dele-
gacji na subite w sprawie kine-
matografów, poleciłem im, żeby
domagali się w sprawie przyniesienia
przynajmniej pięcioprocentowa w
wykazaniu koncesji instytucjom
humanitarnym i kulturalnym.
Sam, zaś, skierowałem się do sta-
rośców, żeby takie instytucje wpro-
szone do wywołania podania. Sta-
ło się to, i wiele takich instytucji,
mizdy innymi wiele Towarzystwa
Lokatorów, otrzymało koncesje. Do-
danie osób prywatnych, podjęto
systematycznie.

L'unico mezzo per
proteggerli,

L'unico mezzo per
non farli.

~~Jeżeli to jedyna moja rola
w mojej działalności administrow-
acyjnej, którą nie spotkała się z
nawiszczykami, toż toż straszenie.~~

[Faint, mirrored handwriting, likely bleed-through from the reverse side of the page. The text is illegible due to fading and bleed-through.]

[Faint handwriting on the right side of the page, possibly a signature or a note.]

1035

