



Rozbrajanie błonki, złączenie skóry z ośrodną, wyjęcie uskokostnych  
wyłuszczeń i osuszenie (kierując się różnicą poziomu wody, dając skórę  
skórę między innymi)  
Osuszenie skóry (ośrodną) - uzyskać się należy w 4 skórnym wyjęciu,  
Kierując się różnicą.  
Kierując się skórą (juchta) - różnicą jej po ususzeniu w gubiet,  
obserwując ośrodną, najlepiej starej skóry niż ośrodną.  
Kierując się przedniej wyłuszczeń.  
Wyjęcie skóry między innymi wg. recepty Pleuderli's (Hexon, lous-  
lous, woda parowa i olej cedrowy) - Zetanyus dle uskuszenia. 31.VII.1975.

również na grubości była skóra zdobiona

616

Very  
copy

10-

11

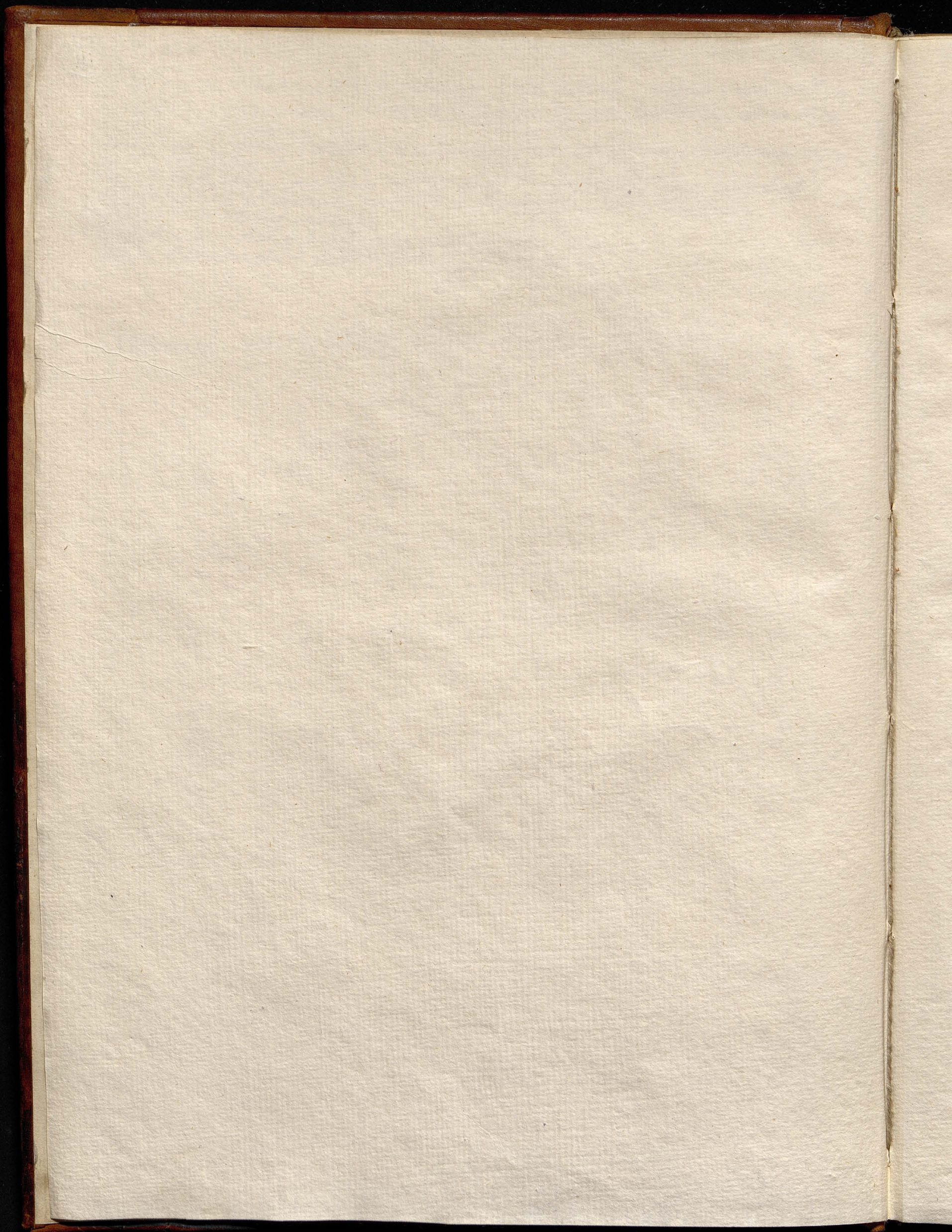



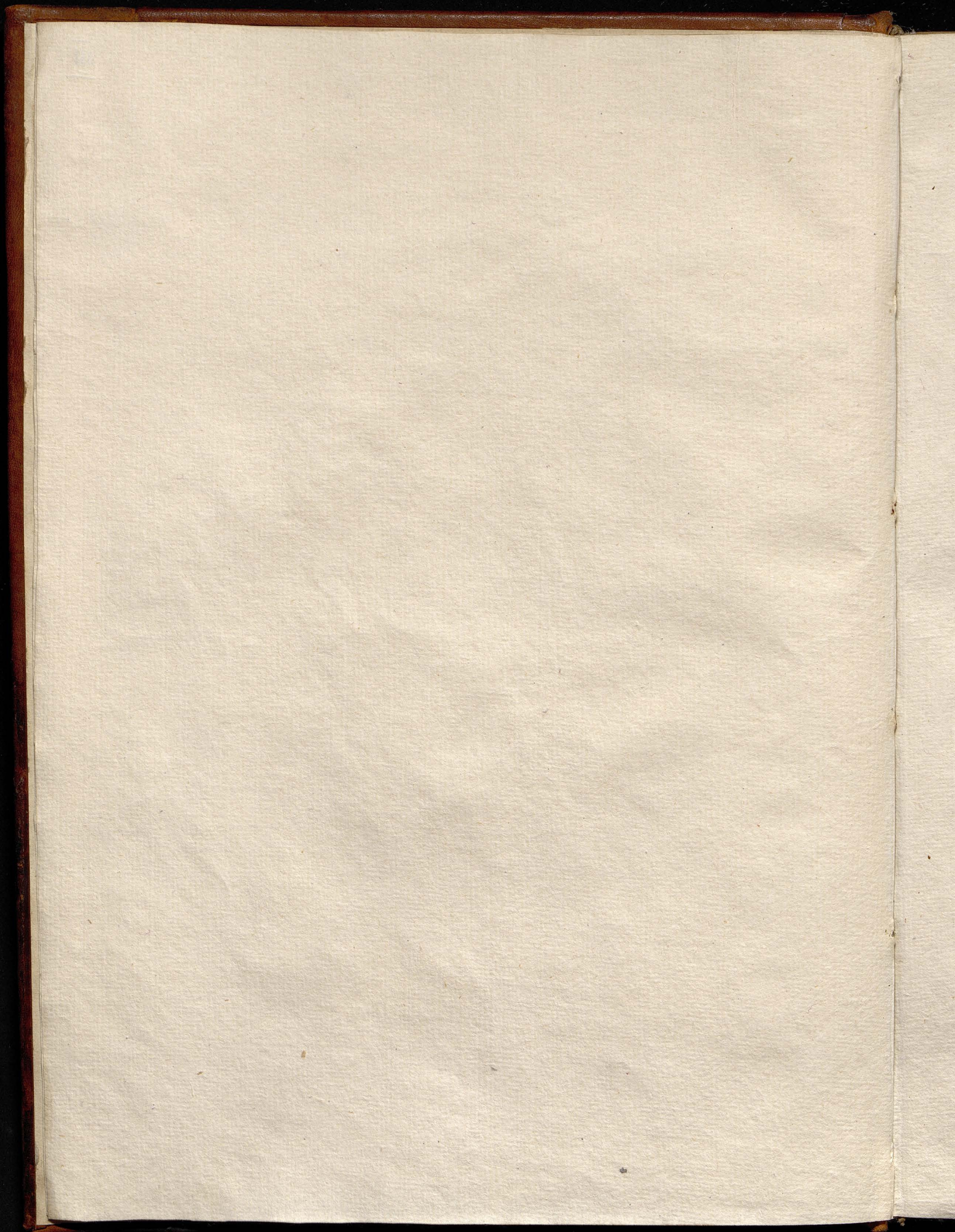



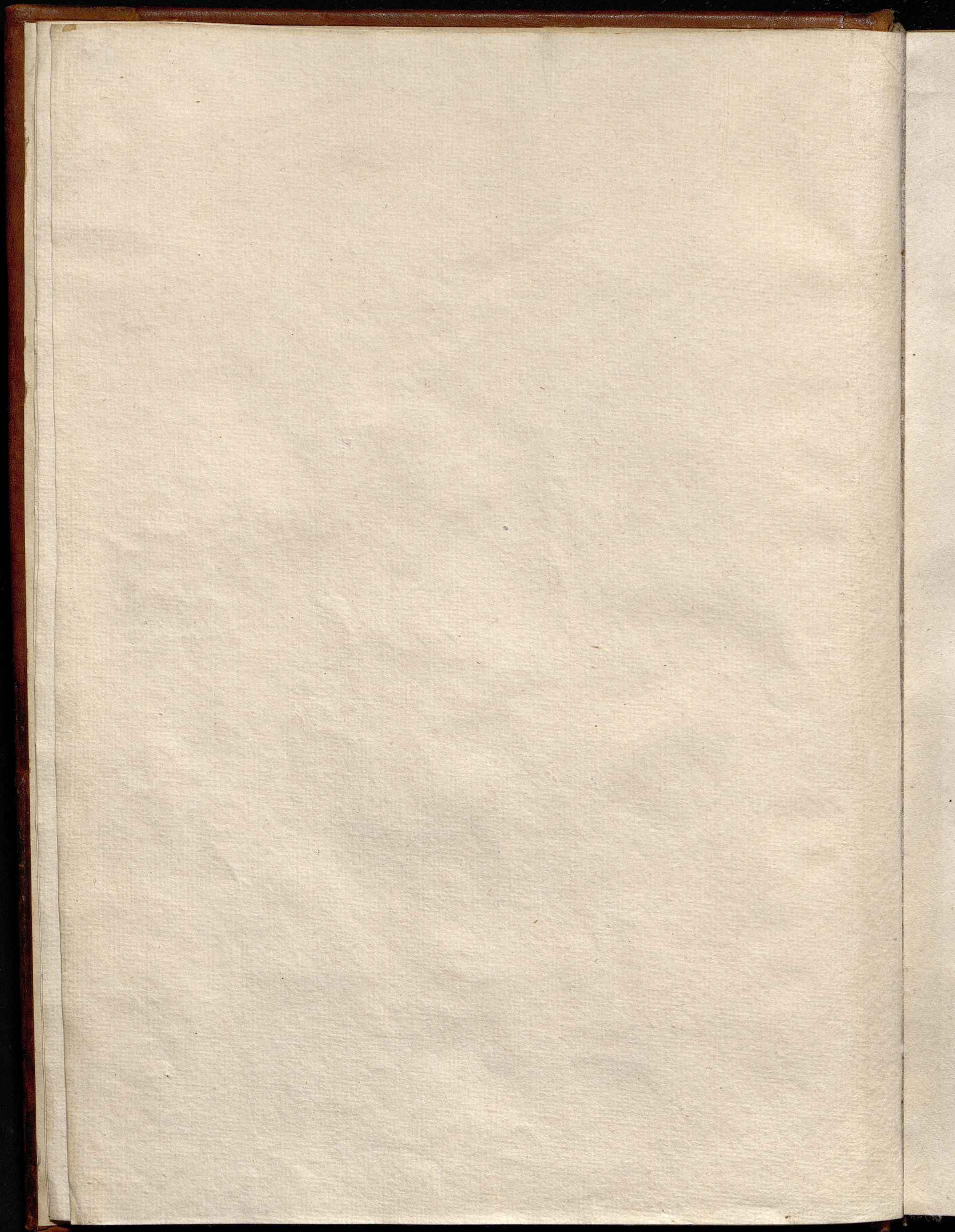



20  
20  
1731  
1728

10

N. Juv.

6.

Tabula dem

stru

In quibusdam...  
14. Sta die Martij

elongationes  
augm. a line  
aurea a sole  
blanchno

3	B	π	Σ	Σ
0	11	11	0	1
2	17	29	33	5
8	9	2	35	1
0	19	58	2	26
0	12	30	26	55
1	56	25	37	

# Tabule motuum planetarum

03 π 2 3 2  
92 57 49  
relyphat...  
longum...

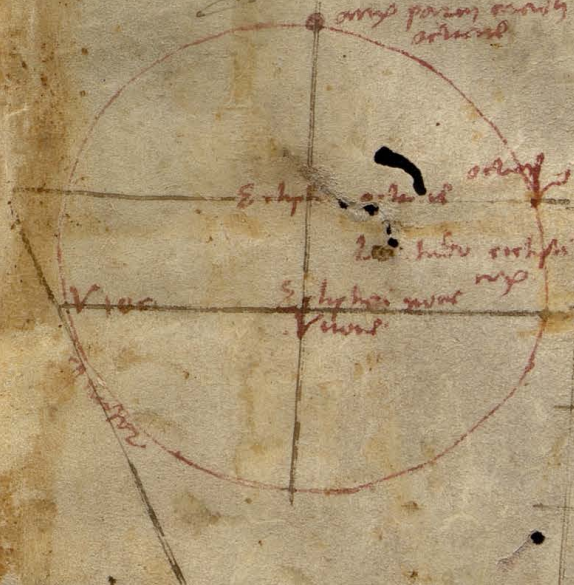

03	B	π	Σ	B	π	Σ	B	π	Σ	03
0	0	0	0	0	55	21	1	50	40	30
1	0	23	10	0	32	10	1	27	30	29
2	0	45	19	0	9	2	1	4	20	28
3	1	9	27	0	14	6	0	41	30	27
4	1	32	35	0	57	14	0	18	0	26
5	1	55	41				0	5	0	25
6	2	18	45				0	23	10	24
8	0			1						

tabulae...  
p. m. m. m.

Deo datus per hunc sacrum etc.  
Nepheria etc. etc.

Anno domini 1539.  
Libre iste Tabularium Rivo  
Lutario, datus est mihi  
D. Jo. pre venerabilem  
D. Jacobum de Szepes  
acum. Magist. Collegii  
morum Collegialis in  
S. florenti in clero  
Cano morum. amicum meum  
Smythacum. qui tunc  
fuit domus 1540 in m  
fr. maio moribus. cum  
animus datus suscipiam

# Tabule mediouru verorū motuū planearū ad meridiamu crac

Annus Tabula aucti Accessus et Tabula me Tabula me Tabula me Tabula me  
 Lecti us et stellaz recessus et dy motus so dy motus dy motus dy argumti  
 ferarum ue opere cis lurre argumti 3 laturms 3

Annus	Tabula aucti	Accessus et recessus	Tabula me dy motus so cis	Tabula me dy motus lurre	Tabula me dy motus argumti 3	Tabula me dy argumti laturms 3
1428	0 10 29 29 9	2 12 38 41 48	9 18 26 46 24	1 16 22 12 1	4 4 28 8 49	1 8 3 24 21
1429	0 10 38 18 8	2 13 20 20 40	9 18 44 24 22	11 29 41 49 20	6 17 26 34 20	0 18 21 2 11
1430	0 10 21 1 6	2 12 22 23 21	9 19 2 32 23	2 13 31 21 12	1 24 11 1 20	4 28 40 22 41
1431	0 10 44 46 4	2 14 22 6 33	9 19 13 23 21	8 21 4 32 28	9 2 44 28 0	11 9 12 21 23
1432	0 11 2 24 2	2 16 24 20 22	9 19 22 12 20	1 10 39 22 22	10 12 39 42 20	2 19 38 0 29
1433	0 11 13 32 3	2 14 24 32 16	9 19 31 1 39	4 22 13 9 44	11 22 22 20 21	10 0 1 39 14
1434	0 11 22 23 1	2 18 29 14 1	9 19 39 40 38	10 1 26 41 29	1 2 8 21 1	3 10 24 18 1
1435	0 11 31 12 0	2 19 40 41 48	9 19 28 39 36	2 1 20 24 3	2 13 43 13 21	8 20 28 46 21
1436	0 11 20 0 49	2 20 42 20 40	9 19 41 28 34	1 2 42 22 36	3 23 31 39 21	2 1 12 34 33
1437	0 11 28 29 48	2 21 42 23 21	9 20 6 11 32	11 18 28 20 10	4 3 22 6 2	1 11 36 12 19
1438	0 11 41 38 41	2 22 46 6 33	9 20 14 6 33	2 2 2 1 22 6 13 6 32 22	0 21 49 43 6	
1439	0 12 6 21 44	2 23 41 29 20	9 20 23 44 32	8 14 34 44 18	1 22 40 48 22	6 2 23 31 42
1440	0 12 14 16 42	2 22 49 32 16	9 20 32 22 30	0 29 9 22 41	9 2 34 24 2	11 12 21 10 38
1441	0 12 22 4 43	2 26 1 14 1	9 20 21 33 29	4 12 23 20 24	10 12 19 41 23	2 23 10 29 22
1442	0 12 32 42 42	2 21 2 41 48	9 20 40 22 28	9 26 11 11 49	11 22 2 11 23	10 3 32 28 10
1443	0 12 21 23 40	2 28 2 20 40	9 20 49 11 21	2 9 41 4 33	1 1 28 22 3	3 13 48 6 46
1444	0 12 40 32 29	2 29 6 23 21	9 21 8 0 24	6 23 22 43 6	2 11 33 10 23	8 22 21 24 22
1445	0 12 49 21 28	3 0 8 6 33	9 21 16 29 22	11 6 48 20 20	3 21 11 36 42	2 2 24 22 28
1446	0 13 8 10 21	3 1 9 29 22	9 21 24 38 23	3 20 32 28 12	4 1 2 3 2	1 14 9 3 12
1447	0 13 16 19 26	3 2 11 32 16	9 21 32 21 22	8 2 6 14 21	6 10 26 29 22	0 21 32 22 0

# Residua ps tabule mediouru motuū planearū Indams xpi tollit

Annus Capricorn Saturnus Iovis Martis Argumti 3 Argumti 3

Annus	Capricorn	Saturnus	Iovis	Martis	Argumti 3	Argumti 3
1428	11 21 39 13 18	3 24 12 26 39	11 1 21 29 23	2 23 9 38 1	6 29 21 38 2	2 9 22 21 20
1429	0 18 29 2 31	2 24 12 23 26	11 1 2 26 0	0 11 28 34 41	1 3 12 29 0	2 22 10 28 11
1430	1 14 18 44 23	1 2 36 0 42	3 22 11 2 11	1 29 21 33 21	1 1 3 19 44	3 8 38 1 3
1431	2 12 8 26 46	9 1 11 31 49	11 29 31 38 32	3 18 6 31 31	1 10 22 10 42	3 23 4 24 42
1432	3 8 48 38 1	4 13 49 14 6	8 6 28 2 42	11 6 24 29 21	1 12 21 1 28	2 1 33 22 26
1433	2 4 28 29 21	1 18 20 42 12	2 12 0 41 9	6 22 22 21 11	1 11 49 42 24	2 22 1 3 31
1434	4 2 38 20 32	9 23 22 29 19	0 21 14 21 26	2 13 3 24 1	1 21 38 23 21	4 6 28 22 28
1435	4 29 28 11 24	1 28 2 6 24	8 28 30 3 23	10 1 22 22 42	1 24 14 32 31	4 20 46 21 20
1436	6 26 18 2 41	2 2 24 23 34	4 4 22 20 1	4 19 21 20 22	1 28 46 21 33	6 4 22 0 11
1437	1 23 1 42 9	10 1 21 20 39	1 12 49 16 18	1 8 0 18 32	2 2 34 16 29	6 19 41 39 2
1438	3 19 41 24 22	6 12 8 41 24	9 20 13 42 34	8 26 19 16 22	8 6 12 1 24	1 2 19 11 42
1439	9 16 21 36 39	2 16 40 32 42	4 21 28 28 42	2 12 38 12 12	2 9 12 48 21	1 18 26 46 24
1440	10 13 31 21 26	10 21 32 11 49	2 2 23 4 10	0 2 41 12 2	8 13 31 29 11	8 3 12 34 21
1441	11 10 21 18 48	6 26 13 29 4	10 11 41 21 21	1 21 16 9 42	2 11 10 20 13	8 11 22 12 28
1442	0 1 11 10 11	3 0 44 26 12	6 19 12 11 22	3 9 34 1 22	8 20 29 31 9	9 2 9 43 20
1443	1 2 1 1 23	11 4 31 3 18	2 26 26 42 1	10 21 42 4 33	2 22 28 22 4	9 16 31 32 11
1444	2 0 16 42 24	10 18 20 24	11 3 21 30 19	6 16 13 3 23	8 28 1 13 1	10 1 1 11 3
1445	2 21 26 23 28	3 14 0 11 32	1 10 46 6 36	2 2 32 1 13	3 1 26 2 41	10 14 32 29 42
1446	3 22 36 31 0	11 19 21 42 38	3 18 10 21 42	9 22 40 49 3	9 4 22 40 42	11 0 0 28 26
1447	2 21 26 26 13	1 22 23 31 24	11 21 24 19 10	4 11 9 16 43	3 9 3 24 29	11 12 3 1 31

# Tabula Mediorum motuum planetarum in annis christi exposita

Annus christi expositus	Tabula anni qui et stella in fixatum	Accessus et recessus octave sperere	Tabula mercurii motus Solis ♀	Tabula martis motus lune	Tabula jovis motus lune	Tabula saturni motus lune	Medietas anni in diebus
	S B M Z	S B M Z	S B M Z	S B M Z	S B M Z	S B M Z	S B M Z
1	0 0 0 26 26	0 0 3 4 1	11 20 21 39 22	2 9 23 2 31	2 28 23 12 40	2 23 22 22 31	0 0 0 0 0
2	0 0 0 42 42	0 0 6 10 2	11 29 31 18 22	8 18 26 4 14	4 21 26 29 39	9 21 24 29 2	0 0 0 0 0
3	0 0 1 19 18	0 0 9 14 3	11 29 16 48 6	0 29 9 1 42	8 26 9 29 29	2 26 8 13 30	0 0 0 0 0
B 4	0 0 1 27 28	0 0 12 20 32	0 0 1 24 28	7 20 22 24 31	0 1 46 43 16	8 8 2 25 24	0 0 0 0 0
5	0 0 2 12 12	0 0 14 24 34	11 29 21 24 3	10 0 4 28 8	3 6 20 8 6	1 6 21 28 11	0 0 0 0 0
6	0 0 2 38 39	0 0 18 30 36	11 29 33 2 32	2 9 28 40 24	6 4 23 22 44	6 4 30 12 28	0 0 0 0 0
7	0 0 3 4 4	0 0 21 34 31	11 29 18 23 42	6 18 41 23 23	9 2 6 31 24	11 2 12 44 20	0 0 0 0 0
B 8	0 0 3 31 36	0 0 24 21 39	0 0 3 31 36	11 11 24 31 1	0 14 43 26 22	2 16 9 21 30	0 0 0 0 0
9	0 0 3 48 1	0 0 21 26 10	11 29 24 10 48	3 20 28 33 39	3 12 31 1 22	9 12 42 12 2	0 0 0 0 0
10	0 0 2 22 21	0 0 30 41 11	11 29 32 40 20	8 0 11 36 16	6 13 20 16 11	2 13 32 46 33	0 0 0 0 0
11	0 0 2 40 13	0 0 34 46 11	11 29 20 29 22	0 9 32 38 42	9 12 3 31 1	1 12 14 41 4	0 0 0 0 0
B 12	0 0 4 11 23	0 0 31 1 23	0 0 4 11 23	4 2 8 16 32	0 23 40 32 28	0 22 12 11 16	0 0 0 0 0
13	0 0 4 23 29	0 0 20 6 22	11 29 40 46 24	9 11 31 19 10	3 22 33 42 38	4 22 46 43 21	0 0 0 0 0
14	0 0 6 10 14	0 0 23 11 24	11 29 36 36 1	1 20 22 21 21	6 21 11 9 21	10 21 39 20 18	0 0 0 0 0
B 15	0 0 6 36 21	0 0 26 16 26	11 29 22 14 29	6 0 11 22 22	9 20 0 22 11	3 20 22 22 40	0 0 0 0 0
16	0 0 1 3 11	0 0 29 22 11	0 0 1 3 11	10 22 11 2 2	1 1 21 33 2	9 12 18 44 1	0 0 0 0 0
17	0 0 1 29 31	0 0 42 21 18	11 29 42 23 33	3 2 12 2 20	2 0 30 21 42	2 1 1 39 32	0 0 0 0 0
18	0 0 1 46 3	0 0 44 21 19	11 29 38 21 46	1 11 31 1 18	6 21 12 2 23	6 20 24 42 2	0 0 0 0 0
19	0 0 8 22 29	0 0 48 31 20	11 29 22 1 11	11 21 0 9 42	9 21 11 11 33	11 28 21 8 34	0 0 0 0 0
B 20	0 0 8 28 49	0 1 1 23 19	0 0 8 28 49	2 13 33 21 32	1 9 22 26 20	4 10 23 38 26	0 0 0 0 0

## Residua per table mediorum motuum planetarum in annis christi exposita

Capitulum Saturni	Jovis	Marsus	Arguta ♀	Arguta ♂		
S B M Z	S B M Z	S B M Z	S B M Z	S B M Z		
1	0 19 19 21 42	0 12 13 32 23	1 0 20 39 0	6 11 14 410	1 14 1 21 21	1 22 46 26 41
2	1 8 39 23 48	0 22 21 9 24	2 0 20 48 0	0 22 32 10 28	3 0 3 23 22	3 11 43 43 29
3	1 21 44 4 22	1 6 20 22 28	3 1 1 21 0	1 3 41 14 22	10 14 4 4 3	4 11 40 20 22
B 4	2 11 21 48 12	1 18 46 19 24	2 1 26 44 14	1 17 39 21 32	6 1 23 26 10	1 8 43 31 26
5	3 6 21 20 9	2 1 9 42 8	4 1 21 22 14	1 26 46 42 28	1 14 24 21 41	9 2 40 18 21
6	3 26 1 22 3	2 13 23 28 40	6 2 1 43 14	2 8 13 48 2	9 0 21 5 22	10 26 21 4 36
7	4 2 14 21 3 41	2 24 31 3 33	1 2 28 22 14	8 19 31 3 16	2 14 23 11 13	0 20 23 42 30
B 8	4 2 23 46 29	3 1 42 38 41	8 2 43 40 31	3 1 19 34 8	0 1 21 32 21	2 11 21 3 33
9	4 22 3 38 23	3 20 6 13 33	9 3 12 19 31	9 12 36 20 22	1 16 24 12 2	2 11 23 40 21
10	6 13 23 20 11	2 2 19 28 16	10 3 32 28 31	3 23 43 24 36	3 1 30 44 23	6 4 20 21 22
11	4 2 23 2 11	2 12 33 22 48	11 3 44 11 31	10 4 10 40 40	10 16 32 31 22	1 29 31 22 16
B 12	4 22 4 42 23	2 26 28 48 21	0 2 20 24 26	2 16 19 24 22	6 2 11 18 33	9 26 20 34 19
13	6 11 24 36 31	4 9 2 32 23	1 2 21 12 26	10 28 16 21 46	1 11 13 0 12	11 20 31 22 13
14	9 0 24 18 32	4 21 16 1 21	2 4 1 23 26	4 9 33 33 10	9 2 12 21 44	1 12 32 9 8
15	9 20 4 0 26	6 3 29 22 23	3 4 22 12 26	11 20 40 38 22	2 11 16 23 34	3 8 30 46 3
B 16	10 9 21 42 48	6 14 21 11 21	2 4 21 11 2	6 2 39 10 16	9 2 44 2 22	4 4 32 1 4
17	11 18 1 16 26	1 10 12 21 6	6 6 28 39 2	6 24 13 20 22	2 48 28 6	8 23 21 20 12
18	0 4 26 48 20	1 22 26 1 29	1 6 24 8 2	1 6 30 24 48	10 18 0 9 26	10 12 22 21 29
B 19	0 26 29 41 12	8 2 21 31 1	8 1 12 36 11	1 18 18 1 40	6 3 38 40 46	0 12 21 38 11





Tabula mediorum motuum planetarum in horis et in<sup>o</sup> horarum

Tabula augur et stellarum fixarum					Tabula accessus et recessus octavae hore					Tabula solis et mercurii					Tabula mediorum motuum lune					
h	m	s	4	5	h	m	s	4	5	h	m	s	4	5	h	m	s	4	5	
1	0	0	40	8	13	0	0	41	1	29	0	0	42	9	0	0	21	21	21	
2	0	1	40	16	28	0	1	42	14	29	0	1	28	18	0	0	44	23	22	
3	0	2	41	24	43	0	2	41	23	13	0	2	22	21	13	0	1	33	4	3
4	0	3	46	32	46	0	3	28	20	41	0	3	36	36	14	0	1	40	26	22
5	0	4	44	40	0	0	4	24	38	25	0	4	30	24	21	0	2	18	28	24
6	0	5	42	29	20	0	5	22	26	26	0	5	24	42	24	0	3	26	10	6
7	0	6	43	41	31	0	6	39	46	10	0	6	19	3	29	0	3	13	41	21
8	0	7	43	4	42	0	7	31	1	41	0	7	13	12	33	0	3	12	33	28
9	0	8	42	12	4	0	8	32	0	39	0	8	1	21	38	0	2	9	14	9
10	0	9	41	22	19	0	9	31	14	23	0	9	1	30	22	0	2	36	26	40
11	0	10	40	30	33	0	10	28	24	8	0	10	44	39	26	0	4	2	38	30
12	0	11	29	38	21	0	11	24	32	42	0	11	29	28	40	0	4	32	20	11
13	0	12	28	21	1	0	12	22	20	36	0	12	23	41	42	0	6	0	1	42
14	0	13	21	44	14	0	13	16	28	21	0	13	28	6	48	0	6	21	23	33
15	0	14	21	3	28	0	14	12	46	4	0	13	32	16	3	0	6	44	24	2
16	0	14	20	11	23	0	14	11	3	49	0	14	26	24	1	0	1	23	6	44
17	0	16	24	19	46	0	16	8	11	32	0	14	20	32	11	0	1	40	28	36
18	0	17	22	28	10	0	17	4	19	18	0	16	12	23	14	0	8	18	30	11
19	0	18	23	36	22	0	18	2	21	2	0	17	8	22	19	0	8	26	11	48
20	0	19	22	22	38	0	19	49	32	21	0	18	3	1	23	0	9	13	43	39
21	0	20	21	42	42	0	20	46	22	31	0	18	41	10	28	0	9	21	34	20
22	0	21	21	1	6	0	20	43	40	14	0	19	41	19	32	0	10	9	11	1
23	0	22	20	9	29	0	21	41	48	0	0	20	24	28	26	0	10	36	48	22
24	0	23	39	41	32	0	22	28	4	22	0	21	39	21	20	0	11	2	28	23
25	0	24	38	24	41	0	23	24	13	28	0	22	33	29	22	0	11	33	22	2
26	0	24	31	32	2	0	24	22	21	13	0	23	21	44	28	0	12	0	3	24
27	0	26	36	25	16	0	24	39	28	41	0	24	23	2	43	0	12	21	24	26
28	0	27	34	40	29	0	26	36	36	41	0	24	16	13	47	0	12	44	1	1
29	0	28	32	48	23	0	27	36	24	26	0	26	10	22	1	0	13	23	8	29
30	0	29	32	6	41	0	28	33	42	10	0	27	2	32	4	0	13	40	40	29
31	0	0	33	14	11	0	29	30	44	42	0	27	48	21	9	0	14	18	32	9

1	0	0	2	0	29	0	0	2	49	10	0	0	31	26	33	0	4	22		
2	0	0	2	0	40	0	0	9	48	19	0	1	2	43	6	0	11	24		
3	0	0	6	1	28	0	0	12	41	39	0	1	32	19	39	0	11	6		
4	0	0	8	1	48	0	0	19	46	29	0	2	4	46	42	0	22	28		
5	0	0	10	2	21	0	0	22	44	48	0	2	31	12	24	0	28	30		
6	0	0	12	2	41	0	0	29	42	8	0	3	8	39	18	0	32	12		
7	0	0	12	3	26	0	0	32	42	11	0	3	20	4	42	0	39	40		
8	0	0	16	3	49	0	0	39	43	21	0	4	11	32	22	0	34	36		
9	0	0	18	2	24	0	0	22	42	31	0	4	22	48	41	1	41	18		
10	0	0	20	2	44	0	0	29	41	26	0	4	12	24	30	1	41	0		
11	0	0	22	4	22	0	0	42	40	46	0	4	24	42	3	1	2	22		
12	0	0	24	4	42	0	0	49	29	4	0	6	11	18	36	1	8	22		
13	0	0	26	6	23	0	1	2	28	14	0	6	28	24	9	1	12	16		
14	0	0	28	6	43	0	1	9	28	14	0	7	20	11	22	1	19	28		
15	0	0	30	1	23	0	1	12	21	24	0	7	41	32	14	1	24	30		
16	0	0	32	1	42	0	1	19	26	32	0	8	22	2	21	1	31	12		
17	0	0	32	8	21	0	1	22	24	22	0	8	42	31	20	1	36	42		
18	0	0	36	8	41	0	1	29	22	42	0	9	24	41	43	1	22	36		
19	0	0	38	9	20	0	1	32	22	3	0	9	41	22	22	1	28	18		
20	0	0	40	9	40	0	1	39	23	13	0	10	28	40	49	2	42	0		
21	0	0	42	10	19	0	1	24	22	23	0	11	0	11	22	2	44	22		
22	0	0	42	10	29	0	1	29	21	32	0	11	41	22	4	2	4	22		
23	0	0	46	11	18	0	1	42	20	22	0	12	2	10	28	2	11	6		
24	0	0	48	11	28	0	1	49	39	42	0	12	32	31	41	2	16	28		
25	0	0	40	12	12	0	2	2	39	1	0	13	6	3	22	2	22	30		
26	0	0	42	12	24	0	2	9	38	11	0	13	31	30	11	2	28	12		
27	0	0	42	13	16	0	2	12	31	21	0	14	8	46	40	2	33	42		
28	0	0	46	13	24	0	2	19	36	30	0	14	20	23	23	2	39	26		
29	0	0	48	12	14	0	2	22	34	20	0	14	11	39	46	2	24	18		
30	0	1	0	12	22	0	2	29	32	40	0	14	23	16	29	2	41	0		
31	0	1	2	14	19	0	2	32	33	49	0	16	12	23	2	2	46	22		

# Tabula mediocrum motuum planetarum in horis & minutis

Tabla augm et stellarum fixarum				Accessorie recessu octave		Motus ♂ & ♀		Tabla moy motus ♀		motus degru		Tabla aiti latitudinis	
1	2	3	4	1	2	♂	♀	1	2	1	2	1	2
0	0	0	0	0	0	0	2	24	0	32	39	0	33
1	0	0	0	0	0	0	2	44	1	4	42	1	6
2	0	0	0	0	0	0	2	54	1	38	29	1	12
3	0	0	0	0	0	0	2	4	2	11	27	2	18
4	0	0	0	0	0	0	2	14	2	22	18	2	24
5	0	0	0	0	0	0	2	24	3	11	38	3	30
6	0	0	0	0	0	0	2	34	3	22	28	3	36
7	0	0	0	0	0	0	2	44	4	11	38	4	42
8	0	0	0	0	0	0	2	54	4	22	18	4	48
9	0	0	0	0	0	0	2	4	5	11	27	5	54
10	0	0	0	0	0	0	2	14	5	22	18	5	60
11	0	0	0	0	0	0	2	24	6	11	38	6	66
12	0	0	0	0	0	0	2	34	6	22	28	6	72
13	0	0	0	0	0	0	2	44	7	11	38	7	78
14	0	0	0	0	0	0	2	54	7	22	18	7	84
15	0	0	0	0	0	0	2	4	8	11	27	8	90
16	0	0	0	0	0	0	2	14	8	22	18	8	96
17	0	0	0	0	0	0	2	24	9	11	38	9	102
18	0	0	0	0	0	0	2	34	9	22	28	9	108
19	0	0	0	0	0	0	2	44	10	11	38	10	114
20	0	0	0	0	0	0	2	54	10	22	18	10	120
21	0	0	0	0	0	0	2	4	11	11	27	11	126
22	0	0	0	0	0	0	2	14	11	22	18	11	132
23	0	0	0	0	0	0	2	24	12	11	38	12	138
24	0	0	0	0	0	0	2	34	12	22	28	12	144
25	0	0	0	0	0	0	2	44	13	11	38	13	150
26	0	0	0	0	0	0	2	54	13	22	18	13	156
27	0	0	0	0	0	0	2	4	14	11	27	14	162
28	0	0	0	0	0	0	2	14	14	22	18	14	168
29	0	0	0	0	0	0	2	24	15	11	38	15	174
30	0	0	0	0	0	0	2	34	15	22	28	15	180

Capitula	Datum	Jouis	Martis	Veneris	Saturni
1	0 0 1 41	0 0 4 1	0 0 12 28	0 1 18 21	0 1 32 29
2	0 0 14 43	0 0 10 3	0 0 22 46	0 2 21 13	0 3 21 41
3	0 0 23 40	0 0 14 2	0 0 31 22	0 3 44 40	0 3 31 26
4	0 0 31 26	0 0 20 6	0 0 29 43	0 4 12 26	0 6 9 49
5	0 0 39 23	0 0 24 1	0 1 2 21	0 6 33 3	0 1 22 33
6	0 0 41 20	0 0 30 9	0 1 12 29	0 1 49 20	0 9 12 42
7	0 0 44 36	0 0 34 10	0 1 21 14 11	0 9 10 16	0 10 21 20
8	0 1 3 33	0 0 20 12	0 1 39 24	0 10 28 43	0 12 19 29
9	0 1 11 29	0 0 24 13	0 1 42 13	0 11 21 21	0 13 42 18
10	0 1 19 26	0 0 40 14	0 2 2 21	0 12 6 6	0 14 22 26
11	0 1 21 23	0 0 44 16	0 2 14 10	0 12 22 23	0 16 41 14
12	0 1 34 19	0 1 0 18	0 2 29 38	0 14 23 19	0 18 29 22
13	0 1 23 15	0 1 4 19	0 2 22 6	0 11 1 16	0 20 2 12
14	0 1 41 13	0 1 10 21	0 2 42 32	0 18 20 23	0 21 32 21
15	0 1 49 9	0 1 14 22	0 3 1 2	0 19 29 9	0 23 1 10
16	0 2 1 9	0 1 20 22	0 3 19 30	0 20 41 26	0 29 39 38
17	0 2 17 2	0 1 24 24	0 3 31 48	0 22 16 22	0 26 12 1
18	0 2 22 49	0 1 30 26	0 3 22 21	0 23 34 49	0 28 22 31
19	0 2 30 44	0 1 34 28	0 3 46 44	0 24 43 36	0 29 14 2
20	0 2 38 42	0 1 40 29	0 2 9 23	0 26 12 12	0 30 29 33
21	0 2 26 28	0 1 24 31	0 2 21 41	0 21 30 24	0 32 22 1
22	0 2 42 24	0 1 40 32	0 2 32 19	0 28 24 27	0 33 42 30
23	0 2 2 21	0 1 44 32	0 2 46 21	0 30 8 2	0 34 26 49
24	0 2 10 28	0 2 4 37	0 2 49 14	0 31 26 24	0 36 49 21
25	0 2 18 21	0 2 10 38	0 4 11 22	0 32 24 14	0 38 31 46
26	0 2 26 23	0 2 16 38	0 4 22 12	0 32 2 42	0 40 2 24
27	0 2 32 28	0 2 22 39	0 4 36 20	0 34 22 28	0 41 36 43
28	0 2 40 21	0 2 28 43	0 4 29 8	0 36 41 4	0 43 9 22
29	0 2 48 18	0 2 34 44	0 6 1 26	0 31 44 22	0 42 21 41
30	0 2 46 16	0 2 39 44	0 6 12 2	0 39 18 18	0 46 12 19

### Tabula medie oppos Solis et lune In annis collect

Annus	Tempus medie op positio Solis & lue					Medius mo tus Solis & lue					Mediu argu mentu lue					Mediu argu tu latitudinis lue					
cti	S	B	A	Z	Z	S	B	A	Z	Z	S	B	A	Z	Z	S	B	A	Z	Z	
1229	19	21	10	33	11	34	10	8	22	24	21	1	24	21	28	13	2	1	4	8	48
1239	8	22	30	46	33	42	9	21	22	21	12	10	12	13	12	7	2	16	21	29	20
1249	21	12	34	32	43	8	10	16	12	21	18	1	24	21	36	36	6	2	48	22	13
1259	16	15	46	6	5	26	10	14	33	41	11	2	11	33	0	31	6	18	34	32	41
1429	4	14	16	34	24	23	9	24	33	33	3	0	28	18	20	24	1	2	12	4	23
1439	22	4	21	14	24	0	10	15	33	33	8	0	10	42	28	42	8	20	39	0	12
1449	13	6	21	29	1	11	10	2	24	9	0	6	21	38	13	29	9	6	4	21	0
1459	2	8	2	22	11	34	9	22	6	22	43	3	12	23	36	23	9	21	22	21	24
1469	20	22	6	48	26	41	10	10	32	22	41	0	26	48	1	12	11	1	43	16	11
1509	9	23	31	31	43	8	9	29	46	20	40	9	13	23	24	6	11	23	37	44	2
1519	24	13	22	8	18	24	10	18	32	20	42	6	26	11	29	36	1	9	42	41	32
1529	11	12	42	21	28	22	10	1	41	46	21	3	13	3	13	30	1	24	24	32	30
1539	6	16	15	12	24	0	9	21	1	32	20	11	24	28	31	32	2	11	6	12	4
1549	24	6	11	44	2	16	10	14	24	32	22	9	12	23	1	43	3	21	23	1	21
1559	12	1	38	22	20	33	10	2	41	8	31	4	24	8	24	28	2	12	43	28	32
1569	3	8	3	33	46	1	10	12	26	22	33	11	28	38	12	11	6	12	43	23	39
1579	11	0	22	1	12	24	10	2	8	20	26	8	14	13	38	6	1	0	30	2	24
1589	0	1	22	20	28	22	9	21	29	46	19	4	1	49	2	0	1	16	6	24	10
1609	18	14	29	16	21	48	10	9	41	46	23	2	12	33	26	29	9	2	23	39	22

### Tabula medie conueto Solis et lune In annis collectio

Annus	Medie quocid o 7 lue					Mediu motu o 7 23					Mediu argu tu					Actu latus lue					
cti	S	B	A	Z	Z	S	B	A	Z	Z	S	B	A	Z	Z	S	B	A	Z	Z	
1229	4	2	28	21	26	41	9	25	29	33	14	1	12	33	11	44	9	14	24	2	1
1239	23	16	42	48	4	22	10	12	11	33	14	2	24	1	22	24	11	2	1	46	33
1249	13	18	13	31	21	34	10	1	39	9	15	1	11	43	6	19	11	11	38	21	19
1259	1	19	32	2	31	41	9	21	0	24	4	9	28	38	30	13	0	3	14	18	2
1409	20	9	38	20	41	13	10	9	28	24	4	1	11	12	40	23	1	19	32	12	36
1419	9	10	49	12	13	30	9	28	40	21	2	3	21	48	18	21	2	4	8	43	21
1429	28	1	3	40	32	21	10	11	18	21	6	1	10	32	22	6	3	21	24	21	43
1439	11	2	32	33	29	2	10	6	39	46	44	9	21	18	1	0	2	1	2	28	38
1449	6	3	24	41	4	22	9	26	1	32	41	6	12	3	30	44	2	22	39	9	20
1459	23	11	29	33	22	34	10	12	29	32	46	3	16	31	44	12	6	8	46	3	46
1469	13	19	16	6	20	44	10	3	41	2	26	0	13	22	19	18	6	32	33	22	21
1479	2	20	30	39	41	13	9	23	12	22	21	9	0	8	23	12	1	10	9	24	21
1489	21	10	34	16	23	29	10	11	20	22	24	6	12	22	1	22	8	25	26	19	48
1499	10	11	44	23	32	21	10	1	2	30	38	2	29	28	31	36	9	12	3	0	20
1509	23	2	10	24	42	3	10	14	20	30	22	2	10	22	31	36	9	12	3	0	20
1519	18	3	20	49	8	20	10	8	41	46	31	0	12	2	46	4	10	28	19	44	14
1529	1	9	21	32	32	38	9	28	13	32	28	4	11	32	23	42	11	24	33	16	16
1539	24	18	26	8	23	48	10	16	21	32	32	2	28	8	8	23	1	14	40	11	18
1549	12	20	6	21	0	12	10	6	3	8	24	11	10	43	32	11	2	1	26	42	2
1559	3	21	21	14	16	28	9	24	22	22	11	8	1	38	46	12	2	11	3	32	29

### Tabula medie conuag et oppos o et d In annis expansio

Annus	Medis motu o 7 23					Mediu actu d					Actu latus lue											
cti	S	B	A	Z	Z	S	B	A	Z	Z	S	B	A	Z	Z	S	B	A	Z	Z		
1	20	8	28	36	34	26	11	19	16	40	20	10	9	28	6	49	0	8	2	24	13	
2	9	11	31	13	11	33	11	8	33	20	39	8	14	36	13	49	0	16	9	30	26	
3	28	14	9	42	40	18	11	26	46	44	10	1	24	13	21	33	1	22	28	29	26	
4	16	23	48	26	2	11	16	15	24	30	6	4	1	28	33	2	2	41	12	29		
5	6	8	21	6	1	40	11	4	30	34	29	2	19	29	34	32	2	10	45	49	43	
6	24	6	19	24	20	34	11	23	43	40	21	2	20	26	23	1	3	19	36	48	41	
7	12	14	8	22	16	22	11	13	10	20	20	2	0	12	40	0	2	21	39	4	2	
8	2	23	46	48	45	8	11	2	21	21	0	0	10	2	41	6	2	4	22	29	11	
9	21	21	29	38	30	23	11	20	40	24	31	11	14	20	2	20	4	12	24	28	11	
10	11	6	18	14	6	20	11	10	21	34	41	9	21	28	11	20	4	22	28	13	30	
11	30	3	40	42	24	24	11	28	30	40	22	9	1	4	19	12	1	1	11	12	29	
12	18	12	39	31	21	11	11	11	21	20	21	9	1	10	43	36	12	1	9	15	21	23
13	1	21	28	1	46	41	11	1	2	31	1	4	20	21	33	13	1	11	16	22	44	
14	26	19	0	21	34	22	11	24	21	24	22	2	26	12	20	21	8	24	49	21	42	
15	16	12	29	38	11	29	11	12	22	34	42	3	6	6	21	21	9	2	21	8		
16	2	23	10	38	0	21	11	2	1	26	11	1	14	12	42	26	9	12	4	12	21	
17	23	18	40	11	1	26	11	2	22	20	22	1	0	21	32	21	10	20	28	11	20	
18	12	2	44	11	1	26	11	2	22	20	22	1	0	21	32	21	10	20	28	11	20	
19	2	3	21	34	33	11	11	0	48	21	21	9	11	8	16	20	11	6	42	21	26	
20	20	1	20	33	16	18	11	9	21	34	42	8	16	24	23	42	0	17	36	20	26	

# Tabula medie et 0 0 et 3 in mensibus

Menses	Tabula ad quatuor & oppos solis & lune					D	Media motus solis & lune in mensibus					Medius motus argumme ti lune					Medius argu mentum lat itudinis lune					
	S	B	M	Z	Z		S	B	M	Z	Z	S	B	M	Z	Z	S	B	M	Z	Z	
Februarius	29	12	4	3	2	49	31	0	29	6	22	12	0	24	23	0	34	1	0	20	13	26
Martius	30	1	28	6	4	48	49	1	28	12	28	23	1	21	38	1	10	2	1	20	21	32
Aprilis	30	12	9	8	41	40	2	27	19	12	34	2	18	21	1	24	3	2	0	21	18	
Maius	31	2	46	12	11	47	120	3	26	24	36	41	3	15	16	2	20	4	3	20	44	2
Junius	30	14	20	14	19	42	141	4	24	32	0	48	4	9	4	2	44	5	2	21	8	40
Julius	31	1	32	8	14	43	161	4	22	38	24	10	4	2	42	3	30	6	2	1	22	31
Augustus	31	11	8	21	20	42	212	5	23	22	29	21	6	0	23	2	4	7	2	21	36	33
September	30	4	42	22	23	41	233	5	21	41	13	33	6	26	32	2	20	8	4	21	40	4
October	31	15	25	21	16	40	253	6	21	41	21	41	7	22	21	4	14	9	5	2	3	44
Novemb	30	1	20	30	29	29	302	6	21	2	1	46	8	18	10	4	40	10	6	22	11	21
December	31	20	2	33	32	21	332	7	20	10	25	8	9	13	49	6	24	11	7	22	31	21
Annalis	31	8	28	36	34	26	364	7	19	16	40	26	10	9	28	6	19	12	8	2	24	13

A quatuor ad oppos 12 18 22 1 21 29  
 A quatuor ad eam A 9 11 0 24 24  
 Aux 0 admittit am usq ad mediu e  
 Aux 0 admittit e q usq ad  
 p rorum eius in Cancrum

## Tabula motuum planetarum ad annos xpi collectos

Anni xpi collecti	Iugiter So lis et venere					Iugiter Saturni					Iugiter Jovis					Iugiter Martis					Iugiter Mercurij				
	S	B	M	Z	Z	S	B	M	Z	Z	S	B	M	Z	Z	S	B	M	Z	Z	S	B	M	Z	Z
1228	3	0	30	1	16	8	12	28	20	16	4	22	41	22	16	2	12	16	41	16	6	29	21	16	
1228	3	0	21	24	21	8	12	20	2	21	4	22	43	22	21	2	12	28	34	21	6	29	44	21	
1268	3	0	43	13	32	8	12	41	32	32	4	23	2	40	32	2	12	20	3	32	1	0	1	23	32
1488	3	1	2	31	33	8	13	2	40	33	4	23	16	8	33	2	12	41	21	33	1	0	18	21	33
1409	3	1	14	32	41	8	13	13	41	41	4	23	21	14	41	2	12	2	41	1	0	29	28	41	
1429	3	1	26	36	32	8	13	22	44	32	4	23	38	13	32	2	12	13	26	32	1	0	20	26	32
1429	3	1	31	22	20	8	13	34	23	20	4	23	49	1	20	2	12	32	12	20	1	0	41	32	20
1469	3	1	28	3	16	8	13	26	22	16	4	23	49	20	16	2	12	34	43	16	1	1	2	13	16
1488	3	1	48	31	28	8	13	46	40	28	4	22	10	8	28	2	12	44	21	28	1	1	12	21	28
1608	3	2	8	26	22	8	12	1	4	22	4	22	20	23	22	2	12	44	36	22	1	1	22	46	22
1628	3	2	18	42	12	8	12	11	11	12	4	22	30	29	12	2	12	4	22	2	1	1	33	2	12
1628	3	2	28	28	28	8	12	21	1	28	4	22	20	24	38	2	12	14	38	38	1	1	22	48	38
1668	3	2	38	32	33	8	12	36	13	33	4	22	40	11	33	2	12	24	22	33	1	1	42	22	33
1688	3	2	28	9	21	8	12	26	28	21	4	22	49	26	21	2	12	32	49	21	1	2	2	19	21
1408	3	2	41	32	10	8	12	44	43	10	4	21	9	11	10	2	12	22	22	10	1	2	11	22	10
1428	3	2	6	28	4	8	14	4	1	4	4	24	18	24	4	2	12	43	38	4	1	2	20	48	4
1428	3	2	14	41	24	8	14	12	10	24	4	24	21	28	24	2	12	2	21	24	1	2	30	1	24
1468	3	2	22	22	11	8	14	23	3	11	4	24	36	21	11	2	12	11	32	11	1	2	38	48	11
1488	3	2	32	26	23	8	14	31	24	23	4	24	24	23	23	2	12	20	16	23	1	2	21	36	23
1808	3	3	21	48	1	8	14	20	11	1	4	24	13	24	1	2	12	28	28	1	1	2	46	8	1

5 5 m 2 3  
 0 12 33 10 26  
 2 3 2 6 5 7  
 1 19 41 38 8 42  
 Motus Augst a 0  
 ad 00

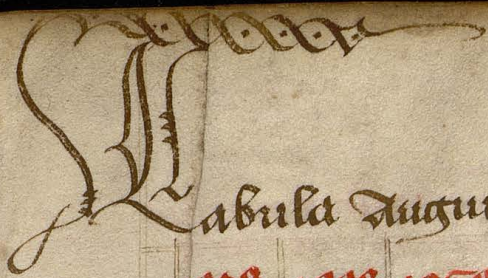

Tabula Augusti planetarum In Annis expansionis

Table with columns for years (1628-1668) and rows for planetary positions (1-20). Each cell contains numerical data in red and black ink.

Table with columns for years (1628-1668) and rows for planetary positions (1-20). Each cell contains numerical data in red and black ink.

Tabla augusti planetarum In mensibus In anno qm

Table with columns for months (Janua, Februaria, Martia, Aprili, Maius, Junius, Julius, Augustus, Septem, Octob, Novem, Decem) and rows for planetary positions (1-20). Each cell contains numerical data in red and black ink.

**Tabula Equacionis accessus et recessus  
anno capiti aneti siue Octave Martii.**

Tabula Augusti Indieb	Tabula medii centri lune In diebus	0		1		2		3	
		Equatio dra	dra	Equatio dra	dra	Equatio dra	dra	Equatio dra	dra
1 0 4 31	0 22 22 43 16 1	0 9 24	9 24	2 31 11	8 1	1 42 29	2 39		
2 0 11 12	1 18 24 16 31 2	0 18 29	9 22	2 24 18	1 46	1 41 19	2 22		
3 0 16 41	2 13 8 20 11 3	0 28 11	9 21	2 43 12	1 41	8 0 21	2 14		
4 0 22 28	3 4 31 33 3 2	0 31 32	9 20	4 1 4	1 26	8 2 46	2 6		
5 0 28 4	4 1 42 26 19 4	0 26 42	9 20	4 8 41	1 39	8 9 2	3 46		
6 0 33 22	5 26 11 20 32 6	0 46 12	9 20	4 16 30	1 32	8 12 48	3 21		
7 0 39 19	6 20 20 15 40 1	1 4 32	9 16	4 22 2	1 29	8 16 24	3 38		
8 0 42 46	7 14 3 1 6 8	1 12 28	9 16	4 31 33	1 22	8 20 24	3 29		
9 0 40 33	8 9 26 0 22 9	1 23 2	9 16	4 38 16	1 19	8 23 41	3 20		
10 0 46 10	9 3 28 43 32 10	1 33 20	9 12	4 26 24	1 9	8 21 12	3 11		
11 1 1 21	8 28 11 21 43 11	1 22 32	9 12	4 43 24	1 2	8 30 33	3 1		
12 1 1 23	9 22 32 20 9 12	1 41 21	9 11	5 0 29	6 41	8 33 22	2 41		
13 1 13 1	10 16 41 31 22 13	2 0 6	9 9	6 1 26	6 41	8 36 12	2 21		
14 1 18 38	11 11 20 21 20 14	2 10 6	9 4	6 18 11	6 24	8 38 46	2 32		
15 1 22 14	0 4 23 20 46 14	2 19 13	9 2	6 21 2	6 39	8 21 28	2 22		
16 1 29 42	1 0 6 12 12 16	2 28 11	8 49	6 21 20	6 30	8 25 40	2 13		
17 1 34 29	1 22 49 1 21 11	2 31 16	8 44	6 32 10	6 23	8 26 2	2 3		
18 1 41 6	2 18 42 0 23 18	2 26 11	8 41	6 20 13	6 16	8 28 40	1 42		
19 1 26 23	3 13 12 43 29 19	2 44 2	8 21	6 26 29	6 9	8 24 19	1 24		
20 1 42 20	4 13 1 21 14 20	3 3 29	8 18	6 42 48	6 2	8 41 38	1 34		
21 1 41 41	4 2 0 21 30 21	3 12 21	8 29	6 49 0	4 43	8 43 19	1 22		
22 2 3 32	4 26 23 32 20 22	3 21 36	8 22	6 2 43	4 24	8 42 21	1 12		
23 2 9 11	5 20 26 21 2 23	3 30 20	8 31	1 10 38	4 31	8 44 44	1 4		
24 2 12 28	6 14 9 21 11 24	3 38 21	8 30	1 16 14	4 29	8 41 0	0 44		
25 2 20 24	8 9 22 12 33 24	3 21 21	8 21	1 21 22	4 23	8 41 44	0 24		
26 2 26 2	9 3 44 8 29 26	3 44 42	8 21	1 21 1	4 12	8 48 20	0 24		
27 2 31 39	9 18 18 1 4 21	2 2 11	8 21	1 33 3	4 6	8 49 14	0 24		
28 2 31 38	10 22 20 44 20 28	2 12 38	8 11	1 31 24	2 46	8 49 20	0 14		
29 2 23 16	11 11 3 28 30 29	2 20 44	8 14	1 22 33	2 21	8 49 44	0 4		
30 2 28 42	0 11 26 21 42 30	2 29 10	8 4	1 21 10	2 31	9 0 0	0 0		
31 2 42 31	1 4 29 34 8								

Mue 5      Mue 5      Mue 5  
11 7      10 2      9 3

# Tabula Solis prima

# Tabula equator solis secunda

Gradus signi	0		1		2		Gradus signi
	Equa dnie	dia	Equa dnie	dia	Equa dnie	dia	
1	0 2 10	2 9	1 2 26	1 41	1 41 41	1 4 39	
2	0 2 19	2 8	1 6 31	1 41	1 42 76	1 2 28	
3	0 6 21	2 9	1 8 28	1 41	1 42 0	1 2 24	
4	0 8 36	2 8	1 10 19	1 40	1 44 6	1 3 26	
5	0 10 42	2 9	1 12 9	1 41	1 46 9	1 2 24	
6	0 12 43	2 9	1 13 46	1 41	1 47 11	0 41 22	
7	0 14 2	2 8	1 14 21	1 42	1 48 2	0 40 23	
8	0 16 10	2 9	1 14 22	1 42	1 48 42	0 40 22	
9	0 19 20	2 9	1 19 6	1 42	1 49 20	0 28 21	
10	0 21 28	2 8	1 20 28	1 41	2 0 29	0 24 20	
11	0 23 36	2 9	1 22 10	1 41	2 1 16	0 26 19	
12	0 24 44	2 8	1 24 40	1 40	2 2 2	0 20 18	
13	0 21 43	2 8	1 24 29	1 39	2 2 42	0 39 14	
14	0 30 1	2 8	1 21 8	1 39	2 3 21	0 38 16	
15	0 32 8	2 8	1 29 26	1 38	2 3 49	0 34 14	
16	0 32 16	2 8	1 30 25	1 34	2 4 36	0 30 14	
17	0 36 23	2 8	1 32 49	1 36	2 4 36	0 30 13	
18	0 38 30	2 8	1 33 30	1 31	2 4 28	0 29 12	
19	0 40 31	2 6	1 34 0	1 30	2 6 14	0 28 11	
20	0 42 43	2 6	1 31 30	1 30	2 6 24	0 28 10	
21	0 42 49	2 6	1 38 48	1 28	2 4 12	0 24 9	
22	0 46 44	2 6	1 39 21	1 29	2 4 34	0 24 8	
23	0 48 49	2 4	1 41 42	1 21	2 8 21	0 24 1	
24	0 41 2	2 4	1 42 12	1 20	2 8 21	0 21 1	
25	0 43 2	2 0	1 42 32	1 20	2 8 24	0 18 4	
26	0 44 2	1 48	1 44 43	1 19	2 9 1	0 16 2	
27	0 41 1	1 48	1 46 10	1 11	2 9 11	0 14 3	
28	0 48 49	1 48	1 48 28	1 18	2 9 32	0 13 2	
29	0 41 41	1 41	1 49 22	1 16	2 9 24	0 12 1	
30	0 42 42	1 42	1 40 22	1 11	2 9 41	0 12 0	

Adde 11    Adde 10    Adde 9

Gradus signi	3		4		5		Gradus signi
	Equa dnie	dia	Equa dnie	dia	Equa dnie	dia	
1	2 9 49	0 1	1 43 26	1 11	2 4 1	2 4 29	
2	2 10 0	0 0	1 42 34	1 11	1 2 42	2 4 28	
3	2 10 0	0 0	1 41 32	1 11	1 0 21	2 4 21	
4	2 10 0	0 0	1 40 12	1 12	0 48 20	2 4 26	
5	2 9 41	0 3	1 38 49	1 13	0 46 33	2 4 24	
6	2 9 41	0 6	1 31 26	1 13	0 42 32	2 8 22	
7	2 9 36	0 14	1 26 20	1 24	0 42 14	2 8 23	
8	2 9 20	0 18	1 22 43	1 21	0 40 9	2 8 22	
9	2 9 2	0 18	1 23 26	1 21	0 28 1	2 8 21	
10	2 8 24	0 11	1 21 41	1 29	0 24 43	2 8 20	
11	2 8 24	0 20	1 20 21	1 30	0 23 22	2 9 19	
12	2 8 6	0 24	1 38 41	1 30	0 21 34	2 9 18	
13	2 4 21	0 24	1 31 24	1 32	0 39 24	2 10 14	
14	2 4 12	0 24	1 34 43	1 32	0 31 16	2 10 16	
15	2 6 26	0 28	1 32 20	1 33	0 34 6	2 14 14	
16	2 6 18	0 28	1 32 26	1 34	0 32 41	2 16 12	
17	2 4 28	0 30	1 31 12	1 39	0 30 34	2 16 13	
18	2 4 18	0 30	1 29 33	1 23	0 28 14	2 18 12	
19	2 2 22	0 31	1 21 40	1 21	0 26 1	2 19 11	
20	2 2 4	0 31	1 26 3	1 21	0 23 22	2 20 10	
21	2 3 21	0 38	1 22 16	1 21	0 21 22	2 21 9	
22	2 2 21	0 40	1 22 28	1 28	0 19 1	2 21 8	
23	2 1 24	0 42	1 20 20	1 28	0 16 40	2 21 1	
24	2 0 41	0 48	1 16 41	1 29	0 14 14	2 21 6	
25	1 48 43	0 48	1 11 0	1 42	0 11 48	2 22 4	
26	1 48 44	0 46	1 14 8	1 42	0 9 36	2 22 2	
27	1 41 41	1 0	1 13 16	1 42	0 11 2	2 22 3	
28	1 46 41	1 0	1 11 13	2 3	0 2 28	2 22 2	
29	1 44 41	1 0	1 9 10	2 3	0 2 22	2 22 1	
30	1 42 41	1 11	1 11 1	2 6	0 0 0	2 22 0	

Adde 8    Adde 7    Adde 6

Signa

Tabula Equationum Lune sua

Gradus sua	Equa cene			Gradus sua	Equa dura			Gradus sua	Equa argume ti			Gradus sua	Latitudo Septentr ascēdes			Gradus sua
	Adde	Sub	Sub		Adde	Sub	Sub		Adde	Sub	Sub		Adde	Sub	Sub	
1	0	9	0	0	0	3	0	0	0	2	26	0	9	13	29	
2	0	18	0	0	0	4	0	0	0	9	31	0	10	21	28	
3	0	27	0	0	0	4	0	0	0	18	19	0	14	20	24	
4	0	36	0	0	0	10	0	0	0	19	0	0	20	13	26	
5	0	45	0	0	0	15	0	0	0	23	22	0	26	1	24	
6	0	54	0	0	0	19	0	0	0	28	28	0	31	19	22	
7	1	2	0	0	0	14	0	0	0	33	11	0	36	31	23	
8	1	11	0	0	0	19	0	0	0	31	42	0	41	22	22	
9	1	20	0	0	0	21	0	0	0	22	39	0	26	42	21	
10	1	29	0	0	0	22	0	0	0	21	19	0	42	1	20	
11	1	36	0	0	0	26	0	0	0	42	0	0	41	9	19	
12	1	45	0	0	0	28	0	0	0	46	21	0	2	16	18	
13	1	54	0	0	0	31	0	0	1	1	20	0	4	23	14	
14	2	2	0	0	0	33	0	0	1	9	49	0	12	30	16	
15	2	11	0	0	0	34	0	0	1	10	31	0	11	36	14	
16	2	20	0	0	0	38	0	0	1	14	19	0	22	34	12	
17	2	29	0	0	0	40	0	0	1	19	41	0	21	33	13	
18	2	38	0	0	0	42	0	0	1	22	21	0	32	31	12	
19	2	47	0	0	0	44	0	0	1	29	0	0	34	29	11	
20	2	56	0	0	0	47	0	0	1	33	32	0	42	21	10	
21	3	4	0	0	0	49	0	0	1	38	3	0	41	23	9	
22	3	13	0	0	0	42	0	0	1	42	33	0	42	11	8	
23	3	22	0	0	0	42	0	0	1	41	1	0	41	8	4	
24	3	31	0	0	0	41	0	0	1	41	21	0	1	46	6	
25	3	40	0	0	0	40	0	0	1	44	42	0	6	20	4	
26	3	49	0	0	1	1	0	0	2	0	19	0	11	22	2	
27	3	58	0	0	1	3	0	0	2	2	21	0	16	2	3	
28	4	6	0	0	1	6	0	0	2	8	41	0	20	20	2	
29	4	15	0	0	1	8	0	0	2	13	12	0	14	14	1	
30	4	24	0	0	1	10	0	0	2	14	29	0	29	42	0	

Adde

Signa

.u.

Signa

# Tabula Equatorum lune Sedu

Gradus Septentrionalis	Equatore cense		Dra	Dra	Dra	Dra	Dra	Dra	Equatio argu nti		Dra	Latitudo Septentrionalis ascendens		Gradus Septentrionalis	
	Adde	Subtrahe							Adde	Subtrahe		Adde	Subtrahe		
1	2	32	3	0	1	12	2	21	25	2	12	2	33	22	29
2	2	31	3	0	1	12	2	24	44	2	10	2	38	42	28
3	2	29	3	0	1	16	2	30	4	2	4	2	42	41	27
4	2	28	3	0	1	19	2	32	12	2	4	2	47	39	26
5	2	27	3	0	1	21	2	33	14	2	2	2	51	37	25
6	2	26	3	0	1	23	2	34	21	2	2	2	55	35	24
7	2	25	3	0	1	25	2	35	28	2	1	2	59	33	23
8	2	24	3	0	1	27	2	36	35	2	1	2	63	31	22
9	2	23	3	0	1	29	2	37	42	2	1	2	67	29	21
10	2	22	3	0	1	31	2	38	49	2	1	2	71	27	20
11	2	21	3	0	1	33	2	39	56	2	1	2	75	25	19
12	2	20	3	0	1	35	2	40	63	2	1	2	79	23	18
13	2	19	3	0	1	37	2	41	70	2	1	2	83	21	17
14	2	18	3	0	1	39	2	42	77	2	1	2	87	19	16
15	2	17	3	0	1	41	2	43	84	2	1	2	91	17	15
16	2	16	3	0	1	43	2	44	91	2	1	2	95	15	14
17	2	15	3	0	1	45	2	45	98	2	1	2	99	13	13
18	2	14	3	0	1	47	2	46	105	2	1	2	103	11	12
19	2	13	3	0	1	49	2	47	112	2	1	2	107	9	11
20	2	12	3	0	1	51	2	48	119	2	1	2	111	7	10
21	2	11	3	0	1	53	2	49	126	2	1	2	115	5	9
22	2	10	3	0	1	55	2	50	133	2	1	2	119	3	8
23	2	9	3	0	1	57	2	51	140	2	1	2	123	1	7
24	2	8	3	0	1	59	2	52	147	2	1	2	127	0	6
25	2	7	3	0	1	61	2	53	154	2	1	2	131	0	5
26	2	6	3	0	1	63	2	54	161	2	1	2	135	0	4
27	2	5	3	0	1	65	2	55	168	2	1	2	139	0	3
28	2	4	3	0	1	67	2	56	175	2	1	2	143	0	2
29	2	3	3	0	1	69	2	57	182	2	1	2	147	0	1
30	2	2	3	0	1	71	2	58	189	2	1	2	151	0	0

Signa

10

*Signa*

*Signa*

**Tabula equatorum lune Tercia**

Gradus Septentrionalis	Equator centrum		Dra per centum	Dra per centum	Dra per centum	Dra per centum		Dra per centum	Dra per centum	Dra per centum	Equator centrum		Dra per centum	Dra per centum		Dra per centum	Dra per centum	Dra per centum	Dra per centum
	8	9				8	9				8	9		8	9				
1	8	42	8	5	0	1	0	1	0	1	0	1	0	1	0	1	0	1	0
2	8	42	8	5	0	1	0	1	0	1	0	1	0	1	0	1	0	1	0
3	8	43	8	10	0	1	0	1	0	1	0	1	0	1	0	1	0	1	0
4	8	43	8	10	0	1	0	1	0	1	0	1	0	1	0	1	0	1	0
5	8	44	8	15	0	1	0	1	0	1	0	1	0	1	0	1	0	1	0
6	8	44	8	15	0	1	0	1	0	1	0	1	0	1	0	1	0	1	0
7	8	45	8	20	0	1	0	1	0	1	0	1	0	1	0	1	0	1	0
8	8	45	8	20	0	1	0	1	0	1	0	1	0	1	0	1	0	1	0
9	8	46	8	25	0	1	0	1	0	1	0	1	0	1	0	1	0	1	0
10	8	46	8	25	0	1	0	1	0	1	0	1	0	1	0	1	0	1	0
11	8	47	8	30	0	1	0	1	0	1	0	1	0	1	0	1	0	1	0
12	8	47	8	30	0	1	0	1	0	1	0	1	0	1	0	1	0	1	0
13	8	48	8	35	0	1	0	1	0	1	0	1	0	1	0	1	0	1	0
14	8	48	8	35	0	1	0	1	0	1	0	1	0	1	0	1	0	1	0
15	8	49	8	40	0	1	0	1	0	1	0	1	0	1	0	1	0	1	0
16	8	49	8	40	0	1	0	1	0	1	0	1	0	1	0	1	0	1	0
17	8	50	8	45	0	1	0	1	0	1	0	1	0	1	0	1	0	1	0
18	8	50	8	45	0	1	0	1	0	1	0	1	0	1	0	1	0	1	0
19	8	51	8	50	0	1	0	1	0	1	0	1	0	1	0	1	0	1	0
20	8	51	8	50	0	1	0	1	0	1	0	1	0	1	0	1	0	1	0
21	8	52	8	55	0	1	0	1	0	1	0	1	0	1	0	1	0	1	0
22	8	52	8	55	0	1	0	1	0	1	0	1	0	1	0	1	0	1	0
23	8	53	8	60	0	1	0	1	0	1	0	1	0	1	0	1	0	1	0
24	8	53	8	60	0	1	0	1	0	1	0	1	0	1	0	1	0	1	0
25	8	54	8	65	0	1	0	1	0	1	0	1	0	1	0	1	0	1	0
26	8	54	8	65	0	1	0	1	0	1	0	1	0	1	0	1	0	1	0
27	8	55	8	70	0	1	0	1	0	1	0	1	0	1	0	1	0	1	0
28	8	55	8	70	0	1	0	1	0	1	0	1	0	1	0	1	0	1	0
29	8	56	8	75	0	1	0	1	0	1	0	1	0	1	0	1	0	1	0
30	8	56	8	75	0	1	0	1	0	1	0	1	0	1	0	1	0	1	0

*Signa*

*9*

# Tabula equacionu sine (Vrta)

Equo cent	Add	Sub	Dif tub amec	Equo cent	Add	Sub	Dif tub amec	Equo cent	Add	Sub	Dif tub amec	Equo cent	Add	Sub	Dif tub amec	Equo cent	Add	Sub	Dif tub amec	
																				Equo cent
1	12	4	4	21	0	1	0	2	31	0	1	2	49	18	0	9	2	49	48	29
2	12	10	4	21	0	1	0	2	31	0	1	2	49	31	0	12	2	49	40	28
3	12	14	4	28	0	1	0	2	38	0	0	2	49	24	0	6	2	49	44	21
4	12	20	4	28	0	1	0	2	38	0	0	2	49	44	0	4	2	49	44	26
5	12	28	4	29	0	1	0	2	38	0	0	2	49	0	0	4	2	48	41	24
6	12	38	4	30	0	1	0	2	38	0	0	2	46	46	0	12	2	48	21	22
7	12	52	4	30	0	1	0	2	38	0	0	2	44	22	0	14	2	41	24	23
8	12	36	3	31	0	1	0	2	39	0	0	2	44	24	0	21	2	41	2	22
9	12	39	3	31	0	1	0	2	39	0	0	2	44	2	0	23	2	46	11	21
10	12	22	3	32	0	1	0	2	39	0	0	2	42	21	0	29	2	44	24	20
11	12	24	3	32	0	1	0	2	39	0	0	2	42	12	0	32	2	42	28	19
12	12	28	3	33	0	1	0	2	39	0	0	2	43	38	0	38	2	43	24	18
13	12	41	3	33	0	1	0	2	20	0	0	2	42	49	0	21	2	42	11	11
14	12	42	3	34	0	1	0	2	20	0	0	2	42	12	0	42	2	41	3	16
15	12	46	3	34	0	1	0	2	20	0	0	2	41	22	0	0	2	29	22	14
16	12	48	3	34	0	1	0	2	20	0	0	2	40	22	1	1	2	28	20	12
17	13	0	2	36	0	1	0	2	20	0	0	2	29	11	1	4	2	26	41	13
18	13	2	2	36	0	1	0	2	20	0	0	2	28	10	1	16	2	24	18	12
19	13	4	2	31	0	1	0	2	20	0	0	2	26	42	1	21	2	23	38	11
20	13	4	1	31	0	1	0	2	39	0	0	2	24	33	1	26	2	21	42	10
21	13	6	1	38	0	1	0	2	39	0	0	2	22	1	1	33	2	20	0	9
22	13	6	1	38	0	1	0	2	38	0	0	2	22	32	1	38	2	38	2	8
23	13	8	1	39	0	1	0	2	38	0	0	2	20	46	1	38	2	36	2	4
24	13	9	1	39	0	1	0	2	31	1	1	2	39	14	1	26	2	33	49	6
25	13	9	1	20	0	1	0	2	36	1	1	2	31	29	1	42	2	31	49	4
26	13	8	1	20	0	1	0	2	34	1	1	2	34	31	1	46	2	29	32	2
27	13	1	1	21	0	1	0	2	32	1	1	2	33	21	2	1	2	21	12	3
28	13	6	1	21	0	1	0	2	33	1	1	2	31	32	2	12	2	22	41	2
29	13	4	1	22	0	1	0	2	32	1	1	2	29	20	2	20	2	22	22	1
30	13	2	1	22	0	1	0	2	31	1	1	2	21	0	2	22	2	19	26	0

Handwritten note or signature in the right margin.

Signa  
8.

# Signa

## Tabula Equatorum lune Luna

Gradus Septentrionalis	Equator Ascendens				Gradus Septentrionalis	Equator Descendens						
	h	m	s	min		h	m	s	min			
1	15	3		38	1	30		24	1	11	1	29
2	15	1		38	2	28		22	2	10	2	28
3	12	49		38	3	26		20	3	9	3	27
4	12	46		38	4	24		18	4	8	4	26
5	12	43		38	5	22		16	5	7	5	25
6	12	40		38	6	20		14	6	6	6	24
7	12	36		38	7	18		12	7	5	7	23
8	12	31		38	8	16		10	8	4	8	22
9	12	26		38	9	14		8	9	3	9	21
10	12	20		38	10	12		6	10	2	10	20
11	12	14		38	11	10		4	11	1	11	19
12	12	7		38	12	8		2	12	0	12	18
13	12	0		38	13	6		0	13	0	13	17
14	11	55		38	14	4		0	14	0	14	16
15	11	48		38	15	2		0	15	0	15	15
16	11	40		38	16	0		0	16	0	16	14
17	11	31		38	17	0		0	17	0	17	13
18	11	21		38	18	0		0	18	0	18	12
19	11	11		38	19	0		0	19	0	19	11
20	11	0		38	20	0		0	20	0	20	10
21	10	50		38	21	0		0	21	0	21	9
22	10	40		38	22	0		0	22	0	22	8
23	10	30		38	23	0		0	23	0	23	7
24	10	20		38	24	0		0	24	0	24	6
25	10	10		38	25	0		0	25	0	25	5
26	10	0		38	26	0		0	26	0	26	4
27	9	50		38	27	0		0	27	0	27	3
28	9	40		38	28	0		0	28	0	28	2
29	9	30		38	29	0		0	29	0	29	1
30	9	20		38	30	0		0	30	0	30	0

Signa

# Signa

## Tabula Equatorum lune Sexta

Gradus Septim	Equo cent		Dra		Dra Septim	Dra Septim		Dra Septim	Equator Septim		Dra Septim	Latitudo Septim		Gradus Septim		
	B	A	B	A		B	A		B	A		B	A		B	A
1	9	8	14	46	1	32	3	3	2	32	42	2	29	14	29	
2	8	43	14	46	1	29	3	3	2	30	6	2	20	22	29	
3	8	38	16	46	1	26	3	3	2	29	16	2	16	2	21	
4	8	32	16	46	1	22	3	3	2	20	23	2	11	22	26	
5	8	25	14	41	1	21	3	3	2	19	26	4	6	20	27	
6	7	28	14	41	1	18	3	3	2	10	26	4	1	46	28	
7	7	31	14	41	1	16	3	3	2	4	22	4	1	41	28	
8	7	22	18	41	1	13	3	3	2	0	11	4	1	42	28	
9	6	46	14	41	1	10	3	3	1	49	9	4	1	21	28	
10	6	39	18	48	1	8	3	3	1	29	48	4	1	22	21	20
11	6	21	18	48	1	4	3	3	1	22	22	4	1	31	39	19
12	6	3	18	48	1	2	3	3	1	39	21	4	1	32	31	18
13	4	21	18	48	0	49	3	3	1	32	9	4	1	21	33	14
14	4	21	18	48	0	46	3	3	1	28	29	4	1	22	34	16
15	4	8	19	48	0	42	3	3	1	23	26	4	1	11	32	14
16	2	29	19	49	0	29	3	3	1	18	1	4	1	12	30	12
17	2	30	19	49	0	26	3	3	1	12	32	4	1	9	23	13
18	2	11	19	49	0	22	3	3	1	1	6	4	1	2	16	12
19	3	42	20	49	0	39	3	3	1	1	36	4	0	41	0	11
20	3	32	20	49	0	36	3	3	0	46	4	4	0	42	1	10
21	3	12	20	49	0	32	3	3	0	40	32	4	0	26	42	9
22	2	42	20	49	0	29	3	3	0	22	48	4	0	21	22	8
23	2	32	21	48	0	24	3	3	0	39	33	4	0	36	31	7
24	2	11	21	48	0	21	3	3	0	33	21	4	0	31	19	6
25	1	40	21	48	0	18	3	3	0	28	10	4	0	26	6	4
26	1	29	22	48	0	14	3	3	0	22	33	4	0	20	43	2
27	1	1	22	48	0	11	3	3	0	16	46	4	0	14	20	3
28	0	29	22	48	0	8	3	3	0	11	18	4	0	10	21	2
29	0	13	23	48	0	2	3	3	0	4	20	4	0	4	13	1
30	0	0	23	48	0	0	3	3	0	0	0	4	0	0	0	0

Adde adde

Adde adde

Adde adde

Adde adde

# Signa

6.

Signa

**Tabula Equatorum datam prima**

Numerus primus	Equator centus			Longitudo			Longitudo			Data prima			Gradus signi		
	B	M	A	B	M	A	B	M	A	B	M	A			
1	0	1	1	0	0	1	0	6	6	0	0	1	3	22	22
2	0	12	1	0	0	1	0	12	6	0	1	1	3	22	22
3	0	20	1	0	0	1	0	18	6	0	1	1	3	22	22
4	0	21	1	0	0	1	0	22	6	0	1	1	3	22	22
5	0	33	1	0	0	1	0	30	6	0	2	1	3	22	22
6	0	20	1	0	0	1	0	36	6	0	2	1	3	22	22
7	0	26	1	0	0	1	0	22	6	0	2	1	3	22	22
8	0	42	1	0	0	1	0	28	6	0	3	1	3	22	22
9	0	48	1	0	0	1	0	42	6	0	3	1	3	22	22
10	1	4	1	0	0	1	0	10	6	0	3	1	3	22	22
11	1	11	1	0	0	1	0	16	6	0	4	1	3	22	22
12	1	11	1	0	0	1	0	14	6	0	4	1	3	22	22
13	1	22	1	0	0	1	0	14	6	0	4	1	3	22	22
14	1	30	1	0	0	1	0	23	6	0	4	1	3	22	22
15	1	36	1	0	0	1	0	28	6	0	6	1	3	22	22
16	1	23	1	0	0	1	0	32	6	0	6	1	3	22	22
17	1	29	1	0	0	1	0	20	6	0	4	1	3	22	22
18	1	4	1	0	0	1	0	24	6	0	4	1	3	22	22
19	2	1	1	0	0	1	0	41	6	0	8	1	3	22	22
20	2	4	1	0	0	1	0	41	6	0	8	1	3	22	22
21	2	13	1	0	0	1	0	2	6	0	8	1	3	22	22
22	2	19	1	0	0	1	0	8	6	0	9	1	3	22	22
23	2	24	1	0	0	1	0	13	6	0	9	1	3	22	22
24	2	31	1	0	0	1	0	18	6	0	9	1	3	22	22
25	2	31	1	0	0	1	0	22	6	0	10	1	3	22	22
26	2	23	1	0	0	1	0	29	6	0	10	1	3	22	22
27	2	29	1	0	0	1	0	32	6	0	10	1	3	22	22
28	2	44	1	0	0	1	0	20	6	0	11	1	3	22	22
29	3	1	1	0	0	1	0	24	6	0	11	1	3	22	22
30	3	6	1	0	0	1	0	40	6	0	11	1	3	22	22

Adde et

Signa

Signa

Tabula Equacionu Saturni Secunda

Numerus sum	Equo cent			Pior			londa lon			Equo ar			londa pior			Stuao penna			Numerus sum
	B	M	D	B	M	D	B	M	D	B	M	D	B	M	D	B	M	D	
1	3	12	40	0	9	0	3	49	4	0	12	0	3	22	41	29			
2	3	18	40	0	9	0	3	0	4	0	12	0	3	22	48	28			
3	3	23	39	0	9	0	3	4	4	0	12	0	3	22	49	21			
4	3	29	39	0	9	0	3	10	4	0	12	0	3	23	0	26			
5	3	32	38	0	9	1	3	14	4	0	13	0	3	23	1	24			
6	3	39	38	0	10	1	3	20	4	0	13	0	3	23	2	22			
7	3	44	37	0	10	0	3	24	4	0	13	0	3	23	3	23			
8	3	40	36	0	10	0	3	30	4	0	12	0	3	23	4	22			
9	3	44	36	0	10	0	3	34	4	0	12	0	3	23	4	21			
10	2	0	34	0	10	0	3	30	4	0	12	0	3	23	6	20			
11	2	4	34	0	11	0	3	24	4	0	14	0	3	23	1	19			
12	2	10	33	0	11	0	3	29	4	0	14	0	3	23	8	18			
13	2	14	32	0	11	0	3	42	4	0	14	0	3	23	9	14			
14	2	20	31	0	11	0	3	49	2	0	16	0	3	23	10	16			
15	2	24	30	0	11	0	2	3	4	0	16	0	3	23	4	14			
16	2	30	29	0	12	0	2	8	4	0	16	0	3	23	12	12			
17	2	34	28	0	12	0	2	13	4	0	14	0	3	23	13	15			
18	2	39	27	0	12	0	2	14	4	0	14	0	3	23	12	12			
19	2	42	26	0	12	0	2	22	4	0	14	0	3	23	14	11			
20	2	48	25	0	13	0	2	26	2	0	18	0	3	23	16	10			
21	2	42	24	0	13	0	2	30	2	0	18	0	3	23	14	9			
22	2	46	23	0	13	0	2	32	2	0	18	0	3	23	18	8			
23	4	1	22	0	14	0	2	38	2	0	19	0	3	23	19	1			
24	4	4	21	0	14	0	2	42	2	0	19	0	3	23	20	6			
25	4	9	20	0	14	0	2	46	2	0	19	0	3	23	21	4			
26	4	13	19	0	14	1	2	40	3	0	19	0	3	23	22	2			
27	4	14	18	0	14	0	2	43	2	0	19	0	3	23	24	3			
28	4	21	17	0	14	0	2	49	2	0	19	0	3	23	24	2			
29	4	24	16	0	14	0	4	1	2	0	20	0	3	23	26	1			
30	4	29	15	0	14	1	4	2	2	0	20	0	3	23	28	0			

Adde

Sub

Signa

*Decorative flourish*

Signa

Tabula Equationum Datum Decad

Gradus secundus	Equatio cens		longior in gradibus		longior in minutis		Equatio ars		longior in minutis		Statio prima		Gradus secundus
	Gradus	Minutis	Gradus	Minutis	Gradus	Minutis	Gradus	Minutis	Gradus	Minutis	Gradus	Minutis	
1	4	33	29	1	0	16	4	8	0	20	3	29	29
2	4	34	28	1	0	16	4	12	0	20	3	30	28
3	4	35	27	1	0	16	4	16	0	20	3	31	27
4	4	36	26	1	0	16	4	20	0	20	3	32	26
5	4	37	25	1	0	16	4	24	0	20	3	33	25
6	4	38	24	1	0	16	4	28	0	20	3	34	24
7	4	39	23	1	0	16	4	32	0	21	3	35	23
8	4	40	22	1	0	16	4	36	0	21	3	36	22
9	4	41	21	1	0	16	4	40	0	21	3	37	21
10	6	2	20	1	0	16	4	44	0	21	3	38	20
11	6	4	19	1	0	16	4	48	0	21	3	39	19
12	6	6	18	2	0	18	4	52	0	21	3	40	18
13	6	9	16	2	0	18	4	56	0	21	3	41	17
14	6	12	14	1	0	18	4	60	0	21	3	42	16
15	6	15	12	1	0	18	4	64	0	21	3	43	15
16	6	18	10	1	0	18	4	68	0	21	3	44	14
17	6	21	9	2	0	18	4	72	0	21	3	45	13
18	6	24	8	1	0	18	4	76	0	21	3	46	12
19	6	27	7	1	0	18	6	80	0	22	3	47	11
20	6	30	6	1	0	18	6	84	0	22	3	48	10
21	6	33	5	1	0	18	6	88	0	22	3	49	9
22	6	36	4	1	0	19	6	92	0	22	3	50	8
23	6	39	3	1	0	19	6	96	0	22	3	51	7
24	6	42	2	1	0	19	6	100	0	22	3	52	6
25	6	45	1	1	0	19	6	104	0	22	3	53	5
26	6	48	1	1	0	19	6	108	0	22	3	54	4
27	6	51	1	1	0	19	6	112	0	23	3	55	3
28	6	54	1	1	0	19	6	116	0	23	3	56	2
29	6	57	1	1	0	19	6	120	0	23	3	57	1
30	6	60	1	1	0	19	6	124	0	23	3	58	0

*Decorative flourish*

Sum .9.

# Signa

## Tabula conationum Datum Martii

Die	hora	min	sec	longo	lat	longo	lat	longo	lat	Stacio	min	sec
1	6 31	0	2	0 19	6 12	0 23	3 22	12	29			
2	6 31	0	4	0 20	6 12	0 23	3 22	13	28			
3	6 31	0	6	0 20	6 12	0 23	3 22	14	27			
4	6 31	0	8	0 20	6 13	0 22	3 22	16	26			
5	6 30	0	10	0 20	6 13	0 22	3 22	18	25			
6	6 30	0	12	0 20	6 13	0 22	3 22	19	24			
7	6 29	0	14	0 20	6 13	0 22	3 22	20	23			
8	6 29	0	16	0 20	6 13	0 22	3 22	22	22			
9	6 28	0	18	0 20	6 13	0 22	3 22	23	21			
10	6 28	0	20	0 21	6 12	0 22	3 22	24	20			
11	6 27	0	22	0 21	6 12	0 22	3 22	26	19			
12	6 26	0	24	0 21	6 12	0 22	3 22	27	18			
13	6 24	0	26	0 21	6 11	0 22	3 22	28	17			
14	6 22	0	28	0 21	6 10	0 22	3 22	30	16			
15	6 21	0	30	0 21	6 9	0 22	3 22	31	15			
16	6 21	0	32	0 21	6 8	0 22	3 22	32	14			
17	6 19	0	34	0 21	6 7	0 22	3 22	33	13			
18	6 17	0	36	0 20	6 6	0 22	3 22	34	12			
19	6 16	0	38	0 20	6 5	0 22	3 22	36	11			
20	6 14	0	40	0 20	6 4	0 22	3 22	37	10			
21	6 12	0	42	0 20	6 3	0 22	3 22	38	9			
22	6 10	0	44	0 20	4 49	0 22	3 22	40	8			
23	6 8	0	46	0 20	4 47	0 22	3 22	41	7			
24	6 6	0	48	0 19	4 45	0 22	3 22	42	6			
25	6 4	0	50	0 19	4 43	0 22	3 22	44	5			
26	6 1	0	52	0 19	4 41	0 22	3 22	45	4			
27	4 58	0	54	0 19	4 38	0 22	3 22	46	3			
28	4 54	0	56	0 19	4 36	0 23	3 22	48	2			
29	4 52	0	58	0 19	4 34	0 23	3 22	49	1			
30	4 49	0	60	0 19	4 32	0 23	3 22	50	0			

Signa  
-8-

Signa

Gradus primi	Equa cent			londo lonor			Equa ax ci			lono ppioz			Oratio prima			Gradus primi
	h	m	s	h	m	s	h	m	s	h	m	s	h	m	s	
1	4	26	30	0	19	0	4	31	3	0	22	0	3	29	41	29
2	4	23	31	0	19	0	4	32	3	0	22	0	3	29	42	28
3	4	20	32	0	19	0	4	31	3	0	22	0	3	29	43	27
4	4	36	33	0	19	0	4	28	3	0	22	0	3	29	44	26
5	4	22	33	0	18	0	4	22	3	0	22	0	3	29	46	24
6	4	28	32	0	18	0	4	21	3	0	22	0	3	29	47	22
7	4	22	34	0	18	0	4	18	3	0	22	0	3	29	48	23
8	4	29	36	0	18	0	4	12	3	0	22	0	3	29	49	22
9	4	16	37	0	18	0	4	10	3	0	21	0	3	29	0	21
10	4	12	37	0	17	0	4	6	3	0	21	0	3	29	1	20
11	4	8	38	0	17	0	4	2	3	0	21	0	3	29	2	19
12	4	3	39	0	17	0	2	48	3	0	21	0	3	29	3	18
13	2	48	40	0	17	0	2	42	3	0	20	0	3	29	4	17
14	2	43	41	0	17	0	2	40	3	0	20	0	3	29	4	16
15	2	28	42	0	16	0	2	24	3	0	20	0	3	29	6	14
16	2	23	42	0	16	0	2	21	3	0	19	0	3	29	7	12
17	2	38	43	0	16	0	2	36	3	0	19	0	3	29	8	13
18	2	33	44	0	16	0	2	31	3	0	19	0	3	29	9	12
19	2	28	44	0	16	0	2	26	3	0	18	0	3	29	10	11
20	2	23	45	0	15	0	2	21	3	0	18	0	3	29	11	10
21	2	17	46	0	15	0	2	16	3	0	18	0	3	29	12	9
22	2	12	46	0	15	0	2	11	3	0	17	0	3	29	13	8
23	2	6	47	0	15	0	2	6	3	0	17	0	3	29	14	7
24	2	0	48	0	14	0	2	0	3	0	17	0	3	29	14	6
25	3	42	49	0	14	0	3	44	3	0	16	0	3	29	16	4
26	3	28	50	0	14	0	3	29	3	0	16	0	3	29	17	3
27	3	22	50	0	13	0	3	23	3	0	15	0	3	29	18	2
28	3	36	51	0	13	0	3	31	3	0	15	0	3	29	19	1
29	3	30	51	0	12	0	3	31	3	0	14	0	3	29	19	0
30	3	24	51	0	12	0	3	24	3	0	14	0	3	29	19	0

Signa  
A.

# Signa

## Tabula Equatorum Datum Sexta

Gradus Septentrionalis	Equator centum anne			Polaris lunaris diebus			Londra longitudo			Equator arua			Londra polaris			Statio prima					
	Gr	Min	Sec	Gr	Min	Sec	Gr	Min	Sec	Gr	Min	Sec	Gr	Min	Sec	Gr	Min	Sec			
1	3	18	42	1	0	0	0	12	1	0	0	3	19	6	0	13	0	3	24	20	29
2	3	12	43	1	0	0	0	11	1	0	0	3	13	6	0	13	0	3	24	20	28
3	3	6	43	1	0	0	0	10	1	0	0	3	7	6	0	13	0	3	24	21	24
4	2	49	42	1	0	0	0	10	1	0	0	3	1	6	0	12	0	3	24	21	26
5	2	42	42	1	0	0	0	10	1	0	0	2	42	6	0	12	0	3	24	22	24
6	2	36	41	1	0	0	0	10	1	0	0	2	36	6	0	12	0	3	24	22	22
7	2	30	41	1	0	0	0	9	1	0	0	2	30	6	0	11	0	3	24	23	23
8	2	24	40	1	0	0	0	9	1	0	0	2	24	6	0	11	0	3	24	23	22
9	2	18	40	1	0	0	0	8	1	0	0	2	18	6	0	11	0	3	24	22	21
10	2	12	41	1	0	0	0	8	1	0	0	2	12	6	0	10	0	3	24	22	20
11	2	6	41	1	0	0	0	7	1	0	0	2	6	6	0	10	0	3	24	24	19
12	2	0	40	1	0	0	0	7	1	0	0	2	0	6	0	10	0	3	24	24	18
13	1	45	40	1	0	0	0	6	1	0	0	1	45	6	0	9	0	3	24	24	14
14	1	39	40	1	0	0	0	6	1	0	0	1	39	6	0	9	0	3	24	24	16
15	1	33	40	1	0	0	0	6	1	0	0	1	28	6	0	8	0	3	24	26	14
16	1	27	40	1	0	0	0	5	1	0	0	1	21	6	0	8	0	3	24	26	12
17	1	21	40	1	0	0	0	5	1	0	0	1	15	6	0	7	0	3	24	26	13
18	1	15	39	1	0	0	0	4	1	0	0	1	9	6	0	7	0	3	24	26	11
19	1	9	39	1	0	0	0	4	1	0	0	1	3	6	0	6	0	3	24	24	10
20	1	3	39	1	0	0	0	3	1	0	0	1	0	6	0	6	0	3	24	24	9
21	0	41	38	1	0	0	0	2	1	0	0	0	49	6	0	5	0	3	24	28	8
22	0	35	38	1	0	0	0	2	1	0	0	0	42	6	0	4	0	3	24	28	7
23	0	29	38	1	0	0	0	1	1	0	0	0	36	6	0	4	0	3	24	28	6
24	0	23	38	1	0	0	0	1	1	0	0	0	30	6	0	3	0	3	24	29	4
25	0	17	38	1	0	0	0	0	1	0	0	0	24	6	0	3	0	3	24	29	3
26	0	11	38	1	0	0	0	0	1	0	0	0	18	6	0	2	0	3	24	29	2
27	0	5	38	1	0	0	0	0	1	0	0	0	12	6	0	2	0	3	24	29	1
28	0	0	38	1	0	0	0	0	1	0	0	0	6	6	0	1	0	3	24	30	0
29	0	0	38	1	0	0	0	0	1	0	0	0	0	6	0	1	0	3	24	30	0
30	0	0	38	1	0	0	0	0	1	0	0	0	0	6	0	0	0	3	24	30	0

Addere ad

Signa

S

# Tabula Equacionum Jovis prima

Horodius sum	Equat cent	lonoz	lonoz	Equat	lonoz	Equat	lonoz	Horodius sum
me	me	me	me	me	me	me	me	me
1	0 6	0 0	0 0	0 10	0 0	0 0	0 0	29
2	0 12	0 0	0 0	0 20	0 1	0 1	0 0	28
3	0 18	0 0	0 0	0 29	0 1	0 1	0 0	27
4	0 24	0 0	0 0	0 39	0 1	0 1	0 0	26
5	0 30	0 0	0 0	0 49	0 2	0 2	0 0	25
6	0 36	0 0	0 0	0 58	0 2	0 2	0 0	24
7	0 42	0 0	0 0	1 8	0 2	0 2	0 0	23
8	0 48	0 0	0 0	1 18	0 3	0 3	0 0	22
9	0 54	0 0	0 0	1 28	0 3	0 3	0 0	21
10	0 59	0 0	0 0	1 38	0 3	0 3	0 0	20
11	1 4	0 0	0 0	1 48	0 4	0 4	0 0	19
12	1 10	0 0	0 0	1 58	0 4	0 4	0 0	18
13	1 16	0 0	0 0	2 8	0 4	0 4	0 0	17
14	1 22	0 0	0 0	2 18	0 4	0 4	0 0	16
15	1 28	0 0	0 0	2 28	0 4	0 4	0 0	15
16	1 34	0 0	0 0	2 38	0 5	0 5	0 0	14
17	1 40	0 0	0 0	2 48	0 5	0 5	0 0	13
18	1 46	0 0	0 0	2 58	0 6	0 6	0 0	12
19	1 52	0 0	0 0	3 8	0 6	0 6	0 0	11
20	1 58	0 0	0 0	3 18	0 6	0 6	0 0	10
21	2 4	0 0	0 0	3 28	0 7	0 7	0 0	9
22	2 10	0 0	0 0	3 38	0 7	0 7	0 0	8
23	2 16	0 0	0 0	3 48	0 7	0 7	0 0	7
24	2 22	0 0	0 0	3 58	0 8	0 8	0 0	6
25	2 28	0 0	0 0	4 8	0 8	0 8	0 0	5
26	2 34	0 0	0 0	4 18	0 8	0 8	0 0	4
27	2 40	0 0	0 0	4 28	0 9	0 9	0 0	3
28	2 46	0 0	0 0	4 38	0 9	0 9	0 0	2
29	2 52	0 0	0 0	4 48	0 10	0 10	0 0	1
30	2 58	0 0	0 0	4 58	0 10	0 10	0 0	0

Adde

Signa

Signa

Tabula Equacionum Jouis Octava

Jouis Signa	Equa tione		londo londoz		londo londoz		Equa tione		londo londoz		Equa tione		Jouis Signa
	die	die	die	die	die	die	die	die	die	die	die		
1	2	46	4	42	0	10	2	41	0	11	2	18	29
2	3	1	4	41	0	11	4	0	0	12	2	19	28
3	3	6	4	41	0	11	4	8	0	12	2	20	21
4	3	11	4	40	0	11	4	14	0	12	2	21	26
5	3	16	4	40	0	12	4	20	0	13	2	21	21
6	3	21	4	39	0	12	4	26	0	13	2	22	24
7	3	26	4	39	0	12	4	32	0	13	2	22	23
8	3	31	4	38	0	13	4	38	0	14	2	21	22
9	3	36	4	37	0	13	6	0	0	14	2	20	21
10	3	41	4	36	0	13	6	6	0	14	2	21	20
11	3	46	4	35	0	14	6	12	0	14	2	22	19
12	3	51	4	34	0	14	6	18	0	14	2	22	18
13	3	56	4	33	0	14	6	24	0	14	2	23	17
14	3	61	4	32	0	14	6	30	0	14	2	23	16
15	4	3	4	31	0	14	6	36	0	16	2	24	15
16	4	8	4	30	0	14	6	42	0	16	2	24	14
17	4	13	4	29	0	16	4	4	0	16	2	25	13
18	4	18	4	28	0	16	4	10	0	18	2	25	12
19	4	23	4	27	0	16	4	16	0	18	2	24	11
20	4	28	4	26	0	16	4	22	0	19	2	24	10
21	4	33	4	25	0	16	4	28	0	19	2	23	9
22	4	38	4	24	0	16	4	34	0	19	2	22	8
23	4	43	4	23	0	18	4	40	0	20	2	22	7
24	4	48	4	22	0	18	4	46	0	20	2	21	6
25	4	53	4	21	0	18	8	2	0	20	2	20	5
26	4	58	4	20	0	19	8	8	0	21	2	19	4
27	4	63	4	19	0	19	8	14	0	21	2	18	3
28	4	68	4	18	0	19	8	20	0	21	2	17	2
29	4	73	4	17	0	20	8	26	0	22	2	16	1
30	4	78	4	16	0	20	8	32	0	22	2	15	0

Adde III A

III die A

M

Signa  
10

Sigmi

# Tabula Equacionu Jouis Tercia

Gradus sum	Equo cent nic			lon pior			lon do lon or			Equo uz a Abde			lon o pior			Statio prima			Gradus sum
	B	A	3	B	A	3	B	A	3	B	A	3	B	A	3	B	A	3	
1	4	4	2	0	20	0	8	22	0	22	0	22	0	22	2	2	44	20	
2	4	9	3	0	21	0	8	40	0	23	0	23	0	23	2	2	46	28	
3	4	12	3	0	21	0	8	46	0	23	0	23	0	23	2	2	44	21	
4	4	14	3	0	21	0	9	2	0	23	0	23	0	23	2	2	49	26	
5	4	18	2	0	22	0	9	8	0	22	0	22	0	22	2	4	2	24	
6	4	20	2	0	22	0	9	12	0	22	0	22	0	22	2	4	2	22	
7	4	23	3	0	22	0	9	20	0	22	0	22	0	22	2	4	2	23	
8	4	26	2	0	23	0	9	26	0	23	0	23	0	23	2	4	6	22	
9	4	28	2	0	23	0	9	31	0	24	0	24	0	24	2	4	1	21	
10	4	31	3	0	23	0	9	36	0	24	0	24	0	24	2	4	9	20	
11	4	33	2	0	22	0	9	21	0	26	0	26	0	26	2	4	11	19	
12	4	34	2	0	22	0	9	26	0	26	0	26	0	26	2	4	12	18	
13	4	31	2	0	22	0	9	41	0	26	0	26	0	26	2	4	12	14	
14	4	29	2	0	24	0	9	46	0	24	0	24	0	24	2	4	14	16	
15	4	21	2	0	24	0	10	0	0	24	0	24	0	24	2	4	14	14	
16	4	23	2	0	24	0	10	4	0	24	0	24	0	24	2	4	19	12	
17	4	24	1	0	24	0	10	9	0	28	0	28	0	28	2	4	21	13	
18	4	26	1	0	26	0	10	13	0	28	0	28	0	28	2	4	22	12	
19	4	28	1	0	26	0	10	14	0	28	0	28	0	28	2	4	22	11	
20	4	29	1	0	26	0	10	21	0	29	0	29	0	29	2	4	26	10	
21	4	40	1	0	26	0	10	24	0	29	0	29	0	29	2	4	21	9	
22	4	41	1	0	26	0	10	29	0	29	0	29	0	29	2	4	29	8	
23	4	42	1	0	26	0	10	32	0	29	0	29	0	29	2	4	31	4	
24	4	43	1	0	21	0	10	34	0	30	0	30	0	30	2	4	32	6	
25	4	42	1	0	21	0	10	38	0	30	0	30	0	30	2	4	32	4	
26	4	41	0	0	21	0	10	21	0	30	0	30	0	30	2	4	36	2	
27	4	41	0	0	21	0	10	22	0	30	0	30	0	30	2	4	36	2	
28	4	46	0	0	21	0	10	21	0	30	0	30	0	30	2	4	31	3	
29	4	46	0	0	21	0	10	29	0	30	0	30	0	30	2	4	39	2	
30	4	41	0	0	21	0	10	41	0	30	0	30	0	30	2	4	21	1	

Adde

Abde

Signa

**Signa**



**Tabula equationum solum quarta**

Summa	Egao		Propior		Lond		Egao		Lond		Stacio		Summa
	Ar	Ar	Ar	Ar	Ar	Ar	Ar	Ar	Ar	Ar	Ar	Ar	
1	4	41	3	1	0	21	10	43	0	31	2	4	23
2	4	41	2	1	0	28	10	44	0	31	2	4	22
3	4	41	4	1	0	28	10	41	0	31	2	4	26
4	4	41	4	1	0	28	10	49	0	31	2	4	21
5	4	41	6	1	0	28	11	0	0	31	2	4	24
6	4	41	4	1	0	28	11	1	0	31	2	4	40
7	4	46	8	1	0	28	11	2	0	31	2	4	41
8	4	46	9	1	0	28	11	2	0	32	2	4	42
9	4	44	10	1	0	28	11	3	0	32	2	4	42
10	4	44	11	1	0	29	11	3	0	32	2	4	44
11	4	42	12	1	0	29	11	3	0	32	2	4	46
12	4	43	13	1	0	29	11	3	0	32	2	4	48
13	4	42	12	1	0	29	11	2	0	32	2	4	49
14	4	41	14	1	0	29	11	2	0	32	2	6	0
15	4	29	16	1	0	29	11	2	0	32	2	6	1
16	4	28	14	1	0	29	11	1	0	32	2	6	3
17	4	26	18	1	0	29	11	0	0	33	2	6	2
18	4	22	19	1	0	30	10	49	0	33	2	6	6
19	4	23	20	1	0	30	10	41	0	33	2	6	4
20	4	21	21	1	0	30	10	44	0	33	2	6	8
21	4	39	22	1	0	30	10	43	0	33	2	6	10
22	4	31	23	1	0	30	10	41	0	33	2	6	11
23	4	34	23	1	0	30	10	28	0	33	2	6	12
24	4	33	22	1	0	30	10	24	0	33	2	6	12
25	4	31	24	1	0	30	10	22	0	33	2	6	14
26	4	29	26	1	0	30	10	39	0	33	2	6	11
27	4	21	21	1	0	30	10	34	0	33	2	6	19
28	4	24	28	1	0	30	10	31	0	33	2	6	20
29	4	22	29	1	0	29	10	21	0	33	2	6	22
30	4	19	30	1	0	29	10	23	0	33	2	6	22

**Signa**  
8

Signa

# Tabula Equationu Jouis circa

Hic Jouis	Equo rent			Equo rent			Equo rent			Equo rent			Statio prima	Gradus sum	
	Me	die	die	Me	die	die	Me	die	die	Me	die	die			
1	6	4	16	31	1	1	6	4	16	10	19	2	6	24	29
2	4	13		32	1	1	0	29		10	19	4	6	21	28
3	4	10		33	1	1	0	29		10	10	4	6	29	21
4	4	6		32	1	1	0	29		10	4	4	6	30	26
5	4	3		34	1	1	0	29		10	0	4	6	32	24
6	2	44		36	1	1	0	29		9	40	6	6	32	22
7	2	44		31	1	1	0	28		9	28	6	6	34	23
8	2	41		30	1	1	0	28		9	22	6	6	36	22
9	2	24		33	1	1	0	28		9	36	6	6	31	21
10	2	23		30	1	1	0	28		9	30	6	6	38	20
11	2	39		21	1	1	0	28		9	22	6	6	39	19
12	2	34		22	1	1	0	28		9	14	7	6	21	18
13	2	31		22	1	1	0	21		9	10	8	6	22	14
14	2	21		23	1	1	0	21		9	2	8	6	23	16
15	2	22		22	1	1	0	21		8	40	8	6	22	14
16	2	18		22	1	1	0	26		8	21	8	6	24	12
17	2	15		24	1	1	0	26		8	39	8	6	26	13
18	2	8		26	1	1	0	26		8	31	9	6	21	12
19	2	2		26	1	1	0	24		8	22	9	6	28	11
20	3	49		21	1	1	0	24		8	10	9	6	29	10
21	3	40		21	1	1	0	24		8	2	9	6	40	9
22	3	29		28	1	1	0	22		4	44	10	6	41	8
23	3	22		28	1	1	0	22		4	24	10	6	42	4
24	3	38		29	1	1	0	22		4	36	10	6	43	6
25	3	33		29	1	1	0	23		4	26	10	6	42	4
26	3	28		40	1	1	0	23		4	16	10	6	44	2
27	3	22		40	1	1	0	23		4	6	11	6	46	3
28	3	14		41	1	1	0	22		6	44	10	6	41	2
29	3	12		41	1	1	0	22		6	24	11	6	48	1
30	3	6		42	1	1	0	21		6	32	11	6	49	0

Signa  
A

**Signa**

**Tabula equacionum Jouis Sexta**

Gradus primi	Equa tione secunda			longi tudine secunda			Equa tione tertia			longi tudine tertia			Statio prima			Gradus secundi
	Gr	Min	Sec	Gr	Min	Sec	Gr	Min	Sec	Gr	Min	Sec	Gr	Min	Sec	
1	3	1	42	0	21	1	6	3	0	22	1	2	1	0	29	
2	2	41	43	0	20	1	6	12	0	21	1	2	1	1	28	
3	2	29	43	0	19	0	6	0	0	20	0	2	1	2	27	
4	2	22	43	0	19	0	4	28	0	20	0	2	1	2	26	
5	2	38	42	0	18	1	4	36	0	19	1	2	1	3	25	
6	2	32	42	0	17	0	4	22	0	18	0	2	1	2	24	
7	2	26	41	0	17	0	4	12	0	18	0	2	1	4	23	
8	2	20	41	0	16	1	4	0	0	17	1	2	1	4	22	
9	2	12	40	0	14	0	2	21	0	16	0	2	1	6	21	
10	2	8	40	0	14	0	2	32	0	16	0	2	1	6	20	
11	2	2	41	0	12	0	2	22	0	14	0	2	1	1	19	
12	1	46	41	0	13	0	2	9	0	12	0	2	1	1	18	
13	1	40	41	0	13	0	3	46	0	12	0	2	1	8	17	
14	1	34	40	0	12	1	3	22	0	13	0	2	1	8	16	
15	1	31	40	0	11	0	3	29	0	12	0	2	1	9	15	
16	1	30	40	0	11	0	3	16	0	12	0	2	1	9	14	
17	1	22	41	0	10	0	3	3	0	11	0	2	1	9	13	
18	1	18	41	0	9	0	2	29	0	10	0	2	1	10	12	
19	1	12	41	0	9	0	2	39	0	10	0	2	1	10	11	
20	1	4	41	0	8	1	2	21	0	9	0	2	1	10	10	
21	0	49	41	0	4	1	2	1	0	8	0	2	1	10	9	
22	0	42	41	0	6	0	1	43	0	4	0	2	1	10	8	
23	0	26	40	0	6	0	1	39	0	4	0	2	1	11	7	
24	0	39	40	0	4	0	1	24	0	6	0	2	1	11	6	
25	0	33	40	0	4	0	1	11	0	4	0	2	1	11	5	
26	0	21	40	0	2	1	0	41	0	2	0	2	1	11	4	
27	0	20	40	0	3	1	0	23	0	3	0	2	1	11	3	
28	0	12	40	0	2	1	0	29	0	2	0	2	1	11	2	
29	0	4	40	0	1	1	0	14	0	1	0	2	1	11	1	
30	0	0	40	0	0	1	0	0	0	0	0	2	1	11	0	

**Adde** M      A      Me      A      A

**Signa**

*Signa*

**Tabula Equatorum Martia**

Gradus Martia	Equator Martia		longitudo Martia		Equator Martia		longitudo Martia		Statio Martia		Gradus Martia	
	B	A	B	A	B	A	B	A	B	A		
1	0	11	0	2	0	22	0	2	4	1	28	29
2	0	22	0	3	0	28	0	3	4	1	29	28
3	0	33	0	4	1	12	0	4	4	1	30	21
4	0	44	0	5	1	26	0	5	4	1	31	26
5	1	4	0	6	2	0	0	6	4	1	32	24
6	1	14	0	7	2	22	0	7	4	1	33	22
7	1	26	0	8	2	48	0	8	4	1	32	23
8	1	21	0	9	3	12	0	9	4	1	34	22
9	1	38	0	10	3	36	0	10	4	1	31	21
10	1	29	0	11	3	49	0	11	4	1	36	20
11	2	0	0	12	4	23	0	12	4	1	31	19
12	2	11	0	13	4	46	0	13	4	1	38	18
13	2	21	0	14	4	10	0	14	4	1	39	17
14	2	32	0	15	4	32	0	15	4	1	40	16
15	2	23	0	16	4	41	0	16	4	1	42	14
16	2	43	0	17	6	21	0	17	4	1	42	12
17	3	3	0	18	6	42	0	18	4	1	44	11
18	3	13	0	19	4	8	0	19	4	1	41	12
19	3	22	0	20	1	32	0	20	4	1	40	11
20	3	34	0	21	1	46	0	21	4	1	41	10
21	3	24	0	22	8	19	0	22	4	1	42	9
22	3	46	0	23	8	23	0	23	4	1	42	8
23	4	6	0	24	9	6	0	24	4	1	46	7
24	4	16	0	25	9	30	0	25	4	1	44	6
25	4	26	0	26	9	42	0	26	4	1	48	5
26	4	36	0	27	10	18	0	27	4	1	48	4
27	4	26	0	28	10	21	0	28	4	1	46	3
28	4	46	0	29	11	4	0	29	4	1	48	2
29	4	6	0	30	4	28	0	30	4	1	48	1
30	4	16	0	31	4	41	0	31	4	1	48	0

*Signa*  
- 11 -

*Tabula*

*Digna*

*Tabula equacomu Martis Oda*

<i>Equa rene die</i>	<i>longo die</i>	<i>longo die</i>	<i>Equa as die</i>	<i>longo die</i>	<i>Equa as die</i>	<i>longo die</i>	<i>Equa as die</i>	<i>Gradus primi</i>	<i>Gradus secundi</i>					
1	4	26	10	41	0	28	12	14	0	28	4	8	18	29
2	4	36	9	41	0	27	12	38	0	40	4	8	21	28
3	4	44	10	40	0	21	13	1	0	41	4	8	22	21
4	4	44	9	40	0	28	13	24	0	43	4	8	21	26
5	6	2	9	49	0	40	15	28	0	44	4	8	30	24
6	6	13	9	29	0	41	12	11	0	46	4	8	33	22
7	6	22	9	28	0	43	12	32	0	48	4	8	31	23
8	6	31	9	21	0	42	12	41	1	0	4	8	21	23
9	6	20	9	21	0	46	14	20	1	1	4	8	24	21
10	6	29	9	26	0	41	14	25	1	3	4	8	29	20
11	6	48	9	24	0	49	16	6	1	4	4	8	43	19
12	1	1	9	24	1	0	16	29	1	6	4	8	41	18
13	1	16	8	22	1	2	16	42	1	8	4	9	2	14
14	1	22	8	22	1	3	11	14	1	10	4	9	6	16
15	1	32	9	25	1	4	11	38	1	11	4	9	9	14
16	1	21	8	22	1	6	18	1	1	13	4	9	13	12
17	1	29	8	21	1	8	18	22	1	14	4	9	11	13
18	1	41	8	20	1	9	18	26	1	16	4	9	21	12
19	8	4	8	20	1	11	19	9	1	18	4	9	26	11
20	8	15	4	39	1	12	19	31	1	20	4	9	31	10
21	8	30	1	38	1	12	19	45	1	22	4	9	36	9
22	8	21	8	34	1	14	20	16	1	22	4	9	21	8
23	8	34	1	36	1	14	20	38	1	26	4	9	26	4
24	8	22	8	34	1	18	21	0	1	28	4	9	41	8
25	8	40	1	32	1	20	21	23	1	30	4	9	46	4
26	8	41	1	33	1	21	21	24	1	32	4	10	1	2
27	9	2	1	32	1	23	22	1	1	32	4	10	6	3
28	9	11	1	31	1	24	22	24	1	36	4	10	11	2
29	9	18	1	30	1	26	22	41	1	38	4	10	16	1
30	9	22	1	30	1	21	23	13	1	20	4	10	21	0

*Adde M*

*Digna*

*.10.*

Sugna

Gradus harm		Egao centa		lonoz harm		lonoz lonoz		Egao az ti		lonoz pnoz		Stacio penna		Gradus harm	
		8	4	8	4	8	4	8	4	8	4	8	4		
1	9	30	1	1	1	1	29	33	34	1	22	4	10	21	29
2	9	31	1	1	1	1	30	33	41	1	22	4	10	33	28
3	9	32	1	1	1	1	31	32	18	1	26	4	10	39	21
4	9	33	1	1	1	1	32	32	20	1	28	4	10	42	26
5	9	34	1	1	1	1	33	31	1	1	40	4	10	40	21
6	10	0	1	1	1	1	34	31	22	1	43	4	10	46	22
7	10	4	1	1	1	1	35	30	24	1	44	4	11	2	23
8	10	10	1	1	1	1	36	29	4	1	44	4	11	8	22
9	10	14	1	1	1	1	37	28	26	1	49	4	11	12	21
10	10	20	1	1	1	1	38	27	26	2	1	4	11	19	20
11	10	24	1	1	1	1	39	27	8	2	3	4	11	21	19
12	10	29	1	1	1	1	40	26	29	2	6	4	11	31	18
13	10	32	1	1	1	1	41	26	40	2	8	4	11	31	14
14	10	38	1	1	1	1	42	25	11	2	10	4	11	33	16
15	10	42	1	1	1	1	43	25	30	2	12	4	11	40	14
16	10	46	1	1	1	1	44	24	42	2	12	4	11	46	12
17	10	50	1	1	1	1	45	24	12	2	16	4	12	2	13
18	10	53	1	1	1	1	46	23	32	2	19	4	12	9	12
19	10	57	1	1	1	1	47	23	42	2	21	4	12	14	11
20	11	0	1	1	1	1	48	23	12	2	23	4	12	21	10
21	11	3	1	1	1	1	49	22	32	2	26	4	12	28	9
22	11	6	1	1	1	1	50	22	42	2	28	4	12	32	8
23	11	9	1	1	1	1	51	21	11	2	30	4	12	36	7
24	11	12	1	1	1	1	52	21	20	2	33	4	12	39	6
25	11	14	1	1	1	1	53	20	29	2	34	4	12	43	5
26	11	17	1	1	1	1	54	20	8	2	38	4	12	49	4
27	11	19	1	1	1	1	55	19	21	2	41	4	13	5	3
28	11	21	1	1	1	1	56	19	26	2	45	4	13	12	2
29	11	22	1	1	1	1	57	18	2	2	46	4	13	18	1
30	11	23	1	1	1	1	58	18	22	2	49	4	13	24	0

Sugna



**Signa**

**Tabula Equatorum Martis Quarta**

Equator centu Mie	Pios		londo lonoz		Equator centu Mie	Pios		londo lonoz		Equator centu Mie	Pios		londo lonoz		Equator centu Mie		
	as	as	as	as		as	as	as	as		as	as	as	as		as	
1	11	23	0	1	2	30	3	3	33	20	2	42	3	4	13	31	20
2	11	22	1	4	2	32	3	3	33	48	2	44	3	4	13	34	28
3	11	22	0	6	2	34	3	3	32	14	2	44	3	4	13	31	21
4	11	22	0	4	2	31	3	3	32	32	3	0	3	4	13	26	26
5	11	22	0	8	2	39	3	3	32	29	3	3	3	4	13	41	24
6	11	22	1	9	2	22	3	2	34	6	3	6	3	4	13	41	22
7	11	23	0	10	2	22	3	2	34	23	3	9	3	4	12	3	23
8	11	23	0	4	2	21	3	2	34	20	3	12	3	4	12	9	22
9	11	22	1	12	2	29	3	2	34	46	3	14	3	4	12	12	21
10	11	21	1	13	2	41	3	2	36	12	3	19	3	4	12	20	20
11	11	20	1	12	2	42	3	2	36	28	3	22	3	4	12	26	19
12	11	19	2	14	2	46	3	2	36	23	3	24	3	4	12	31	18
13	11	18	2	16	2	49	3	2	36	48	3	28	3	4	12	32	14
14	11	17	2	16	3	1	3	3	31	15	3	32	3	4	12	22	16
15	11	16	2	14	3	2	3	3	31	21	3	36	3	4	12	28	14
16	11	15	2	18	3	1	3	3	31	21	3	39	3	4	12	43	12
17	11	14	2	19	3	10	3	3	31	44	3	23	3	4	12	49	15
18	11	13	3	20	3	13	3	3	30	9	3	21	3	4	14	4	12
19	11	12	3	21	3	16	3	3	30	23	3	40	3	4	14	11	11
20	11	11	3	22	3	19	3	3	30	36	3	42	3	4	14	11	10
21	10	11	3	22	3	22	3	3	30	28	3	48	3	4	14	22	9
22	10	10	3	23	3	24	3	3	29	1	2	1	2	14	28	8	8
23	10	9	3	22	3	28	3	3	29	13	2	4	2	14	32	1	1
24	10	8	3	24	3	32	3	3	29	22	2	9	2	14	39	6	6
25	10	7	3	26	3	34	3	3	29	34	2	13	2	14	22	4	4
26	10	6	3	21	3	39	3	3	29	24	2	11	2	14	29	2	2
27	10	5	3	21	3	22	3	3	29	44	2	21	2	14	44	3	3
28	10	4	3	28	3	26	3	3	20	4	2	26	2	16	0	2	2
29	10	3	3	29	3	40	3	3	20	12	2	30	2	16	6	1	1
30	10	2	3	30	3	42	3	3	20	22	2	34	2	16	11	0	0

**Adde**

**Signa**

# Signa

## Tabula Equatorum Martis Circa

Gradus signi	Equator Circuli				Londonia Londonia			Equator Circuli				Londonia Londonia			Oratio Prima			Gradus signi
	die		die		die		die	die		die		die	die		die			
	h	m	h	m	h	m	h	m	h	m	h	m	h	m	h	m		
1	10	11	4	30	1	3	41	20	30	4	20	4	16	16	19			
2	10	12	6	31	1	2	0	20	31	4	21	4	16	21	28			
3	10	6	6	32	1	2	2	20	32	4	40	4	16	26	21			
4	10	0	6	33	1	2	4	20	33	4	41	4	16	31	26			
5	9	42	6	34	1	2	10	20	34	4	0	4	16	36	24			
6	9	28	4	35	1	2	12	20	35	4	4	4	16	41	22			
7	9	21	4	36	1	2	14	21	2	4	10	4	16	46	23			
8	9	32	4	37	1	2	16	21	4	4	14	4	16	41	23			
9	9	21	4	38	1	2	18	21	8	4	21	4	16	46	21			
10	9	20	4	39	1	2	28	21	9	4	26	4	14	1	20			
11	9	13	8	40	1	2	31	21	10	4	31	4	14	6	19			
12	9	4	8	41	0	2	34	21	10	4	34	4	14	11	18			
13	8	41	8	42	0	2	38	21	11	4	38	4	14	16	14			
14	8	29	8	43	0	2	41	21	11	4	39	4	14	20	16			
15	8	21	9	44	0	2	44	21	0	4	44	4	14	24	14			
16	8	32	9	45	1	2	28	20	44	6	1	4	14	29	12			
17	8	23	9	46	1	2	42	20	40	6	8	4	14	33	13			
18	8	14	9	47	1	2	46	20	41	6	14	4	14	34	12			
19	8	4	9	48	1	2	49	20	42	6	21	4	14	41	11			
20	7	46	9	49	0	2	3	20	43	6	21	4	14	44	10			
21	7	21	10	50	0	2	4	20	44	6	32	4	14	49	9			
22	7	31	10	51	0	2	11	20	45	6	41	4	14	43	8			
23	7	21	10	52	0	2	14	39	42	6	42	4	14	44	4			
24	7	11	10	53	0	2	18	39	43	6	42	4	18	1	6			
25	7	1	10	54	0	2	22	39	44	6	49	4	18	4	4			
26	6	41	10	55	0	2	24	39	1	1	6	4	18	8	2			
27	6	21	10	56	0	2	28	38	20	1	12	4	18	11	3			
28	6	31	11	57	0	2	30	38	16	1	18	4	18	14	2			
29	6	26	10	58	0	2	32	31	4	1	22	4	18	18	1			
30	6	16	11	59	0	2	32	31	24	1	30	4	18	21	0			

Adde

Signa

# Signa

## Tabula Equacioni Martis Dextra

Gradus signi	Equac cent		londo		Equac		londo		Stacio		Gradus signi	
	cent	die	londo	die	cent	die	londo	die	Prima	Prima		
1	6	4	4	36	36	41	1	39	4	18	24	29
2	4	42	4	31	36	24	1	20	4	18	28	28
3	4	23	4	38	34	42	1	24	4	18	31	21
4	4	32	4	38	34	14	1	40	4	18	34	26
5	4	21	4	38	33	34	1	42	4	18	38	24
6	4	9	4	38	33	45	1	48	4	18	41	22
7	2	41	4	31	33	1	8	0	4	18	23	23
8	2	24	4	36	32	20	8	2	4	18	24	22
9	2	32	4	32	31	30	8	3	4	18	21	21
10	2	20	4	30	30	36	8	2	4	18	29	20
11	2	8	4	24	29	38	8	0	4	18	41	19
12	3	44	4	18	28	34	1	48	4	18	43	18
13	3	23	4	10	21	28	1	44	4	18	44	14
14	3	31	4	1	26	16	1	41	4	18	41	16
15	3	18	2	42	24	3	1	21	4	18	49	14
16	3	4	2	21	23	24	1	39	4	19	1	12
17	2	42	2	20	22	22	1	26	4	19	3	13
18	2	39	2	18	21	0	1	6	4	19	4	12
19	2	26	2	2	19	33	6	22	4	19	6	11
20	2	13	3	28	18	1	6	16	4	19	1	10
21	1	49	3	32	16	24	4	29	4	19	8	9
22	1	26	3	12	12	24	4	22	4	19	9	8
23	1	33	2	40	11	1	2	42	4	19	10	4
24	1	20	2	21	11	14	2	26	4	19	11	6
25	1	4	2	2	9	21	3	26	4	19	12	4
26	0	42	1	20	1	31	3	3	4	19	13	2
27	0	20	1	18	4	24	2	20	4	19	13	3
28	0	21	0	41	3	42	1	32	4	19	12	2
29	0	12	0	26	1	41	0	21	4	19	12	1
30	0	0	0	0	0	0	0	0	4	19	14	0

Dada  
 Signa  



Signa

# Tabula Equatorum Martia

Equis sum	Equator			Londro			Equator			Londro			Statio prima	Statio sum	
	lat	lon	dia	lat	lon	dia	lat	lon	dia	lat	lon	dia			
1	0	11	0	0	2	1	0	22	0	2	1	4	1	28	29
2	0	22	0	0	3	1	0	28	0	3	1	4	1	29	28
3	0	33	0	0	4	1	1	12	0	4	1	4	1	30	24
4	0	44	0	0	5	1	1	36	0	5	1	4	1	31	26
5	1	4	0	0	6	1	2	0	0	6	1	4	1	32	24
6	1	16	0	0	7	1	2	24	0	7	1	4	1	33	22
7	1	27	0	0	8	1	2	48	0	8	1	4	1	34	23
8	1	38	0	0	9	1	3	12	0	9	1	4	1	35	22
9	1	49	0	0	10	1	3	36	0	10	1	4	1	36	21
10	2	0	0	0	11	1	3	49	0	11	1	4	1	37	20
11	2	11	0	0	12	1	4	23	0	12	1	4	1	38	19
12	2	22	0	0	13	1	4	47	0	13	1	4	1	39	18
13	2	33	0	0	14	1	4	10	0	14	1	4	1	40	17
14	2	44	0	0	15	1	4	34	0	15	1	4	1	41	16
15	2	55	0	0	16	1	5	8	0	16	1	4	1	42	15
16	3	6	0	0	17	1	5	32	0	17	1	4	1	43	14
17	3	17	0	0	18	1	5	56	0	18	1	4	1	44	13
18	3	28	0	0	19	1	6	0	0	19	1	4	1	45	12
19	3	39	0	0	20	1	6	24	0	20	1	4	1	46	11
20	3	50	0	0	21	1	6	48	0	21	1	4	1	47	10
21	3	1	0	0	22	1	7	12	0	22	1	4	1	48	9
22	3	12	0	0	23	1	7	36	0	23	1	4	1	49	8
23	3	23	0	0	24	1	7	60	0	24	1	4	1	50	7
24	3	34	0	0	25	1	8	4	0	25	1	4	1	51	6
25	3	45	0	0	26	1	8	28	0	26	1	4	1	52	5
26	3	56	0	0	27	1	8	52	0	27	1	4	1	53	4
27	4	7	0	0	28	1	9	16	0	28	1	4	1	54	3
28	4	18	0	0	29	1	9	40	0	29	1	4	1	55	2
29	4	29	0	0	30	1	9	64	0	30	1	4	1	56	1
30	4	40	0	0	31	1	10	8	0	31	1	4	1	57	0

Adde

Signa

*Decorative flourish*

*Signa*

*Tabula equacomu Martis Oda*

<i>Equage</i>		<i>lonoz</i>		<i>lonoz</i>		<i>Equage</i>		<i>lonoz</i>		<i>Equage</i>		<i>lonoz</i>		<i>Equage</i>		<i>lonoz</i>	
<i>die</i>	<i>die</i>	<i>die</i>	<i>die</i>	<i>die</i>	<i>die</i>	<i>die</i>	<i>die</i>	<i>die</i>	<i>die</i>	<i>die</i>	<i>die</i>	<i>die</i>	<i>die</i>	<i>die</i>	<i>die</i>	<i>die</i>	<i>die</i>
1	4	26	41	0	22	12	14	0	28	4	8	18	29				
2	4	26	41	0	27	12	38	0	40	4	8	21	28				
3	4	24	40	0	21	13	1	0	41	4	8	22	21				
4	4	44	40	0	28	13	24	0	43	4	8	21	26				
5	6	2	49	0	40	13	28	0	44	4	8	30	24				
6	6	13	29	0	41	12	11	0	46	4	8	33	22				
7	6	22	28	0	43	12	32	0	48	4	8	31	23				
8	6	31	21	0	42	10	41	1	0	4	8	21	22				
9	6	20	21	0	46	14	20	1	1	4	8	24	21				
10	6	29	26	0	41	14	23	1	3	4	8	29	20				
11	6	48	24	0	49	16	6	1	4	4	8	43	19				
12	1	1	24	1	0	16	29	1	6	4	8	41	18				
13	1	16	22	1	2	16	42	1	8	4	9	2	14				
14	1	22	22	1	3	11	14	1	10	4	9	6	16				
15	1	32	23	1	4	11	38	1	11	4	9	9	14				
16	1	21	22	1	6	18	1	1	13	4	9	13	12				
17	1	29	21	1	8	18	22	1	14	4	9	11	13				
18	1	41	20	1	9	18	26	1	16	4	9	21	12				
19	8	4	20	1	11	19	9	1	18	4	9	26	11				
20	8	13	39	1	12	19	31	1	20	4	9	31	10				
21	8	20	38	1	12	19	43	1	22	4	9	36	9				
22	8	21	34	1	14	20	16	1	22	4	9	21	8				
23	8	34	36	1	14	20	38	1	26	4	9	26	4				
24	8	22	34	1	18	21	0	1	28	4	9	41	6				
25	8	40	32	1	20	21	23	1	30	4	9	46	4				
26	8	41	33	1	21	21	24	1	32	4	10	1	2				
27	9	2	32	1	23	22	1	1	32	4	10	6	3				
28	9	11	31	1	24	22	24	1	36	4	10	11	2				
29	9	18	30	1	26	22	41	1	38	4	10	16	1				
30	9	22	30	1	21	23	13	1	20	4	10	21	0				

*Addere*

*Signa*  
*.10.*

Signa

**Tabula Equatorum Martis 34**

Gradus horm	Equo centu Mie			lonoz m M			londo lonoz M			Equo az M			londo ppoz M			Statio penna			Gradus horm
	B	an	as	B	an	as	B	an	as	B	an	as	B	an	as	B	an	as	
1	9	30	29	1	29	23	34	1	22	4	10	21	29						
2	9	31	28	1	30	23	41	1	22	4	10	33	28						
3	9	32	27	1	31	22	48	1	22	4	10	39	27						
4	9	33	26	1	32	22	55	1	22	4	10	45	26						
5	9	34	25	1	33	21	62	1	22	4	10	51	25						
6	9	35	24	1	34	21	69	1	22	4	10	57	24						
7	10	0	23	1	35	20	76	1	22	4	10	63	23						
8	10	1	22	1	36	20	83	1	22	4	11	9	22						
9	10	2	21	1	37	19	90	1	22	4	11	15	21						
10	10	3	20	1	38	19	97	1	22	4	11	21	20						
11	10	4	19	1	39	18	104	1	22	4	11	27	19						
12	10	5	18	1	40	18	111	1	22	4	11	33	18						
13	10	6	17	1	41	17	118	1	22	4	11	39	17						
14	10	7	16	1	42	17	125	1	22	4	11	45	16						
15	10	8	15	1	43	16	132	1	22	4	11	51	15						
16	10	9	14	1	44	16	139	1	22	4	11	57	14						
17	10	10	13	1	45	15	146	1	22	4	11	63	13						
18	10	11	12	1	46	15	153	1	22	4	12	9	12						
19	10	12	11	1	47	14	160	1	22	4	12	15	11						
20	11	0	10	1	48	14	167	1	22	4	12	21	10						
21	11	1	9	1	49	13	174	1	22	4	12	27	9						
22	11	2	8	1	50	13	181	1	22	4	12	33	8						
23	11	3	7	1	51	12	188	1	22	4	12	39	7						
24	11	4	6	1	52	12	195	1	22	4	12	45	6						
25	11	5	5	1	53	11	202	1	22	4	12	51	5						
26	11	6	4	1	54	11	209	1	22	4	12	57	4						
27	11	7	3	1	55	10	216	1	22	4	12	63	3						
28	11	8	2	1	56	10	223	1	22	4	13	9	2						
29	11	9	1	1	57	9	230	1	22	4	13	15	1						
30	11	10	0	1	58	9	237	1	22	4	13	21	0						

Addere

Signa



Signa

Tabula Equatorum Martis Quadrato

Indicium M	Equator centa		Prios M		londo lonos		Equator azgiti		londo ppios		Stacio penma		Indicium M	
	B	ay	ay	ay	B	ay	B	ay	B	ay	B	ay		
1	11	23	0	1	2	30	33	20	2	42	4	13	31	29
2	11	22	0	4	2	32	33	48	2	44	4	13	34	28
3	11	22	0	6	2	34	32	14	2	44	4	13	21	21
4	11	22	0	1	2	31	32	32	3	0	4	13	26	26
5	11	22	0	8	2	39	32	29	3	3	4	13	41	24
6	11	22	0	9	2	22	34	6	3	6	4	13	41	22
7	11	23	0	10	2	22	34	23	3	9	4	12	3	23
8	11	23	0	4	2	21	34	20	3	12	4	12	9	22
9	11	22	0	12	2	29	34	46	3	14	4	12	12	21
10	11	21	0	13	2	41	36	12	3	19	4	12	20	20
11	11	20	0	12	2	42	36	28	3	22	4	12	26	19
12	11	19	0	14	2	46	36	23	3	24	4	12	31	18
13	11	11	0	16	2	49	36	48	3	28	4	12	32	14
14	11	14	0	10	3	1	31	15	3	32	4	12	22	16
15	11	13	0	11	3	2	31	21	3	36	4	12	28	14
16	11	11	0	18	3	1	31	21	3	39	4	12	43	12
17	11	9	0	19	3	10	31	44	3	23	4	12	49	11
18	11	6	0	20	3	13	30	9	3	21	4	14	4	12
19	11	3	0	21	3	16	30	23	3	40	4	14	11	11
20	11	0	0	22	3	19	30	36	3	42	4	14	11	10
21	10	41	0	22	3	22	30	28	3	48	4	14	22	9
22	10	43	0	23	3	24	31	1	2	1	4	14	28	8
23	10	29	0	22	3	28	31	13	2	4	4	14	32	1
24	10	24	0	24	3	32	31	22	2	9	4	14	39	6
25	10	21	0	26	3	34	31	34	2	13	4	14	22	4
26	10	31	0	21	3	39	31	24	2	11	4	14	29	2
27	10	33	0	21	3	22	31	44	2	21	4	14	44	3
28	10	29	0	23	3	26	20	4	2	26	4	16	0	2
29	10	24	0	23	3	40	20	12	2	30	4	16	6	1
30	10	24	0	30	3	42	20	22	2	34	4	16	11	0

Adde

Signa

# Signa

## Tabula Equatorum Martis Circa

Gradus signi	Equator cent Mie			ppioz dia			londo lonoz dia			Equator arci Mie			londo ppioz dia			Oratio prima			Gradus signi		
	8	3	4	8	3	4	8	3	4	8	3	4	8	3	4	8	3	4			
	10	11	12	10	11	12	10	11	12	10	11	12	10	11	12	10	11	12			
1	10	11	12	10	11	12	10	11	12	10	11	12	10	11	12	10	11	12	10	11	12
2	10	12	13	10	12	13	10	12	13	10	12	13	10	12	13	10	12	13	10	12	13
3	10	6	7	10	6	7	10	6	7	10	6	7	10	6	7	10	6	7	10	6	7
4	10	0	1	10	0	1	10	0	1	10	0	1	10	0	1	10	0	1	10	0	1
5	9	42	43	9	42	43	9	42	43	9	42	43	9	42	43	9	42	43	9	42	43
6	9	28	29	9	28	29	9	28	29	9	28	29	9	28	29	9	28	29	9	28	29
7	9	21	22	9	21	22	9	21	22	9	21	22	9	21	22	9	21	22	9	21	22
8	9	32	33	9	32	33	9	32	33	9	32	33	9	32	33	9	32	33	9	32	33
9	9	21	22	9	21	22	9	21	22	9	21	22	9	21	22	9	21	22	9	21	22
10	9	20	21	9	20	21	9	20	21	9	20	21	9	20	21	9	20	21	9	20	21
11	9	13	14	9	13	14	9	13	14	9	13	14	9	13	14	9	13	14	9	13	14
12	9	4	5	9	4	5	9	4	5	9	4	5	9	4	5	9	4	5	9	4	5
13	8	41	42	8	41	42	8	41	42	8	41	42	8	41	42	8	41	42	8	41	42
14	8	29	30	8	29	30	8	29	30	8	29	30	8	29	30	8	29	30	8	29	30
15	8	21	22	8	21	22	8	21	22	8	21	22	8	21	22	8	21	22	8	21	22
16	8	32	33	8	32	33	8	32	33	8	32	33	8	32	33	8	32	33	8	32	33
17	8	23	24	8	23	24	8	23	24	8	23	24	8	23	24	8	23	24	8	23	24
18	8	12	13	8	12	13	8	12	13	8	12	13	8	12	13	8	12	13	8	12	13
19	8	4	5	8	4	5	8	4	5	8	4	5	8	4	5	8	4	5	8	4	5
20	1	46	47	1	46	47	1	46	47	1	46	47	1	46	47	1	46	47	1	46	47
21	1	21	22	1	21	22	1	21	22	1	21	22	1	21	22	1	21	22	1	21	22
22	1	31	32	1	31	32	1	31	32	1	31	32	1	31	32	1	31	32	1	31	32
23	1	21	22	1	21	22	1	21	22	1	21	22	1	21	22	1	21	22	1	21	22
24	1	11	12	1	11	12	1	11	12	1	11	12	1	11	12	1	11	12	1	11	12
25	1	1	2	1	1	2	1	1	2	1	1	2	1	1	2	1	1	2	1	1	2
26	6	41	42	6	41	42	6	41	42	6	41	42	6	41	42	6	41	42	6	41	42
27	6	21	22	6	21	22	6	21	22	6	21	22	6	21	22	6	21	22	6	21	22
28	6	31	32	6	31	32	6	31	32	6	31	32	6	31	32	6	31	32	6	31	32
29	6	26	27	6	26	27	6	26	27	6	26	27	6	26	27	6	26	27	6	26	27
30	6	16	17	6	16	17	6	16	17	6	16	17	6	16	17	6	16	17	6	16	17

Signa  
1

# Quinta

## Tabula Equacioni Martis Dextra

Gradus Formi	Equac cent			londo lonoz			Equac de ti			londo ppioz			Stacio Pirma		
	Gr	Min	Sec	Gr	Min	Sec	Gr	Min	Sec	Gr	Min	Sec	Gr	Min	Sec
1	6	4	42	4	36	1	36	41	1	34	4	4	18	24	29
2	4	42	42	4	31	1	36	24	1	20	4	4	18	28	28
3	4	23	43	4	38	1	34	42	1	24	4	4	18	31	21
4	4	32	43	4	38	0	34	14	1	40	4	4	18	34	26
5	4	21	42	4	38	0	32	34	1	42	4	4	18	38	24
6	4	9	44	4	38	0	33	43	1	48	4	4	18	21	22
7	2	41	44	4	31	1	33	1	8	0	4	4	18	23	23
8	2	24	46	4	36	1	32	20	8	2	4	4	18	24	22
9	2	32	46	4	32	2	31	30	8	3	4	4	18	21	21
10	2	20	41	4	30	4	30	36	8	2	4	4	18	29	20
11	2	8	41	4	24	4	29	38	8	0	4	4	18	41	19
12	3	44	48	4	18	1	28	34	1	48	4	4	18	43	18
13	3	23	48	4	10	1	21	28	1	44	4	4	18	44	14
14	3	31	48	4	1	1	26	16	1	41	4	4	18	41	16
15	3	18	48	2	42	1	24	3	1	21	4	4	18	49	14
16	3	4	48	2	21	1	23	24	1	39	4	4	19	1	12
17	2	42	43	2	20	1	22	32	1	26	4	4	19	3	13
18	2	39	43	2	18	1	21	0	1	6	4	4	19	4	12
19	2	26	43	2	2	1	19	33	6	22	4	4	19	6	11
20	2	13	43	3	28	1	18	1	6	16	4	4	19	1	10
21	1	49	43	3	32	2	16	24	4	29	4	4	19	8	9
22	1	26	43	3	12	2	12	24	4	22	4	4	19	9	8
23	1	33	43	2	40	2	13	1	2	42	4	4	19	10	4
24	1	20	43	2	21	2	11	14	2	26	4	4	19	11	6
25	1	4	43	2	2	2	9	21	3	26	4	4	19	12	4
26	0	42	43	1	20	2	1	31	3	3	4	4	19	13	2
27	0	20	43	1	18	2	4	24	2	20	4	4	19	13	3
28	0	21	43	0	41	2	3	42	1	32	4	4	19	12	2
29	0	12	43	0	26	2	1	41	0	21	4	4	19	12	1
30	0	0	43	0	0	2	0	0	0	0	4	4	19	14	0

Summa

Digna

# Tabula Equatorum Venens prima

Gradus primi	Equator centr altit		longit in part M		longit longi oz M		Equator angl Addit		longit ppoz M		Oratio primi M		Gradus primi
	B	as	as	oz	B	as	B	as	B	as	B	as	
1	0	2	8	0	0	0	0	26	0	0	4	14	29
2	0	2	8	0	0	1	0	41	0	1	4	14	28
3	0	6	8	0	0	1	0	16	0	1	4	14	27
4	0	9	8	0	0	1	0	21	0	1	4	14	26
5	0	11	8	0	0	1	0	6	0	2	4	14	25
6	0	13	8	0	0	1	0	31	0	2	4	14	24
7	0	14	8	0	0	1	0	46	0	2	4	14	23
8	0	14	9	0	0	1	0	21	0	3	4	14	22
9	0	19	9	0	0	2	0	26	0	3	4	14	21
10	0	21	9	0	0	2	0	41	0	3	4	14	20
11	0	22	9	0	0	2	0	36	0	4	4	14	19
12	0	26	9	0	0	3	0	1	0	4	4	14	18
13	0	28	9	0	0	3	0	26	0	4	4	14	17
14	0	30	9	0	0	3	0	41	0	4	4	14	16
15	0	32	9	0	0	4	0	16	0	4	4	14	15
16	0	32	9	0	0	4	0	21	0	4	4	14	14
17	0	36	9	0	0	4	0	6	0	5	4	14	13
18	0	38	9	0	0	4	0	31	0	5	4	14	12
19	0	41	9	0	0	4	0	46	0	5	4	14	11
20	0	43	9	0	0	4	0	21	0	4	4	14	10
21	0	44	9	0	0	5	0	26	0	4	4	14	9
22	0	44	9	0	0	5	0	41	0	4	4	14	8
23	0	49	9	0	0	5	0	36	0	8	4	14	7
24	0	41	9	0	0	1	0	1	0	8	4	14	6
25	0	43	9	0	0	1	0	26	0	8	4	14	5
26	0	44	9	0	0	1	0	41	0	9	4	14	4
27	0	44	9	0	0	8	0	16	0	9	4	16	3
28	0	49	9	0	0	8	0	21	0	9	4	16	2
29	1	1	9	0	0	9	0	6	0	10	4	16	1
30	1	3	9	0	0	9	0	30	0	10	4	16	0

Addit

Summa  
..ii.

**Signa**

**Tabula Equacionu Veneris Decimda**

Gradus sum	Equa cent me		lonoz dia		lonoz dia		Equa argu Adda		lonoz dia		Statio Vnna		Gradus sum	
	Gr	Min	Gr	Min	Gr	Min	Gr	Min	Gr	Min	Gr	Min		
1	1	4	39	0	0	9	12	49	0	10	4	16	1	29
2	1	4	39	0	0	10	13	20	0	4	4	16	2	28
3	1	9	40	0	0	10	15	22	0	11	4	16	3	27
4	1	10	40	0	0	10	16	9	0	11	4	16	4	26
5	1	12	39	0	0	11	16	22	0	4	4	16	5	25
6	1	12	39	0	0	11	16	48	0	12	4	16	6	24
7	1	16	38	0	0	11	14	29	0	12	4	16	7	23
8	1	14	38	0	0	12	14	28	0	12	4	16	8	22
9	1	19	37	0	0	12	16	12	0	12	4	16	9	21
10	1	21	37	0	0	12	16	31	0	13	4	16	10	20
11	1	22	36	0	0	13	14	1	0	13	4	16	11	19
12	1	22	36	0	0	13	14	29	0	13	4	16	12	18
13	1	26	35	0	0	13	14	40	0	13	4	16	13	17
14	1	24	35	0	0	14	18	12	0	14	4	16	14	16
15	1	24	35	0	0	14	18	38	0	14	4	16	15	15
16	1	31	32	0	0	14	19	3	0	14	4	16	16	14
17	1	32	32	0	0	14	19	21	0	14	4	16	17	13
18	1	32	31	0	0	14	19	41	0	14	4	16	18	12
19	1	36	30	0	0	14	20	17	0	14	4	16	19	11
20	1	34	30	0	0	16	20	39	0	16	4	16	20	10
21	1	39	29	0	0	16	21	3	0	16	4	16	21	9
22	1	40	28	0	0	16	21	21	0	16	4	16	22	8
23	1	42	27	0	0	14	21	41	0	14	4	16	23	7
24	1	43	26	0	0	14	22	17	0	14	4	16	24	6
25	1	42	26	0	0	14	22	39	0	14	4	16	25	5
26	1	46	25	0	0	18	23	3	0	18	4	16	26	4
27	1	44	25	0	0	18	23	21	0	18	4	16	27	3
28	1	48	24	0	0	18	23	41	0	18	4	16	28	2
29	1	40	23	0	0	19	22	17	0	19	4	16	29	1
30	1	41	20	0	0	19	22	38	0	19	4	16	30	0

**Adden** a **M** **the** **m** **M**

**Signa**  
10

*Decorative flourish*

*Signa*

*Tabula Equacionum Veneris Terad*

<i>Gradus sum</i>	<i>Equo</i>		<i>lonoz</i>		<i>lonoz</i>		<i>Equo</i>		<i>lonoz</i>		<i>Equo</i>		<i>lonoz</i>		<i>Gradus sum</i>		
	<i>centa</i>	<i>gr</i>	<i>gr</i>	<i>gr</i>	<i>gr</i>	<i>gr</i>	<i>centa</i>	<i>gr</i>	<i>gr</i>	<i>gr</i>	<i>centa</i>	<i>gr</i>	<i>gr</i>				
	<i>die</i>	<i>die</i>	<i>die</i>	<i>die</i>	<i>die</i>	<i>die</i>	<i>die</i>	<i>die</i>	<i>die</i>	<i>die</i>	<i>die</i>	<i>die</i>	<i>die</i>				
1	1	42	1	29	0	19	1	24	2	23	0	19	1	4	16	31	29
2	1	43	1	28	0	20	1	24	24	23	0	20	1	4	16	32	28
3	1	44	1	27	0	20	0	24	48	23	0	20	0	4	16	33	27
4	1	45	1	26	0	20	0	26	11	23	0	21	1	4	16	34	26
5	1	46	1	25	0	21	0	26	32	23	0	21	0	4	16	35	25
6	1	47	1	24	0	21	0	26	41	23	0	22	0	4	16	36	24
7	1	48	1	23	0	22	0	21	20	23	0	22	0	4	16	37	23
8	1	49	1	22	0	22	1	21	43	23	0	23	1	4	16	38	22
9	2	0	1	21	0	23	1	28	6	23	0	23	0	4	16	39	21
10	2	1	0	20	0	23	0	28	29	23	0	24	1	4	16	40	20
11	2	1	0	19	0	24	0	28	42	23	0	24	0	4	16	41	19
12	2	2	0	18	0	24	0	29	12	23	0	24	0	4	16	42	18
13	2	3	0	17	0	24	0	29	31	23	0	24	1	4	16	43	17
14	2	3	0	16	0	24	0	29	49	23	0	26	1	4	16	44	16
15	2	4	0	15	0	24	0	30	21	22	0	21	0	4	16	45	15
16	2	4	0	14	0	26	0	30	43	22	0	21	0	4	16	46	14
17	2	5	0	13	0	26	0	31	4	22	0	28	0	4	16	47	13
18	2	6	0	12	0	26	0	31	21	22	0	28	0	4	16	48	12
19	2	6	0	11	0	21	0	31	29	22	0	29	0	4	16	49	11
20	2	7	0	10	0	21	0	32	11	22	0	29	0	4	16	50	10
21	2	7	0	9	0	28	0	32	33	22	0	30	0	4	16	51	9
22	2	8	0	8	0	28	0	32	44	22	0	30	0	4	16	52	8
23	2	8	0	7	0	29	0	33	11	22	0	31	0	4	16	53	7
24	2	9	0	6	0	30	0	33	38	22	0	31	0	4	16	54	6
25	2	9	0	5	0	30	0	34	0	21	0	32	0	4	16	55	5
26	2	9	0	4	0	31	0	34	21	21	0	32	0	4	16	56	4
27	2	9	0	3	0	32	0	34	42	21	0	33	0	4	16	57	3
28	2	10	0	2	0	32	0	34	3	21	0	33	0	4	16	58	2
29	2	10	0	1	0	33	0	34	22	20	0	34	0	4	16	59	1
30	2	10	0	0	0	33	0	34	42	20	0	34	0	4	16	60	0

*Adde*

*Signa*

# Quina

## Tabula Equatorum Veneris Quarta

Gradus latitudinis	Equator cent			Lond lonoe			Equa ar ti			Lond ppioe			Vario Arma		
	B	an	o	B	an	o	B	an	o	B	an	o	B	an	o
1	2	10	3	0	38	1	36	2	0	39	1	4	14	12	29
2	2	10	2	0	39	1	36	22	0	38	1	4	14	12	28
3	2	10	4	0	39	1	36	42	0	37	1	4	14	13	27
4	2	10	6	0	36	1	34	2	0	37	1	4	14	14	26
5	2	10	1	0	36	1	34	23	0	36	1	4	14	14	25
6	2	10	8	0	34	1	31	23	0	35	1	4	14	16	24
7	2	10	9	0	34	1	31	2	0	35	1	4	14	17	23
8	2	10	10	0	38	1	38	21	0	20	1	4	14	18	22
9	2	9	11	0	38	1	38	20	0	20	1	4	14	19	21
10	2	9	12	0	39	1	38	49	0	21	1	4	14	20	20
11	2	9	13	0	39	1	39	14	0	22	1	4	14	22	19
12	2	8	14	0	20	1	39	34	0	23	1	4	14	23	18
13	2	8	14	0	21	1	39	43	0	23	1	4	14	24	17
14	2	8	16	0	21	1	20	11	0	22	1	4	14	24	16
15	2	8	17	0	22	1	20	29	0	24	1	4	14	26	15
16	2	6	18	0	23	1	20	26	0	26	1	4	14	27	14
17	2	6	19	0	23	1	21	3	0	27	1	4	14	28	13
18	2	4	20	0	22	1	21	20	0	27	1	4	14	29	12
19	2	4	21	0	24	1	21	31	0	28	1	4	14	30	11
20	2	2	22	0	26	1	21	43	0	29	1	4	14	32	10
21	2	2	23	0	27	1	22	9	0	30	1	4	14	33	9
22	2	3	24	0	28	1	22	22	0	31	1	4	14	34	8
23	2	2	24	0	29	1	22	39	0	32	1	4	14	36	7
24	2	1	26	0	40	1	22	43	0	32	1	4	14	37	6
25	2	0	27	0	41	1	23	1	0	33	1	4	14	38	5
26	1	49	28	0	41	1	23	21	0	34	1	4	14	39	4
27	1	48	29	0	42	1	23	34	0	34	1	4	14	41	3
28	1	47	30	0	43	1	23	28	0	36	1	4	14	42	2
29	1	46	31	0	42	1	24	1	0	36	1	4	14	43	1
30	1	44	31	0	42	1	24	13	0	41	1	4	14	44	0

Adde  
Signa  
.8.

# Signa

## Tabula Equatorum Venetus Centa

Gradus primi	Equator			Polar			Lond			Equator			Lond			Stacio			Gradus signi
	cent	min	sec	min	sec	tert	lon	lat	alt	cent	min	sec	lon	lat	alt	cent	min	sec	
1	1	40	1	32	1	1	0	44	1	22	4	1	0	48	1	4	18	26	29
2	1	43	1	33	1	1	0	46	1	23	4	1	0	49	1	4	18	28	28
3	1	42	1	32	1	1	0	44	1	22	4	1	0	47	1	4	18	29	21
4	1	40	1	31	1	1	0	48	1	21	4	1	1	1	1	4	18	40	20
5	1	29	1	36	1	1	0	49	1	20	4	1	1	2	1	4	18	41	21
6	1	28	1	31	1	1	1	0	1	19	4	1	1	3	1	4	18	42	22
7	1	26	1	38	1	1	1	1	1	18	4	1	1	4	1	4	18	43	23
8	1	24	1	39	1	1	1	2	1	17	4	1	1	5	1	4	18	44	22
9	1	22	1	20	1	1	1	3	1	16	4	1	1	6	1	4	18	45	21
10	1	22	1	20	1	1	1	2	1	15	4	1	1	7	1	4	18	46	20
11	1	21	1	21	1	1	1	4	1	14	4	1	1	8	1	4	18	47	19
12	1	39	1	22	1	1	1	5	1	13	4	1	1	9	1	4	18	48	18
13	1	38	1	23	1	1	1	4	1	12	4	1	1	10	1	4	18	49	17
14	1	36	1	22	1	1	1	9	1	11	4	1	1	11	1	4	18	50	16
15	1	32	1	22	1	1	1	10	1	10	4	1	1	12	1	4	18	51	15
16	1	33	1	24	1	1	1	11	1	9	4	1	1	13	1	4	18	52	14
17	1	32	1	26	1	1	1	12	1	8	4	1	1	14	1	4	18	53	13
18	1	30	1	21	1	1	1	12	1	7	4	1	1	15	1	4	18	54	12
19	1	28	1	21	1	1	1	14	1	6	4	1	1	16	1	4	18	55	11
20	1	26	1	28	1	1	1	14	1	5	4	1	1	17	1	4	18	56	10
21	1	22	1	28	1	1	1	15	1	4	4	1	1	18	1	4	18	57	9
22	1	23	1	29	1	1	1	21	1	3	4	1	1	19	1	4	18	58	8
23	1	21	1	29	1	1	1	23	1	2	4	1	1	20	1	4	18	59	7
24	1	19	1	40	1	1	1	22	1	1	4	1	1	21	1	4	18	60	6
25	1	14	1	40	1	1	1	26	1	0	4	1	1	22	1	4	18	1	5
26	1	14	1	41	1	1	1	28	1	0	4	1	1	23	1	4	18	1	4
27	1	13	1	41	1	1	1	29	1	0	4	1	1	24	1	4	18	1	3
28	1	11	1	42	1	1	1	31	1	0	4	1	1	25	1	4	18	1	2
29	1	9	1	42	1	1	1	32	1	0	4	1	1	26	1	4	18	1	1
30	1	1	1	43	1	1	1	33	1	0	4	1	1	27	1	4	18	1	0

Adde

# Signa



Signa

Tabula Equatorum Venetus Dextra

Gradus Septentrionalis	Equator Circulus			Londonia Londonia			Equator Circulus			Londonia Londonia			Statio Prima			Gradus Septentrionalis
	Gr	Min	Sec	Gr	Min	Sec	Gr	Min	Sec	Gr	Min	Sec	Gr	Min	Sec	
1	1	4	43	1	34	1	23	14	1	20	4	18	11	29		
2	1	3	42	1	36	1	22	28	1	22	4	18	11	28		
3	1	1	42	1	34	1	22	18	1	22	4	18	12	27		
4	0	49	44	1	38	1	21	24	1	26	4	18	12	26		
5	0	41	44	1	39	1	20	8	1	27	4	18	13	25		
6	0	44	46	1	39	1	20	28	1	28	4	18	12	24		
7	0	42	46	1	40	1	19	26	1	29	4	18	12	23		
8	0	40	46	1	40	1	19	48	1	30	4	18	14	22		
9	0	28	47	1	41	1	18	4	1	31	4	18	16	21		
10	0	26	47	1	41	1	18	12	1	31	4	18	16	20		
11	0	22	47	1	42	1	17	12	1	32	4	18	17	19		
12	0	22	47	1	42	1	17	4	1	32	4	18	17	18		
13	0	20	48	1	41	1	17	41	1	32	4	18	17	17		
14	0	31	48	1	40	1	17	28	1	31	4	18	18	16		
15	0	34	48	1	38	1	17	22	1	30	4	18	18	15		
16	0	33	48	1	36	1	17	48	1	29	4	18	18	14		
17	0	31	48	1	32	1	17	24	1	26	4	18	19	13		
18	0	20	48	1	31	1	17	26	1	25	4	18	19	12		
19	0	26	49	1	28	1	17	2	1	23	4	18	19	11		
20	0	22	49	1	22	1	17	12	1	22	4	18	19	10		
21	0	21	49	1	19	1	17	14	1	21	4	18	20	9		
22	0	19	49	1	12	1	17	11	1	21	4	18	20	8		
23	0	14	49	1	2	1	17	2	1	20	4	18	20	7		
24	0	12	49	0	41	1	16	24	1	19	4	18	20	6		
25	0	12	50	0	28	1	16	24	0	18	4	18	21	5		
26	0	10	50	0	20	1	16	2	0	16	4	18	21	4		
27	0	4	50	0	11	1	16	2	0	15	4	18	21	3		
28	0	4	50	0	21	1	16	9	0	14	4	18	21	2		
29	0	3	50	0	11	1	16	2	0	12	4	18	21	1		
30	0	0	50	0	0	1	16	0	0	0	4	18	21	0		

Adde A m A me A m A

Signa

*Tabula Equatorum Mercurij prima*

*Signa*

Gradus prim	Equator centu		lonoz		lonoz		Equator		lonoz		Statio		Gradus prim
	Min	Sec	Min	Sec	Min	Sec	Min	Sec	Min	Sec	Min	Sec	
1	0	3	49	0	0	2	0	14	0	1	21	12	29
2	0	6	49	0	0	2	0	33	0	2	21	12	28
3	0	9	49	0	0	4	0	29	0	3	21	12	24
4	0	12	49	0	0	4	0	14	0	2	21	13	26
5	0	14	49	0	0	9	0	22	0	2	21	13	24
6	0	17	49	0	0	10	0	38	0	4	21	12	22
7	0	20	48	0	0	12	0	44	0	6	21	12	23
8	0	23	48	0	0	12	0	11	0	1	21	11	22
9	0	24	48	0	0	14	0	21	0	8	21	11	21
10	0	28	47	0	0	14	0	22	0	9	21	9	20
11	0	30	47	0	0	19	0	0	0	10	21	9	19
12	0	33	47	0	0	20	0	16	0	4	21	8	18
13	0	34	46	0	0	22	0	23	0	12	21	11	14
14	0	38	46	0	0	23	0	28	0	13	21	6	16
15	0	40	44	0	0	24	0	4	0	12	21	4	14
16	0	43	44	0	0	26	0	21	0	14	21	3	12
17	0	44	42	0	0	28	0	31	0	16	21	2	13
18	0	48	42	0	0	29	0	43	0	14	21	0	12
19	0	40	43	0	0	31	0	9	0	18	26	49	11
20	0	43	43	0	0	33	0	24	0	19	26	46	10
21	0	44	42	0	0	32	0	21	0	20	26	42	9
22	0	48	41	0	0	36	0	41	0	9	26	42	8
23	1	0	41	0	0	38	0	13	0	22	26	40	4
24	1	2	40	0	0	39	0	29	0	23	26	28	6
25	1	4	39	0	0	41	0	24	0	22	26	26	4
26	1	8	38	0	0	43	0	1	0	22	26	22	2
27	1	10	37	0	0	42	0	14	0	24	26	22	3
28	1	13	36	0	0	46	0	33	0	26	26	20	2
29	1	14	34	0	0	48	0	29	0	21	26	38	1
30	1	14	32	0	0	49	0	2	0	28	26	36	0

*Adde*

*Signa*



Signa  
1.

# Tabula equacionum Mercurij Secda

Gradus signi	Equo cene		lonos		lonos		Equo acti		lonos		Statio prima		Gradus signi
	Gr	Min	Gr	Min	Gr	Min	Gr	Min	Gr	Min	Gr	Min	
1	1	20	23	1	0	41	8	20	0	29	26	32	29
2	1	23	22	1	0	43	8	34	0	30	26	32	28
3	1	24	21	1	0	42	8	40	0	31	26	29	24
4	1	28	20	1	0	46	9	6	0	32	26	24	26
5	1	30	19	1	0	48	9	21	0	33	26	22	24
6	1	33	18	1	0	49	9	36	0	32	26	21	22
7	1	36	17	1	1	1	9	41	0	34	26	19	23
8	1	38	16	1	1	2	10	6	0	36	26	14	22
9	1	40	15	1	1	2	10	21	0	34	26	14	21
10	1	43	14	1	1	4	10	36	0	38	26	12	20
11	1	44	13	1	1	4	10	41	0	39	26	9	19
12	1	41	12	1	1	8	11	6	0	20	26	6	18
13	1	40	11	1	1	10	11	21	0	21	26	2	14
14	1	42	10	1	1	12	11	36	0	22	26	1	16
15	1	42	9	1	1	13	11	40	0	23	24	48	14
16	1	41	8	1	1	14	12	4	0	22	24	46	12
17	1	49	7	1	1	16	12	19	0	24	24	43	13
18	2	1	6	1	1	18	12	32	0	26	24	40	12
19	2	2	5	1	1	20	12	28	0	26	24	28	11
20	2	6	4	1	1	22	13	2	0	21	24	24	10
21	2	8	3	1	1	23	13	16	0	28	24	22	9
22	2	10	2	1	1	24	13	30	0	29	24	20	8
23	2	12	1	1	1	24	13	22	0	29	24	34	4
24	2	12	0	1	1	28	13	48	0	40	24	32	6
25	2	16	0	1	1	30	12	12	0	41	24	30	4
26	2	18	0	1	1	32	12	26	0	42	24	24	2
27	2	19	0	1	1	32	12	39	0	43	24	22	3
28	2	21	0	1	1	36	12	42	0	42	24	22	2
29	2	23	0	1	1	38	14	4	0	44	24	20	1
30	2	24	0	1	1	39	14	18	0	46	24	18	0

Addas

Me

Signa  
10.

*Summa*

*Summa*

*Tabula equacionu Mercurij Tercia*

Gradus sum	Equatone			lonoz			lon do lonoz			Equatone			lonoz			Stacio prima			Gradus sum
	die	hor	min	die	hor	min	die	hor	min	die	hor	min	die	hor	min	die	hor	min	
1	2	21	2	4	1	1	1	21	2	19	31	2	0	41	1	2	24	16	29
2	2	22	2	2	2	1	1	23	1	19	32	2	0	42	2	2	24	17	28
3	2	23	2	2	2	1	1	24	1	19	33	2	1	0	1	2	24	18	27
4	2	24	2	1	1	1	1	25	1	16	9	2	1	1	1	2	24	19	26
5	2	25	2	1	1	1	1	26	1	16	10	2	1	2	2	2	24	20	25
6	2	26	2	2	2	1	1	27	1	16	11	2	1	3	3	2	24	21	24
7	2	27	2	2	2	2	2	28	1	16	12	2	1	4	4	2	24	22	23
8	2	28	2	3	3	2	2	29	1	16	13	2	1	5	5	2	24	23	22
9	2	29	2	3	3	2	2	30	1	16	14	2	1	6	6	2	24	24	21
10	2	30	2	4	4	2	2	31	1	16	15	2	1	7	7	2	24	25	20
11	2	31	2	4	4	2	2	32	1	16	16	2	1	8	8	2	24	26	19
12	2	32	2	5	5	2	2	33	1	16	17	2	1	9	9	2	24	27	18
13	2	33	2	5	5	2	2	34	1	16	18	2	1	10	10	2	24	28	17
14	2	34	2	6	6	2	2	35	1	16	19	2	1	11	11	2	24	29	16
15	2	35	2	6	6	2	2	36	1	16	20	2	1	12	12	2	24	30	15
16	2	36	2	7	7	2	2	37	1	16	21	2	1	13	13	2	24	31	14
17	2	37	2	7	7	2	2	38	1	16	22	2	1	14	14	2	24	32	13
18	2	38	2	8	8	2	2	39	1	16	23	2	1	15	15	2	24	33	12
19	2	39	2	8	8	2	2	40	1	16	24	2	1	16	16	2	24	34	11
20	2	40	2	9	9	2	2	41	1	16	25	2	1	17	17	2	24	35	10
21	2	41	2	9	9	2	2	42	1	16	26	2	1	18	18	2	24	36	9
22	2	42	2	10	10	2	2	43	1	16	27	2	1	19	19	2	24	37	8
23	2	43	2	10	10	2	2	44	1	16	28	2	1	20	20	2	24	38	7
24	2	44	2	11	11	2	2	45	1	16	29	2	1	21	21	2	24	39	6
25	2	45	2	11	11	2	2	46	1	16	30	2	1	22	22	2	24	40	5
26	2	46	2	12	12	2	2	47	1	16	31	2	1	23	23	2	24	41	4
27	2	47	2	12	12	2	2	48	1	16	32	2	1	24	24	2	24	42	3
28	2	48	2	13	13	2	2	49	1	16	33	2	1	25	25	2	24	43	2
29	2	49	2	13	13	2	2	50	1	16	34	2	1	26	26	2	24	44	1
30	2	50	2	14	14	2	2	51	1	16	35	2	1	27	27	2	24	45	0

27

*Adde*

*Summa*

# Signa

## Tabula equacionum Mercurij & Martis

Gradus signi	Equo aprior				lonos				Equo aprior				lonos				Ditio prima				Gradus signi
	cent	dec	min	sec	cent	dec	min	sec	cent	dec	min	sec	cent	dec	min	sec	cent	dec	min	sec	
1	3	1	0	26	2	31	2	20	20	40	1	30	2	22	31	29					
2	3	1	0	21	2	33	2	20	24	1	31	2	22	36	28						
3	3	2	0	28	2	32	2	20	42	1	32	2	22	36	21						
4	3	2	0	29	2	36	2	21	1	33	2	22	34	26							
5	3	2	0	40	2	38	2	21	1	32	2	22	34	21							
6	3	2	0	40	2	39	2	21	13	1	34	2	22	32	22						
7	3	2	0	41	2	21	2	21	19	1	36	2	22	32	23						
8	3	1	0	42	2	43	2	21	22	1	34	2	22	33	22						
9	3	1	0	43	2	22	2	21	29	1	38	2	22	33	21						
10	3	1	0	42	2	26	2	21	32	1	39	2	22	32	20						
11	3	0	0	44	2	21	2	21	38	1	20	2	22	31	19						
12	3	0	0	46	2	29	2	21	22	1	21	2	22	31	18						
13	2	49	0	41	2	40	2	21	26	1	22	2	22	31	11						
14	2	49	0	41	2	42	2	21	29	1	23	2	22	30	16						
15	2	48	0	48	2	43	2	21	42	1	22	2	22	30	14						
16	2	48	0	48	2	44	2	21	44	1	24	2	22	30	12						
17	2	41	0	48	2	41	2	21	41	1	26	2	22	30	13						
18	2	46	0	49	2	48	2	21	49	1	21	2	22	30	12						
19	2	44	0	49	3	0	2	22	0	1	28	2	22	30	11						
20	2	42	0	49	3	1	2	22	1	1	29	2	22	30	10						
21	2	43	0	6	3	2	2	22	2	1	40	2	22	30	9						
22	2	42	0	6	3	3	2	22	2	1	41	2	22	30	8						
23	2	41	0	6	3	3	2	22	1	1	42	2	22	29	7						
24	2	40	0	6	3	2	2	22	0	1	43	2	22	29	6						
25	2	39	0	6	3	2	2	21	49	1	42	2	22	29	5						
26	2	38	0	6	3	4	2	21	48	1	44	2	22	29	4						
27	2	26	0	6	3	6	2	21	46	1	46	2	22	29	3						
28	2	24	0	6	3	6	2	21	43	1	46	2	22	29	2						
29	2	23	0	6	3	4	2	21	40	1	44	2	22	29	1						
30	2	21	0	6	3	8	2	21	21	1	44	2	22	29	0						

Addere ad gradus signi

Signa

*Abula*

*Signa*

Gradus sum	Equo cent ane			londo lonoz			Equo arti Add			lono ppioz			Stacio sum	
	6	4	2	6	4	2	6	4	2	6	4	2		
1	2	39	0	3	8	1	21	23	4	1	48	0	22	29
2	2	31	0	3	9	0	21	38	4	1	48	0	22	28
3	2	34	0	3	9	0	21	33	6	1	48	0	22	24
4	2	32	0	3	9	0	21	21	6	1	49	0	22	26
5	2	32	0	3	10	0	21	21	6	1	49	0	22	27
6	2	30	0	3	10	0	21	14	1	1	49	0	22	22
7	2	28	0	3	11	0	21	8	1	1	0	0	22	23
8	2	26	0	3	11	0	21	1	1	1	0	0	22	22
9	2	24	0	3	12	0	20	43	9	1	0	0	22	21
10	2	22	0	3	12	0	20	22	9	1	0	0	22	20
11	2	20	0	3	12	0	20	34	10	1	0	0	22	19
12	2	18	0	3	11	0	20	24	11	1	0	0	22	18
13	2	16	0	3	11	0	20	12	12	1	0	0	22	14
14	2	14	0	3	10	0	20	2	12	1	0	0	22	16
15	2	11	0	3	9	0	19	40	13	1	0	0	22	14
16	2	9	0	3	8	0	19	31	13	1	0	0	22	12
17	2	7	0	3	7	0	19	22	12	1	0	0	22	13
18	2	5	0	3	6	0	19	10	11	1	0	0	22	12
19	2	3	0	3	5	0	18	44	19	1	0	0	22	11
20	2	1	0	3	4	0	18	20	19	1	0	0	22	10
21	1	41	0	3	3	0	18	22	14	1	0	0	22	9
22	1	41	0	3	1	0	18	1	14	1	49	0	22	8
23	1	42	0	2	49	0	14	40	18	1	49	0	22	7
24	1	43	0	2	41	0	14	32	18	1	48	0	22	6
25	1	44	0	2	44	0	14	12	19	1	44	0	22	4
26	1	45	0	2	43	0	16	44	20	1	44	0	22	2
27	1	46	0	2	41	0	16	32	21	1	43	0	22	3
28	1	47	0	2	38	0	16	12	21	1	41	0	22	2
29	1	48	0	2	34	0	14	43	22	1	39	0	22	1
30	1	49	0	2	32	0	14	31	23	1	31	0	22	0

*Signa*

**Signa**  
9

**Tabula equacionu Mercurij**

Gradus Sunt	Equo cent die		londo lonoz die		Equo argti die		londo ppioz die		Oratio prima		Gradus Sunt
	Gr	Min	Gr	Min	Gr	Min	Gr	Min	Gr	Min	
1	1	30	2	39	14	8	1	24	2	22	29
2	1	24	2	36	14	22	1	25	2	22	28
3	1	20	2	33	14	20	1	26	2	22	27
4	1	21	2	30	13	34	1	27	2	22	26
5	1	18	2	27	13	29	1	28	2	22	25
6	1	14	2	24	13	23	1	29	2	22	24
7	1	12	2	21	12	36	1	30	2	22	23
8	1	9	2	18	12	30	1	31	2	22	22
9	1	6	2	15	11	21	1	32	2	22	21
10	1	3	2	12	11	15	1	33	2	22	20
11	1	0	2	9	10	8	1	34	2	22	19
12	0	41	1	44	10	1	1	35	2	22	18
13	0	40	1	40	9	43	1	36	2	22	17
14	0	41	1	36	9	37	1	37	2	22	16
15	0	38	1	33	8	40	1	38	2	22	15
16	0	34	1	30	8	34	1	39	2	22	14
17	0	30	1	26	7	29	1	40	2	22	13
18	0	27	1	23	7	24	0	41	2	22	12
19	0	24	1	20	6	19	0	42	2	22	11
20	0	21	1	17	5	14	0	43	2	22	10
21	0	18	1	14	4	9	0	44	2	22	9
22	0	15	0	11	3	4	0	45	2	22	8
23	0	12	0	8	2	0	0	46	2	22	7
24	0	9	0	5	1	34	0	47	2	22	6
25	0	6	0	2	0	29	0	48	2	22	5
26	0	3	0	0	0	24	0	49	2	22	4
27	0	0	0	0	0	19	0	50	2	22	3
28	0	0	0	0	0	14	0	51	2	22	2
29	0	0	0	0	0	9	0	52	2	22	1
30	0	0	0	0	0	4	0	53	2	22	0

**Adde**     **A**     **Adde**     **A**

**Signa**  
6

# Tabula pro accipiendi pte. porcionali unuslibet

	1	2	3	4	5	6	7	8	9	10	11	12	13	14	15	16	17	18	19	20	21	22	23	24	25	26	27	28	29	30
1	01	02	03	04	05	06	07	08	09	10	11	12	13	14	15	16	17	18	19	20	21	22	23	24	25	26	27	28	29	30
2	02	04	06	08	10	12	14	16	18	20	22	24	26	28	30	32	34	36	38	40	42	44	46	48	50	52	54	56	58	60
3	03	06	09	12	15	18	21	24	27	30	33	36	39	42	45	48	51	54	57	60	63	66	69	72	75	78	81	84	87	90
4	04	08	12	16	20	24	28	32	36	40	44	48	52	56	60	64	68	72	76	80	84	88	92	96	100	104	108	112	116	120
5	05	10	15	20	25	30	35	40	45	50	55	60	65	70	75	80	85	90	95	100	105	110	115	120	125	130	135	140	145	150
6	06	12	18	24	30	36	42	48	54	60	66	72	78	84	90	96	102	108	114	120	126	132	138	144	150	156	162	168	174	180
7	07	14	21	28	35	42	49	56	63	70	77	84	91	98	105	112	119	126	133	140	147	154	161	168	175	182	189	196	203	210
8	08	16	24	32	40	48	56	64	72	80	88	96	104	112	120	128	136	144	152	160	168	176	184	192	200	208	216	224	232	240
9	09	18	27	36	45	54	63	72	81	90	99	108	117	126	135	144	153	162	171	180	189	198	207	216	225	234	243	252	261	270
10	10	20	30	40	50	60	70	80	90	100	110	120	130	140	150	160	170	180	190	200	210	220	230	240	250	260	270	280	290	300

liber  
14

Differencie ad sexaginta Gradus tertia et secunda etc

	16	17	18	19	20	21	22	23	24	25	26	27	28	29	30	
1	0 16 0 11	0 18 0 19	0 20 0 21	0 22 0 23	0 24 0 25	0 26 0 27	0 28 0 29	0 30 0 31	0 32 0 33	0 34 0 35	0 36 0 37	0 38 0 39	0 40 0 41	0 42 0 43	0 44 0 45	0 46 0 47
2	0 32 0 34	0 36 0 38	0 40 0 42	0 44 0 46	0 48 0 50	0 52 0 54	0 56 0 58	0 60 0 62	0 64 0 66	0 68 0 70	0 72 0 74	0 76 0 78	0 80 0 82	0 84 0 86	0 88 0 90	0 92 0 94
3	0 48 0 51	0 54 0 57	0 60 0 63	0 66 0 69	0 72 0 75	0 78 0 81	0 84 0 87	0 90 0 93	0 96 0 99	1 00 0 103	1 06 0 109	1 12 0 115	1 18 0 121	1 24 0 127	1 30 0 133	1 36 0 139
4	1 0 1 1 8	1 12 1 16	1 20 1 24	1 28 1 32	1 36 1 40	1 44 1 48	1 52 1 56	1 60 1 64	1 68 1 72	1 76 1 80	1 84 1 88	1 92 1 96	1 100 1 104	1 108 1 112	1 116 1 120	1 124 1 128
5	1 16 1 21	1 24 1 30	1 32 1 38	1 40 1 46	1 48 1 54	1 56 1 62	1 64 1 70	1 72 1 78	1 80 1 86	1 88 1 94	1 96 1 102	1 104 1 110	1 112 1 118	1 120 1 126	1 128 1 134	1 136 1 142
6	1 32 1 39	1 48 1 56	1 56 1 64	1 64 1 72	1 72 1 80	1 80 1 88	1 88 1 96	1 96 1 104	1 104 1 112	1 112 1 120	1 120 1 128	1 128 1 136	1 136 1 144	1 144 1 152	1 152 1 160	1 160 1 168
7	1 48 1 57	1 64 1 74	1 72 1 82	1 80 1 90	1 88 1 98	1 96 1 106	1 104 1 114	1 112 1 122	1 120 1 130	1 128 1 138	1 136 1 146	1 144 1 154	1 152 1 162	1 160 1 170	1 168 1 178	1 176 1 186
8	2 0 2 10	2 16 2 26	2 24 2 34	2 32 2 42	2 40 2 50	2 48 2 58	2 56 2 66	2 64 2 74	2 72 2 82	2 80 2 90	2 88 2 98	2 96 2 106	2 104 2 114	2 112 2 122	2 120 2 130	2 128 2 138
9	2 16 2 27	2 24 2 35	2 32 2 43	2 40 2 51	2 48 2 59	2 56 2 67	2 64 2 75	2 72 2 83	2 80 2 91	2 88 2 99	2 96 2 107	2 104 2 115	2 112 2 123	2 120 2 131	2 128 2 139	2 136 2 147
10	2 32 2 44	2 40 2 52	2 48 2 60	2 56 2 68	2 64 2 76	2 72 2 84	2 80 2 92	2 88 2 100	2 96 2 108	2 104 2 116	2 112 2 124	2 120 2 132	2 128 2 140	2 136 2 148	2 144 2 156	2 152 2 164
11	2 48 2 61	2 56 2 69	2 64 2 77	2 72 2 85	2 80 2 93	2 88 2 101	2 96 2 109	2 104 2 117	2 112 2 125	2 120 2 133	2 128 2 141	2 136 2 149	2 144 2 157	2 152 2 165	2 160 2 173	2 168 2 181
12	3 0 3 14	3 12 3 26	3 24 3 38	3 36 3 50	3 48 3 62	3 60 3 74	3 72 3 86	3 84 3 98	3 96 3 110	3 104 3 118	3 112 3 126	3 120 3 134	3 128 3 142	3 136 3 150	3 144 3 158	3 152 3 166
13	3 16 3 31	3 24 3 39	3 32 3 47	3 40 3 55	3 48 3 63	3 56 3 71	3 64 3 79	3 72 3 87	3 80 3 95	3 88 3 103	3 96 3 111	3 104 3 119	3 112 3 127	3 120 3 135	3 128 3 143	3 136 3 151
14	3 32 3 48	3 40 3 56	3 48 3 64	3 56 3 72	3 64 3 80	3 72 3 88	3 80 3 96	3 88 3 104	3 96 3 112	3 104 3 120	3 112 3 128	3 120 3 136	3 128 3 144	3 136 3 152	3 144 3 160	3 152 3 168
15	3 48 3 65	3 56 3 73	3 64 3 81	3 72 3 89	3 80 3 97	3 88 3 105	3 96 3 113	3 104 3 121	3 112 3 129	3 120 3 137	3 128 3 145	3 136 3 153	3 144 3 161	3 152 3 169	3 160 3 177	3 168 3 185
16	4 0 4 18	4 12 4 28	4 24 4 40	4 36 4 52	4 48 4 64	4 60 4 76	4 72 4 88	4 84 4 100	4 96 4 112	4 104 4 120	4 112 4 128	4 120 4 136	4 128 4 144	4 136 4 152	4 144 4 160	4 152 4 168
17	4 16 4 33	4 24 4 41	4 32 4 49	4 40 4 57	4 48 4 65	4 56 4 73	4 64 4 81	4 72 4 89	4 80 4 97	4 88 4 105	4 96 4 113	4 104 4 121	4 112 4 129	4 120 4 137	4 128 4 145	4 136 4 153
18	4 32 4 50	4 40 4 58	4 48 4 66	4 56 4 74	4 64 4 82	4 72 4 90	4 80 4 98	4 88 4 106	4 96 4 114	4 104 4 122	4 112 4 130	4 120 4 138	4 128 4 146	4 136 4 154	4 144 4 162	4 152 4 170
19	4 48 4 67	4 56 4 75	4 64 4 83	4 72 4 91	4 80 4 99	4 88 4 107	4 96 4 115	4 104 4 123	4 112 4 131	4 120 4 139	4 128 4 147	4 136 4 155	4 144 4 163	4 152 4 171	4 160 4 179	4 168 4 187
20	5 0 5 20	5 12 5 29	5 24 5 43	5 36 5 62	5 48 5 81	5 60 5 100	5 72 5 119	5 84 5 138	5 96 5 157	5 104 5 176	5 112 5 195	5 120 5 214	5 128 5 233	5 136 5 242	5 144 5 251	5 152 5 260
21	5 16 5 35	5 24 5 44	5 32 5 53	5 40 5 62	5 48 5 71	5 56 5 80	5 64 5 89	5 72 5 98	5 80 5 107	5 88 5 116	5 96 5 125	5 104 5 134	5 112 5 163	5 120 5 214	5 128 5 268	5 136 5 312
22	5 32 5 52	5 40 5 61	5 48 5 81	5 56 5 102	5 64 5 123	5 72 5 144	5 80 5 165	5 88 5 200	5 96 5 235	5 104 5 270	5 112 5 305	5 120 5 340	5 128 5 375	5 136 5 410	5 144 5 445	5 152 5 480
23	5 48 5 71	5 56 5 82	5 64 5 93	5 72 5 104	5 80 5 115	5 88 5 126	5 96 5 137	5 104 5 148	5 112 5 159	5 120 5 170	5 128 5 181	5 136 5 192	5 144 5 203	5 152 5 214	5 160 5 225	5 168 5 236
24	6 0 6 24	6 12 6 36	6 24 6 50	6 36 6 76	6 48 6 120	6 60 6 180	6 72 6 252	6 84 6 336	6 96 6 420	6 104 6 504	6 112 6 588	6 120 6 672	6 128 6 756	6 136 6 840	6 144 6 924	6 152 6 1008
25	6 16 6 45	6 24 6 59	6 32 6 75	6 40 6 102	6 48 6 140	6 56 6 188	6 64 6 236	6 72 6 294	6 80 6 352	6 88 6 410	6 96 6 468	6 104 6 526	6 112 6 584	6 120 6 642	6 128 6 700	6 136 6 758
26	6 32 6 65	6 40 6 80	6 48 6 96	6 56 6 124	6 64 6 162	6 72 6 200	6 80 6 238	6 88 6 276	6 96 6 314	6 104 6 352	6 112 6 390	6 120 6 428	6 128 6 466	6 136 6 504	6 144 6 542	6 152 6 580
27	6 48 6 87	6 56 6 102	6 64 6 118	6 72 6 146	6 80 6 184	6 88 6 232	6 96 6 280	6 104 6 328	6 112 6 376	6 120 6 424	6 128 6 472	6 136 6 520	6 144 6 568	6 152 6 616	6 160 6 664	6 168 6 712
28	7 0 7 30	7 12 7 45	7 24 7 71	7 36 7 108	7 48 7 156	7 60 7 216	7 72 7 288	7 84 7 372	7 96 7 468	7 104 7 564	7 112 7 660	7 120 7 756	7 128 7 852	7 136 7 948	7 144 7 1044	7 152 7 1140
29	7 16 7 51	7 24 7 67	7 32 7 84	7 40 7 122	7 48 7 170	7 56 7 218	7 64 7 266	7 72 7 314	7 80 7 362	7 88 7 410	7 96 7 458	7 104 7 506	7 112 7 554	7 120 7 602	7 128 7 650	7 136 7 698
30	7 32 7 73	7 40 7 90	7 48 7 108	7 56 7 146	7 64 7 194	7 72 7 242	7 80 7 290	7 88 7 338	7 96 7 386	7 104 7 434	7 112 7 482	7 120 7 530	7 128 7 578	7 136 7 626	7 144 7 674	7 152 7 722

48

31 32 33 34 35 36 37 38 39 40 41 42 43 44 45

	<i>m</i>	<i>n</i>	<i>o</i>	<i>p</i>	<i>q</i>	<i>r</i>	<i>s</i>	<i>t</i>	<i>u</i>	<i>v</i>	<i>w</i>	<i>x</i>	<i>y</i>	<i>z</i>
1	o 31	o 32	o 33	o 34	o 35	o 36	o 37	o 38	o 39	o 40	o 41	o 42	o 43	o 44
2	1 2	1 3	1 4	1 5	1 6	1 7	1 8	1 9	1 10	1 11	1 12	1 13	1 14	1 15
3	1 33	1 34	1 35	1 36	1 37	1 38	1 39	1 40	1 41	1 42	1 43	1 44	1 45	1 46
4	2 2	2 3	2 4	2 5	2 6	2 7	2 8	2 9	2 10	2 11	2 12	2 13	2 14	2 15
5	2 34	2 35	2 36	2 37	2 38	2 39	2 40	2 41	2 42	2 43	2 44	2 45	2 46	2 47
6	3 6	3 7	3 8	3 9	3 10	3 11	3 12	3 13	3 14	3 15	3 16	3 17	3 18	3 19
7	3 34	3 35	3 36	3 37	3 38	3 39	3 40	3 41	3 42	3 43	3 44	3 45	3 46	3 47
8	4 8	4 9	4 10	4 11	4 12	4 13	4 14	4 15	4 16	4 17	4 18	4 19	4 20	4 21
9	4 39	4 40	4 41	4 42	4 43	4 44	4 45	4 46	4 47	4 48	4 49	4 50	4 51	4 52
10	4 10	4 20	4 30	4 40	4 50	5 0	5 10	5 20	5 30	5 40	5 50	6 0	6 10	6 20
11	4 21	4 31	4 41	4 51	5 0	5 10	5 20	5 30	5 40	5 50	6 0	6 10	6 20	6 30
12	5 12	5 22	5 32	5 42	5 52	6 0	6 10	6 20	6 30	6 40	6 50	7 0	7 10	7 20
13	5 23	5 33	5 43	5 53	6 0	6 10	6 20	6 30	6 40	6 50	7 0	7 10	7 20	7 30
14	5 34	5 44	5 54	6 0	6 10	6 20	6 30	6 40	6 50	7 0	7 10	7 20	7 30	7 40
15	6 4	6 14	6 24	6 34	6 44	6 54	7 0	7 10	7 20	7 30	7 40	7 50	8 0	8 10
16	6 15	6 25	6 35	6 45	6 55	7 0	7 10	7 20	7 30	7 40	7 50	8 0	8 10	8 20
17	6 26	6 36	6 46	6 56	7 0	7 10	7 20	7 30	7 40	7 50	8 0	8 10	8 20	8 30
18	6 37	6 47	6 57	7 0	7 10	7 20	7 30	7 40	7 50	8 0	8 10	8 20	8 30	8 40
19	6 48	6 58	7 0	7 10	7 20	7 30	7 40	7 50	8 0	8 10	8 20	8 30	8 40	8 50
20	7 0	7 10	7 20	7 30	7 40	7 50	8 0	8 10	8 20	8 30	8 40	8 50	9 0	9 10
21	7 11	7 21	7 31	7 41	7 51	8 0	8 10	8 20	8 30	8 40	8 50	9 0	9 10	9 20
22	7 22	7 32	7 42	7 52	8 0	8 10	8 20	8 30	8 40	8 50	9 0	9 10	9 20	9 30
23	7 33	7 43	7 53	8 0	8 10	8 20	8 30	8 40	8 50	9 0	9 10	9 20	9 30	9 40
24	7 44	7 54	8 0	8 10	8 20	8 30	8 40	8 50	9 0	9 10	9 20	9 30	9 40	9 50
25	7 55	8 0	8 10	8 20	8 30	8 40	8 50	9 0	9 10	9 20	9 30	9 40	9 50	10 0
26	8 6	8 16	8 26	8 36	8 46	8 56	9 0	9 10	9 20	9 30	9 40	9 50	10 0	10 10
27	8 17	8 27	8 37	8 47	8 57	9 0	9 10	9 20	9 30	9 40	9 50	10 0	10 10	10 20
28	8 28	8 38	8 48	8 58	9 0	9 10	9 20	9 30	9 40	9 50	10 0	10 10	10 20	10 30
29	8 39	8 49	8 59	9 0	9 10	9 20	9 30	9 40	9 50	10 0	10 10	10 20	10 30	10 40
30	8 50	9 0	9 10	9 20	9 30	9 40	9 50	10 0	10 10	10 20	10 30	10 40	10 50	11 0
31	9 1	9 11	9 21	9 31	9 41	9 51	10 0	10 10	10 20	10 30	10 40	10 50	11 0	11 10
32	9 12	9 22	9 32	9 42	9 52	10 0	10 10	10 20	10 30	10 40	10 50	11 0	11 10	11 20
33	9 23	9 33	9 43	9 53	10 0	10 10	10 20	10 30	10 40	10 50	11 0	11 10	11 20	11 30
34	9 34	9 44	9 54	10 0	10 10	10 20	10 30	10 40	10 50	11 0	11 10	11 20	11 30	11 40
35	9 45	9 55	10 0	10 10	10 20	10 30	10 40	10 50	11 0	11 10	11 20	11 30	11 40	11 50
36	9 56	10 0	10 10	10 20	10 30	10 40	10 50	11 0	11 10	11 20	11 30	11 40	11 50	12 0
37	10 7	10 17	10 27	10 37	10 47	10 57	11 0	11 10	11 20	11 30	11 40	11 50	12 0	12 10
38	10 18	10 28	10 38	10 48	10 58	11 0	11 10	11 20	11 30	11 40	11 50	12 0	12 10	12 20
39	10 29	10 39	10 49	10 59	11 0	11 10	11 20	11 30	11 40	11 50	12 0	12 10	12 20	12 30
40	10 40	10 50	11 0	11 10	11 20	11 30	11 40	11 50	12 0	12 10	12 20	12 30	12 40	12 50
41	10 51	11 0	11 10	11 20	11 30	11 40	11 50	12 0	12 10	12 20	12 30	12 40	12 50	13 0
42	11 2	11 12	11 22	11 32	11 42	11 52	12 0	12 10	12 20	12 30	12 40	12 50	13 0	13 10
43	11 13	11 23	11 33	11 43	11 53	12 0	12 10	12 20	12 30	12 40	12 50	13 0	13 10	13 20
44	11 24	11 34	11 44	11 54	12 0	12 10	12 20	12 30	12 40	12 50	13 0	13 10	13 20	13 30
45	11 35	11 45	11 55	12 0	12 10	12 20	12 30	12 40	12 50	13 0	13 10	13 20	13 30	13 40
46	11 46	11 56	12 0	12 10	12 20	12 30	12 40	12 50	13 0	13 10	13 20	13 30	13 40	13 50
47	11 57	12 0	12 10	12 20	12 30	12 40	12 50	13 0	13 10	13 20	13 30	13 40	13 50	14 0
48	12 8	12 18	12 28	12 38	12 48	12 58	13 0	13 10	13 20	13 30	13 40	13 50	14 0	14 10
49	12 19	12 29	12 39	12 49	12 59	13 0	13 10	13 20	13 30	13 40	13 50	14 0	14 10	14 20
50	12 30	12 40	12 50	13 0	13 10	13 20	13 30	13 40	13 50	14 0	14 10	14 20	14 30	14 40
51	12 41	12 51	13 0	13 10	13 20	13 30	13 40	13 50	14 0	14 10	14 20	14 30	14 40	14 50
52	12 52	13 0	13 10	13 20	13 30	13 40	13 50	14 0	14 10	14 20	14 30	14 40	14 50	15 0
53	13 3	13 13	13 23	13 33	13 43	13 53	14 0	14 10	14 20	14 30	14 40	14 50	15 0	15 10
54	13 14	13 24	13 34	13 44	13 54	14 0	14 10	14 20	14 30	14 40	14 50	15 0	15 10	15 20
55	13 25	13 35	13 45	13 55	14 0	14 10	14 20	14 30	14 40	14 50	15 0	15 10	15 20	15 30
56	13 36	13 46	13 56	14 0	14 10	14 20	14 30	14 40	14 50	15 0	15 10	15 20	15 30	15 40
57	13 47	13 57	14 0	14 10	14 20	14 30	14 40	14 50	15 0	15 10	15 20	15 30	15 40	15 50
58	13 58	14 0	14 10	14 20	14 30	14 40	14 50	15 0	15 10	15 20	15 30	15 40	15 50	16 0
59	14 9	14 19	14 29	14 39	14 49	14 59	15 0	15 10	15 20	15 30	15 40	15 50	16 0	16 10
60	14 20	14 30	14 40	14 50	15 0	15 10	15 20	15 30	15 40	15 50	16 0	16 10	16 20	16 30
61	14 31	14 41	14 51	15 0	15 10	15 20	15 30	15 40	15 50	16 0	16 10	16 20	16 30	16 40
62	14 42	14 52	15 0	15 10	15 20	15 30	15 40	15 50	16 0	16 10	16 20	16 30	16 40	16 50
63	14 53	15 0	15 10	15 20	15 30	15 40	15 50	16 0	16 10	16 20	16 30	16 40	16 50	17 0
64	15 4	15 14	15 24	15 34	15 44	15 54	16 0	16 10	16 20	16 30	16 40	16 50	17 0	17 10
65	15 15	15 25	15 35	15 45	15 55	16 0	16 10	16 20	16 30	16 40	16 50	17 0	17 10	17 20
66	15 26	15 36	15 46	15 56	16 0	16 10	16 20	16 30	16 40	16 50	17 0	17 10	17 20	17 30
67	15 37	15 47	15 57	16 0	16 10	16 20	16 30	16 40	16 50	17 0	17 10	17 20	17 30	17 40
68	15 48	15 58	16 0	16 10	16 20	16 30	16 40	16 50	17 0	17 10	17 20	17 30	17 40	17 50
69	15 59	16 0	16 10	16 20	16 30	16 40	16 50	17 0	17 10	17 20	17 30	17 40	17 50	18 0
70	16 10	16 20	16 30	16 40	16 50	17 0	17 10	17 20	17 30	17 40	17 50	18 0	18 10	18 20
71	16 21	16 31	16 41	16 51	17 0	17 10	17 20	17 30	17 40	17 50	18 0	18 10	18 20	18 30
72	16 32	16 42	16 52	17 0	17 10	17 20	17 30	17 40	17 50	18 0	18 10	18 20	18 30	18 40
73	16 43	16 53	17 0	17 10	17 20	17 30	17 40	17 50	18 0	18 10	18 20	18 30	18 40	18 50
74	16 54	17 0	17 10	17 20	17 30	17 40	17 50	18 0	18 10	18 20	18 30	18 40	18 50	19 0
75	17 5	17 15	17 25	17 35	17 45	17 55	18 0	18 10	18 20	18 30	18 40	18 50	19 0	19 10
76	17 16	17 26	17 36	17 46	17 56	18 0	18 10	18 20	18 30	18 40	18 50	19 0	19 10	19 20
77	17 27	17 37	17 47	17 57	18 0	18 10	18 20	18 30	18 40	18 50	19 0	19 10	19 20	19 30
78	17 38	17 48	17 58	18 0	18 10	18 20	18 30	18 40	18 50	19 0	19 10	19 20	19 30	19 40
79	17 49	17 59	18 0	18 10	18 20	18 30	18 40	18 50	19 0	19 10	19 20	19 30	19 40	19 50
80	17 60	18 0	18 10	18 20	18 30	18 40	18 50	19 0	19 10	19 20	19 30	19 40	19 50	20 0
81	18 1	18 11	18 21	18 31	18 41	18 51	19 0	19 10	19 20	19 30	19 40	19 50	20 0	20 10
82	18 12	18 22	18 32	18 42	18 52	19 0	19 10	19 20	19 30	19 40	19 50	20 0	20 10	20 20
83	18 23	18 33	18 43	18 53	19 0	19 10	19 20	19 30	19 40	19 50	20 0	20 10	20 20	20 30
84	18 34	18 44	18 54	19 0	19 10	19 20	19 30	19 40	19 50	20 0	20 10	20 20	20 30	20 40
85	18 45	18 55	19 0	19 10	19 20	19 30	19							

24

	26	27	28	29	30	31	32	33	34	35	36	37	38	39	40	41	42	43	44	45	46	47	48	49	50
0	26	27	28	29	30	31	32	33	34	35	36	37	38	39	40	41	42	43	44	45	46	47	48	49	50
1	27	28	29	30	31	32	33	34	35	36	37	38	39	40	41	42	43	44	45	46	47	48	49	50	0
2	28	29	30	31	32	33	34	35	36	37	38	39	40	41	42	43	44	45	46	47	48	49	50	0	1
3	29	30	31	32	33	34	35	36	37	38	39	40	41	42	43	44	45	46	47	48	49	50	0	1	2
4	30	31	32	33	34	35	36	37	38	39	40	41	42	43	44	45	46	47	48	49	50	0	1	2	3
5	31	32	33	34	35	36	37	38	39	40	41	42	43	44	45	46	47	48	49	50	0	1	2	3	4
6	32	33	34	35	36	37	38	39	40	41	42	43	44	45	46	47	48	49	50	0	1	2	3	4	5
7	33	34	35	36	37	38	39	40	41	42	43	44	45	46	47	48	49	50	0	1	2	3	4	5	6
8	34	35	36	37	38	39	40	41	42	43	44	45	46	47	48	49	50	0	1	2	3	4	5	6	7
9	35	36	37	38	39	40	41	42	43	44	45	46	47	48	49	50	0	1	2	3	4	5	6	7	8
10	36	37	38	39	40	41	42	43	44	45	46	47	48	49	50	0	1	2	3	4	5	6	7	8	9
11	37	38	39	40	41	42	43	44	45	46	47	48	49	50	0	1	2	3	4	5	6	7	8	9	0
12	38	39	40	41	42	43	44	45	46	47	48	49	50	0	1	2	3	4	5	6	7	8	9	0	1
13	39	40	41	42	43	44	45	46	47	48	49	50	0	1	2	3	4	5	6	7	8	9	0	1	2
14	40	41	42	43	44	45	46	47	48	49	50	0	1	2	3	4	5	6	7	8	9	0	1	2	3
15	41	42	43	44	45	46	47	48	49	50	0	1	2	3	4	5	6	7	8	9	0	1	2	3	4
16	42	43	44	45	46	47	48	49	50	0	1	2	3	4	5	6	7	8	9	0	1	2	3	4	5
17	43	44	45	46	47	48	49	50	0	1	2	3	4	5	6	7	8	9	0	1	2	3	4	5	6
18	44	45	46	47	48	49	50	0	1	2	3	4	5	6	7	8	9	0	1	2	3	4	5	6	7
19	45	46	47	48	49	50	0	1	2	3	4	5	6	7	8	9	0	1	2	3	4	5	6	7	8
20	46	47	48	49	50	0	1	2	3	4	5	6	7	8	9	0	1	2	3	4	5	6	7	8	9
21	47	48	49	50	0	1	2	3	4	5	6	7	8	9	0	1	2	3	4	5	6	7	8	9	0
22	48	49	50	0	1	2	3	4	5	6	7	8	9	0	1	2	3	4	5	6	7	8	9	0	1
23	49	50	0	1	2	3	4	5	6	7	8	9	0	1	2	3	4	5	6	7	8	9	0	1	2
24	50	0	1	2	3	4	5	6	7	8	9	0	1	2	3	4	5	6	7	8	9	0	1	2	3
25	0	1	2	3	4	5	6	7	8	9	0	1	2	3	4	5	6	7	8	9	0	1	2	3	4
26	1	2	3	4	5	6	7	8	9	0	1	2	3	4	5	6	7	8	9	0	1	2	3	4	5
27	2	3	4	5	6	7	8	9	0	1	2	3	4	5	6	7	8	9	0	1	2	3	4	5	6
28	3	4	5	6	7	8	9	0	1	2	3	4	5	6	7	8	9	0	1	2	3	4	5	6	7
29	4	5	6	7	8	9	0	1	2	3	4	5	6	7	8	9	0	1	2	3	4	5	6	7	8
30	5	6	7	8	9	0	1	2	3	4	5	6	7	8	9	0	1	2	3	4	5	6	7	8	9
31	6	7	8	9	0	1	2	3	4	5	6	7	8	9	0	1	2	3	4	5	6	7	8	9	0
32	7	8	9	0	1	2	3	4	5	6	7	8	9	0	1	2	3	4	5	6	7	8	9	0	1
33	8	9	0	1	2	3	4	5	6	7	8	9	0	1	2	3	4	5	6	7	8	9	0	1	2
34	9	0	1	2	3	4	5	6	7	8	9	0	1	2	3	4	5	6	7	8	9	0	1	2	3
35	0	1	2	3	4	5	6	7	8	9	0	1	2	3	4	5	6	7	8	9	0	1	2	3	4
36	1	2	3	4	5	6	7	8	9	0	1	2	3	4	5	6	7	8	9	0	1	2	3	4	5
37	2	3	4	5	6	7	8	9	0	1	2	3	4	5	6	7	8	9	0	1	2	3	4	5	6
38	3	4	5	6	7	8	9	0	1	2	3	4	5	6	7	8	9	0	1	2	3	4	5	6	7
39	4	5	6	7	8	9	0	1	2	3	4	5	6	7	8	9	0	1	2	3	4	5	6	7	8
40	5	6	7	8	9	0	1	2	3	4	5	6	7	8	9	0	1	2	3	4	5	6	7	8	9
41	6	7	8	9	0	1	2	3	4	5	6	7	8	9	0	1	2	3	4	5	6	7	8	9	0
42	7	8	9	0	1	2	3	4	5	6	7	8	9	0	1	2	3	4	5	6	7	8	9	0	1
43	8	9	0	1	2	3	4	5	6	7	8	9	0	1	2	3	4	5	6	7	8	9	0	1	2
44	9	0	1	2	3	4	5	6	7	8	9	0	1	2	3	4	5	6	7	8	9	0	1	2	3
45	0	1	2	3	4	5	6	7	8	9	0	1	2	3	4	5	6	7	8	9	0	1	2	3	4
46	1	2	3	4	5	6	7	8	9	0	1	2	3	4	5	6	7	8	9	0	1	2	3	4	5
47	2	3	4	5	6	7	8	9	0	1	2	3	4	5	6	7	8	9	0	1	2	3	4	5	6
48	3	4	5	6	7	8	9	0	1	2	3	4	5	6	7	8	9	0	1	2	3	4	5	6	7
49	4	5	6	7	8	9	0	1	2	3	4	5	6	7	8	9	0	1	2	3	4	5	6	7	8
50	5	6	7	8	9	0	1	2	3	4	5	6	7	8	9	0	1	2	3	4	5	6	7	8	9

0 24  
1 302  
2 143  
3 0 2  
4 244  
5 306  
6 144  
7 0 8  
8 249  
9 300  
10 144  
11 0 12  
12 243  
13 3012  
14 144  
15 0 16  
16 244  
17 3018  
18 144  
19 0 20  
20 244  
21 30  
22 144  
23 0 24  
24 244  
25 30  
26 144  
27 0 28  
28 244  
29 30  
30 144  
31 0 32  
32 244  
33 30  
34 144  
35 0 36  
36 244  
37 30  
38 144  
39 0 40  
40 244  
41 30  
42 144  
43 0 44  
44 244  
45 30  
46 144  
47 0 48  
48 244  
49 30  
50 144  
0 24  
1 302  
2 143  
3 0 2  
4 244  
5 306  
6 144  
7 0 8  
8 249  
9 300  
10 144  
11 0 12  
12 243  
13 3012  
14 144  
15 0 16  
16 244  
17 3018  
18 144  
19 0 20  
20 244  
21 30  
22 144  
23 0 24  
24 244  
25 30  
26 144  
27 0 28  
28 244  
29 30  
30 144  
31 0 32  
32 244  
33 30  
34 144  
35 0 36  
36 244  
37 30  
38 144  
39 0 40  
40 244  
41 30  
42 144  
43 0 44  
44 244  
45 30  
46 144  
47 0 48  
48 244  
49 30  
50 144  
0 24  
1 302  
2 143  
3 0 2  
4 244  
5 306  
6 144  
7 0 8  
8 249  
9 300  
10 144  
11 0 12  
12 243  
13 3012  
14 144  
15 0 16  
16 244  
17 3018  
18 144  
19 0 20  
20 244  
21 30  
22 144  
23 0 24  
24 244  
25 30  
26 144  
27 0 28  
28 244  
29 30  
30 144  
31 0 32  
32 244  
33 30  
34 144  
35 0 36  
36 244  
37 30  
38 144  
39 0 40  
40 244  
41 30  
42 144  
43 0 44  
44 244  
45 30  
46 144  
47 0 48  
48 244  
49 30  
50 144

**Argumenti Solis**

	0	2	4	6	8	10	12	14	16	18	20	22	24	26	28	30
5	5	5	5	5	5	5	5	5	5	5	5	5	5	5	5	5
1	1	1	1	1	1	1	1	1	1	1	1	1	1	1	1	1
2	2	2	2	2	2	2	2	2	2	2	2	2	2	2	2	2
3	3	3	3	3	3	3	3	3	3	3	3	3	3	3	3	3
4	4	4	4	4	4	4	4	4	4	4	4	4	4	4	4	4
5	5	5	5	5	5	5	5	5	5	5	5	5	5	5	5	5
6	6	6	6	6	6	6	6	6	6	6	6	6	6	6	6	6
7	7	7	7	7	7	7	7	7	7	7	7	7	7	7	7	7
8	8	8	8	8	8	8	8	8	8	8	8	8	8	8	8	8
9	9	9	9	9	9	9	9	9	9	9	9	9	9	9	9	9
10	10	10	10	10	10	10	10	10	10	10	10	10	10	10	10	10
11	11	11	11	11	11	11	11	11	11	11	11	11	11	11	11	11
12	12	12	12	12	12	12	12	12	12	12	12	12	12	12	12	12
13	13	13	13	13	13	13	13	13	13	13	13	13	13	13	13	13
14	14	14	14	14	14	14	14	14	14	14	14	14	14	14	14	14
15	15	15	15	15	15	15	15	15	15	15	15	15	15	15	15	15
16	16	16	16	16	16	16	16	16	16	16	16	16	16	16	16	16
17	17	17	17	17	17	17	17	17	17	17	17	17	17	17	17	17
18	18	18	18	18	18	18	18	18	18	18	18	18	18	18	18	18
19	19	19	19	19	19	19	19	19	19	19	19	19	19	19	19	19
20	20	20	20	20	20	20	20	20	20	20	20	20	20	20	20	20
21	21	21	21	21	21	21	21	21	21	21	21	21	21	21	21	21
22	22	22	22	22	22	22	22	22	22	22	22	22	22	22	22	22
23	23	23	23	23	23	23	23	23	23	23	23	23	23	23	23	23
24	24	24	24	24	24	24	24	24	24	24	24	24	24	24	24	24
25	25	25	25	25	25	25	25	25	25	25	25	25	25	25	25	25
26	26	26	26	26	26	26	26	26	26	26	26	26	26	26	26	26
27	27	27	27	27	27	27	27	27	27	27	27	27	27	27	27	27
28	28	28	28	28	28	28	28	28	28	28	28	28	28	28	28	28
29	29	29	29	29	29	29	29	29	29	29	29	29	29	29	29	29
30	30	30	30	30	30	30	30	30	30	30	30	30	30	30	30	30

Argumentum Rame

Argumentum Lune

**Argumenti Solis**

.ii.

§

# Argumenti Solis

	0	2	4	6	8	10	12	14	16	18	20	22	24	26	28	30	
h <sup>h</sup>	h <sup>h</sup>	h <sup>h</sup>	h <sup>h</sup>	h <sup>h</sup>	h <sup>h</sup>	h <sup>h</sup>	h <sup>h</sup>	h <sup>h</sup>	h <sup>h</sup>	h <sup>h</sup>	h <sup>h</sup>	h <sup>h</sup>	h <sup>h</sup>	h <sup>h</sup>	h <sup>h</sup>	h <sup>h</sup>	h <sup>h</sup>
$\frac{h}{h}$	$\frac{h}{h}$	$\frac{h}{h}$	$\frac{h}{h}$	$\frac{h}{h}$	$\frac{h}{h}$	$\frac{h}{h}$	$\frac{h}{h}$	$\frac{h}{h}$	$\frac{h}{h}$	$\frac{h}{h}$	$\frac{h}{h}$	$\frac{h}{h}$	$\frac{h}{h}$	$\frac{h}{h}$	$\frac{h}{h}$	$\frac{h}{h}$	$\frac{h}{h}$
1	14	1	0	641	6	22	6	33	6	12	6	4	9	4	4	4	4
1	16	1	1	648	6	29	6	20	6	31	6	12	6	3	4	4	4
1	17	1	1	654	6	36	6	27	6	28	6	19	6	10	6	1	4
1	18	1	2	661	6	44	6	24	6	34	6	26	6	11	6	8	4
1	19	1	2	668	6	52	6	22	6	41	6	33	6	12	6	16	4
1	20	1	3	675	6	61	6	20	6	48	6	40	6	13	6	20	4
1	21	1	3	682	6	70	6	19	6	55	6	47	6	14	6	24	4
1	22	1	4	689	6	80	6	18	6	62	6	54	6	15	6	28	4
1	23	1	4	696	6	90	6	17	6	69	6	61	6	16	6	32	4
1	24	1	5	703	6	100	6	16	6	76	6	68	6	17	6	36	4
1	25	1	5	710	6	110	6	15	6	83	6	75	6	18	6	40	4
1	26	1	6	717	6	120	6	14	6	90	6	82	6	19	6	44	4
1	27	1	6	724	6	130	6	13	6	97	6	89	6	20	6	48	4
1	28	1	7	731	6	140	6	12	6	104	6	96	6	21	6	52	4
1	29	1	7	738	6	150	6	11	6	111	6	103	6	22	6	56	4
1	30	1	8	745	6	160	6	10	6	118	6	110	6	23	6	60	4
2	0	2	3	752	6	170	6	9	6	125	6	117	6	24	6	64	4
2	1	3	4	759	6	180	6	8	6	132	6	124	6	25	6	68	4
2	2	4	5	766	6	190	6	7	6	139	6	131	6	26	6	72	4
2	3	5	6	773	6	200	6	6	6	146	6	138	6	27	6	76	4
2	4	6	7	780	6	210	6	5	6	153	6	145	6	28	6	80	4
2	5	7	8	787	6	220	6	4	6	160	6	152	6	29	6	84	4
2	6	8	9	794	6	230	6	3	6	167	6	161	6	30	6	88	4
2	7	9	10	801	6	240	6	2	6	174	6	170	6	31	6	92	4
2	8	10	11	808	6	250	6	1	6	181	6	179	6	32	6	96	4
2	9	11	12	815	6	260	6	0	6	188	6	188	6	33	6	100	4
2	10	12	13	822	6	270	6	0	6	195	6	197	6	34	6	104	4
2	11	13	14	829	6	280	6	0	6	202	6	206	6	35	6	108	4
2	12	14	15	836	6	290	6	0	6	209	6	215	6	36	6	112	4
2	13	15	16	843	6	300	6	0	6	216	6	224	6	37	6	116	4
2	14	16	17	850	6	310	6	0	6	223	6	233	6	38	6	120	4
2	15	17	18	857	6	320	6	0	6	230	6	242	6	39	6	124	4
2	16	18	19	864	6	330	6	0	6	237	6	251	6	40	6	128	4
2	17	19	20	871	6	340	6	0	6	244	6	260	6	41	6	132	4
2	18	20	21	878	6	350	6	0	6	251	6	269	6	42	6	136	4
2	19	21	22	885	6	360	6	0	6	258	6	278	6	43	6	140	4
2	20	22	23	892	6	370	6	0	6	265	6	287	6	44	6	144	4
2	21	23	24	899	6	380	6	0	6	272	6	296	6	45	6	148	4
2	22	24	25	906	6	390	6	0	6	279	6	305	6	46	6	152	4
2	23	25	26	913	6	400	6	0	6	286	6	314	6	47	6	156	4
2	24	26	27	920	6	410	6	0	6	293	6	323	6	48	6	160	4
2	25	27	28	927	6	420	6	0	6	300	6	332	6	49	6	164	4
2	26	28	29	934	6	430	6	0	6	307	6	341	6	50	6	168	4
2	27	29	30	941	6	440	6	0	6	314	6	350	6	51	6	172	4
2	28	30	31	948	6	450	6	0	6	321	6	359	6	52	6	176	4
2	29	31	32	955	6	460	6	0	6	328	6	368	6	53	6	180	4
2	30	32	33	962	6	470	6	0	6	335	6	377	6	54	6	184	4
3	0	33	34	969	6	480	6	0	6	342	6	386	6	55	6	188	4

Argumentum hunc

Argumentum hunc

h <sup>h</sup>	h <sup>h</sup>	h <sup>h</sup>	h <sup>h</sup>	h <sup>h</sup>	h <sup>h</sup>	h <sup>h</sup>	h <sup>h</sup>	h <sup>h</sup>	h <sup>h</sup>	h <sup>h</sup>	h <sup>h</sup>	h <sup>h</sup>	h <sup>h</sup>	h <sup>h</sup>	h <sup>h</sup>	h <sup>h</sup>	h <sup>h</sup>
30	28	26	24	22	20	18	16	14	12	10	8	6	4	2	0		

# Argumenti Solis

5  
Argumenti Solis

	0	1	2	3	4	5	6	7	8	9	10	11	12	13	14	15	16	17	18	19	20	21	22	23	24	25	26	27	28	29	30					
30	9 20	9 32	9 23	9 14	9 6	8 48	8 40	8 31	8 23	8 14	8 6	8 0	7 51	7 43	7 34	7 26	7 17	7 9	7 1	7 0	6 51	6 43	6 34	6 26	6 17	6 9	6 1	6 0	5 51	5 43	5 34	5 26	5 17	5 9	5 1	5 0
31	9 20	9 32	9 23	9 14	9 6	8 48	8 40	8 31	8 23	8 14	8 6	8 0	7 51	7 43	7 34	7 26	7 17	7 9	7 1	7 0	6 51	6 43	6 34	6 26	6 17	6 9	6 1	6 0	5 51	5 43	5 34	5 26	5 17	5 9	5 1	5 0
32	9 29	9 31	9 22	9 13	9 5	8 47	8 39	8 30	8 22	8 13	8 5	7 59	7 50	7 42	7 33	7 25	7 16	7 8	7 0	6 59	6 50	6 42	6 33	6 25	6 16	6 8	6 0	5 59	5 50	5 42	5 33	5 25	5 16	5 8	5 0	5 59
33	9 39	9 30	9 21	9 12	9 4	8 46	8 38	8 29	8 21	8 12	8 4	7 58	7 49	7 41	7 32	7 24	7 15	7 7	6 59	6 58	6 49	6 41	6 32	6 24	6 15	6 7	6 0	5 58	5 49	5 41	5 32	5 24	5 15	5 7	5 0	5 58
34	9 48	9 29	9 20	9 11	9 3	8 45	8 37	8 28	8 20	8 11	8 3	7 56	7 47	7 39	7 30	7 22	7 13	7 5	6 57	6 56	6 47	6 39	6 30	6 22	6 13	6 5	6 0	5 56	5 47	5 39	5 30	5 22	5 13	5 5	5 0	5 56
35	9 57	9 28	9 19	9 10	9 2	8 44	8 36	8 27	8 19	8 10	8 2	7 54	7 45	7 37	7 28	7 20	7 11	7 3	6 55	6 54	6 45	6 37	6 28	6 20	6 11	6 3	6 0	5 54	5 45	5 37	5 28	5 20	5 11	5 3	5 0	5 54
36	10 6	9 27	9 18	9 9	9 1	8 43	8 35	8 26	8 18	8 9	8 1	7 51	7 42	7 34	7 25	7 17	7 8	7 0	6 51	6 50	6 41	6 33	6 24	6 16	6 7	6 0	5 51	5 42	5 34	5 25	5 17	5 8	5 0	5 51	5 42	
37	10 15	9 26	9 17	9 8	9 0	8 42	8 34	8 25	8 17	8 8	8 0	7 49	7 40	7 32	7 23	7 15	7 6	6 58	6 49	6 41	6 32	6 24	6 15	6 7	6 0	5 49	5 40	5 32	5 23	5 15	5 6	5 0	5 49	5 40		
38	10 24	9 25	9 16	9 7	8 59	8 31	8 22	8 14	8 5	7 59	7 50	7 41	7 33	7 24	7 16	7 7	6 59	6 50	6 41	6 33	6 24	6 16	6 7	6 0	5 59	5 50	5 41	5 33	5 24	5 16	5 7	5 0	5 59	5 50		
39	10 33	9 24	9 15	9 6	8 58	8 30	8 21	8 13	8 4	7 58	7 49	7 40	7 32	7 23	7 15	7 6	6 58	6 49	6 40	6 32	6 23	6 15	6 6	6 0	5 58	5 49	5 40	5 32	5 23	5 15	5 6	5 0	5 58	5 49		
40	10 42	9 23	9 14	9 5	8 57	8 29	8 20	8 12	8 3	7 57	7 48	7 39	7 31	7 22	7 14	7 5	6 57	6 48	6 39	6 31	6 22	6 14	6 5	6 0	5 57	5 48	5 39	5 31	5 22	5 14	5 5	5 0	5 57	5 48		
41	10 51	9 22	9 13	9 4	8 56	8 28	8 19	8 11	8 2	7 56	7 47	7 38	7 30	7 21	7 13	7 4	6 56	6 47	6 38	6 30	6 21	6 13	6 4	6 0	5 56	5 47	5 38	5 30	5 21	5 13	5 4	5 0	5 56	5 47		
42	11 0	9 21	9 12	9 3	8 55	8 27	8 18	8 10	8 1	7 55	7 46	7 37	7 29	7 20	7 12	7 3	6 55	6 46	6 37	6 29	6 20	6 12	6 3	6 0	5 55	5 46	5 37	5 29	5 20	5 12	5 3	5 0	5 55	5 46		
43	11 9	9 20	9 11	9 2	8 54	8 26	8 17	8 9	8 0	7 54	7 45	7 36	7 28	7 19	7 11	7 2	6 54	6 45	6 36	6 28	6 19	6 11	6 2	6 0	5 54	5 45	5 36	5 28	5 19	5 11	5 2	5 0	5 54	5 45		
44	11 18	9 19	9 10	9 1	8 53	8 25	8 16	8 8	7 59	7 50	7 41	7 33	7 24	7 16	7 7	6 59	6 50	6 41	6 33	6 24	6 16	6 7	6 0	5 59	5 50	5 41	5 33	5 24	5 16	5 7	5 0	5 59	5 50			
45	11 27	9 18	9 9	9 0	8 52	8 24	8 15	8 7	7 58	7 49	7 40	7 32	7 23	7 15	7 6	6 58	6 49	6 40	6 32	6 23	6 15	6 6	6 0	5 58	5 49	5 40	5 32	5 23	5 15	5 6	5 0	5 58	5 49			
46	11 36	9 17	9 8	8 59	8 51	8 23	8 14	8 6	7 57	7 48	7 39	7 31	7 22	7 14	7 5	6 57	6 48	6 39	6 31	6 22	6 14	6 5	6 0	5 57	5 48	5 39	5 31	5 22	5 14	5 5	5 0	5 57	5 48			
47	11 45	9 16	9 7	8 58	8 50	8 22	8 13	8 5	7 56	7 47	7 38	7 30	7 21	7 13	7 4	6 56	6 47	6 38	6 30	6 21	6 13	6 4	6 0	5 56	5 47	5 38	5 30	5 21	5 13	5 4	5 0	5 56	5 47			
48	11 54	9 15	9 6	8 57	8 49	8 21	8 12	8 4	7 55	7 46	7 37	7 29	7 20	7 12	7 3	6 55	6 46	6 37	6 29	6 20	6 12	6 3	6 0	5 55	5 46	5 37	5 29	5 20	5 12	5 3	5 0	5 55	5 46			
49	12 0	9 14	9 5	8 56	8 48	8 20	8 11	8 3	7 54	7 45	7 36	7 28	7 19	7 11	7 2	6 54	6 45	6 36	6 28	6 19	6 11	6 2	6 0	5 54	5 45	5 36	5 28	5 19	5 11	5 2	5 0	5 54	5 45			
50	12 9	9 13	9 4	8 55	8 47	8 19	8 10	8 2	7 53	7 44	7 35	7 27	7 18	7 10	7 1	6 53	6 44	6 35	6 27	6 18	6 10	6 1	6 0	5 53	5 44	5 35	5 27	5 18	5 10	5 1	5 0	5 53	5 44			

Argumentum lune

Argumentum lune

30	28	26	24	22	20	18	16	14	12	10	8	6	4	2	0
----	----	----	----	----	----	----	----	----	----	----	---	---	---	---	---

Argumenti Solis

11

5

§  
0

# Argumentum Solis

	0	2	4	6	8	10	12	14	16	18	20	22	24	26	28	30
§	h	h	h	h	h	h	h	h	h	h	h	h	h	h	h	h
§	h	h	h	h	h	h	h	h	h	h	h	h	h	h	h	h
2	14	6	22	6	34	6	21	6	19	6	11	6	3	4	4	4
2	16	6	34	6	21	6	12	6	2	4	7	6	4	20	4	20
2	18	6	20	6	12	6	4	4	4	4	4	29	4	21	4	33
2	19	6	13	6	4	4	4	4	4	4	4	4	4	4	4	4
2	20	6	4	4	4	4	4	4	4	4	4	4	4	4	4	4
2	21	4	4	4	4	4	4	4	4	4	4	4	4	4	4	4
2	22	4	4	4	4	4	4	4	4	4	4	4	4	4	4	4
2	23	4	4	4	4	4	4	4	4	4	4	4	4	4	4	4
2	24	4	4	4	4	4	4	4	4	4	4	4	4	4	4	4
2	25	4	4	4	4	4	4	4	4	4	4	4	4	4	4	4
2	26	4	4	4	4	4	4	4	4	4	4	4	4	4	4	4
2	27	4	4	4	4	4	4	4	4	4	4	4	4	4	4	4
2	28	4	4	4	4	4	4	4	4	4	4	4	4	4	4	4
2	29	4	4	4	4	4	4	4	4	4	4	4	4	4	4	4
2	30	4	4	4	4	4	4	4	4	4	4	4	4	4	4	4
2	31	4	4	4	4	4	4	4	4	4	4	4	4	4	4	4
2	32	4	4	4	4	4	4	4	4	4	4	4	4	4	4	4
2	33	4	4	4	4	4	4	4	4	4	4	4	4	4	4	4
2	34	4	4	4	4	4	4	4	4	4	4	4	4	4	4	4
2	35	4	4	4	4	4	4	4	4	4	4	4	4	4	4	4
2	36	4	4	4	4	4	4	4	4	4	4	4	4	4	4	4
2	37	4	4	4	4	4	4	4	4	4	4	4	4	4	4	4
2	38	4	4	4	4	4	4	4	4	4	4	4	4	4	4	4
2	39	4	4	4	4	4	4	4	4	4	4	4	4	4	4	4
2	40	4	4	4	4	4	4	4	4	4	4	4	4	4	4	4
2	41	4	4	4	4	4	4	4	4	4	4	4	4	4	4	4
2	42	4	4	4	4	4	4	4	4	4	4	4	4	4	4	4
2	43	4	4	4	4	4	4	4	4	4	4	4	4	4	4	4
2	44	4	4	4	4	4	4	4	4	4	4	4	4	4	4	4
2	45	4	4	4	4	4	4	4	4	4	4	4	4	4	4	4
2	46	4	4	4	4	4	4	4	4	4	4	4	4	4	4	4
2	47	4	4	4	4	4	4	4	4	4	4	4	4	4	4	4
2	48	4	4	4	4	4	4	4	4	4	4	4	4	4	4	4
2	49	4	4	4	4	4	4	4	4	4	4	4	4	4	4	4
2	50	4	4	4	4	4	4	4	4	4	4	4	4	4	4	4
2	51	4	4	4	4	4	4	4	4	4	4	4	4	4	4	4
2	52	4	4	4	4	4	4	4	4	4	4	4	4	4	4	4
2	53	4	4	4	4	4	4	4	4	4	4	4	4	4	4	4
2	54	4	4	4	4	4	4	4	4	4	4	4	4	4	4	4
2	55	4	4	4	4	4	4	4	4	4	4	4	4	4	4	4
2	56	4	4	4	4	4	4	4	4	4	4	4	4	4	4	4
2	57	4	4	4	4	4	4	4	4	4	4	4	4	4	4	4
2	58	4	4	4	4	4	4	4	4	4	4	4	4	4	4	4
2	59	4	4	4	4	4	4	4	4	4	4	4	4	4	4	4
2	60	4	4	4	4	4	4	4	4	4	4	4	4	4	4	4

Argumentum lune

Argumentum lune

30 28 26 24 22 20 18 16 14 12 10 8 6 4 2 0

# Argumenti Solis

11.  
§

# § Argumentum Solis

	0	2	4	6	8	10	12	14	16	18	20	22	24	26	28	30
h	k	a	s	h	a	s	h	a	s	h	a	s	h	a	s	h
m	a	y	a	y	a	y	a	y	a	y	a	y	a	y	a	y
0	0	2	19	2	21	2	34	2	41	2	49	3	5	13	20	2
0	1	2	8	2	16	2	24	2	32	2	40	3	9	16	23	3
0	2	1	18	2	26	2	34	2	42	3	50	4	13	20	28	3
0	3	1	28	2	36	2	44	2	52	3	60	4	23	30	38	4
0	4	1	38	2	46	2	54	2	62	3	70	4	33	42	50	5
0	5	1	48	2	56	2	64	2	72	3	80	4	43	52	60	6
0	6	1	58	2	66	2	74	2	82	3	90	4	53	62	70	7
0	7	1	68	2	76	2	84	2	92	3	100	4	63	72	80	8
0	8	1	78	2	86	2	94	2	102	3	110	4	73	82	90	9
0	9	1	88	2	96	2	104	2	112	3	120	4	83	92	100	10
0	10	1	98	2	106	2	114	2	122	3	130	4	93	102	110	11
0	11	1	108	2	116	2	124	2	132	3	140	4	103	112	120	12
0	12	1	118	2	126	2	134	2	142	3	150	4	113	122	130	13
0	13	1	128	2	136	2	144	2	152	3	160	4	123	132	140	14
0	14	1	138	2	146	2	154	2	162	3	170	4	133	142	150	15
0	15	1	148	2	156	2	164	2	172	3	180	4	143	152	160	16
0	16	1	158	2	166	2	174	2	182	3	190	4	153	162	170	17
0	17	1	168	2	176	2	184	2	192	3	200	4	163	172	180	18
0	18	1	178	2	186	2	194	2	202	3	210	4	173	182	190	19
0	19	1	188	2	196	2	204	2	212	3	220	4	183	192	200	20
0	20	1	198	2	206	2	214	2	222	3	230	4	193	202	210	21
0	21	1	208	2	216	2	224	2	232	3	240	4	203	212	220	22
0	22	1	218	2	226	2	234	2	242	3	250	4	213	222	230	23
0	23	1	228	2	236	2	244	2	252	3	260	4	223	232	240	24
0	24	1	238	2	246	2	254	2	262	3	270	4	233	242	250	25
0	25	1	248	2	256	2	264	2	272	3	280	4	243	252	260	26
0	26	1	258	2	266	2	274	2	282	3	290	4	253	262	270	27
0	27	1	268	2	276	2	284	2	292	3	300	4	263	272	280	28
0	28	1	278	2	286	2	294	2	302	3	310	4	273	282	290	29
0	29	1	288	2	296	2	304	2	312	3	320	4	283	292	300	30
0	30	1	298	2	306	2	314	2	322	3	330	4	293	302	310	31
0	31	1	308	2	316	2	324	2	332	3	340	4	303	312	320	32
0	32	1	318	2	326	2	334	2	342	3	350	4	313	322	330	33
0	33	1	328	2	336	2	344	2	352	3	360	4	323	332	340	34
0	34	1	338	2	346	2	354	2	362	3	370	4	333	342	350	35
0	35	1	348	2	356	2	364	2	372	3	380	4	343	352	360	36
0	36	1	358	2	366	2	374	2	382	3	390	4	353	362	370	37
0	37	1	368	2	376	2	384	2	392	3	400	4	363	372	380	38
0	38	1	378	2	386	2	394	2	402	3	410	4	373	382	390	39
0	39	1	388	2	396	2	404	2	412	3	420	4	383	392	400	40
0	40	1	398	2	406	2	414	2	422	3	430	4	393	402	410	41
0	41	1	408	2	416	2	424	2	432	3	440	4	403	412	420	42
0	42	1	418	2	426	2	434	2	442	3	450	4	413	422	430	43
0	43	1	428	2	436	2	444	2	452	3	460	4	423	432	440	44
0	44	1	438	2	446	2	454	2	462	3	470	4	433	442	450	45
0	45	1	448	2	456	2	464	2	472	3	480	4	443	452	460	46
0	46	1	458	2	466	2	474	2	482	3	490	4	453	462	470	47
0	47	1	468	2	476	2	484	2	492	3	500	4	463	472	480	48
0	48	1	478	2	486	2	494	2	502	3	510	4	473	482	490	49
0	49	1	488	2	496	2	504	2	512	3	520	4	483	492	500	50
0	50	1	498	2	506	2	514	2	522	3	530	4	493	502	510	51

Argumentum lune

Argumentum lune

# Argumentum Solis

m	a	y	a	y	a	y	a	y	a	y	a	y	a	y	a
30	28	26	24	22	20	18	16	14	12	10	8	6	4	2	0

10  
§  
2

§  
1  
**Argumentu Solis**

	0	2	4	6	8	10	12	14	16	18	20	22	24	26	28	30
1	14	26	38	50	62	74	86	98	110	122	134	146	158	170	182	194
2	16	28	40	52	64	76	88	100	112	124	136	148	160	172	184	196
3	18	30	42	54	66	78	90	102	114	126	138	150	162	174	186	198
4	20	32	44	56	68	80	92	104	116	128	140	152	164	176	188	200
5	22	34	46	58	70	82	94	106	118	130	142	154	166	178	190	202
6	24	36	48	60	72	84	96	108	120	132	144	156	168	180	192	204
7	26	38	50	62	74	86	98	110	122	134	146	158	170	182	194	206
8	28	40	52	64	76	88	100	112	124	136	148	160	172	184	196	208
9	30	42	54	66	78	90	102	114	126	138	150	162	174	186	198	210
10	32	44	56	68	80	92	104	116	128	140	152	164	176	188	200	212
11	34	46	58	70	82	94	106	118	130	142	154	166	178	190	202	214
12	36	48	60	72	84	96	108	120	132	144	156	168	180	192	204	216
13	38	50	62	74	86	98	110	122	134	146	158	170	182	194	206	218
14	40	52	64	76	88	100	112	124	136	148	160	172	184	196	208	220
15	42	54	66	78	90	102	114	126	138	150	162	174	186	198	210	222
16	44	56	68	80	92	104	116	128	140	152	164	176	188	200	212	224
17	46	58	70	82	94	106	118	130	142	154	166	178	190	202	214	226
18	48	60	72	84	96	108	120	132	144	156	168	180	192	204	216	228
19	50	62	74	86	98	110	122	134	146	158	170	182	194	206	218	230
20	52	64	76	88	100	112	124	136	148	160	172	184	196	208	220	232
21	54	66	78	90	102	114	126	138	150	162	174	186	198	210	222	234
22	56	68	80	92	104	116	128	140	152	164	176	188	200	212	224	236
23	58	70	82	94	106	118	130	142	154	166	178	190	202	214	226	238
24	60	72	84	96	108	120	132	144	156	168	180	192	204	216	228	240
25	62	74	86	98	110	122	134	146	158	170	182	194	206	218	230	242
26	64	76	88	100	112	124	136	148	160	172	184	196	208	220	232	244
27	66	78	90	102	114	126	138	150	162	174	186	198	210	222	234	246
28	68	80	92	104	116	128	140	152	164	176	188	200	212	224	236	248
29	70	82	94	106	118	130	142	154	166	178	190	202	214	226	238	250
30	72	84	96	108	120	132	144	156	168	180	192	204	216	228	240	252

ch as as as as as as as as as as as as as as as  
30 28 26 24 22 20 18 16 14 12 10 8 6 4 2 0

**Argumenti Solis**  
10  
§  
8

Argumentum lune

Argumentum lune

Argumentum lune

# Argumentum Solis

	0	2	4	6	8	10	12	14	16	18	20	22	24	26	28	30
S	B	A	B	A	B	A	B	A	B	A	B	A	B	A	B	A
	A	A	A	A	A	A	A	A	A	A	A	A	A	A	A	A
3	0	1	3	5	7	9	11	13	15	17	19	21	23	25	27	29
3	1	1	3	5	7	9	11	13	15	17	19	21	23	25	27	29
3	2	1	3	5	7	9	11	13	15	17	19	21	23	25	27	29
3	3	1	3	5	7	9	11	13	15	17	19	21	23	25	27	29
3	4	1	3	5	7	9	11	13	15	17	19	21	23	25	27	29
3	5	1	3	5	7	9	11	13	15	17	19	21	23	25	27	29
3	6	1	3	5	7	9	11	13	15	17	19	21	23	25	27	29
3	7	1	3	5	7	9	11	13	15	17	19	21	23	25	27	29
3	8	1	3	5	7	9	11	13	15	17	19	21	23	25	27	29
3	9	1	3	5	7	9	11	13	15	17	19	21	23	25	27	29
3	10	1	3	5	7	9	11	13	15	17	19	21	23	25	27	29
3	11	1	3	5	7	9	11	13	15	17	19	21	23	25	27	29
3	12	1	3	5	7	9	11	13	15	17	19	21	23	25	27	29
3	13	1	3	5	7	9	11	13	15	17	19	21	23	25	27	29
3	14	1	3	5	7	9	11	13	15	17	19	21	23	25	27	29
3	15	1	3	5	7	9	11	13	15	17	19	21	23	25	27	29
3	16	1	3	5	7	9	11	13	15	17	19	21	23	25	27	29
3	17	1	3	5	7	9	11	13	15	17	19	21	23	25	27	29
3	18	1	3	5	7	9	11	13	15	17	19	21	23	25	27	29
3	19	1	3	5	7	9	11	13	15	17	19	21	23	25	27	29
3	20	1	3	5	7	9	11	13	15	17	19	21	23	25	27	29
3	21	1	3	5	7	9	11	13	15	17	19	21	23	25	27	29
3	22	1	3	5	7	9	11	13	15	17	19	21	23	25	27	29
3	23	1	3	5	7	9	11	13	15	17	19	21	23	25	27	29
3	24	1	3	5	7	9	11	13	15	17	19	21	23	25	27	29
3	25	1	3	5	7	9	11	13	15	17	19	21	23	25	27	29
3	26	1	3	5	7	9	11	13	15	17	19	21	23	25	27	29
3	27	1	3	5	7	9	11	13	15	17	19	21	23	25	27	29
3	28	1	3	5	7	9	11	13	15	17	19	21	23	25	27	29
3	29	1	3	5	7	9	11	13	15	17	19	21	23	25	27	29
3	30	1	3	5	7	9	11	13	15	17	19	21	23	25	27	29

Argumentum lune

Argumentum lune

Argumentum lune

M M M M M M M M M M M M M M M M M M

30 28 26 24 22 20 18 16 14 12 10 8 6 4 2 0

## Argumentum Solis

10

# Argumentis Solis

0	2	4	6	8	10	12	14	16	18	20	22	24	26	28	30
S	S	S	S	S	S	S	S	S	S	S	S	S	S	S	S
A	A	A	A	A	A	A	A	A	A	A	A	A	A	A	A
17	18	19	20	21	22	23	24	25	26	27	28	29	30	31	32
18	19	20	21	22	23	24	25	26	27	28	29	30	31	32	33
19	20	21	22	23	24	25	26	27	28	29	30	31	32	33	34
20	21	22	23	24	25	26	27	28	29	30	31	32	33	34	35
21	22	23	24	25	26	27	28	29	30	31	32	33	34	35	36
22	23	24	25	26	27	28	29	30	31	32	33	34	35	36	37
23	24	25	26	27	28	29	30	31	32	33	34	35	36	37	38
24	25	26	27	28	29	30	31	32	33	34	35	36	37	38	39
25	26	27	28	29	30	31	32	33	34	35	36	37	38	39	40
26	27	28	29	30	31	32	33	34	35	36	37	38	39	40	41
27	28	29	30	31	32	33	34	35	36	37	38	39	40	41	42
28	29	30	31	32	33	34	35	36	37	38	39	40	41	42	43
29	30	31	32	33	34	35	36	37	38	39	40	41	42	43	44
30	31	32	33	34	35	36	37	38	39	40	41	42	43	44	45
31	32	33	34	35	36	37	38	39	40	41	42	43	44	45	46
32	33	34	35	36	37	38	39	40	41	42	43	44	45	46	47
33	34	35	36	37	38	39	40	41	42	43	44	45	46	47	48
34	35	36	37	38	39	40	41	42	43	44	45	46	47	48	49
35	36	37	38	39	40	41	42	43	44	45	46	47	48	49	50
36	37	38	39	40	41	42	43	44	45	46	47	48	49	50	51
37	38	39	40	41	42	43	44	45	46	47	48	49	50	51	52
38	39	40	41	42	43	44	45	46	47	48	49	50	51	52	53
39	40	41	42	43	44	45	46	47	48	49	50	51	52	53	54
40	41	42	43	44	45	46	47	48	49	50	51	52	53	54	55
41	42	43	44	45	46	47	48	49	50	51	52	53	54	55	56
42	43	44	45	46	47	48	49	50	51	52	53	54	55	56	57
43	44	45	46	47	48	49	50	51	52	53	54	55	56	57	58
44	45	46	47	48	49	50	51	52	53	54	55	56	57	58	59
45	46	47	48	49	50	51	52	53	54	55	56	57	58	59	60
46	47	48	49	50	51	52	53	54	55	56	57	58	59	60	61
47	48	49	50	51	52	53	54	55	56	57	58	59	60	61	62
48	49	50	51	52	53	54	55	56	57	58	59	60	61	62	63
49	50	51	52	53	54	55	56	57	58	59	60	61	62	63	64
50	51	52	53	54	55	56	57	58	59	60	61	62	63	64	65
51	52	53	54	55	56	57	58	59	60	61	62	63	64	65	66
52	53	54	55	56	57	58	59	60	61	62	63	64	65	66	67
53	54	55	56	57	58	59	60	61	62	63	64	65	66	67	68
54	55	56	57	58	59	60	61	62	63	64	65	66	67	68	69
55	56	57	58	59	60	61	62	63	64	65	66	67	68	69	70
56	57	58	59	60	61	62	63	64	65	66	67	68	69	70	71
57	58	59	60	61	62	63	64	65	66	67	68	69	70	71	72
58	59	60	61	62	63	64	65	66	67	68	69	70	71	72	73
59	60	61	62	63	64	65	66	67	68	69	70	71	72	73	74
60	61	62	63	64	65	66	67	68	69	70	71	72	73	74	75

Argumentis lune

Argumentis lune

A A A A A A A A A A A A A A A A A

30 28 26 24 22 20 18 16 14 12 10 8 6 4 2 0

# Argumentum Solis

10



# Argumentum Solis

	0	2	4	6	8	10	12	14	16	18	20	22	24	26	28	30
30	32	34	36	38	40	42	44	46	48	50	52	54	56	58	60	62
1	14	27	40	53	66	79	92	105	118	131	144	157	170	183	196	209
2	16	31	46	61	76	91	106	121	136	151	166	181	196	211	226	241
3	18	34	50	66	82	98	114	130	146	162	178	194	210	226	242	258
4	20	37	54	71	88	105	122	139	156	173	190	207	224	241	258	275
5	22	40	58	76	94	112	130	148	166	184	202	220	238	256	274	292
6	24	43	62	81	100	119	138	157	176	195	214	233	252	271	290	309
7	26	46	66	85	104	123	142	161	180	199	218	237	256	275	294	313
8	28	49	70	90	110	130	150	170	190	210	230	250	270	290	310	330
9	30	52	74	95	116	137	158	179	200	221	242	263	284	305	326	347
10	32	55	78	100	122	144	166	188	210	232	254	276	298	320	342	364
11	34	58	82	105	128	151	174	197	220	243	266	289	312	335	358	381
12	36	61	86	110	134	158	182	206	230	254	278	302	326	350	374	398
13	38	64	90	115	140	165	190	215	240	265	290	315	340	365	390	415
14	40	67	94	120	146	172	198	224	250	276	302	328	354	380	406	432
15	42	70	98	125	152	179	206	233	260	287	314	341	368	395	422	449
16	44	73	102	130	158	186	214	242	270	298	326	354	382	410	438	466
17	46	76	106	135	164	193	222	250	278	306	334	362	390	418	446	474
18	48	79	110	140	170	200	228	256	284	312	340	368	396	424	452	480
19	50	82	114	145	176	207	236	264	292	320	348	376	404	432	460	488
20	52	85	118	150	182	214	244	272	300	328	356	384	412	440	468	496
21	54	88	122	155	188	221	252	280	308	336	364	392	420	448	476	504
22	56	91	126	160	194	228	260	288	316	344	372	400	428	456	484	512
23	58	94	130	165	200	235	268	296	324	352	380	408	436	464	492	520
24	60	97	134	170	206	242	276	304	332	360	388	416	444	472	500	528
25	62	100	138	175	212	249	284	312	340	368	396	424	452	480	508	536
26	64	103	142	180	218	256	292	320	348	376	404	432	460	488	516	544
27	66	106	146	185	224	263	300	328	356	384	412	440	468	496	524	552
28	68	109	150	190	230	270	308	336	364	392	420	448	476	504	532	560
29	70	112	154	195	236	277	316	344	372	400	428	456	484	512	540	568
30	72	115	158	200	242	284	324	352	380	408	436	464	492	520	548	576

Argumentum lune

Argumentum lune

as as as as as as as as as as as as as as as as

30 28 26 24 22 20 18 16 14 12 10 8 6 4 2 0

# Argumentum Solis



Argumentum Solis

	0	2	4	6	8	10	12	14	16	18	20	22	24	26	28	30
3	0	6	12	18	24	30	36	42	48	54	60	66	72	78	84	90
3	1	6	12	18	24	30	36	42	48	54	60	66	72	78	84	90
3	2	6	12	18	24	30	36	42	48	54	60	66	72	78	84	90
3	3	6	12	18	24	30	36	42	48	54	60	66	72	78	84	90
3	4	6	12	18	24	30	36	42	48	54	60	66	72	78	84	90
3	5	6	12	18	24	30	36	42	48	54	60	66	72	78	84	90
3	6	6	12	18	24	30	36	42	48	54	60	66	72	78	84	90
3	7	6	12	18	24	30	36	42	48	54	60	66	72	78	84	90
3	8	6	12	18	24	30	36	42	48	54	60	66	72	78	84	90
3	9	6	12	18	24	30	36	42	48	54	60	66	72	78	84	90
3	10	6	12	18	24	30	36	42	48	54	60	66	72	78	84	90
3	11	6	12	18	24	30	36	42	48	54	60	66	72	78	84	90
3	12	6	12	18	24	30	36	42	48	54	60	66	72	78	84	90
3	13	6	12	18	24	30	36	42	48	54	60	66	72	78	84	90
3	14	6	12	18	24	30	36	42	48	54	60	66	72	78	84	90
3	15	6	12	18	24	30	36	42	48	54	60	66	72	78	84	90
3	16	6	12	18	24	30	36	42	48	54	60	66	72	78	84	90
3	17	6	12	18	24	30	36	42	48	54	60	66	72	78	84	90
3	18	6	12	18	24	30	36	42	48	54	60	66	72	78	84	90
3	19	6	12	18	24	30	36	42	48	54	60	66	72	78	84	90
3	20	6	12	18	24	30	36	42	48	54	60	66	72	78	84	90
3	21	6	12	18	24	30	36	42	48	54	60	66	72	78	84	90
3	22	6	12	18	24	30	36	42	48	54	60	66	72	78	84	90
3	23	6	12	18	24	30	36	42	48	54	60	66	72	78	84	90
3	24	6	12	18	24	30	36	42	48	54	60	66	72	78	84	90
3	25	6	12	18	24	30	36	42	48	54	60	66	72	78	84	90
3	26	6	12	18	24	30	36	42	48	54	60	66	72	78	84	90
3	27	6	12	18	24	30	36	42	48	54	60	66	72	78	84	90
3	28	6	12	18	24	30	36	42	48	54	60	66	72	78	84	90
3	29	6	12	18	24	30	36	42	48	54	60	66	72	78	84	90
3	30	6	12	18	24	30	36	42	48	54	60	66	72	78	84	90
3	31	6	12	18	24	30	36	42	48	54	60	66	72	78	84	90
3	32	6	12	18	24	30	36	42	48	54	60	66	72	78	84	90
3	33	6	12	18	24	30	36	42	48	54	60	66	72	78	84	90
3	34	6	12	18	24	30	36	42	48	54	60	66	72	78	84	90
3	35	6	12	18	24	30	36	42	48	54	60	66	72	78	84	90
3	36	6	12	18	24	30	36	42	48	54	60	66	72	78	84	90
3	37	6	12	18	24	30	36	42	48	54	60	66	72	78	84	90
3	38	6	12	18	24	30	36	42	48	54	60	66	72	78	84	90
3	39	6	12	18	24	30	36	42	48	54	60	66	72	78	84	90
3	40	6	12	18	24	30	36	42	48	54	60	66	72	78	84	90
3	41	6	12	18	24	30	36	42	48	54	60	66	72	78	84	90
3	42	6	12	18	24	30	36	42	48	54	60	66	72	78	84	90
3	43	6	12	18	24	30	36	42	48	54	60	66	72	78	84	90
3	44	6	12	18	24	30	36	42	48	54	60	66	72	78	84	90
3	45	6	12	18	24	30	36	42	48	54	60	66	72	78	84	90
3	46	6	12	18	24	30	36	42	48	54	60	66	72	78	84	90
3	47	6	12	18	24	30	36	42	48	54	60	66	72	78	84	90
3	48	6	12	18	24	30	36	42	48	54	60	66	72	78	84	90
3	49	6	12	18	24	30	36	42	48	54	60	66	72	78	84	90
3	50	6	12	18	24	30	36	42	48	54	60	66	72	78	84	90

Argumentum lune

Argumentum lune

Argumentum lune

30	28	26	24	22	20	18	16	14	12	10	8	6	4	2	0
----	----	----	----	----	----	----	----	----	----	----	---	---	---	---	---

Argumentum Solis

# Argumentum Solis

0	2	4	6	8	10	12	14	16	18	20	22	24	26	28	30
h	h	h	h	h	h	h	h	h	h	h	h	h	h	h	h
h	h	h	h	h	h	h	h	h	h	h	h	h	h	h	h
143	223	183	143	113	83	43	3	2	49	41	42	42	41	40	29
163	143	113	1	3	2	1	2	48	42	43	40	38	36	34	31
183	83	2	3	0	2	41	42	41	38	36	34	32	30	28	26
193	42	40	2	2	2	40	31	32	32	32	32	30	29	28	27
203	42	42	38	34	32	32	32	32	32	32	32	32	32	32	32
213	38	36	34	32	31	30	29	28	27	26	25	24	23	22	21
223	31	28	26	24	22	20	18	16	14	12	10	8	6	4	2
233	23	19	17	15	13	11	9	7	5	3	1	0	1	48	41
243	14	11	9	7	5	3	1	0	1	48	41	42	41	40	39
253	1	2	3	1	49	46	45	44	43	42	41	40	39	38	37
263	49	44	41	41	40	39	38	37	36	35	34	33	32	31	30
273	41	41	41	41	40	39	38	37	36	35	34	33	32	31	30
283	41	39	37	35	33	31	29	27	25	23	21	19	17	15	13
293	34	31	28	26	24	22	20	18	16	14	12	10	8	6	4
303	26	22	19	16	13	10	7	4	1	0	0	48	40	42	43
313	18	14	11	8	5	2	0	49	46	42	40	38	36	34	32
323	9	6	4	2	0	49	46	42	40	38	36	34	32	30	28
333	1	0	46	44	42	40	38	36	34	32	30	28	26	24	22
343	0	42	40	38	36	34	32	30	28	26	24	22	20	18	16
353	0	42	40	38	36	34	32	30	28	26	24	22	20	18	16
363	0	42	40	38	36	34	32	30	28	26	24	22	20	18	16
373	0	42	40	38	36	34	32	30	28	26	24	22	20	18	16
383	0	42	40	38	36	34	32	30	28	26	24	22	20	18	16
393	0	42	40	38	36	34	32	30	28	26	24	22	20	18	16
403	0	42	40	38	36	34	32	30	28	26	24	22	20	18	16
413	0	42	40	38	36	34	32	30	28	26	24	22	20	18	16
423	0	42	40	38	36	34	32	30	28	26	24	22	20	18	16
433	0	42	40	38	36	34	32	30	28	26	24	22	20	18	16
443	0	42	40	38	36	34	32	30	28	26	24	22	20	18	16
453	0	42	40	38	36	34	32	30	28	26	24	22	20	18	16
463	0	42	40	38	36	34	32	30	28	26	24	22	20	18	16
473	0	42	40	38	36	34	32	30	28	26	24	22	20	18	16
483	0	42	40	38	36	34	32	30	28	26	24	22	20	18	16
493	0	42	40	38	36	34	32	30	28	26	24	22	20	18	16
503	0	42	40	38	36	34	32	30	28	26	24	22	20	18	16

Argumentum lune

Argumentum Solis

Argumentum Solis

# Argumentum Solis

§  
Argumentum Solis

0 2 4 6 8 10 12 14 16 18 20 22 24 26 28 30

as as as as as as as as as as as as as as as as as  
as as as as as as as as as as as as as as as as as

0	0	2	4	6	8	10	12	14	16	18	20	22	24	26	28	30
0	1	2	3	4	5	6	7	8	9	10	11	12	13	14	15	16
0	2	4	6	8	10	12	14	16	18	20	22	24	26	28	30	32
0	3	6	9	12	15	18	21	24	27	30	33	36	39	42	45	48
0	4	8	12	16	20	24	28	32	36	40	44	48	52	56	60	64
0	5	10	15	20	25	30	35	40	45	50	55	60	65	70	75	80
0	6	12	18	24	30	36	42	48	54	60	66	72	78	84	90	96
0	7	14	21	28	35	42	49	56	63	70	77	84	91	98	105	112
0	8	16	24	32	40	48	56	64	72	80	88	96	104	112	120	128
0	9	18	27	36	45	54	63	72	81	90	99	108	117	126	135	144
0	10	20	30	40	50	60	70	80	90	100	110	120	130	140	150	160
0	11	22	32	42	52	62	72	82	92	102	112	122	132	142	152	162
0	12	24	34	44	54	64	74	84	94	104	114	124	134	144	154	164
0	13	26	36	46	56	66	76	86	96	106	116	126	136	146	156	166
0	14	28	38	48	58	68	78	88	98	108	118	128	138	148	158	168
0	15	30	40	50	60	70	80	90	100	110	120	130	140	150	160	170
0	16	32	42	52	62	72	82	92	102	112	122	132	142	152	162	172
0	17	34	44	54	64	74	84	94	104	114	124	134	144	154	164	174
0	18	36	46	56	66	76	86	96	106	116	126	136	146	156	166	176
0	19	38	48	58	68	78	88	98	108	118	128	138	148	158	168	178
0	20	40	50	60	70	80	90	100	110	120	130	140	150	160	170	180
0	21	42	52	62	72	82	92	102	112	122	132	142	152	162	172	182
0	22	44	54	64	74	84	94	104	114	124	134	144	154	164	174	184
0	23	46	56	66	76	86	96	106	116	126	136	146	156	166	176	186
0	24	48	58	68	78	88	98	108	118	128	138	148	158	168	178	188
0	25	50	60	70	80	90	100	110	120	130	140	150	160	170	180	190
0	26	52	62	72	82	92	102	112	122	132	142	152	162	172	182	192
0	27	54	64	74	84	94	104	114	124	134	144	154	164	174	184	194
0	28	56	66	76	86	96	106	116	126	136	146	156	166	176	186	196
0	29	58	68	78	88	98	108	118	128	138	148	158	168	178	188	198
0	30	60	70	80	90	100	110	120	130	140	150	160	170	180	190	200
1	0	62	72	82	92	102	112	122	132	142	152	162	172	182	192	202
1	1	64	74	84	94	104	114	124	134	144	154	164	174	184	194	204
1	2	66	76	86	96	106	116	126	136	146	156	166	176	186	196	206
1	3	68	78	88	98	108	118	128	138	148	158	168	178	188	198	208
1	4	70	80	90	100	110	120	130	140	150	160	170	180	190	200	210
1	5	72	82	92	102	112	122	132	142	152	162	172	182	192	202	212
1	6	74	84	94	104	114	124	134	144	154	164	174	184	194	204	214
1	7	76	86	96	106	116	126	136	146	156	166	176	186	196	206	216
1	8	78	88	98	108	118	128	138	148	158	168	178	188	198	208	218
1	9	80	90	100	110	120	130	140	150	160	170	180	190	200	210	220
1	10	82	92	102	112	122	132	142	152	162	172	182	192	202	212	222
1	11	84	94	104	114	124	134	144	154	164	174	184	194	204	214	224
1	12	86	96	106	116	126	136	146	156	166	176	186	196	206	216	226
1	13	88	98	108	118	128	138	148	158	168	178	188	198	208	218	228
1	14	90	100	110	120	130	140	150	160	170	180	190	200	210	220	230
1	15	92	102	112	122	132	142	152	162	172	182	192	202	212	222	232
1	16	94	104	114	124	134	144	154	164	174	184	194	204	214	224	234
1	17	96	106	116	126	136	146	156	166	176	186	196	206	216	226	236
1	18	98	108	118	128	138	148	158	168	178	188	198	208	218	228	238
1	19	100	110	120	130	140	150	160	170	180	190	200	210	220	230	240
1	20	102	112	122	132	142	152	162	172	182	192	202	212	222	232	242
1	21	104	114	124	134	144	154	164	174	184	194	204	214	224	234	244
1	22	106	116	126	136	146	156	166	176	186	196	206	216	226	236	246
1	23	108	118	128	138	148	158	168	178	188	198	208	218	228	238	248
1	24	110	120	130	140	150	160	170	180	190	200	210	220	230	240	250
1	25	112	122	132	142	152	162	172	182	192	202	212	222	232	242	252
1	26	114	124	134	144	154	164	174	184	194	204	214	224	234	244	254
1	27	116	126	136	146	156	166	176	186	196	206	216	226	236	246	256
1	28	118	128	138	148	158	168	178	188	198	208	218	228	238	248	258
1	29	120	130	140	150	160	170	180	190	200	210	220	230	240	250	260
1	30	122	132	142	152	162	172	182	192	202	212	222	232	242	252	262

Argumentum Lunae

Argumentum Lunae

as as as as as as as as as as as as as as as as  
30 28 26 24 22 20 18 16 14 12 10 8 6 4 2 0

Argumentum Solis

§

2  
S  
3

# Argumentum Solis

	0	2	4	6	8	10	12	14	16	18	20	22	24	26	28	30
S	S	S	S	S	S	S	S	S	S	S	S	S	S	S	S	S
	A	A	A	A	A	A	A	A	A	A	A	A	A	A	A	A
1	142	232	322	412	502	592	682	772	862	952	1042	1132	1222	1312	1402	1492
2	162	312	462	612	762	912	1062	1212	1362	1512	1662	1812	1962	2112	2262	2412
3	182	332	482	632	782	932	1082	1232	1382	1532	1682	1832	1982	2132	2282	2432
4	202	352	502	652	802	952	1102	1252	1402	1552	1702	1852	2002	2152	2302	2452
5	222	372	522	672	822	972	1122	1272	1422	1572	1722	1872	2022	2172	2322	2472
6	242	392	542	692	842	992	1142	1292	1442	1592	1742	1892	2042	2192	2342	2492
7	262	412	562	712	862	1012	1162	1312	1462	1612	1762	1912	2062	2212	2362	2512
8	282	432	582	732	882	1032	1182	1332	1482	1632	1782	1932	2082	2232	2382	2532
9	302	452	602	752	902	1052	1202	1352	1502	1652	1802	1952	2102	2252	2402	2552
10	322	472	622	772	922	1072	1222	1372	1522	1672	1822	1972	2122	2272	2422	2572
11	342	492	642	792	942	1092	1242	1392	1542	1692	1842	1992	2142	2292	2442	2592
12	362	512	662	812	962	1112	1262	1412	1562	1712	1862	2012	2162	2312	2462	2612
13	382	532	682	832	982	1132	1282	1432	1582	1732	1882	2032	2182	2332	2482	2632
14	402	552	702	852	1002	1152	1302	1452	1602	1752	1902	2052	2202	2352	2502	2652
15	422	572	722	872	1022	1172	1322	1472	1622	1772	1922	2072	2222	2372	2522	2672
16	442	592	742	892	1042	1192	1342	1492	1642	1792	1942	2092	2242	2392	2542	2692
17	462	612	762	912	1062	1212	1362	1512	1662	1812	1962	2112	2262	2412	2562	2712
18	482	632	782	932	1082	1232	1382	1532	1682	1832	1982	2132	2282	2432	2582	2732
19	502	652	802	952	1102	1252	1402	1582	1732	1882	2032	2182	2332	2482	2632	2782
20	522	672	822	972	1122	1272	1422	1602	1752	1902	2052	2202	2352	2502	2652	2802
21	542	692	842	992	1142	1292	1442	1622	1772	1922	2072	2222	2372	2522	2672	2822
22	562	712	862	1012	1162	1312	1462	1642	1812	1962	2112	2262	2412	2562	2712	2842
23	582	732	882	1032	1182	1332	1482	1662	1832	1982	2132	2282	2432	2582	2732	2862
24	602	752	902	1052	1202	1352	1502	1682	1852	2002	2152	2302	2452	2602	2752	2882
25	622	772	922	1072	1222	1372	1522	1702	1872	2022	2172	2322	2472	2622	2772	2902
26	642	792	942	1092	1242	1392	1542	1722	1892	2042	2192	2342	2492	2642	2792	2922
27	662	812	962	1112	1262	1412	1562	1742	1912	2062	2212	2362	2512	2662	2812	2942
28	682	832	982	1132	1282	1432	1582	1762	1932	2082	2232	2382	2532	2682	2832	2962
29	702	852	1002	1152	1302	1452	1602	1782	1952	2102	2252	2402	2552	2702	2852	2982
30	722	872	1022	1172	1322	1472	1622	1802	1972	2122	2272	2422	2572	2722	2872	3002

as as as as as as as as as as as as as as as as as  
 30 28 26 24 22 20 18 16 14 12 10 8 6 4 2 0

# Argumentum Solis

3  
S  
8

Argumentum lune

Argumentum lune

Argumentum lune



# Argumentum Solis

	0	2	4	6	8	10	12	14	16	18	20	22	24	26	28	30
0	h	h	h	h	h	h	h	h	h	h	h	h	h	h	h	h
1	h	h	h	h	h	h	h	h	h	h	h	h	h	h	h	h
2	h	h	h	h	h	h	h	h	h	h	h	h	h	h	h	h
3	h	h	h	h	h	h	h	h	h	h	h	h	h	h	h	h
4	h	h	h	h	h	h	h	h	h	h	h	h	h	h	h	h
5	h	h	h	h	h	h	h	h	h	h	h	h	h	h	h	h
6	h	h	h	h	h	h	h	h	h	h	h	h	h	h	h	h
7	h	h	h	h	h	h	h	h	h	h	h	h	h	h	h	h
8	h	h	h	h	h	h	h	h	h	h	h	h	h	h	h	h
9	h	h	h	h	h	h	h	h	h	h	h	h	h	h	h	h
10	h	h	h	h	h	h	h	h	h	h	h	h	h	h	h	h
11	h	h	h	h	h	h	h	h	h	h	h	h	h	h	h	h
12	h	h	h	h	h	h	h	h	h	h	h	h	h	h	h	h
13	h	h	h	h	h	h	h	h	h	h	h	h	h	h	h	h
14	h	h	h	h	h	h	h	h	h	h	h	h	h	h	h	h
15	h	h	h	h	h	h	h	h	h	h	h	h	h	h	h	h
16	h	h	h	h	h	h	h	h	h	h	h	h	h	h	h	h
17	h	h	h	h	h	h	h	h	h	h	h	h	h	h	h	h
18	h	h	h	h	h	h	h	h	h	h	h	h	h	h	h	h
19	h	h	h	h	h	h	h	h	h	h	h	h	h	h	h	h
20	h	h	h	h	h	h	h	h	h	h	h	h	h	h	h	h
21	h	h	h	h	h	h	h	h	h	h	h	h	h	h	h	h
22	h	h	h	h	h	h	h	h	h	h	h	h	h	h	h	h
23	h	h	h	h	h	h	h	h	h	h	h	h	h	h	h	h
24	h	h	h	h	h	h	h	h	h	h	h	h	h	h	h	h
25	h	h	h	h	h	h	h	h	h	h	h	h	h	h	h	h
26	h	h	h	h	h	h	h	h	h	h	h	h	h	h	h	h
27	h	h	h	h	h	h	h	h	h	h	h	h	h	h	h	h
28	h	h	h	h	h	h	h	h	h	h	h	h	h	h	h	h
29	h	h	h	h	h	h	h	h	h	h	h	h	h	h	h	h
30	h	h	h	h	h	h	h	h	h	h	h	h	h	h	h	h
31	h	h	h	h	h	h	h	h	h	h	h	h	h	h	h	h
32	h	h	h	h	h	h	h	h	h	h	h	h	h	h	h	h
33	h	h	h	h	h	h	h	h	h	h	h	h	h	h	h	h
34	h	h	h	h	h	h	h	h	h	h	h	h	h	h	h	h
35	h	h	h	h	h	h	h	h	h	h	h	h	h	h	h	h
36	h	h	h	h	h	h	h	h	h	h	h	h	h	h	h	h
37	h	h	h	h	h	h	h	h	h	h	h	h	h	h	h	h
38	h	h	h	h	h	h	h	h	h	h	h	h	h	h	h	h
39	h	h	h	h	h	h	h	h	h	h	h	h	h	h	h	h
40	h	h	h	h	h	h	h	h	h	h	h	h	h	h	h	h
41	h	h	h	h	h	h	h	h	h	h	h	h	h	h	h	h
42	h	h	h	h	h	h	h	h	h	h	h	h	h	h	h	h
43	h	h	h	h	h	h	h	h	h	h	h	h	h	h	h	h
44	h	h	h	h	h	h	h	h	h	h	h	h	h	h	h	h
45	h	h	h	h	h	h	h	h	h	h	h	h	h	h	h	h
46	h	h	h	h	h	h	h	h	h	h	h	h	h	h	h	h
47	h	h	h	h	h	h	h	h	h	h	h	h	h	h	h	h
48	h	h	h	h	h	h	h	h	h	h	h	h	h	h	h	h
49	h	h	h	h	h	h	h	h	h	h	h	h	h	h	h	h
50	h	h	h	h	h	h	h	h	h	h	h	h	h	h	h	h
51	h	h	h	h	h	h	h	h	h	h	h	h	h	h	h	h
52	h	h	h	h	h	h	h	h	h	h	h	h	h	h	h	h
53	h	h	h	h	h	h	h	h	h	h	h	h	h	h	h	h
54	h	h	h	h	h	h	h	h	h	h	h	h	h	h	h	h
55	h	h	h	h	h	h	h	h	h	h	h	h	h	h	h	h
56	h	h	h	h	h	h	h	h	h	h	h	h	h	h	h	h
57	h	h	h	h	h	h	h	h	h	h	h	h	h	h	h	h
58	h	h	h	h	h	h	h	h	h	h	h	h	h	h	h	h
59	h	h	h	h	h	h	h	h	h	h	h	h	h	h	h	h
60	h	h	h	h	h	h	h	h	h	h	h	h	h	h	h	h

Argumentum lumen

Argumentum lumen

# Argumentum Solis

	30	28	26	24	22	20	18	16	14	12	10	8	6	4	2	0
--	----	----	----	----	----	----	----	----	----	----	----	---	---	---	---	---

8  
S

Argumentum Solis

Table with columns 0-30 and rows of numbers and letters (h, a, s) in black and red ink.

Argumentum Lune

Argumentum Lune

Argumentum Solis

Decorative symbol at the bottom of the page.

# Argumentum Solis



	0	2	4	6	8	10	12	14	16	18	20	22	24	26	28	30
S	S	S	S	S	S	S	S	S	S	S	S	S	S	S	S	S
1	14	2	4	6	8	10	12	14	16	18	20	22	24	26	28	30
1	16	3	5	7	9	11	13	15	17	19	21	23	25	27	29	31
2	18	4	6	8	10	12	14	16	18	20	22	24	26	28	30	32
3	20	6	8	10	12	14	16	18	20	22	24	26	28	30	32	34
4	22	8	10	12	14	16	18	20	22	24	26	28	30	32	34	36
5	24	10	12	14	16	18	20	22	24	26	28	30	32	34	36	38
6	26	12	14	16	18	20	22	24	26	28	30	32	34	36	38	40
7	28	14	16	18	20	22	24	26	28	30	32	34	36	38	40	42
8	30	16	18	20	22	24	26	28	30	32	34	36	38	40	42	44
9	32	18	20	22	24	26	28	30	32	34	36	38	40	42	44	46
10	34	20	22	24	26	28	30	32	34	36	38	40	42	44	46	48
11	36	22	24	26	28	30	32	34	36	38	40	42	44	46	48	50
12	38	24	26	28	30	32	34	36	38	40	42	44	46	48	50	52
13	40	26	28	30	32	34	36	38	40	42	44	46	48	50	52	54
14	42	28	30	32	34	36	38	40	42	44	46	48	50	52	54	56
15	44	30	32	34	36	38	40	42	44	46	48	50	52	54	56	58
16	46	32	34	36	38	40	42	44	46	48	50	52	54	56	58	60
17	48	34	36	38	40	42	44	46	48	50	52	54	56	58	60	62
18	50	36	38	40	42	44	46	48	50	52	54	56	58	60	62	64
19	52	38	40	42	44	46	48	50	52	54	56	58	60	62	64	66
20	54	40	42	44	46	48	50	52	54	56	58	60	62	64	66	68
21	56	42	44	46	48	50	52	54	56	58	60	62	64	66	68	70
22	58	44	46	48	50	52	54	56	58	60	62	64	66	68	70	72
23	60	46	48	50	52	54	56	58	60	62	64	66	68	70	72	74
24	62	48	50	52	54	56	58	60	62	64	66	68	70	72	74	76
25	64	50	52	54	56	58	60	62	64	66	68	70	72	74	76	78
26	66	52	54	56	58	60	62	64	66	68	70	72	74	76	78	80
27	68	54	56	58	60	62	64	66	68	70	72	74	76	78	80	82
28	70	56	58	60	62	64	66	68	70	72	74	76	78	80	82	84
29	72	58	60	62	64	66	68	70	72	74	76	78	80	82	84	86
30	74	60	62	64	66	68	70	72	74	76	78	80	82	84	86	88

as as as as as as as as as as as as as as as as as as  
 30 28 26 24 22 20 18 16 14 12 10 8 6 4 2 0

# Argumentum Solis



Argumentum lune

Argumentum lune

# Argumentum Solis

	0	2	4	6	8	10	12	14	16	18	20	22	24	26	28	30
30	h	a	h	a	h	a	h	a	h	a	h	a	h	a	h	a
29	a	a	a	a	a	a	a	a	a	a	a	a	a	a	a	a
28	3	0	4	1	6	2	6	1	6	12	6	11	6	11	6	11
27	3	1	4	1	6	2	6	1	6	12	6	11	6	11	6	11
26	3	2	4	1	6	2	6	1	6	12	6	11	6	11	6	11
25	3	3	4	1	6	2	6	1	6	12	6	11	6	11	6	11
24	3	4	4	6	1	6	2	6	1	6	12	6	11	6	11	6
23	3	5	4	6	1	6	2	6	1	6	12	6	11	6	11	6
22	3	6	4	6	1	6	2	6	1	6	12	6	11	6	11	6
21	3	7	4	6	1	6	2	6	1	6	12	6	11	6	11	6
20	3	8	4	6	1	6	2	6	1	6	12	6	11	6	11	6
19	3	9	4	6	1	6	2	6	1	6	12	6	11	6	11	6
18	3	10	4	6	1	6	2	6	1	6	12	6	11	6	11	6
17	3	11	4	6	1	6	2	6	1	6	12	6	11	6	11	6
16	3	12	4	6	1	6	2	6	1	6	12	6	11	6	11	6
15	3	13	4	6	1	6	2	6	1	6	12	6	11	6	11	6
14	3	14	4	6	1	6	2	6	1	6	12	6	11	6	11	6
13	3	15	4	6	1	6	2	6	1	6	12	6	11	6	11	6
12	3	16	4	6	1	6	2	6	1	6	12	6	11	6	11	6
11	3	17	4	6	1	6	2	6	1	6	12	6	11	6	11	6
10	3	18	4	6	1	6	2	6	1	6	12	6	11	6	11	6
9	3	19	4	6	1	6	2	6	1	6	12	6	11	6	11	6
8	3	20	4	6	1	6	2	6	1	6	12	6	11	6	11	6
7	3	21	4	6	1	6	2	6	1	6	12	6	11	6	11	6
6	3	22	4	6	1	6	2	6	1	6	12	6	11	6	11	6
5	3	23	4	6	1	6	2	6	1	6	12	6	11	6	11	6
4	3	24	4	6	1	6	2	6	1	6	12	6	11	6	11	6
3	3	25	4	6	1	6	2	6	1	6	12	6	11	6	11	6
2	3	26	4	6	1	6	2	6	1	6	12	6	11	6	11	6
1	3	27	4	6	1	6	2	6	1	6	12	6	11	6	11	6
0	3	28	4	6	1	6	2	6	1	6	12	6	11	6	11	6

Argumentum lune

Argumentum lune

Argumentum lune

a a a a a a a a a a a a a a a a a a

30 28 26 24 22 20 18 16 14 12 10 8 6 4 2 0

# Argumentum Solis

A

# Argumentum Solis

	0	2	4	6	8	10	12	14	16	18	20	22	24	26	28	30	
30	30	30	30	30	30	30	30	30	30	30	30	30	30	30	30	30	30
1	1	1	1	1	1	1	1	1	1	1	1	1	1	1	1	1	1
2	2	2	2	2	2	2	2	2	2	2	2	2	2	2	2	2	2
3	3	3	3	3	3	3	3	3	3	3	3	3	3	3	3	3	3
4	4	4	4	4	4	4	4	4	4	4	4	4	4	4	4	4	4
5	5	5	5	5	5	5	5	5	5	5	5	5	5	5	5	5	5
6	6	6	6	6	6	6	6	6	6	6	6	6	6	6	6	6	6
7	7	7	7	7	7	7	7	7	7	7	7	7	7	7	7	7	7
8	8	8	8	8	8	8	8	8	8	8	8	8	8	8	8	8	8
9	9	9	9	9	9	9	9	9	9	9	9	9	9	9	9	9	9
10	10	10	10	10	10	10	10	10	10	10	10	10	10	10	10	10	10
11	11	11	11	11	11	11	11	11	11	11	11	11	11	11	11	11	11
12	12	12	12	12	12	12	12	12	12	12	12	12	12	12	12	12	12
13	13	13	13	13	13	13	13	13	13	13	13	13	13	13	13	13	13
14	14	14	14	14	14	14	14	14	14	14	14	14	14	14	14	14	14
15	15	15	15	15	15	15	15	15	15	15	15	15	15	15	15	15	15
16	16	16	16	16	16	16	16	16	16	16	16	16	16	16	16	16	16
17	17	17	17	17	17	17	17	17	17	17	17	17	17	17	17	17	17
18	18	18	18	18	18	18	18	18	18	18	18	18	18	18	18	18	18
19	19	19	19	19	19	19	19	19	19	19	19	19	19	19	19	19	19
20	20	20	20	20	20	20	20	20	20	20	20	20	20	20	20	20	20
21	21	21	21	21	21	21	21	21	21	21	21	21	21	21	21	21	21
22	22	22	22	22	22	22	22	22	22	22	22	22	22	22	22	22	22
23	23	23	23	23	23	23	23	23	23	23	23	23	23	23	23	23	23
24	24	24	24	24	24	24	24	24	24	24	24	24	24	24	24	24	24
25	25	25	25	25	25	25	25	25	25	25	25	25	25	25	25	25	25
26	26	26	26	26	26	26	26	26	26	26	26	26	26	26	26	26	26
27	27	27	27	27	27	27	27	27	27	27	27	27	27	27	27	27	27
28	28	28	28	28	28	28	28	28	28	28	28	28	28	28	28	28	28
29	29	29	29	29	29	29	29	29	29	29	29	29	29	29	29	29	29
30	30	30	30	30	30	30	30	30	30	30	30	30	30	30	30	30	30

Argumentum Lune

Argumentum Lune

# Argumentum Solis



Argumentum Solis

Table with columns labeled 0, 2, 4, 6, 8, 10, 12, 14, 16, 18, 20, 22, 24, 26, 28, 30 and rows of numerical data.

Argumentum lune

Argumentum lune

Argumentum lune

Argumentum Solis

8 5 6

# Argumentum Solis

	0	2	4	6	8	10	12	14	16	18	20	22	24	26	28	30
30	28	26	24	22	20	18	16	14	12	10	8	6	4	2	0	
1	14	28	42	56	70	84	98	112	126	140	154	168	182	196	210	224
2	16	32	48	64	80	96	112	128	144	160	176	192	208	224	240	256
3	18	36	54	72	90	108	126	144	162	180	198	216	234	252	270	288
4	20	40	60	80	100	120	140	160	180	200	220	240	260	280	300	320
5	22	44	66	88	110	132	154	176	198	220	242	264	286	308	330	352
6	24	48	72	96	120	144	168	192	216	240	264	288	312	336	360	384
7	26	52	78	104	130	156	182	208	234	260	286	312	338	364	390	416
8	28	56	84	112	140	168	196	224	252	280	308	336	364	392	420	448
9	30	60	90	120	150	180	210	240	270	300	330	360	390	420	450	480
10	32	64	96	128	160	192	224	256	288	320	352	384	416	448	480	512
11	34	68	104	136	170	204	236	268	300	332	364	396	428	460	492	524
12	36	72	112	144	180	216	248	280	312	344	376	408	440	472	504	536
13	38	76	120	152	190	228	260	292	324	356	388	420	452	484	516	548
14	40	80	128	160	200	240	272	304	336	368	400	432	464	496	528	560
15	42	84	136	168	210	252	284	316	348	380	412	444	476	508	540	572
16	44	88	144	176	220	264	296	328	360	392	424	456	488	520	552	584
17	46	92	152	184	230	276	308	340	372	404	436	468	500	532	564	596
18	48	96	160	192	240	288	320	352	384	416	448	480	512	544	576	608
19	50	100	168	200	250	300	332	364	396	428	460	492	524	556	588	620
20	52	104	176	208	260	312	344	376	408	440	472	504	536	568	600	632
21	54	108	184	216	270	324	356	388	420	452	484	516	548	580	612	644
22	56	112	192	224	280	336	368	400	432	464	496	528	560	592	624	656
23	58	116	200	232	290	348	380	412	444	476	508	540	572	604	636	668
24	60	120	208	240	300	360	392	424	456	488	520	552	584	616	648	680
25	62	124	216	248	310	372	404	436	468	500	532	564	596	628	660	692
26	64	128	224	256	320	384	416	448	480	512	544	576	608	640	672	704
27	66	132	232	264	330	396	428	460	492	524	556	588	620	652	684	716
28	68	136	240	272	340	408	440	472	504	536	568	600	632	664	696	728
29	70	140	248	280	350	420	452	484	516	548	580	612	644	676	708	740
30	72	144	256	288	360	432	464	496	528	560	592	624	656	688	720	752

Argumentum lune

Argumentum lune

30 28 26 24 22 20 18 16 14 12 10 8 6 4 2 0

# Argumentum Solis

65





# Argumentum Solis

	0	2	4	6	8	10	12	14	16	18	20	22	24	26	28	30
36	h	h	h	h	h	h	h	h	h	h	h	h	h	h	h	h
	a	a	a	a	a	a	a	a	a	a	a	a	a	a	a	a
2	14	2	24	34	44	54	64	74	84	94	104	114	124	134	144	154
4	16	26	36	46	56	66	76	86	96	106	116	126	136	146	156	166
6	18	28	38	48	58	68	78	88	98	108	118	128	138	148	158	168
8	20	30	40	50	60	70	80	90	100	110	120	130	140	150	160	170
10	22	32	42	52	62	72	82	92	102	112	122	132	142	152	162	172
12	24	34	44	54	64	74	84	94	104	114	124	134	144	154	164	174
14	26	36	46	56	66	76	86	96	106	116	126	136	146	156	166	176
16	28	38	48	58	68	78	88	98	108	118	128	138	148	158	168	178
18	30	40	50	60	70	80	90	100	110	120	130	140	150	160	170	180
20	32	42	52	62	72	82	92	102	112	122	132	142	152	162	172	182
22	34	44	54	64	74	84	94	104	114	124	134	144	154	164	174	184
24	36	46	56	66	76	86	96	106	116	126	136	146	156	166	176	186
26	38	48	58	68	78	88	98	108	118	128	138	148	158	168	178	188
28	40	50	60	70	80	90	100	110	120	130	140	150	160	170	180	190
30	42	52	62	72	82	92	102	112	122	132	142	152	162	172	182	192

Argumentum lune

Argumentum lune

a	a	a	a	a	a	a	a	a	a	a	a	a	a	a	a	a
30	28	26	24	22	20	18	16	14	12	10	8	6	4	2	0	

# Argumentum Solis



# Argumentum Solis

	0	2	4	6	8	10	12	14	16	18	20	22	24	26	28	30
S	h	h	h	h	h	h	h	h	h	h	h	h	h	h	h	h
	A	A	A	A	A	A	A	A	A	A	A	A	A	A	A	A
0	0	0	0	0	0	0	0	0	0	0	0	0	0	0	0	0
0	1	0	11	0	22	0	33	0	44	0	55	0	66	0	77	0
0	2	0	21	0	42	0	63	0	84	0	105	0	126	0	147	0
0	3	0	31	0	62	0	93	0	124	0	155	0	186	0	217	0
0	4	0	41	0	82	0	123	0	164	0	205	0	246	0	287	0
0	5	0	51	0	102	0	153	0	204	0	255	0	306	0	357	0
0	6	0	61	0	122	0	183	0	244	0	305	0	366	0	427	0
0	7	0	71	0	142	0	213	0	284	0	355	0	426	0	497	0
0	8	0	81	0	162	0	243	0	314	0	385	0	456	0	527	0
0	9	0	91	0	182	0	263	0	334	0	405	0	476	0	547	0
0	10	0	101	0	202	0	283	0	364	0	445	0	526	0	607	0
0	11	0	111	0	222	0	303	0	384	0	465	0	546	0	627	0
0	12	0	121	0	242	0	323	0	404	0	485	0	566	0	647	0
0	13	0	131	0	262	0	343	0	424	0	505	0	586	0	667	0
0	14	0	141	0	282	0	363	0	444	0	525	0	606	0	687	0
0	15	0	151	0	302	0	383	0	464	0	545	0	626	0	707	0
0	16	0	161	0	322	0	403	0	484	0	565	0	646	0	727	0
0	17	0	171	0	342	0	423	0	504	0	585	0	666	0	747	0
0	18	0	181	0	362	0	443	0	524	0	605	0	686	0	767	0
0	19	0	191	0	382	0	463	0	544	0	625	0	706	0	787	0
0	20	0	201	0	402	0	483	0	564	0	645	0	726	0	807	0
0	21	0	211	0	422	0	503	0	584	0	665	0	746	0	827	0
0	22	0	221	0	442	0	523	0	604	0	685	0	766	0	847	0
0	23	0	231	0	462	0	543	0	624	0	705	0	786	0	867	0
0	24	0	241	0	482	0	563	0	644	0	725	0	806	0	887	0
0	25	0	251	0	502	0	583	0	664	0	745	0	826	0	907	0
0	26	0	261	0	522	0	603	0	684	0	765	0	846	0	927	0
0	27	0	271	0	542	0	623	0	704	0	785	0	866	0	947	0
0	28	0	281	0	562	0	643	0	724	0	805	0	886	0	967	0
0	29	0	291	0	582	0	663	0	744	0	825	0	906	0	987	0
0	30	0	301	0	602	0	683	0	764	0	845	0	926	0	1007	0
	h	h	h	h	h	h	h	h	h	h	h	h	h	h	h	h
	30	28	26	24	22	20	18	16	14	12	10	8	6	4	2	0

Argumentum Lune

Argumentum Lune

Argumentum Lune

# Argumentum Solis

4  
5  
8

3  
6

## Argumentum Solis

	0	2	4	6	8	10	12	14	16	18	20	22	24	26	28	30
5	h	h	h	h	h	h	h	h	h	h	h	h	h	h	h	h
	h	h	h	h	h	h	h	h	h	h	h	h	h	h	h	h
1	141	3	113	1	31	1	31	1	31	1	31	1	31	1	31	1
1	161	10	1	20	1	30	1	20	1	30	1	20	1	30	1	20
1	181	1	14	1	24	1	34	1	24	1	34	1	24	1	34	1
1	191	1	14	1	24	1	34	1	24	1	34	1	24	1	34	1
1	201	1	14	1	24	1	34	1	24	1	34	1	24	1	34	1
1	211	1	14	1	24	1	34	1	24	1	34	1	24	1	34	1
1	221	1	14	1	24	1	34	1	24	1	34	1	24	1	34	1
1	231	1	14	1	24	1	34	1	24	1	34	1	24	1	34	1
1	241	1	14	1	24	1	34	1	24	1	34	1	24	1	34	1
1	251	1	14	1	24	1	34	1	24	1	34	1	24	1	34	1
1	261	1	14	1	24	1	34	1	24	1	34	1	24	1	34	1
1	271	1	14	1	24	1	34	1	24	1	34	1	24	1	34	1
1	281	1	14	1	24	1	34	1	24	1	34	1	24	1	34	1
1	291	1	14	1	24	1	34	1	24	1	34	1	24	1	34	1
1	301	1	14	1	24	1	34	1	24	1	34	1	24	1	34	1
2	1	338	248	79	9	9	18	9	27	9	36	9	45	10	10	18
2	2	358	47	9	9	17	9	25	9	34	9	43	10	10	17	10
2	3	378	48	9	9	18	9	26	9	35	9	44	10	10	18	10
2	4	391	9	11	9	21	9	31	9	41	10	51	10	10	19	10
2	5	404	9	11	9	22	9	32	9	42	10	52	10	10	20	10
2	6	417	9	11	9	23	9	33	9	43	10	53	10	10	21	10
2	7	430	9	11	9	24	9	34	9	44	10	54	10	10	22	10
2	8	443	9	11	9	25	9	35	9	45	10	55	10	10	23	10
2	9	456	9	11	9	26	9	36	9	46	10	56	10	10	24	10
2	10	469	9	11	9	27	9	37	9	47	10	57	10	10	25	10
2	11	482	9	11	9	28	9	38	9	48	10	58	10	10	26	10
2	12	495	9	11	9	29	9	39	9	49	10	59	10	10	27	10
2	13	508	9	11	9	30	9	40	9	50	10	60	10	10	28	10
2	14	521	9	11	9	31	9	41	9	51	10	61	10	10	29	10
2	15	534	9	11	9	32	9	42	9	52	10	62	10	10	30	10
2	16	547	9	11	9	33	9	43	9	53	10	63	10	10	31	10
2	17	560	9	11	9	34	9	44	9	54	10	64	10	10	32	10
2	18	573	9	11	9	35	9	45	9	55	10	65	10	10	33	10
2	19	586	9	11	9	36	9	46	9	56	10	66	10	10	34	10
2	20	599	9	11	9	37	9	47	9	57	10	67	10	10	35	10
2	21	612	9	11	9	38	9	48	9	58	10	68	10	10	36	10
2	22	625	9	11	9	39	9	49	9	59	10	69	10	10	37	10
2	23	638	9	11	9	40	9	50	9	60	10	70	10	10	38	10
2	24	651	9	11	9	41	9	51	9	61	10	71	10	10	39	10
2	25	664	9	11	9	42	9	52	9	62	10	72	10	10	40	10
2	26	677	9	11	9	43	9	53	9	63	10	73	10	10	41	10
2	27	690	9	11	9	44	9	54	9	64	10	74	10	10	42	10
2	28	703	9	11	9	45	9	55	9	65	10	75	10	10	43	10
2	29	716	9	11	9	46	9	56	9	66	10	76	10	10	44	10
2	30	729	9	11	9	47	9	57	9	67	10	77	10	10	45	10

Argumentum lune

Argumentum lune

h	h	h	h	h	h	h	h	h	h	h	h	h	h	h	h	h
30	28	26	24	22	20	18	16	14	12	10	8	6	4	2	0	

## Argumentum Solis

4  
5

S Argumentum Solis

Table with 13 columns (0-30) and 30 rows, containing numbers in red and black ink. The table is organized into several sections.

as as as as as as as as as as as as as as as as  
30 28 26 24 22 20 18 16 14 12 10 8 6 4 2 0

S Argumentum Solis

Argumentum  
Line

Argumentum  
Line

Argumentum  
Line

Argumentum Solis

0 2 4 6 8 10 12 14 16 18 20 22 24 26 28 30

S S S S S S S S S S S S S S S S S S S

1 1 1 1 1 1 1 1 1 1 1 1 1 1 1 1 1 1

Table of astronomical data with columns for day numbers and rows of numerical values, likely representing solar declination or similar astronomical measurements.

30 28 26 24 22 20 18 16 14 12 10 8 6 4 2 0

Argumentum Solis

Argumentum lune

Argumentum lune





Argumentum Solis

Table with columns of numbers (0-30) and rows of astronomical data. Includes a vertical label 'Argumentum Solis' on the left side of the table.

as as as as as as as as as as as as as as as as as

30 28 26 24 22 20 18 16 14 12 10 8 6 4 2 0

Argumentum Solis



Argumentum Solis

Argumentum Solis

Argumentum Solis

Argumentum Solis

0 2 4 6 8 10 12 14 16 18 20 22 24 26 28 30

30 28 26 24 22 20 18 16 14 12 10 8 6 4 2 0

AAA AAA AAA AAA AAA AAA AAA AAA AAA AAA AAA

Table of numbers in columns and rows, likely representing astronomical or mathematical data. The table is organized into columns corresponding to the numbers 0-30 at the top and 30-0 at the bottom. Each cell contains a numerical value.

Argumentum lune

Argumentum lune

Argumentum Solis



# Argumentum Solis

	0	2	4	6	8	10	12	14	16	18	20	22	24	26	28	30
30	h	h	h	h	h	h	h	h	h	h	h	h	h	h	h	h
28	h	h	h	h	h	h	h	h	h	h	h	h	h	h	h	h
26	h	h	h	h	h	h	h	h	h	h	h	h	h	h	h	h
24	h	h	h	h	h	h	h	h	h	h	h	h	h	h	h	h
22	h	h	h	h	h	h	h	h	h	h	h	h	h	h	h	h
20	h	h	h	h	h	h	h	h	h	h	h	h	h	h	h	h
18	h	h	h	h	h	h	h	h	h	h	h	h	h	h	h	h
16	h	h	h	h	h	h	h	h	h	h	h	h	h	h	h	h
14	h	h	h	h	h	h	h	h	h	h	h	h	h	h	h	h
12	h	h	h	h	h	h	h	h	h	h	h	h	h	h	h	h
10	h	h	h	h	h	h	h	h	h	h	h	h	h	h	h	h
8	h	h	h	h	h	h	h	h	h	h	h	h	h	h	h	h
6	h	h	h	h	h	h	h	h	h	h	h	h	h	h	h	h
4	h	h	h	h	h	h	h	h	h	h	h	h	h	h	h	h
2	h	h	h	h	h	h	h	h	h	h	h	h	h	h	h	h
0	h	h	h	h	h	h	h	h	h	h	h	h	h	h	h	h

Argumentum Solis

Argumentum Solis

Argumentum Solis

as as as as as as as as as as as as as as as as as

30 28 26 24 22 20 18 16 14 12 10 8 6 4 2 0

## Argumentum Solis



Argumentum Solis

	0	2	4	6	8	10	12	14	16	18	20	22	24	26	28	30
1	14	14	14	14	14	14	14	14	14	14	14	14	14	14	14	14
1	15	15	15	15	15	15	15	15	15	15	15	15	15	15	15	15
1	16	16	16	16	16	16	16	16	16	16	16	16	16	16	16	16
1	17	17	17	17	17	17	17	17	17	17	17	17	17	17	17	17
1	18	18	18	18	18	18	18	18	18	18	18	18	18	18	18	18
1	19	19	19	19	19	19	19	19	19	19	19	19	19	19	19	19
1	20	20	20	20	20	20	20	20	20	20	20	20	20	20	20	20
1	21	21	21	21	21	21	21	21	21	21	21	21	21	21	21	21
1	22	22	22	22	22	22	22	22	22	22	22	22	22	22	22	22
1	23	23	23	23	23	23	23	23	23	23	23	23	23	23	23	23
1	24	24	24	24	24	24	24	24	24	24	24	24	24	24	24	24
1	25	25	25	25	25	25	25	25	25	25	25	25	25	25	25	25
1	26	26	26	26	26	26	26	26	26	26	26	26	26	26	26	26
1	27	27	27	27	27	27	27	27	27	27	27	27	27	27	27	27
1	28	28	28	28	28	28	28	28	28	28	28	28	28	28	28	28
1	29	29	29	29	29	29	29	29	29	29	29	29	29	29	29	29
1	30	30	30	30	30	30	30	30	30	30	30	30	30	30	30	30
2	0	0	0	0	0	0	0	0	0	0	0	0	0	0	0	0
2	1	1	1	1	1	1	1	1	1	1	1	1	1	1	1	1
2	2	2	2	2	2	2	2	2	2	2	2	2	2	2	2	2
2	3	3	3	3	3	3	3	3	3	3	3	3	3	3	3	3
2	4	4	4	4	4	4	4	4	4	4	4	4	4	4	4	4
2	5	5	5	5	5	5	5	5	5	5	5	5	5	5	5	5
2	6	6	6	6	6	6	6	6	6	6	6	6	6	6	6	6
2	7	7	7	7	7	7	7	7	7	7	7	7	7	7	7	7
2	8	8	8	8	8	8	8	8	8	8	8	8	8	8	8	8
2	9	9	9	9	9	9	9	9	9	9	9	9	9	9	9	9
2	10	10	10	10	10	10	10	10	10	10	10	10	10	10	10	10
2	11	11	11	11	11	11	11	11	11	11	11	11	11	11	11	11
2	12	12	12	12	12	12	12	12	12	12	12	12	12	12	12	12
2	13	13	13	13	13	13	13	13	13	13	13	13	13	13	13	13
2	14	14	14	14	14	14	14	14	14	14	14	14	14	14	14	14
2	15	15	15	15	15	15	15	15	15	15	15	15	15	15	15	15
2	16	16	16	16	16	16	16	16	16	16	16	16	16	16	16	16
2	17	17	17	17	17	17	17	17	17	17	17	17	17	17	17	17
2	18	18	18	18	18	18	18	18	18	18	18	18	18	18	18	18
2	19	19	19	19	19	19	19	19	19	19	19	19	19	19	19	19
2	20	20	20	20	20	20	20	20	20	20	20	20	20	20	20	20
2	21	21	21	21	21	21	21	21	21	21	21	21	21	21	21	21
2	22	22	22	22	22	22	22	22	22	22	22	22	22	22	22	22
2	23	23	23	23	23	23	23	23	23	23	23	23	23	23	23	23
2	24	24	24	24	24	24	24	24	24	24	24	24	24	24	24	24
2	25	25	25	25	25	25	25	25	25	25	25	25	25	25	25	25
2	26	26	26	26	26	26	26	26	26	26	26	26	26	26	26	26
2	27	27	27	27	27	27	27	27	27	27	27	27	27	27	27	27
2	28	28	28	28	28	28	28	28	28	28	28	28	28	28	28	28
2	29	29	29	29	29	29	29	29	29	29	29	29	29	29	29	29
2	30	30	30	30	30	30	30	30	30	30	30	30	30	30	30	30

M M M M M M M M M M M M M M M M M M

30 28 26 24 22 20 18 16 14 12 10 8 6 4 2 0

Argumentum Solis



Argumentum Lunc

Argumentum Lunc



# Argumentu Solis

	0	2	4	6	8	10	12	14	16	18	20	22	24	26	28	30
S	h	h	h	h	h	h	h	h	h	h	h	h	h	h	h	h
A	A	A	A	A	A	A	A	A	A	A	A	A	A	A	A	A
14	10	11	10	11	10	11	10	11	10	11	10	11	10	11	10	11
16	10	3	10	10	10	12	10	10	12	10	10	12	10	10	12	10
18	9	4	9	4	9	4	9	4	9	4	9	4	9	4	9	4
19	9	4	9	4	9	4	9	4	9	4	9	4	9	4	9	4
20	9	3	9	3	9	3	9	3	9	3	9	3	9	3	9	3
21	9	3	9	3	9	3	9	3	9	3	9	3	9	3	9	3
22	9	1	9	1	9	1	9	1	9	1	9	1	9	1	9	1
23	9	1	9	1	9	1	9	1	9	1	9	1	9	1	9	1
24	8	4	8	4	8	4	8	4	8	4	8	4	8	4	8	4
26	8	2	8	2	8	2	8	2	8	2	8	2	8	2	8	2
27	8	2	8	2	8	2	8	2	8	2	8	2	8	2	8	2
28	8	2	8	2	8	2	8	2	8	2	8	2	8	2	8	2
29	8	1	8	1	8	1	8	1	8	1	8	1	8	1	8	1
40	8	1	8	1	8	1	8	1	8	1	8	1	8	1	8	1
41	1	8	2	1	8	2	1	8	2	1	8	2	1	8	2	1
42	1	8	2	1	8	2	1	8	2	1	8	2	1	8	2	1
43	1	8	2	1	8	2	1	8	2	1	8	2	1	8	2	1
44	1	8	2	1	8	2	1	8	2	1	8	2	1	8	2	1
45	1	8	2	1	8	2	1	8	2	1	8	2	1	8	2	1
46	1	8	2	1	8	2	1	8	2	1	8	2	1	8	2	1
47	1	8	2	1	8	2	1	8	2	1	8	2	1	8	2	1
48	1	8	2	1	8	2	1	8	2	1	8	2	1	8	2	1
49	1	8	2	1	8	2	1	8	2	1	8	2	1	8	2	1
50	1	8	2	1	8	2	1	8	2	1	8	2	1	8	2	1
51	1	8	2	1	8	2	1	8	2	1	8	2	1	8	2	1
52	1	8	2	1	8	2	1	8	2	1	8	2	1	8	2	1
53	1	8	2	1	8	2	1	8	2	1	8	2	1	8	2	1
54	1	8	2	1	8	2	1	8	2	1	8	2	1	8	2	1
55	1	8	2	1	8	2	1	8	2	1	8	2	1	8	2	1
56	1	8	2	1	8	2	1	8	2	1	8	2	1	8	2	1
57	1	8	2	1	8	2	1	8	2	1	8	2	1	8	2	1
58	1	8	2	1	8	2	1	8	2	1	8	2	1	8	2	1
59	1	8	2	1	8	2	1	8	2	1	8	2	1	8	2	1
60	1	8	2	1	8	2	1	8	2	1	8	2	1	8	2	1

Argumentum lune

Argumentum lune

Argumentu lune

M	M	M	M	M	M	M	M	M	M	M	M	M	M	M	M	M
30	28	26	24	22	20	18	16	14	12	10	8	6	4	2	0	

# Argumentum Solis

Argumentum

# Argumentum Solis

	0	2	4	6	8	10	12	14	16	18	20	22	24	26	28	30
h	h	h	h	h	h	h	h	h	h	h	h	h	h	h	h	h
a	a	a	a	a	a	a	a	a	a	a	a	a	a	a	a	a

0	0	2	4	6	8	10	12	14	16	18	20	22	24	26	28	30
0	1	2	3	4	5	6	7	8	9	10	11	12	13	14	15	16
0	2	4	6	8	10	12	14	16	18	20	22	24	26	28	30	31
0	3	6	9	12	15	18	21	24	27	30	33	36	39	42	45	48
0	4	8	12	16	20	24	28	32	36	40	44	48	52	56	60	64
0	5	10	15	20	25	30	35	40	45	50	55	60	65	70	75	80
0	6	12	18	24	30	36	42	48	54	60	66	72	78	84	90	96
0	7	14	21	28	35	42	49	56	63	70	77	84	91	98	105	112
0	8	16	24	32	40	48	56	64	72	80	88	96	104	112	120	128
0	9	18	27	36	45	54	63	72	81	90	99	108	117	126	135	144
0	10	20	30	40	50	60	70	80	90	100	110	120	130	140	150	160
0	11	22	33	44	55	66	77	88	99	110	121	132	143	154	165	176
0	12	24	36	48	60	72	84	96	108	120	132	144	156	168	180	192
0	13	26	39	52	64	76	88	100	112	124	136	148	160	172	184	196
0	14	28	42	56	70	84	98	112	126	140	154	168	182	196	210	224
0	15	30	45	60	75	90	105	120	135	150	165	180	195	210	225	240
0	16	32	48	64	80	96	112	128	144	160	176	192	208	224	240	256
0	17	34	51	68	85	102	119	136	153	170	187	204	221	238	255	272
0	18	36	54	72	90	108	126	144	162	180	198	216	234	252	270	288
0	19	38	57	76	95	114	133	152	171	190	209	228	247	266	285	304
0	20	40	60	80	100	120	140	160	180	200	220	240	260	280	300	320
0	21	42	63	84	105	126	147	168	189	210	231	252	273	294	315	336
0	22	44	66	88	110	132	154	176	198	220	242	264	286	308	330	352
0	23	46	69	92	114	136	158	180	202	224	246	268	290	312	334	356
0	24	48	72	96	120	144	168	192	216	240	264	288	312	336	360	384
0	25	50	75	100	125	150	175	200	225	250	275	300	325	350	375	400
0	26	52	78	104	130	156	182	208	234	260	286	312	338	364	390	416
0	27	54	81	108	135	162	188	214	240	266	292	318	344	370	396	422
0	28	56	84	112	140	168	194	220	246	272	298	324	350	376	402	428
0	29	58	87	116	145	174	200	226	252	278	304	330	356	382	408	434
0	30	60	90	120	150	180	210	240	270	300	330	360	390	420	450	480
0	31	62	93	124	155	186	216	246	276	306	336	366	396	426	456	486
0	32	64	96	128	160	192	222	252	282	312	342	372	402	432	462	492
0	33	66	99	132	165	198	228	258	288	318	348	378	408	438	468	498
0	34	68	102	136	170	204	234	264	294	324	354	384	414	444	474	504
0	35	70	105	140	175	210	240	270	300	330	360	390	420	450	480	510
0	36	72	108	144	180	216	246	276	306	336	366	396	426	456	486	516
0	37	74	111	148	185	222	252	282	312	342	372	402	432	462	492	522
0	38	76	114	152	190	228	258	288	318	348	378	408	438	468	498	528
0	39	78	117	156	195	234	264	294	324	354	384	414	444	474	504	534
0	40	80	120	160	200	240	270	300	330	360	390	420	450	480	510	540
0	41	82	123	164	205	246	276	306	336	366	396	426	456	486	516	546
0	42	84	126	168	210	252	282	312	342	372	402	432	462	492	522	552
0	43	86	129	172	215	258	288	318	348	378	408	438	468	498	528	558
0	44	88	132	176	220	264	294	324	354	384	414	444	474	504	534	564
0	45	90	135	180	225	270	300	330	360	390	420	450	480	510	540	570
0	46	92	138	184	230	276	306	336	366	396	426	456	486	516	546	576
0	47	94	141	188	235	282	312	342	372	402	432	462	492	522	552	582
0	48	96	144	192	240	288	318	348	378	408	438	468	498	528	558	588
0	49	98	147	196	245	294	324	354	384	414	444	474	504	534	564	594
0	50	100	150	200	250	300	350	400	450	500	550	600	650	700	750	800

Argumentum lune

Argumentum lune

h	h	h	h	h	h	h	h	h	h	h	h	h	h	h	h	h
30	28	26	24	22	20	18	16	14	12	10	8	6	4	2	0	

# Argumentum Solis



# Argumenti Solis

	0	2	4	6	8	10	12	14	16	18	20	22	24	26	28	30
h	h	h	h	h	h	h	h	h	h	h	h	h	h	h	h	h
a	a	a	a	a	a	a	a	a	a	a	a	a	a	a	a	a
3	0	13	26	39	52	65	78	91	104	117	130	143	156	169	182	195
4	13	26	39	52	65	78	91	104	117	130	143	156	169	182	195	208
5	26	39	52	65	78	91	104	117	130	143	156	169	182	195	208	221
6	39	52	65	78	91	104	117	130	143	156	169	182	195	208	221	234
7	52	65	78	91	104	117	130	143	156	169	182	195	208	221	234	247
8	65	78	91	104	117	130	143	156	169	182	195	208	221	234	247	260
9	78	91	104	117	130	143	156	169	182	195	208	221	234	247	260	273
10	91	104	117	130	143	156	169	182	195	208	221	234	247	260	273	286
11	104	117	130	143	156	169	182	195	208	221	234	247	260	273	286	299
12	117	130	143	156	169	182	195	208	221	234	247	260	273	286	299	312
13	130	143	156	169	182	195	208	221	234	247	260	273	286	299	312	325
14	143	156	169	182	195	208	221	234	247	260	273	286	299	312	325	338
15	156	169	182	195	208	221	234	247	260	273	286	299	312	325	338	351
16	169	182	195	208	221	234	247	260	273	286	299	312	325	338	351	364
17	182	195	208	221	234	247	260	273	286	299	312	325	338	351	364	377
18	195	208	221	234	247	260	273	286	299	312	325	338	351	364	377	390
19	208	221	234	247	260	273	286	299	312	325	338	351	364	377	390	403
20	221	234	247	260	273	286	299	312	325	338	351	364	377	390	403	416
21	234	247	260	273	286	299	312	325	338	351	364	377	390	403	416	429
22	247	260	273	286	299	312	325	338	351	364	377	390	403	416	429	442
23	260	273	286	299	312	325	338	351	364	377	390	403	416	429	442	455
24	273	286	299	312	325	338	351	364	377	390	403	416	429	442	455	468
25	286	299	312	325	338	351	364	377	390	403	416	429	442	455	468	481
26	299	312	325	338	351	364	377	390	403	416	429	442	455	468	481	494
27	312	325	338	351	364	377	390	403	416	429	442	455	468	481	494	507
28	325	338	351	364	377	390	403	416	429	442	455	468	481	494	507	520
29	338	351	364	377	390	403	416	429	442	455	468	481	494	507	520	533
30	351	364	377	390	403	416	429	442	455	468	481	494	507	520	533	546

Argumenti lune

Argumenti lune

a	a	a	a	a	a	a	a	a	a	a	a	a	a	a	a	a
30	28	26	24	22	20	18	16	14	12	10	8	6	4	2	0	

# Argumentum Solis

8

Argumentum Solis

Table with columns 0-30 and rows of numbers. Includes decorative letters 'S' and 'A' at the top and bottom.

Argumentum lune

Argumentum lune

Argumentum lune

Argumentum Solis

Table with columns 30-0 and rows of numbers.

10

# Argumentum Solis

	0	2	4	6	8	10	12	14	16	18	20	22	24	26	28	30
h	h	h	h	h	h	h	h	h	h	h	h	h	h	h	h	h
	A	A	A	A	A	A	A	A	A	A	A	A	A	A	A	A
0	0	2	4	6	8	10	12	14	16	18	20	22	24	26	28	30
0	1	2	3	4	5	6	7	8	9	10	11	12	13	14	15	16
0	2	4	6	8	10	12	14	16	18	20	22	24	26	28	30	32
0	3	6	9	12	15	18	21	24	27	30	33	36	39	42	45	48
0	4	8	12	16	20	24	28	32	36	40	44	48	52	56	60	64
0	5	10	15	20	25	30	35	40	45	50	55	60	65	70	75	80
0	6	12	18	24	30	36	42	48	54	60	66	72	78	84	90	96
0	7	14	21	28	35	42	49	56	63	70	77	84	91	98	105	112
0	8	16	24	32	40	48	56	64	72	80	88	96	104	112	120	128
0	9	18	27	36	45	54	63	72	81	90	99	108	117	126	135	144
0	10	20	30	40	50	60	70	80	90	100	110	120	130	140	150	160
0	11	22	33	44	55	66	77	88	99	110	121	132	143	154	165	176
0	12	24	36	48	60	72	84	96	108	120	132	144	156	168	180	192
0	13	26	39	52	65	78	91	104	117	130	143	156	169	182	195	208
0	14	28	42	56	70	84	98	112	126	140	154	168	182	196	210	224
0	15	30	45	60	75	90	105	120	135	150	165	180	195	210	225	240
0	16	32	48	64	80	96	112	128	144	160	176	192	208	224	240	256
0	17	34	51	68	85	102	119	136	153	170	187	204	221	238	255	272
0	18	36	54	72	90	108	126	144	162	180	198	216	234	252	270	288
0	19	38	57	75	93	111	129	147	165	183	201	219	237	255	273	291
0	20	40	60	78	96	114	132	150	168	186	204	222	240	258	276	294
0	21	42	63	81	99	117	135	153	171	189	207	225	243	261	279	297
0	22	44	66	84	102	120	138	156	174	192	210	228	246	264	282	300
0	23	46	69	87	105	123	141	159	177	195	213	231	249	267	285	303
0	24	48	72	90	108	126	144	162	180	198	216	234	252	270	288	306
0	25	50	75	93	111	129	147	165	183	201	219	237	255	273	291	309
0	26	52	78	96	114	132	150	168	186	204	222	240	258	276	294	312
0	27	54	81	99	117	135	153	171	189	207	225	243	261	279	297	315
0	28	56	84	102	120	138	156	174	192	210	228	246	264	282	300	318
0	29	58	87	105	123	141	159	177	195	213	231	249	267	285	303	321
0	30	60	90	108	126	144	162	180	198	216	234	252	270	288	306	324

Argumentum Lune

Argumentum Lune

h h h h h h h h h h h h h h h h h h

30 28 26 24 22 20 18 16 14 12 10 8 6 4 2 0

# Argumentum Solis

10



# Argumentum Solis

	0	2	4	6	8	10	12	14	16	18	20	22	24	26	28	30
h	h	h	h	h	h	h	h	h	h	h	h	h	h	h	h	h
	a	a	a	a	a	a	a	a	a	a	a	a	a	a	a	a
3	0	13	18	23	28	33	38	43	48	53	58	63	68	73	78	83
3	1	14	19	24	29	34	39	44	49	54	59	64	69	74	79	84
3	2	15	20	25	30	35	40	45	50	55	60	65	70	75	80	85
3	3	16	21	26	31	36	41	46	51	56	61	66	71	76	81	86
3	4	17	22	27	32	37	42	47	52	57	62	67	72	77	82	87
3	5	18	23	28	33	38	43	48	53	58	63	68	73	78	83	88
3	6	19	24	29	34	39	44	49	54	59	64	69	74	79	84	89
3	7	20	25	30	35	40	45	50	55	60	65	70	75	80	85	90
3	8	21	26	31	36	41	46	51	56	61	66	71	76	81	86	91
3	9	22	27	32	37	42	47	52	57	62	67	72	77	82	87	92
3	10	23	28	33	38	43	48	53	58	63	68	73	78	83	88	93
3	11	24	29	34	39	44	49	54	59	64	69	74	79	84	89	94
3	12	25	30	35	40	45	50	55	60	65	70	75	80	85	90	95
3	13	26	31	36	41	46	51	56	61	66	71	76	81	86	91	96
3	14	27	32	37	42	47	52	57	62	67	72	77	82	87	92	97
3	15	28	33	38	43	48	53	58	63	68	73	78	83	88	93	98
3	16	29	34	39	44	49	54	59	64	69	74	79	84	89	94	99
3	17	30	35	40	45	50	55	60	65	70	75	80	85	90	95	100
3	18	31	36	41	46	51	56	61	66	71	76	81	86	91	96	101
3	19	32	37	42	47	52	57	62	67	72	77	82	87	92	97	102
3	20	33	38	43	48	53	58	63	68	73	78	83	88	93	98	103
3	21	34	39	44	49	54	59	64	69	74	79	84	89	94	99	104
3	22	35	40	45	50	55	60	65	70	75	80	85	90	95	100	105
3	23	36	41	46	51	56	61	66	71	76	81	86	91	96	101	106
3	24	37	42	47	52	57	62	67	72	77	82	87	92	97	102	107
3	25	38	43	48	53	58	63	68	73	78	83	88	93	98	103	108
3	26	39	44	49	54	59	64	69	74	79	84	89	94	99	104	109
3	27	40	45	50	55	60	65	70	75	80	85	90	95	100	105	110
3	28	41	46	51	56	61	66	71	76	81	86	91	96	101	106	111
3	29	42	47	52	57	62	67	72	77	82	87	92	97	102	107	112
3	30	43	48	53	58	63	68	73	78	83	88	93	98	103	108	113

Argumentum Lune

Argumentum Lune

as as as as as as as as as as as as as as as as as

30 28 26 24 22 20 18 16 14 12 10 8 6 4 2 0

# Argumentum Solis

8

**Argumentum Solis**  
10

	0	2	4	6	8	10	12	14	16	18	20	22	24	26	28	30
0	h	k	l	m	n	o	p	q	r	s	t	u	v	w	x	y
1	h	k	l	m	n	o	p	q	r	s	t	u	v	w	x	y
2	h	k	l	m	n	o	p	q	r	s	t	u	v	w	x	y
3	h	k	l	m	n	o	p	q	r	s	t	u	v	w	x	y
4	h	k	l	m	n	o	p	q	r	s	t	u	v	w	x	y
5	h	k	l	m	n	o	p	q	r	s	t	u	v	w	x	y
6	h	k	l	m	n	o	p	q	r	s	t	u	v	w	x	y
7	h	k	l	m	n	o	p	q	r	s	t	u	v	w	x	y
8	h	k	l	m	n	o	p	q	r	s	t	u	v	w	x	y
9	h	k	l	m	n	o	p	q	r	s	t	u	v	w	x	y
10	h	k	l	m	n	o	p	q	r	s	t	u	v	w	x	y
11	h	k	l	m	n	o	p	q	r	s	t	u	v	w	x	y
12	h	k	l	m	n	o	p	q	r	s	t	u	v	w	x	y
13	h	k	l	m	n	o	p	q	r	s	t	u	v	w	x	y
14	h	k	l	m	n	o	p	q	r	s	t	u	v	w	x	y
15	h	k	l	m	n	o	p	q	r	s	t	u	v	w	x	y
16	h	k	l	m	n	o	p	q	r	s	t	u	v	w	x	y
17	h	k	l	m	n	o	p	q	r	s	t	u	v	w	x	y
18	h	k	l	m	n	o	p	q	r	s	t	u	v	w	x	y
19	h	k	l	m	n	o	p	q	r	s	t	u	v	w	x	y
20	h	k	l	m	n	o	p	q	r	s	t	u	v	w	x	y
21	h	k	l	m	n	o	p	q	r	s	t	u	v	w	x	y
22	h	k	l	m	n	o	p	q	r	s	t	u	v	w	x	y
23	h	k	l	m	n	o	p	q	r	s	t	u	v	w	x	y
24	h	k	l	m	n	o	p	q	r	s	t	u	v	w	x	y
25	h	k	l	m	n	o	p	q	r	s	t	u	v	w	x	y
26	h	k	l	m	n	o	p	q	r	s	t	u	v	w	x	y
27	h	k	l	m	n	o	p	q	r	s	t	u	v	w	x	y
28	h	k	l	m	n	o	p	q	r	s	t	u	v	w	x	y
29	h	k	l	m	n	o	p	q	r	s	t	u	v	w	x	y
30	h	k	l	m	n	o	p	q	r	s	t	u	v	w	x	y

h	k	l	m	n	o	p	q	r	s	t	u	v	w	x	y
30	28	26	24	22	20	18	16	14	12	10	8	6	4	2	0

**Argumentum Solis**  
1

Argumentum lune

Argumentum lune

# Argumentum Solis

	0	2	4	6	8	10	12	14	16	18	20	22	24	26	28	30																				
S	h	h	h	h	h	h	h	h	h	h	h	h	h	h	h	h																				
	A	A	A	A	A	A	A	A	A	A	A	A	A	A	A	A																				
0	0	2	19	2	11	2	2	1	43	1	22	1	34	1	24	1	16	1	10	4	10	28	0	28	0	19	0	10	0	12	0					
1	0	1	2	30	2	22	13	2	2	1	44	1	26	1	36	1	21	1	18	1	8	0	49	0	29	0	39	0	30	0	21	0	11	29		
2	0	2	2	20	2	22	23	2	12	2	4	1	46	1	28	1	23	1	18	1	9	0	49	0	29	0	20	0	31	0	21	11	28			
3	0	3	2	40	2	22	23	2	12	2	4	1	46	1	28	1	23	1	18	1	9	0	49	0	29	0	20	0	31	0	21	11	28			
4	0	4	3	1	2	43	2	22	23	2	12	2	46	1	28	1	23	1	18	1	9	0	49	0	29	0	20	0	31	0	21	11	28			
5	0	4	3	11	3	2	42	2	22	23	2	12	2	46	1	28	1	23	1	18	1	9	0	49	0	29	0	20	0	31	0	21	11	28		
6	0	6	3	21	3	13	3	2	44	2	22	23	2	12	2	46	1	28	1	23	1	18	1	9	0	49	0	29	0	20	0	31	0	21	11	28
7	0	7	3	32	3	14	3	2	44	2	22	23	2	12	2	46	1	28	1	23	1	18	1	9	0	49	0	29	0	20	0	31	0	21	11	28
8	0	8	3	42	3	15	3	2	44	2	22	23	2	12	2	46	1	28	1	23	1	18	1	9	0	49	0	29	0	20	0	31	0	21	11	28
9	0	9	3	42	3	15	3	2	44	2	22	23	2	12	2	46	1	28	1	23	1	18	1	9	0	49	0	29	0	20	0	31	0	21	11	28
10	0	10	3	42	3	15	3	2	44	2	22	23	2	12	2	46	1	28	1	23	1	18	1	9	0	49	0	29	0	20	0	31	0	21	11	28
11	0	11	3	42	3	15	3	2	44	2	22	23	2	12	2	46	1	28	1	23	1	18	1	9	0	49	0	29	0	20	0	31	0	21	11	28
12	0	12	3	42	3	15	3	2	44	2	22	23	2	12	2	46	1	28	1	23	1	18	1	9	0	49	0	29	0	20	0	31	0	21	11	28
13	0	13	3	42	3	15	3	2	44	2	22	23	2	12	2	46	1	28	1	23	1	18	1	9	0	49	0	29	0	20	0	31	0	21	11	28
14	0	14	3	42	3	15	3	2	44	2	22	23	2	12	2	46	1	28	1	23	1	18	1	9	0	49	0	29	0	20	0	31	0	21	11	28
15	0	15	3	42	3	15	3	2	44	2	22	23	2	12	2	46	1	28	1	23	1	18	1	9	0	49	0	29	0	20	0	31	0	21	11	28
16	0	16	3	42	3	15	3	2	44	2	22	23	2	12	2	46	1	28	1	23	1	18	1	9	0	49	0	29	0	20	0	31	0	21	11	28
17	0	17	3	42	3	15	3	2	44	2	22	23	2	12	2	46	1	28	1	23	1	18	1	9	0	49	0	29	0	20	0	31	0	21	11	28
18	0	18	3	42	3	15	3	2	44	2	22	23	2	12	2	46	1	28	1	23	1	18	1	9	0	49	0	29	0	20	0	31	0	21	11	28
19	0	19	3	42	3	15	3	2	44	2	22	23	2	12	2	46	1	28	1	23	1	18	1	9	0	49	0	29	0	20	0	31	0	21	11	28
20	0	20	3	42	3	15	3	2	44	2	22	23	2	12	2	46	1	28	1	23	1	18	1	9	0	49	0	29	0	20	0	31	0	21	11	28
21	0	21	3	42	3	15	3	2	44	2	22	23	2	12	2	46	1	28	1	23	1	18	1	9	0	49	0	29	0	20	0	31	0	21	11	28
22	0	22	3	42	3	15	3	2	44	2	22	23	2	12	2	46	1	28	1	23	1	18	1	9	0	49	0	29	0	20	0	31	0	21	11	28
23	0	23	3	42	3	15	3	2	44	2	22	23	2	12	2	46	1	28	1	23	1	18	1	9	0	49	0	29	0	20	0	31	0	21	11	28
24	0	24	3	42	3	15	3	2	44	2	22	23	2	12	2	46	1	28	1	23	1	18	1	9	0	49	0	29	0	20	0	31	0	21	11	28
25	0	25	3	42	3	15	3	2	44	2	22	23	2	12	2	46	1	28	1	23	1	18	1	9	0	49	0	29	0	20	0	31	0	21	11	28
26	0	26	3	42	3	15	3	2	44	2	22	23	2	12	2	46	1	28	1	23	1	18	1	9	0	49	0	29	0	20	0	31	0	21	11	28
27	0	27	3	42	3	15	3	2	44	2	22	23	2	12	2	46	1	28	1	23	1	18	1	9	0	49	0	29	0	20	0	31	0	21	11	28
28	0	28	3	42	3	15	3	2	44	2	22	23	2	12	2	46	1	28	1	23	1	18	1	9	0	49	0	29	0	20	0	31	0	21	11	28
29	0	29	3	42	3	15	3	2	44	2	22	23	2	12	2	46	1	28	1	23	1	18	1	9	0	49	0	29	0	20	0	31	0	21	11	28
30	0	30	3	42	3	15	3	2	44	2	22	23	2	12	2	46	1	28	1	23	1	18	1	9	0	49	0	29	0	20	0	31	0	21	11	28

Argumentum lune

Argumentum lune

m m m m m m m m m m m m m m m m m m m m

30 28 26 24 22 20 18 16 14 12 10 8 6 4 2 0

# Argumentum Solis

S

*Argumentum Solis*

0	2	4	6	8	10	12	14	16	18	20	22	24	26	28	30
S	S	S	S	S	S	S	S	S	S	S	S	S	S	S	S
1	1	1	1	1	1	1	1	1	1	1	1	1	1	1	1
2	2	2	2	2	2	2	2	2	2	2	2	2	2	2	2
3	3	3	3	3	3	3	3	3	3	3	3	3	3	3	3
4	4	4	4	4	4	4	4	4	4	4	4	4	4	4	4
5	5	5	5	5	5	5	5	5	5	5	5	5	5	5	5
6	6	6	6	6	6	6	6	6	6	6	6	6	6	6	6
7	7	7	7	7	7	7	7	7	7	7	7	7	7	7	7
8	8	8	8	8	8	8	8	8	8	8	8	8	8	8	8
9	9	9	9	9	9	9	9	9	9	9	9	9	9	9	9
10	10	10	10	10	10	10	10	10	10	10	10	10	10	10	10
11	11	11	11	11	11	11	11	11	11	11	11	11	11	11	11
12	12	12	12	12	12	12	12	12	12	12	12	12	12	12	12
13	13	13	13	13	13	13	13	13	13	13	13	13	13	13	13
14	14	14	14	14	14	14	14	14	14	14	14	14	14	14	14
15	15	15	15	15	15	15	15	15	15	15	15	15	15	15	15
16	16	16	16	16	16	16	16	16	16	16	16	16	16	16	16
17	17	17	17	17	17	17	17	17	17	17	17	17	17	17	17
18	18	18	18	18	18	18	18	18	18	18	18	18	18	18	18
19	19	19	19	19	19	19	19	19	19	19	19	19	19	19	19
20	20	20	20	20	20	20	20	20	20	20	20	20	20	20	20
21	21	21	21	21	21	21	21	21	21	21	21	21	21	21	21
22	22	22	22	22	22	22	22	22	22	22	22	22	22	22	22
23	23	23	23	23	23	23	23	23	23	23	23	23	23	23	23
24	24	24	24	24	24	24	24	24	24	24	24	24	24	24	24
25	25	25	25	25	25	25	25	25	25	25	25	25	25	25	25
26	26	26	26	26	26	26	26	26	26	26	26	26	26	26	26
27	27	27	27	27	27	27	27	27	27	27	27	27	27	27	27
28	28	28	28	28	28	28	28	28	28	28	28	28	28	28	28
29	29	29	29	29	29	29	29	29	29	29	29	29	29	29	29
30	30	30	30	30	30	30	30	30	30	30	30	30	30	30	30

*Argumentum lune*

*Argumentum lune*

*Argumentum lune*

*Argumentum Solis*

*Argumentum Solis*

*S*

§  
u  
**Argumentum Solis**

	0	2	4	6	8	10	12	14	16	18	20	22	24	26	28	30
§	h	a	i	h	a	i	h	a	i	h	a	i	h	a	i	h
	a	a	a	a	a	a	a	a	a	a	a	a	a	a	a	a
3	0	11	22	33	44	55	66	77	88	99	10	21	32	43	54	65
3	1	12	23	34	45	56	67	78	89	00	11	22	33	44	55	66
3	2	13	24	35	46	57	68	79	90	01	12	23	34	45	56	67
3	3	14	25	36	47	58	69	80	91	02	13	24	35	46	57	68
3	4	15	26	37	48	59	70	81	92	03	14	25	36	47	58	69
3	5	16	27	38	49	60	71	82	93	04	15	26	37	48	59	70
3	6	17	28	39	50	61	72	83	94	05	16	27	38	49	60	71
3	7	18	29	40	51	62	73	84	95	06	17	28	39	50	61	72
3	8	19	30	41	52	63	74	85	96	07	18	29	40	51	62	73
3	9	20	31	42	53	64	75	86	97	08	19	30	41	52	63	74
3	10	21	32	43	54	65	76	87	98	09	20	31	42	53	64	75
3	11	22	33	44	55	66	77	88	99	10	21	32	43	54	65	76
3	12	23	34	45	56	67	78	89	00	11	22	33	44	55	66	77
3	13	24	35	46	57	68	79	90	01	12	23	34	45	56	67	78
3	14	25	36	47	58	69	80	91	02	13	24	35	46	57	68	79
3	15	26	37	48	59	70	81	92	03	14	25	36	47	58	69	80
3	16	27	38	49	60	71	82	93	04	15	26	37	48	59	70	81
3	17	28	39	50	61	72	83	94	05	16	27	38	49	60	71	82
3	18	29	40	51	62	73	84	95	06	17	28	39	50	61	72	83
3	19	30	41	52	63	74	85	96	07	18	29	40	51	62	73	84
3	20	31	42	53	64	75	86	97	08	19	30	41	52	63	74	85
3	21	32	43	54	65	76	87	98	09	20	31	42	53	64	75	86
3	22	33	44	55	66	77	88	99	10	21	32	43	54	65	76	87
3	23	34	45	56	67	78	89	00	11	22	33	44	55	66	77	88
3	24	35	46	57	68	79	90	01	12	23	34	45	56	67	78	89
3	25	36	47	58	69	80	91	02	13	24	35	46	57	68	79	90
3	26	37	48	59	70	81	92	03	14	25	36	47	58	69	80	91
3	27	38	49	60	71	82	93	04	15	26	37	48	59	70	81	92
3	28	39	50	61	72	83	94	05	16	27	38	49	60	71	82	93
3	29	40	51	62	73	84	95	06	17	28	39	50	61	72	83	94
3	30	41	52	63	74	85	96	07	18	29	40	51	62	73	84	95

Argumentum lune

Argumentum lune

h h h h h h h h h h h h h h h h h h

30 28 26 24 22 20 18 16 14 12 10 8 6 4 2 0

**Argumentum Solis**

o  
§

Argumentum Solis

	0	2	4	6	8	10	12	14	16	18	20	22	24	26	28	30
	h	h	h	h	h	h	h	h	h	h	h	h	h	h	h	h
	a	a	a	a	a	a	a	a	a	a	a	a	a	a	a	a
0	148	348	23	8	13	8	64	494	411	1	36	138	121	113	14	648
24	163	218	20	8	13	8	149	142	122	131	129	11	112	1	6	486
28	118	208	13	8	64	494	411	1	36	138	121	113	14	648	641	623
21	188	12	8	4	148	141	122	131	129	11	112	1	6	486	621	613
26	198	4	148	141	122	131	129	11	112	1	6	486	621	613	11	11
24	201	411	40	123	129	11	112	1	6	486	621	613	11	11	11	10
28	21	129	11	112	1	6	486	621	613	11	11	10	10	10	10	9
23	22	129	11	112	1	6	486	621	613	11	11	10	10	10	10	8
22	23	129	11	112	1	6	486	621	613	11	11	10	10	10	10	11
21	24	129	11	112	1	6	486	621	613	11	11	10	10	10	10	11
20	24	129	11	112	1	6	486	621	613	11	11	10	10	10	10	11
19	24	129	11	112	1	6	486	621	613	11	11	10	10	10	10	11
18	24	129	11	112	1	6	486	621	613	11	11	10	10	10	10	11
17	24	129	11	112	1	6	486	621	613	11	11	10	10	10	10	11
16	24	129	11	112	1	6	486	621	613	11	11	10	10	10	10	11
15	24	129	11	112	1	6	486	621	613	11	11	10	10	10	10	11
14	24	129	11	112	1	6	486	621	613	11	11	10	10	10	10	11
13	24	129	11	112	1	6	486	621	613	11	11	10	10	10	10	11
12	24	129	11	112	1	6	486	621	613	11	11	10	10	10	10	11
11	24	129	11	112	1	6	486	621	613	11	11	10	10	10	10	11
10	24	129	11	112	1	6	486	621	613	11	11	10	10	10	10	11
9	24	129	11	112	1	6	486	621	613	11	11	10	10	10	10	11
8	24	129	11	112	1	6	486	621	613	11	11	10	10	10	10	11
7	24	129	11	112	1	6	486	621	613	11	11	10	10	10	10	11
6	24	129	11	112	1	6	486	621	613	11	11	10	10	10	10	11
5	24	129	11	112	1	6	486	621	613	11	11	10	10	10	10	11
4	24	129	11	112	1	6	486	621	613	11	11	10	10	10	10	11
3	24	129	11	112	1	6	486	621	613	11	11	10	10	10	10	11
2	24	129	11	112	1	6	486	621	613	11	11	10	10	10	10	11
1	24	129	11	112	1	6	486	621	613	11	11	10	10	10	10	11
0	24	129	11	112	1	6	486	621	613	11	11	10	10	10	10	11

Argumentum lune

Argumentum lune

Argumentum lune

May as as as as as as as as as as as as

30 28 26 24 22 20 18 16 14 12 10 8 6 4 2 0

Argumentum Solis

0



# Tabula distantie visibilis orationis a vera

Aries 0 1 2 3 4 5 6  
12 11 10 9 8 7 6

Distantia vere oracionis a meridie	0		1		2		3		4		5		6		
	h	m	h	m	h	m	h	m	h	m	h	m	h	m	
6 0	0	0	0	0	0	0	0	0	0	0	0	0	0	0	
4 0	0	24	21	0	23	18	0	22	14	0	22	12	0	20	46
2 0	0	36	26	0	36	21	0	36	29	0	34	41	0	32	44
3 0	0	28	22	0	28	24	0	28	26	0	23	40	0	23	42
2 0	0	6	20	0	6	21	0	6	22	0	16	22	0	4	28
1 26	0	0	39	0	20	0	0	20	0	0	22	0	0	46	0

Ante Meridie  
 Meridies  
 post Meridie

ante  
 meridie  
 post

## Nonagesimus Gradus ab ascendente

1 26	0	0	39	0	0	20	0	0	20	0	0	22	0	0	22	0	0	26	0	0	21
1 0	0	20	34	0	20	36	0	20	31	0	19	39	0	19	20	0	18	21	0	18	22
1 0	0	24	30	0	24	30	0	24	31	0	24	33	0	23	32	0	22	34	0	21	36
1 0	1	13	24	1	13	24	1	13	26	1	12	27	1	10	28	1	8	29	1	6	30
2 0	1	32	21	1	32	21	1	31	22	1	30	23	1	28	22	1	27	24	1	27	26
3 0	1	28	19	1	28	19	1	27	20	1	26	21	1	24	22	1	22	23	1	20	23
4 0	1	44	18	1	44	18	1	43	19	1	42	20	1	40	21	1	38	22	1	36	23
4 0	1	40	14	1	40	14	1	39	15	1	38	16	1	36	17	1	34	18	1	32	19
6 0																					

Ante Meridie  
 Meridies  
 post Meridie

ante  
 meridie  
 post

## Nonagesimus Gradus ab ascendente

1 11	0	0	30	0	0	31	0	0	32	0	0	33	0	0	34	0	0	35	0	0	36
1 0	0	0	24	0	0	30	0	0	31	0	0	32	0	0	33	0	0	34	0	0	35
1 0	0	33	22	0	33	22	0	33	24	0	33	26	0	32	27	0	31	28	0	30	29
1 0	1	0	22	1	49	20	0	49	21	0	28	22	0	27	23	0	26	24	0	24	22
2 0	1	24	19	1	22	19	1	22	20	1	22	21	1	21	22	1	19	23	1	18	23
3 0	1	34	19	1	39	19	1	39	20	1	38	21	1	36	22	1	34	23	1	32	23
4 0	1	21	20	1	22	20	1	21	21	1	20	22	1	18	23	1	17	24	1	16	24
4 0	1	21	22	1	24	22	1	23	23	1	22	24	1	21	24	1	20	25	1	19	25
6 0	1	21	22	1	21	22	1	21	24	1	20	25	1	19	26	1	18	27	1	17	28
6 29																					

Ante Meridie  
 Meridies  
 post Meridie

ante  
 meridie  
 post

# Ad Clima Sextum pro eclipsi Solis

<b>Septem</b>	0	1	2	3	4	5	6
	12	11	10	9	8	7	6
<b>Distancia ure con utroq a meridie</b>							
	<b>Ips</b>	<b>Ips</b>	<b>Ips</b>	<b>Ips</b>	<b>Ips</b>	<b>Ips</b>	<b>Ips</b>
	<b>latitud</b>	<b>latitud</b>	<b>latitud</b>	<b>latitud</b>	<b>latitud</b>	<b>latitud</b>	<b>latitud</b>
	<b>h as</b>	<b>h as</b>	<b>h as</b>	<b>h as</b>	<b>h as</b>	<b>h as</b>	<b>h as</b>
4 28							
1 0	0 40	0 41	0 42	0 43	0 44	0 45	0 46
9 0	0 41	0 42	0 43	0 44	0 45	0 46	0 47
8 0	1 1	1 2	1 3	1 4	1 5	1 6	1 7
7 0	0 42	0 43	0 44	0 45	0 46	0 47	0 48
6 0	0 43	0 44	0 45	0 46	0 47	0 48	0 49
5 0	0 44	0 45	0 46	0 47	0 48	0 49	0 50
4 0	0 45	0 46	0 47	0 48	0 49	0 50	0 51
3 0	0 46	0 47	0 48	0 49	0 50	0 51	0 52
2 0	0 47	0 48	0 49	0 50	0 51	0 52	0 53
1 0	0 48	0 49	0 50	0 51	0 52	0 53	0 54
0 30	0 49	0 50	0 51	0 52	0 53	0 54	0 55

saugnam p̄ hoc meridie

saugnam p̄ hoc meridie

## Nonagesimus Gradus ab ascendente

<b>Meridies</b>	0	1	2	3	4	5	6
	12	11	10	9	8	7	6
0 30	0 0	0 1	0 2	0 3	0 4	0 5	0 6
1 0	0 1	0 2	0 3	0 4	0 5	0 6	0 7
2 0	0 2	0 3	0 4	0 5	0 6	0 7	0 8
3 0	0 3	0 4	0 5	0 6	0 7	0 8	0 9
4 0	0 4	0 5	0 6	0 7	0 8	0 9	0 10
5 0	0 5	0 6	0 7	0 8	0 9	0 10	0 11
6 0	0 6	0 7	0 8	0 9	0 10	0 11	0 12
7 0	0 7	0 8	0 9	0 10	0 11	0 12	0 13
8 0	0 8	0 9	0 10	0 11	0 12	0 13	0 14
9 0	0 9	0 10	0 11	0 12	0 13	0 14	0 15
10 0	0 10	0 11	0 12	0 13	0 14	0 15	0 16
11 0	0 11	0 12	0 13	0 14	0 15	0 16	0 17
12 0	0 12	0 13	0 14	0 15	0 16	0 17	0 18

saugnam p̄ hoc meridie

saugnam p̄ hoc meridie

# Cancer

<b>Septem</b>	0	1	2	3	4	5	6
	12	11	10	9	8	7	6
<b>Distancia ure con utroq a meridie</b>							
	<b>Ips</b>	<b>Ips</b>	<b>Ips</b>	<b>Ips</b>	<b>Ips</b>	<b>Ips</b>	<b>Ips</b>
	<b>latitud</b>	<b>latitud</b>	<b>latitud</b>	<b>latitud</b>	<b>latitud</b>	<b>latitud</b>	<b>latitud</b>
	<b>h as</b>	<b>h as</b>	<b>h as</b>	<b>h as</b>	<b>h as</b>	<b>h as</b>	<b>h as</b>
4 29							
1 0	1 9	1 10	1 11	1 12	1 13	1 14	1 15
9 0	1 10	1 11	1 12	1 13	1 14	1 15	1 16
8 0	1 11	1 12	1 13	1 14	1 15	1 16	1 17
7 0	1 12	1 13	1 14	1 15	1 16	1 17	1 18
6 0	1 13	1 14	1 15	1 16	1 17	1 18	1 19
5 0	1 14	1 15	1 16	1 17	1 18	1 19	1 20
4 0	1 15	1 16	1 17	1 18	1 19	1 20	1 21
3 0	1 16	1 17	1 18	1 19	1 20	1 21	1 22
2 0	1 17	1 18	1 19	1 20	1 21	1 22	1 23
1 0	1 18	1 19	1 20	1 21	1 22	1 23	1 24
0 30	1 19	1 20	1 21	1 22	1 23	1 24	1 25

## Nonagesimus Gradus ab ascendente

<b>Meridies</b>	0	1	2	3	4	5	6
	12	11	10	9	8	7	6
0 30	0 18	0 19	0 20	0 21	0 22	0 23	0 24
1 0	0 19	0 20	0 21	0 22	0 23	0 24	0 25
2 0	0 20	0 21	0 22	0 23	0 24	0 25	0 26
3 0	0 21	0 22	0 23	0 24	0 25	0 26	0 27
4 0	0 22	0 23	0 24	0 25	0 26	0 27	0 28
5 0	0 23	0 24	0 25	0 26	0 27	0 28	0 29
6 0	0 24	0 25	0 26	0 27	0 28	0 29	0 30
7 0	0 25	0 26	0 27	0 28	0 29	0 30	0 31
8 0	0 26	0 27	0 28	0 29	0 30	0 31	0 32
9 0	0 27	0 28	0 29	0 30	0 31	0 32	0 33
10 0	0 28	0 29	0 30	0 31	0 32	0 33	0 34
11 0	0 29	0 30	0 31	0 32	0 33	0 34	0 35
12 0	0 30	0 31	0 32	0 33	0 34	0 35	0 36

saugnam p̄ hoc meridie

saugnam p̄ hoc meridie



**Tabula distantie coniunctionis visibilis a vera**

<b>Uero</b>	0	1	2	3	4	5	6
<b>Ante</b>	12	11	10	9	8	7	6

distancia aoms a meridie	<b>h</b>	<b>as</b>	<b>h</b>	<b>as</b>	<b>h</b>	<b>as</b>	<b>h</b>	<b>as</b>	<b>h</b>	<b>as</b>	<b>h</b>	<b>as</b>	<b>h</b>	<b>as</b>
	<b>h</b>	<b>as</b>	<b>h</b>	<b>as</b>	<b>h</b>	<b>as</b>	<b>h</b>	<b>as</b>	<b>h</b>	<b>as</b>	<b>h</b>	<b>as</b>	<b>h</b>	<b>as</b>

1 28	1 26 32	1 24 32	1 22 32	1 20 32	1 18 32	1 16 32	1 14 32	1 12 32	1 10 32	1 8 32	1 6 32	1 4 32	1 2 32	1 0 32
1 0	1 33 30	1 32 30	1 31 30	1 30 30	1 29 30	1 28 30	1 27 30	1 26 30	1 25 30	1 24 30	1 23 30	1 22 30	1 21 30	1 20 30
1 0	1 37 24	1 36 24	1 35 24	1 34 24	1 33 24	1 32 24	1 31 24	1 30 24	1 29 24	1 28 24	1 27 24	1 26 24	1 25 24	1 24 24
1 0	1 32 28	1 31 28	1 30 28	1 29 28	1 28 28	1 27 28	1 26 28	1 25 28	1 24 28	1 23 28	1 22 28	1 21 28	1 20 28	1 19 28
1 0	1 26 21	1 25 21	1 24 21	1 23 21	1 22 21	1 21 21	1 20 21	1 19 21	1 18 21	1 17 21	1 16 21	1 15 21	1 14 21	1 13 21
1 0	1 12 19	1 12 19	1 11 19	1 10 19	1 10 19	1 9 19	1 8 19	1 7 19	1 6 19	1 5 19	1 4 19	1 3 19	1 2 19	1 1 19

mononon 2lod Au meridie

me

**Nonagesimus gradus abascedente**

0 30	0 0 22	0 0 22	0 0 22	0 0 22	0 0 22	0 0 22	0 0 22	0 0 22	0 0 22	0 0 22	0 0 22	0 0 22	0 0 22	0 0 22
1 0	0 13 29	0 12 29	0 11 29	0 10 29	0 9 29	0 8 29	0 7 29	0 6 29	0 5 29	0 4 29	0 3 29	0 2 29	0 1 29	0 0 29
2 0	0 39 29	0 39 29	0 39 29	0 39 29	0 39 29	0 39 29	0 39 29	0 39 29	0 39 29	0 39 29	0 39 29	0 39 29	0 39 29	0 39 29
3 0	0 42 28	0 42 28	0 42 28	0 42 28	0 42 28	0 42 28	0 42 28	0 42 28	0 42 28	0 42 28	0 42 28	0 42 28	0 42 28	0 42 28
4 0	0 49 21	0 49 21	0 49 21	0 49 21	0 49 21	0 49 21	0 49 21	0 49 21	0 49 21	0 49 21	0 49 21	0 49 21	0 49 21	0 49 21
5 0	0 41 28	0 41 28	0 41 28	0 41 28	0 41 28	0 41 28	0 41 28	0 41 28	0 41 28	0 41 28	0 41 28	0 41 28	0 41 28	0 41 28
6 0	0 40 21	0 40 21	0 40 21	0 40 21	0 40 21	0 40 21	0 40 21	0 40 21	0 40 21	0 40 21	0 40 21	0 40 21	0 40 21	0 40 21

me

**Uero**

<b>Ante</b>	12	11	10	9	8	7	6
-------------	----	----	----	---	---	---	---

distancia aoms a meridie	<b>h</b>	<b>as</b>	<b>h</b>	<b>as</b>	<b>h</b>	<b>as</b>	<b>h</b>	<b>as</b>	<b>h</b>	<b>as</b>	<b>h</b>	<b>as</b>	<b>h</b>	<b>as</b>
	<b>h</b>	<b>as</b>	<b>h</b>	<b>as</b>	<b>h</b>	<b>as</b>	<b>h</b>	<b>as</b>	<b>h</b>	<b>as</b>	<b>h</b>	<b>as</b>	<b>h</b>	<b>as</b>

0 30	1 21 24	1 21 24	1 21 24	1 21 24	1 21 24	1 21 24	1 21 24	1 21 24	1 21 24	1 21 24	1 21 24	1 21 24	1 21 24	1 21 24
1 0	1 24 22	1 24 22	1 24 22	1 24 22	1 24 22	1 24 22	1 24 22	1 24 22	1 24 22	1 24 22	1 24 22	1 24 22	1 24 22	1 24 22
2 0	1 21 20	1 21 20	1 21 20	1 21 20	1 21 20	1 21 20	1 21 20	1 21 20	1 21 20	1 21 20	1 21 20	1 21 20	1 21 20	1 21 20
3 0	1 39 19	1 39 19	1 39 19	1 39 19	1 39 19	1 39 19	1 39 19	1 39 19	1 39 19	1 39 19	1 39 19	1 39 19	1 39 19	1 39 19
4 0	1 24 19	1 24 19	1 24 19	1 24 19	1 24 19	1 24 19	1 24 19	1 24 19	1 24 19	1 24 19	1 24 19	1 24 19	1 24 19	1 24 19
5 0	1 0 20	1 0 20	1 0 20	1 0 20	1 0 20	1 0 20	1 0 20	1 0 20	1 0 20	1 0 20	1 0 20	1 0 20	1 0 20	1 0 20
6 0	0 33 28	0 33 28	0 33 28	0 33 28	0 33 28	0 33 28	0 33 28	0 33 28	0 33 28	0 33 28	0 33 28	0 33 28	0 33 28	0 33 28
7 0	0 0 29	0 0 29	0 0 29	0 0 29	0 0 29	0 0 29	0 0 29	0 0 29	0 0 29	0 0 29	0 0 29	0 0 29	0 0 29	0 0 29
8 28	0 0 30	0 0 31	0 0 32	0 0 33	0 0 34	0 0 35	0 0 36	0 0 37	0 0 38	0 0 39	0 0 40	0 0 41	0 0 42	0 0 43

mononon 2lod Au meridie

me

**Nonagesimus gradus abascedente**

1 11	0 0 30	0 0 31	0 0 32	0 0 33	0 0 34	0 0 35	0 0 36	0 0 37	0 0 38	0 0 39	0 0 40	0 0 41	0 0 42	0 0 43
2 0	0 24 34	0 24 34	0 24 34	0 24 34	0 24 34	0 24 34	0 24 34	0 24 34	0 24 34	0 24 34	0 24 34	0 24 34	0 24 34	0 24 34
3 0	0 28 21	0 28 21	0 28 21	0 28 21	0 28 21	0 28 21	0 28 21	0 28 21	0 28 21	0 28 21	0 28 21	0 28 21	0 28 21	0 28 21
4 0	1 2 24	1 2 24	1 2 24	1 2 24	1 2 24	1 2 24	1 2 24	1 2 24	1 2 24	1 2 24	1 2 24	1 2 24	1 2 24	1 2 24
5 0	1 0 21	1 0 21	1 0 21	1 0 21	1 0 21	1 0 21	1 0 21	1 0 21	1 0 21	1 0 21	1 0 21	1 0 21	1 0 21	1 0 21
6 0	0 42 28	0 42 29	0 42 30	0 42 31	0 42 32	0 42 33	0 42 34	0 42 35	0 42 36	0 42 37	0 42 38	0 42 39	0 42 40	0 42 41

me

me



# Tabula

## Tabula distantie circuli visib. a vera

	<b>Sagitt.</b>	0	2	3	4	5	6																	
	<b>Arguti. luc.</b>	12	11	10	9	8	7	6																
Distantia a meridie h m s h m s h m s h m s h m s h m s h m s h m s h m s h m s	Apus																							
	Dusis																							
	h	m	s	h	m	s	h	m	s															
	0	0	0	1	31	26	1	38	24	1	37	28	1	34	24	1	33	31	1	31	32	1	30	32
	3	0	0	1	33	30	1	33	31	1	32	32	1	31	33	1	29	30	1	28	34	1	26	36
	6	0	0	1	21	34	1	21	36	1	21	34	1	20	39	1	18	40	1	16	41	1	14	42
	9	0	0	1	0	39	1	0	40	0	40	41	0	40	42	0	41	43	0	42	44	0	43	45
	12	0	0	0	32	42	0	32	40	0	31	40	0	30	40	0	30	40	0	29	41	0	29	42
	15	0	0	0	3	46	0	3	44	0	3	43	0	3	41	0	3	42	0	3	40	0	3	41
	18	4	0	0	0	49	0	0	47	0	0	47	0	0	45	0	0	45	0	0	43	0	0	44

## Nonagesimus Gradus ab ascendente

1	0	0	0	26	0	0	21	0	0	29	0	0	41	0	0	43	0	0	42	0	0	44
2	0	0	30	21	0	29	23	0	28	40	0	27	42	0	26	42	0	25	44	0	24	46
3	0	0	26	26	0	24	21	0	24	29	0	23	41	0	23	43	0	22	40	0	22	44
4	0	0	41	24	0	46	26	0	46	24	0	44	29	0	43	41	0	41	42	0	40	42
5	32																					

## Lapcora

	<b>Arguti. luc.</b>	12	11	10	9	8	7	6																
Distantia a meridie h m s h m s h m s h m s h m s h m s h m s h m s h m s	Apus																							
	Dusis																							
	h	m	s	h	m	s	h	m	s															
	0	14	0	1	21	32	1	21	34	1	20	36	1	19	38	1	18	40	1	17	42	1	16	44
	3	0	0	1	12	39	1	12	39	1	12	40	1	11	42	1	9	42	1	18	46	1	17	48
	6	0	0	0	41	42	0	41	42	0	41	44	0	40	44	0	39	44	0	38	44	0	37	44
	9	0	0	0	32	46	0	32	44	0	32	43	0	31	41	0	30	43	0	29	44	0	29	46
	12	0	0	0	0	48	0	0	49	0	0	47	0	0	45	0	0	44	0	0	41	0	0	40

## Nonagesimus Gradus ab ascendente

1	0	0	0	29	0	0	41	0	0	43	0	0	44	0	0	41	0	0	48				
2	0	0	32	26	0	32	21	0	32	29	0	31	41	0	30	42	0	29	44	0	29	46	
3	0	0	0	41	25	0	42	22	0	41	21	0	40	21	0	39	22	0	38	21	0	37	42
4	0	0	1	12	38	1	12	39	1	12	40	1	11	42	1	9	42	1	8	46	1	7	48
5	4	14	1	21	32	1	21	34	1	20	36	1	19	38	1	18	40	1	17	42	1	16	44



Tabla  
7 p[ro]p[ri]o  
Lm[en]te

**Tabula distantie conuictoris visibilis a terra**  
**Aries**      0    1    2    3    4    5    6  
*Anguli lue*    12   11   10   9    8    7    6

<i>Dysta de que a terra a meridie</i>	<i>h</i> <i>ay</i>	<i>h</i> <i>ay</i> <i>ay</i>	<i>h</i> <i>ay</i> <i>ay</i>	<i>h</i> <i>ay</i> <i>ay</i>	<i>h</i> <i>ay</i> <i>ay</i>	<i>h</i> <i>ay</i> <i>ay</i>	<i>h</i> <i>ay</i> <i>ay</i>	<i>h</i> <i>ay</i> <i>ay</i>	<i>h</i> <i>ay</i> <i>ay</i>
		<i>ay</i>	<i>ay</i>	<i>ay</i>	<i>ay</i>	<i>ay</i>	<i>ay</i>	<i>ay</i>	<i>ay</i>
0		0 34 28	0 34 29	0 34 41	0 34 43	0 34 44	0 34 44	0 34 44	0 34 48
1		0 32 28	0 32 29	0 32 41	0 32 43	0 32 44	0 32 44	0 32 44	0 32 48
2		0 21 26	0 21 27	0 21 29	0 21 31	0 21 32	0 21 32	0 21 32	0 21 36
3		0 16 23	0 16 23	0 16 24	0 16 24	0 16 24	0 16 24	0 16 24	0 16 28
4		0 0 38	0 0 39	0 0 40	0 0 41	0 0 41	0 0 41	0 0 41	0 0 45

*Signu[m] a meridie*

*Signu[m]*

**Nonagesimus Gradus ab ascendente**

0	0 0 38	0 0 39	0 0 40	0 0 41	0 0 41	0 0 41	0 0 41	0 0 41	0 0 45
1	0 22 34	0 22 34	0 22 36	0 22 37	0 22 37	0 22 37	0 22 37	0 22 37	0 22 41
2	0 21 34	0 21 34	0 21 36	0 21 37	0 21 37	0 21 37	0 21 37	0 21 37	0 21 41
3	1 12 26	1 12 26	1 11 28	1 11 29	1 11 29	1 11 29	1 11 29	1 11 29	1 11 33
4	1 28 22	1 28 22	1 28 24	1 28 25	1 28 25	1 28 25	1 28 25	1 28 25	1 28 29
5	1 21 22	1 21 22	1 20 24	1 20 25	1 20 25	1 20 25	1 20 25	1 20 25	1 20 29
6	1 24 21	1 24 21	1 22 23	1 22 24	1 22 24	1 22 24	1 22 24	1 22 24	1 22 28
7	1 28 20	1 28 20	1 27 21	1 27 22	1 27 22	1 27 22	1 27 22	1 27 22	1 27 26
8	0 0	0 0	0 0	0 0	0 0	0 0	0 0	0 0	0 0

**Libra**      0    1    2    3    4    5    6  
*Anguli lue*    12   11   10   9    8    7    6

<i>h</i> <i>ay</i>	<i>h</i> <i>ay</i> <i>ay</i>	<i>h</i> <i>ay</i> <i>ay</i>	<i>h</i> <i>ay</i> <i>ay</i>	<i>h</i> <i>ay</i> <i>ay</i>	<i>h</i> <i>ay</i> <i>ay</i>	<i>h</i> <i>ay</i> <i>ay</i>	<i>h</i> <i>ay</i> <i>ay</i>	<i>h</i> <i>ay</i> <i>ay</i>	<i>h</i> <i>ay</i> <i>ay</i>
	<i>ay</i>	<i>ay</i>	<i>ay</i>	<i>ay</i>	<i>ay</i>	<i>ay</i>	<i>ay</i>	<i>ay</i>	<i>ay</i>
0		0 34 24	0 34 24	0 34 24	0 34 24	0 34 24	0 34 24	0 34 24	0 34 28
1		0 38 24	0 38 24	0 38 24	0 38 24	0 38 24	0 38 24	0 38 24	0 38 28
2		0 20 26	0 20 26	0 20 26	0 20 26	0 20 26	0 20 26	0 20 26	0 20 30
3		0 31 22	0 31 22	0 31 22	0 31 22	0 31 22	0 31 22	0 31 22	0 31 26
4		0 28 22	0 28 22	0 28 22	0 28 22	0 28 22	0 28 22	0 28 22	0 28 26
5		0 12 34	0 12 34	0 12 34	0 12 34	0 12 34	0 12 34	0 12 34	0 12 38
6		0 0 33	0 0 34	0 0 34	0 0 34	0 0 34	0 0 34	0 0 34	0 0 38

*Signu[m] a meridie*

*Signu[m]*

**Nonagesimus Gradus ab ascendente**

0	0 0 33	0 0 34	0 0 34	0 0 34	0 0 34	0 0 34	0 0 34	0 0 34	0 0 38
1	0 9 32	0 9 32	0 9 32	0 9 32	0 9 32	0 9 32	0 9 32	0 9 32	0 9 36
2	0 32 21	0 32 21	0 32 21	0 32 21	0 32 21	0 32 21	0 32 21	0 32 21	0 32 25
3	0 49 22	0 49 22	0 49 22	0 49 22	0 49 22	0 49 22	0 49 22	0 49 22	0 49 26
4	1 24 22	1 24 22	1 24 22	1 24 22	1 24 22	1 24 22	1 24 22	1 24 22	1 24 26
5	1 34 22	1 34 22	1 34 22	1 34 22	1 34 22	1 34 22	1 34 22	1 34 22	1 34 26
6	1 20 23	1 20 23	1 20 23	1 20 23	1 20 23	1 20 23	1 20 23	1 20 23	1 20 27
7	1 23 22	1 23 22	1 23 22	1 23 22	1 23 22	1 23 22	1 23 22	1 23 22	1 23 26
8	1 20 24	1 20 24	1 20 24	1 20 24	1 20 24	1 20 24	1 20 24	1 20 24	1 20 28
9	0 0	0 0	0 0	0 0	0 0	0 0	0 0	0 0	0 0

*Signu[m] post meridie*

*Signu[m]*

# Tabula distantie conuictoris uisibilis a terra

<b>Rem</b>	0	1	2	3	4	5	6
<b>Arcti</b>	12	11	10	9	8	7	6
<b>h</b>	ay	ay	ay	ay	ay	ay	ay
<b>10</b>	0 26 26	0 21 21	0 16 16	0 11 11	0 06 06	0 01 01	0 00 00
<b>20</b>	0 41 24	0 36 26	0 31 21	0 26 16	0 21 11	0 16 06	0 11 01
<b>30</b>	0 49 22	0 44 23	0 39 18	0 34 13	0 29 08	0 24 03	0 19 00
<b>40</b>	0 49 22	0 44 23	0 39 18	0 34 13	0 29 08	0 24 03	0 19 00
<b>50</b>	0 42 39	0 37 20	0 32 15	0 27 10	0 22 05	0 17 00	0 12 00
<b>60</b>	0 36 34	0 31 15	0 26 10	0 21 05	0 16 00	0 11 00	0 06 00
<b>70</b>	0 33 31	0 28 12	0 23 07	0 18 02	0 13 00	0 08 00	0 03 00
<b>80</b>	0 29 26	0 24 07	0 19 02	0 14 00	0 09 00	0 04 00	0 00 00
<b>90</b>	0 26 20	0 21 00	0 16 00	0 11 00	0 06 00	0 01 00	0 00 00

## Nonagesimus Gradus abascedente

<b>Rem</b>	0	1	2	3	4	5	6
<b>Arcti</b>	12	11	10	9	8	7	6
<b>h</b>	ay	ay	ay	ay	ay	ay	ay
<b>10</b>	0 0 24	0 0 24	0 0 26	0 0 27	0 0 28	0 0 29	0 0 30
<b>20</b>	0 16 23	0 16 23	0 16 24	0 16 24	0 14 26	0 14 27	0 14 27
<b>30</b>	0 22 22	0 22 22	0 23 23	0 23 24	0 21 24	0 20 26	0 20 26
<b>40</b>	1 9 23	1 9 23	1 8 24	1 7 24	1 4 26	1 2 27	1 1 28
<b>50</b>	1 21 24	1 22 24	1 21 24	1 19 26	1 18 27	1 17 28	1 16 29
<b>60</b>	1 30 24	1 31 24	1 30 25	1 29 26	1 27 28	1 26 29	1 24 30
<b>70</b>	1 29 30	1 30 30	1 29 31	1 28 32	1 26 32	1 24 34	1 23 34
<b>80</b>	1 28 33	1 29 33	1 28 34	1 27 34	1 24 34	1 22 38	1 21 39
<b>90</b>	1 24 33	1 24 34	1 23 34	1 22 36	1 21 38	1 20 39	1 19 40

## Nonagesimus Gradus abascedente

<b>Rem</b>	0	1	2	3	4	5	6
<b>Arcti</b>	12	11	10	9	8	7	6
<b>h</b>	ay	ay	ay	ay	ay	ay	ay
<b>10</b>	1 4 22	1 6 23	1 6 24	1 4 26	1 2 28	1 3 29	1 2 30
<b>20</b>	1 12 29	1 13 29	1 12 30	1 11 32	1 11 33	1 9 34	1 8 36
<b>30</b>	1 16 36	1 17 37	1 16 38	1 14 39	1 12 41	1 12 42	1 11 43
<b>40</b>	1 12 32	1 13 33	1 12 34	1 11 36	1 9 38	1 8 39	1 7 40
<b>50</b>	1 4 28	1 4 29	1 4 30	1 2 31	1 3 32	1 1 33	1 0 34
<b>60</b>	0 40 24	0 41 26	0 40 26	0 39 27	0 38 28	0 37 29	0 36 29
<b>70</b>	0 28 23	0 28 23	0 28 24	0 28 24	0 27 26	0 26 27	0 26 27
<b>80</b>	0 21 21	0 21 21	0 21 22	0 21 22	0 20 24	0 19 25	0 19 25

## Nonagesimus Gradus abascedente

<b>Rem</b>	0	1	2	3	4	5	6
<b>Arcti</b>	12	11	10	9	8	7	6
<b>h</b>	ay	ay	ay	ay	ay	ay	ay
<b>10</b>	0 0 21	0 0 21	0 0 22	0 0 23	0 0 24	0 0 24	0 1 24
<b>20</b>	0 20 23	0 20 23	0 20 24	0 20 24	0 21 26	0 20 27	0 20 27
<b>30</b>	0 40 24	0 41 26	0 40 26	0 39 27	0 38 28	0 37 29	0 36 29
<b>40</b>	1 4 28	1 4 29	1 4 30	1 2 31	1 3 32	1 1 33	1 0 34
<b>50</b>	1 12 32	1 13 33	1 12 34	1 11 36	1 9 38	1 8 39	1 7 40
<b>60</b>	1 16 36	1 17 37	1 16 38	1 14 39	1 12 41	1 12 42	1 11 43
<b>70</b>	1 12 32	1 13 33	1 12 34	1 11 36	1 9 38	1 8 39	1 7 40
<b>80</b>	1 4 28	1 4 29	1 4 30	1 2 31	1 3 32	1 1 33	1 0 34

*Tabula*

**Tabula distantiarum quatuor visibilium a valle**

<b>Leo</b>	0	1	2	3	4	5	6	
<b>Arguti</b>	12	11	10	9	8	7	6	<b>Sig</b>
<b>Distantia visibilium a meridie</b>		lat mē	lat mē	lat mē	lat mē	lat mē	lat mē	lat mē
		<b>Tempus</b>	<b>Tempus</b>	<b>Tempus</b>	<b>Tempus</b>	<b>Tempus</b>	<b>Tempus</b>	<b>Tempus</b>
		<b>distantia</b>	<b>distantia</b>	<b>distantia</b>	<b>distantia</b>	<b>distantia</b>	<b>distantia</b>	<b>distantia</b>
	<b>h m</b>	<b>h m</b>	<b>h m</b>	<b>h m</b>	<b>h m</b>	<b>h m</b>	<b>h m</b>	<b>h m</b>
<b>1 20</b>		1 20 33	1 24 32	1 28 31	1 32 30	1 36 29	1 40 28	1 44 27
<b>1 0</b>		1 28 33	1 29 33	1 28 32	1 27 31	1 26 30	1 25 29	1 24 28
<b>0 0</b>		1 29 30	1 30 30	1 29 31	1 28 33	1 27 32	1 26 31	1 25 30
<b>0 0</b>		1 30 21	1 31 21	1 30 28	1 29 29	1 28 31	1 27 32	1 26 33
<b>0 0</b>		1 21 22	1 22 22	1 21 24	1 20 26	1 19 28	1 18 29	1 17 30
<b>0 0</b>		1 9 23	1 9 23	1 8 22	1 7 21	1 6 20	1 5 19	1 4 18
<b>0 0</b>		0 29 22	0 29 22	0 28 23	0 27 24	0 26 25	0 25 26	0 24 27
<b>Meridies</b>		0 16 23	0 16 23	0 16 22	0 16 21	0 15 20	0 14 19	0 13 18
<b>0 36</b>		0 0 22	0 0 24	0 0 26	0 0 28	0 0 30	0 0 32	0 0 34

**Nonagesimus Gradus ab ascendente**

0 36	0 0 22	0 0 24	0 0 26	0 0 28	0 0 30	0 0 32	0 0 34	0 0 36
1 0	0 9 26	0 9 21	0 9 18	0 9 16	0 9 14	0 9 12	0 9 10	0 9 8
2 0	0 33 31	0 33 32	0 32 32	0 32 33	0 31 33	0 30 34	0 29 35	0 28 36
3 0	0 26 34	0 26 36	0 26 34	0 26 32	0 26 30	0 26 28	0 26 26	0 26 24
4 0	0 42 39	0 44 20	0 44 21	0 44 22	0 44 23	0 44 24	0 44 25	0 44 26
5 0	0 44 22	0 46 23	0 46 22	0 46 21	0 46 20	0 46 19	0 46 18	0 46 17
6 0	0 41 24	0 42 25	0 42 24	0 42 23	0 42 22	0 42 21	0 42 20	0 42 19
7 0	0 26 26	0 27 27	0 27 26	0 27 25	0 27 24	0 27 23	0 27 22	0 27 21
8 20								

**Virgo**

<b>Arguti</b>	12	11	10	9	8	7	6	<b>Sig</b>
<b>Distantia visibilium a meridie</b>		lat mē	lat mē	lat mē	lat mē	lat mē	lat mē	lat mē
		<b>Tempus</b>	<b>Tempus</b>	<b>Tempus</b>	<b>Tempus</b>	<b>Tempus</b>	<b>Tempus</b>	<b>Tempus</b>
		<b>distantia</b>	<b>distantia</b>	<b>distantia</b>	<b>distantia</b>	<b>distantia</b>	<b>distantia</b>	<b>distantia</b>
	<b>h m</b>	<b>h m</b>	<b>h m</b>	<b>h m</b>	<b>h m</b>	<b>h m</b>	<b>h m</b>	<b>h m</b>
<b>6 42</b>		1 20 21	1 20 24	1 39 26	1 38 26	1 36 21	1 34 28	1 32 29
<b>4 0</b>		1 23 22	1 23 22	1 23 24	1 21 24	1 19 26	1 18 21	1 17 28
<b>2 0</b>		1 20 23	1 20 23	1 38 22	1 36 22	1 34 24	1 32 26	1 30 21
<b>0 0</b>		1 34 22	1 34 22	1 32 23	1 30 22	1 28 24	1 26 26	1 24 28
<b>0 0</b>		1 24 22	1 26 22	1 24 23	1 22 22	1 20 24	1 18 26	1 16 28
<b>0 0</b>		0 49 22	0 50 24	0 48 24	0 46 26	0 44 21	0 42 28	0 40 29
<b>Meridies</b>		0 32 21	0 32 21	0 32 28	0 32 30	0 33 31	0 32 32	0 31 33
<b>1 0</b>		0 9 32	0 9 32	0 9 32	0 9 34	0 8 36	0 8 31	0 8 38
<b>1 23</b>		0 0 33	0 0 32	0 0 34	0 0 36	0 0 38	0 0 39	0 0 40

**Nonagesimus Gradus ab ascendente**

1 23	0 0 33	0 0 32	0 0 34	0 0 36	0 0 38	0 0 39	0 0 40
2 0	0 12 21	0 12 22	0 12 23	0 12 21	0 12 22	0 12 23	0 12 24
3 0	0 28 22	0 28 23	0 28 22	0 28 26	0 28 21	0 28 22	0 28 23
4 0	0 21 22	0 21 24	0 21 26	0 21 28	0 21 26	0 21 24	0 21 22
5 0	0 20 26	0 20 21	0 20 28	0 20 42	0 20 42	0 21 42	0 21 44
6 0	0 38 28	0 38 29	0 38 40	0 38 43	0 38 42	0 38 46	0 38 41
6 42	0 24 29	0 24 40	0 24 40	0 24 43	0 24 43	0 24 44	0 24 48



Tabula distanciae conuersionis visibilis a zodiaci

Libra 0 1 2 3 4 5 6

Argenti 12 11 10 9 8 7 6

distancia de gñe ad us a media	distans la mē	distans la mē	distans la mē	distans la mē	distans la mē	distans la mē	distans la mē	distans la mē
<i>Tempus</i>	<i>Tempus</i>	<i>Tempus</i>	<i>Tempus</i>	<i>Tempus</i>	<i>Tempus</i>	<i>Tempus</i>	<i>Tempus</i>	<i>Tempus</i>

h as	h as	h as	h as	h as	h as	h as	h as	h as	h as	h as	h as	h as	h as	h as	h as
0 0	1 22	2 20	3 20	4 21	5 22	6 22	7 23	8 23	9 24	10 24	11 25	12 25	13 26	14 26	15 27
1 0	1 21	2 21	3 22	4 22	5 23	6 23	7 24	8 24	9 25	10 25	11 26	12 26	13 27	14 27	15 28
2 0	1 20	2 20	3 21	4 21	5 22	6 22	7 23	8 23	9 24	10 24	11 25	12 25	13 26	14 26	15 27
3 0	1 19	2 19	3 20	4 20	5 21	6 21	7 22	8 22	9 23	10 23	11 24	12 24	13 25	14 25	15 26
4 0	1 18	2 18	3 19	4 19	5 20	6 20	7 21	8 21	9 22	10 22	11 23	12 23	13 24	14 24	15 25
5 0	1 17	2 17	3 18	4 18	5 19	6 19	7 20	8 20	9 21	10 21	11 22	12 22	13 23	14 23	15 24
6 0	1 16	2 16	3 17	4 17	5 18	6 18	7 19	8 19	9 20	10 20	11 21	12 21	13 22	14 22	15 23
7 0	1 15	2 15	3 16	4 16	5 17	6 17	7 18	8 18	9 19	10 19	11 20	12 20	13 21	14 21	15 22
8 0	1 14	2 14	3 15	4 15	5 16	6 16	7 17	8 17	9 18	10 18	11 19	12 19	13 20	14 20	15 21
9 0	1 13	2 13	3 14	4 14	5 15	6 15	7 16	8 16	9 17	10 17	11 18	12 18	13 19	14 19	15 20
10 0	1 12	2 12	3 13	4 13	5 14	6 14	7 15	8 15	9 16	10 16	11 17	12 17	13 18	14 18	15 19
11 0	1 11	2 11	3 12	4 12	5 13	6 13	7 14	8 14	9 15	10 15	11 16	12 16	13 17	14 17	15 18
12 0	1 10	2 10	3 11	4 11	5 12	6 12	7 13	8 13	9 14	10 14	11 15	12 15	13 16	14 16	15 17

Nonagesimus gradus ab ascendente

2 0	0 0 38	0 0 39	0 0 40	0 0 41	0 0 42	0 0 43	0 0 44	0 0 45	0 0 46	0 0 47	0 0 48	0 0 49	0 0 50	0 0 51	0 0 52
3 0	0 10 33	0 16 33	0 16 34	0 16 35	0 16 36	0 16 37	0 16 38	0 16 39	0 16 40	0 16 41	0 16 42	0 16 43	0 16 44	0 16 45	0 16 46
4 0	0 24 26	0 24 27	0 24 28	0 24 29	0 24 30	0 24 31	0 24 32	0 24 33	0 24 34	0 24 35	0 24 36	0 24 37	0 24 38	0 24 39	0 24 40
5 0	0 38 20	0 38 21	0 38 22	0 38 23	0 38 24	0 38 25	0 38 26	0 38 27	0 38 28	0 38 29	0 38 30	0 38 31	0 38 32	0 38 33	0 38 34
6 0	0 52 14	0 52 15	0 52 16	0 52 17	0 52 18	0 52 19	0 52 20	0 52 21	0 52 22	0 52 23	0 52 24	0 52 25	0 52 26	0 52 27	0 52 28

Scorpio 0 1 2 3 4 5 6

Argenti 12 11 10 9 8 7 6

h as	h as	h as	h as	h as	h as	h as	h as	h as	h as	h as	h as	h as	h as	h as	h as
4 0	1 24	2 24	3 25	4 25	5 26	6 26	7 27	8 27	9 28	10 28	11 29	12 29	13 30	14 30	15 31
1 0	1 23	2 23	3 24	4 24	5 25	6 25	7 26	8 26	9 27	10 27	11 28	12 28	13 29	14 29	15 30
2 0	1 22	2 22	3 23	4 23	5 24	6 24	7 25	8 25	9 26	10 26	11 27	12 27	13 28	14 28	15 29
3 0	1 21	2 21	3 22	4 22	5 23	6 23	7 24	8 24	9 25	10 25	11 26	12 26	13 27	14 27	15 28
4 0	1 20	2 20	3 21	4 21	5 22	6 22	7 23	8 23	9 24	10 24	11 25	12 25	13 26	14 26	15 27
5 0	1 19	2 19	3 20	4 20	5 21	6 21	7 22	8 22	9 23	10 23	11 24	12 24	13 25	14 25	15 26
6 0	1 18	2 18	3 19	4 19	5 20	6 20	7 21	8 21	9 22	10 22	11 23	12 23	13 24	14 24	15 25
7 0	1 17	2 17	3 18	4 18	5 19	6 19	7 20	8 20	9 21	10 21	11 22	12 22	13 23	14 23	15 24
8 0	1 16	2 16	3 17	4 17	5 18	6 18	7 19	8 19	9 20	10 20	11 21	12 21	13 22	14 22	15 23
9 0	1 15	2 15	3 16	4 16	5 17	6 17	7 18	8 18	9 19	10 19	11 20	12 20	13 21	14 21	15 22
10 0	1 14	2 14	3 15	4 15	5 16	6 16	7 17	8 17	9 18	10 18	11 19	12 19	13 20	14 20	15 21
11 0	1 13	2 13	3 14	4 14	5 15	6 15	7 16	8 16	9 17	10 17	11 18	12 18	13 19	14 19	15 20
12 0	1 12	2 12	3 13	4 13	5 14	6 14	7 15	8 15	9 16	10 16	11 17	12 17	13 18	14 18	15 19

Nonagesimus gradus ab ascendente

2 0	0 0 38	0 0 39	0 0 40	0 0 41	0 0 42	0 0 43	0 0 44	0 0 45	0 0 46	0 0 47	0 0 48	0 0 49	0 0 50	0 0 51	0 0 52
3 0	0 10 33	0 16 33	0 16 34	0 16 35	0 16 36	0 16 37	0 16 38	0 16 39	0 16 40	0 16 41	0 16 42	0 16 43	0 16 44	0 16 45	0 16 46
4 0	0 24 26	0 24 27	0 24 28	0 24 29	0 24 30	0 24 31	0 24 32	0 24 33	0 24 34	0 24 35	0 24 36	0 24 37	0 24 38	0 24 39	0 24 40
5 0	0 38 20	0 38 21	0 38 22	0 38 23	0 38 24	0 38 25	0 38 26	0 38 27	0 38 28	0 38 29	0 38 30	0 38 31	0 38 32	0 38 33	0 38 34
6 0	0 52 14	0 52 15	0 52 16	0 52 17	0 52 18	0 52 19	0 52 20	0 52 21	0 52 22	0 52 23	0 52 24	0 52 25	0 52 26	0 52 27	0 52 28

109  
 20  
 30  
 40  
 50  
 60  
 70  
 80  
 90  
 100  
 110  
 120  
 130  
 140  
 150  
 160  
 170  
 180  
 190  
 200  
 210  
 220  
 230  
 240  
 250  
 260  
 270  
 280  
 290  
 300  
 310  
 320  
 330  
 340  
 350  
 360  
 370  
 380  
 390  
 400  
 410  
 420  
 430  
 440  
 450  
 460  
 470  
 480  
 490  
 500

ante medietatem  
 post medietatem  
 ante medietatem  
 post medietatem



**Tabula distancie conuersionis uisibilis a vera**

**Sigill** 0 1 2 3 4 5 6  
**Signum** 12 11 10 9 8 7 6 5 4

**distancia uonis a meridie**  
**Tempus** **Tempus** **Tempus** **Tempus** **Tempus** **Tempus** **Tempus** **Tempus**  
**distans** **distans** **distans** **distans** **distans** **distans** **distans** **distans**

<b>h</b>	<b>as</b>	<b>h</b>	<b>as</b>	<b>h</b>	<b>as</b>	<b>h</b>	<b>as</b>	<b>h</b>	<b>as</b>	<b>h</b>	<b>as</b>	<b>h</b>	<b>as</b>	<b>h</b>	<b>as</b>	<b>h</b>	<b>as</b>		
2	0	1	30	1	30	1	30	1	30	1	30	1	30	1	30	1	30		
3	0	1	26	33	1	26	32	1	24	34	1	22	36	1	22	38	1	20	40
4	0	1	18	31	1	19	38	1	18	39	1	16	40	1	18	42	1	12	44
5	0	0	41	21	0	48	22	0	41	23	0	46	24	0	44	21	0	48	29
6	0	0	33	21	0	33	26	0	33	28	0	32	40	0	32	42	0	31	44
7	0	0	5	28	0	5	29	0	5	41	0	4	43	0	4	44	0	4	48
8	12	0	0	28	0	0	29	0	0	41	0	0	43	0	0	44	0	0	48

**Ante meridie**  
**Ante meridie**  
**Ante meridie**

**Ante meridie**

**Nonagesimus Gradus ab ascendente**

1	12	0	0	28	0	0	29	0	0	41	0	0	43	0	0	44	0	0	48
2	0	0	19	29	0	19	40	0	19	42	0	18	42	0	18	46	0	17	48
3	0	0	20	21	0	21	28	0	20	40	0	38	42	0	38	42	0	37	44
4	0	0	40	21	0	40	26	0	29	28	0	28	40	0	27	42	0	26	44
5	20																		

**Capitulum** 0 1 2 3 4 5 6

**Signum** 12 11 10 9 8 7 6 5 4  
**h** **as** **h** **as** **h** **as** **h** **as** **h** **as** **h** **as** **h** **as** **h** **as** **h** **as**

2	0	1	9	22	1	9	23	1	8	22	1	7	26	1	7	28	1	6	30
3	0	0	41	24	0	41	26	0	40	28	0	39	40	0	38	41	0	37	43
4	0	0	28	21	0	28	28	0	28	40	0	28	42	0	27	42	0	26	44
5	0	0	0	29	0	0	40	0	0	42	0	0	42	0	0	46	0	0	48

**Ante meridie**  
**Ante meridie**  
**Ante meridie**

**Ante meridie**

**Nonagesimus Gradus ab ascendente**

1	0	0	28	21	0	28	28	0	28	40	0	28	42	0	27	42	0	26	44
2	0	0	41	24	0	41	26	0	40	28	0	39	40	0	38	41	0	37	43
3	0	1	9	22	1	9	23	1	8	22	1	7	26	1	7	28	1	6	30
4	0																		

**Ante meridie**

**Ante meridie**





# Tabula veri motus Lune in horis et minutis

Signa et Gradus veri Argumenti Lune

60  
0 4  
0 8  
0 10  
0 13  
0 14  
0 18  
0 21  
0 23  
0 26  
0 28  
0 31  
0 33  
0 36  
0 38  
0 41  
0 42  
0 46  
0 49  
1 2  
1 2  
1 4  
1 4  
1 8  
1 10  
1 11  
2 30  
3 41  
4 8  
6 24  
8 21  
10 17  
11 32  
12 29  
14 6  
16 20  
18 46  
20 30  
22 12  
24 24  
26 24  
28 12  
30 29  
32 2  
34 12  
36 36  
38 45

00	01	02	03	04	05	06	07	08	09	10	11	12	13	14	15	16	17	18	19	20	21	22	23	24	25	26	27	28	29	30	31	32	33	34	35	36	37	38	39	40	41	42	43	44	45	46	47	48	49	50	51	52	53	54	55	56	57	58	59																													
12	13	14	15	16	17	18	19	20	21	22	23	24	25	26	27	28	29	30	31	32	33	34	35	36	37	38	39	40	41	42	43	44	45	46	47	48	49	50	51	52	53	54	55	56	57	58	59	60	61	62	63	64	65	66	67	68	69	70	71	72	73	74	75	76	77	78	79	80	81	82	83	84	85	86	87	88	89	90	91	92	93	94	95	96	97	98	99	100

12 13 14 15 16 17 18 19 20 21 22 23 24 25 26 27 28 29 30 31 32 33 34 35 36 37 38 39 40 41 42 43 44 45 46 47 48 49 50 51 52 53 54 55 56 57 58 59 60 61 62 63 64 65 66 67 68 69 70 71 72 73 74 75 76 77 78 79 80 81 82 83 84 85 86 87 88 89 90 91 92 93 94 95 96 97 98 99 100

# Tabula Latitudinis Lune in eclipsibus

Septuaginta Mensis				Septuaginta Mensis				Septuaginta Mensis													
Mensis				Mensis				Mensis													
Latitudo	Latitudo	Latitudo	Latitudo	Latitudo	Latitudo	Latitudo	Latitudo	Latitudo	Latitudo	Latitudo	Latitudo	Latitudo	Latitudo								
0	0	30	0	0	0	0	0	1	10	22	40	0	31	23	12	10	14	40	1	13	21
0	10	29	40	0	0	42	1	20	22	20	0	38	14	12	20	14	20	1	12	12	
0	20	29	20	0	1	20	1	30	22	30	0	39	1	12	30	14	30	1	14	3	
0	30	29	30	0	2	36	1	20	22	20	0	39	49	12	20	14	20	1	14	42	
0	20	29	20	0	3	29	1	40	22	10	0	20	41	12	40	14	10	1	16	24	
0	40	29	10	0	2	21	8	0	22	0	0	21	22	14	0	14	0	1	11	36	
1	0	29	0	0	4	15	8	10	21	40	0	22	32	14	10	12	40	1	13	26	
1	10	28	40	0	6	4	8	20	21	20	0	23	24	14	20	12	20	1	14	16	
1	20	28	20	0	6	48	8	30	21	30	0	22	11	14	30	12	30	1	20	6	
1	30	28	30	0	4	40	8	20	21	20	0	24	9	14	20	12	20	1	20	46	
1	20	28	20	0	8	22	8	40	21	10	0	26	0	14	40	12	10	1	21	26	
1	40	28	10	0	9	34	9	0	21	0	0	26	42	16	0	12	0	1	22	34	
2	0	28	0	0	10	21	9	10	20	40	0	21	22	16	10	13	40	1	23	24	
2	10	21	40	0	11	19	9	20	20	20	0	23	34	16	20	13	20	1	22	14	
2	20	21	20	0	12	11	9	30	20	30	0	24	21	16	30	13	30	1	24	2	
2	30	21	30	0	13	3	9	20	20	30	0	40	18	16	20	13	20	1	24	42	
2	20	21	20	0	13	46	9	40	20	10	0	41	10	16	40	13	10	1	26	22	
2	40	21	10	0	12	28	10	0	20	0	0	42	1	11	0	13	0	1	21	33	
3	0	21	0	0	14	20	10	10	19	40	0	42	42	11	10	12	40	1	28	23	
3	10	20	40	0	16	32	10	20	19	20	0	43	22	11	20	12	20	1	29	13	
3	20	20	20	0	14	22	10	30	19	30	0	42	34	11	30	12	30	1	30	3	
3	30	20	30	0	18	16	10	20	19	20	0	44	21	11	20	12	20	1	30	42	
3	20	20	20	0	19	8	10	40	19	10	0	46	13	11	40	12	10	1	31	22	
3	40	20	10	0	20	1	11	0	19	0	0	41	9	19	0	12	0	1	32	31	
2	0	20	0	0	20	43	11	10	18	40	0	43	1	18	10	11	40	1	33	21	
2	10	24	40	0	21	26	11	20	18	20	0	43	42	18	20	11	20	1	32	11	
2	20	24	20	0	22	38	11	30	18	30	0	44	23	18	30	11	30	1	34	0	
2	30	24	30	0	23	30	11	20	18	20	1	0	32	18	20	11	20	1	34	40	
2	20	24	20	0	22	23	11	40	18	10	1	1	24	18	40	11	10	1	36	20	
2	40	24	10	0	24	13	12	0	18	0	1	2	16	19	0	11	0	1	31	29	
4	0	24	0	0	26	1	12	10	11	40	1	3	8	19	10	10	40	1	38	19	
4	10	22	40	0	26	49	12	20	11	20	1	3	49	19	20	10	20	1	39	9	
4	20	22	20	0	21	41	12	30	11	30	1	2	40	19	30	10	30	1	39	48	
4	30	22	30	0	28	23	12	20	11	20	1	4	21	19	20	10	20	1	20	28	
4	20	22	20	0	29	34	12	40	11	10	1	6	32	19	40	10	10	1	21	32	
4	40	22	10	0	30	24	13	0	11	0	1	4	13	20	0	10	0	1	22	21	
6	0	22	0	0	31	19	13	10	16	40	1	8	14	20	10	9	40	1	23	14	
6	10	23	40	0	32	11	13	20	16	20	1	9	6	20	20	9	20	1	22	6	
6	20	23	20	0	33	3	13	30	16	30	1	9	41	20	30	9	20	1	22	44	
6	30	23	30	0	33	44	13	20	16	20	1	10	28	20	20	9	20	1	24	22	
6	20	23	20	0	32	21	13	40	16	10	1	11	39	20	40	9	10	1	26	39	
6	40	23	10	0	34	34	12	0	16	0	1	12	30	21	0	9	0	1	21	23	
1	0	23	0	0	36	31															

Mensis  
Septuaginta  
4

Mensis  
Septuaginta  
4

Mensis  
Septuaginta  
4







# Tabula eclipsu ☉ Sole exite in opposito ang

	0	1	2	3	4	5	6
	0	11	22	33	44	55	66
latitudo	0	1	2	3	4	5	6
primo	primo	primo	primo	primo	primo	primo	primo
eclipsu	eclipsu	eclipsu	eclipsu	eclipsu	eclipsu	eclipsu	eclipsu
casus	casus	casus	casus	casus	casus	casus	casus
latitudo	latitudo	latitudo	latitudo	latitudo	latitudo	latitudo	latitudo
0	11	9	10	11	12	13	14
1	10	28	10	10	11	12	13
2	10	26	10	10	11	12	13
3	10	4	19	10	8	1	9
4	9	22	19	9	21	8	9
5	9	23	19	9	26	8	9
6	9	1	9	9	2	8	9
7	8	20	8	8	23	1	8
8	8	19	8	8	22	1	8
9	8	1	8	8	1	8	12
10	8	1	8	8	1	8	1
11	7	40	1	4	3	1	8
12	6	42	1	6	41	1	8
13	6	32	1	6	36	1	8
14	6	11	1	6	12	1	8
15	4	40	1	4	43	1	6
16	4	28	1	4	32	1	6
17	4	1	4	10	0	48	4
18	2	26	0	4	1	0	46
19	2	29	0	4	28	0	44
20	2	3	0	4	2	0	42
21	3	22	0	4	2	0	41
22	3	21	0	4	0	40	3
23	2	49	0	3	5	0	41
24	2	38	0	3	2	0	39
25	2	11	0	3	2	0	37
26	1	44	0	3	1	0	35
27	1	32	0	3	1	0	33
28	1	15	0	3	1	0	31
29	0	42	0	2	1	0	29
30	0	30	0	2	1	0	27
31	0	9	0	1	1	0	25
32	0	0	0	0	0	0	23
33	0	0	0	0	0	0	21
34	0	0	0	0	0	0	19
35	0	0	0	0	0	0	17

# Tabla eclipsū lunē Sole exīte in auge sui eccentrici

Latitudo ☽	0		1		2		3		4		5		6	
	prae eclis	tpa ca	prae eclis	tpa ca	prae eclis	tpa ca	prae eclis	tpa ca	prae eclis	tpa ca	prae eclis	tpa ca	prae eclis	tpa ca
0	21	36	1	2	41	21	36	1	2	41	21	36	1	2
1	21	11	1	2	41	21	12	1	2	41	21	14	1	2
2	20	26	1	2	41	20	28	1	2	41	20	48	1	2
3	20	22	1	2	41	20	24	1	2	41	20	34	1	2
4	19	11	1	2	40	19	14	1	2	40	19	14	1	2
5	19	11	1	2	40	19	14	1	2	40	19	14	1	2
6	18	22	1	2	39	18	24	1	2	39	18	24	1	2
7	18	11	1	2	39	18	14	1	2	39	18	14	1	2
8	17	43	1	2	38	17	44	1	2	38	17	44	1	2
9	17	43	1	2	38	17	44	1	2	38	17	44	1	2
10	17	11	1	2	38	17	14	1	2	38	17	14	1	2
11	16	26	1	2	37	16	28	1	2	37	16	28	1	2
12	16	26	1	2	37	16	28	1	2	37	16	28	1	2
13	16	11	1	2	37	16	14	1	2	37	16	14	1	2
14	15	22	1	2	36	15	24	1	2	36	15	24	1	2
15	15	22	1	2	36	15	24	1	2	36	15	24	1	2
16	15	11	1	2	36	15	14	1	2	36	15	14	1	2
17	14	26	1	2	35	14	28	1	2	35	14	28	1	2
18	14	26	1	2	35	14	28	1	2	35	14	28	1	2
19	14	11	1	2	35	14	14	1	2	35	14	14	1	2
20	13	22	1	2	34	13	24	1	2	34	13	24	1	2
21	13	22	1	2	34	13	24	1	2	34	13	24	1	2
22	13	11	1	2	34	13	14	1	2	34	13	14	1	2
23	12	26	1	2	33	12	28	1	2	33	12	28	1	2
24	12	26	1	2	33	12	28	1	2	33	12	28	1	2
25	12	11	1	2	33	12	14	1	2	33	12	14	1	2
26	11	26	1	2	32	11	28	1	2	32	11	28	1	2
27	11	26	1	2	32	11	28	1	2	32	11	28	1	2
28	11	11	1	2	32	11	14	1	2	32	11	14	1	2
29	10	22	1	2	31	10	24	1	2	31	10	24	1	2
30	10	22	1	2	31	10	24	1	2	31	10	24	1	2
31	10	11	1	2	31	10	14	1	2	31	10	14	1	2
32	9	26	1	2	30	9	28	1	2	30	9	28	1	2
33	9	26	1	2	30	9	28	1	2	30	9	28	1	2
34	9	11	1	2	30	9	14	1	2	30	9	14	1	2
35	8	22	1	2	29	8	24	1	2	29	8	24	1	2
36	8	22	1	2	29	8	24	1	2	29	8	24	1	2
37	8	11	1	2	29	8	14	1	2	29	8	14	1	2
38	7	26	1	2	28	7	28	1	2	28	7	28	1	2
39	7	26	1	2	28	7	28	1	2	28	7	28	1	2
40	7	11	1	2	28	7	14	1	2	28	7	14	1	2
41	6	22	1	2	27	6	24	1	2	27	6	24	1	2
42	6	22	1	2	27	6	24	1	2	27	6	24	1	2
43	6	11	1	2	27	6	14	1	2	27	6	14	1	2
44	5	26	1	2	26	5	28	1	2	26	5	28	1	2
45	5	26	1	2	26	5	28	1	2	26	5	28	1	2
46	5	11	1	2	26	5	14	1	2	26	5	14	1	2
47	4	22	1	2	25	4	24	1	2	25	4	24	1	2
48	4	22	1	2	25	4	24	1	2	25	4	24	1	2
49	4	11	1	2	25	4	14	1	2	25	4	14	1	2
50	3	26	1	2	24	3	28	1	2	24	3	28	1	2
51	3	26	1	2	24	3	28	1	2	24	3	28	1	2
52	3	11	1	2	24	3	14	1	2	24	3	14	1	2
53	2	22	1	2	23	2	24	1	2	23	2	24	1	2
54	2	22	1	2	23	2	24	1	2	23	2	24	1	2
55	2	11	1	2	23	2	14	1	2	23	2	14	1	2
56	1	26	1	2	22	1	28	1	2	22	1	28	1	2
57	1	26	1	2	22	1	28	1	2	22	1	28	1	2
58	1	11	1	2	22	1	14	1	2	22	1	14	1	2
59	0	22	1	2	21	0	24	1	2	21	0	24	1	2
60	0	22	1	2	21	0	24	1	2	21	0	24	1	2
61	0	11	1	2	21	0	14	1	2	21	0	14	1	2
62	0	0	0	0	20	0	0	0	0	20	0	0	0	0
63	0	0	0	0	20	0	0	0	0	20	0	0	0	0
64	0	0	0	0	20	0	0	0	0	20	0	0	0	0
65	0	0	0	0	20	0	0	0	0	20	0	0	0	0
66	0	0	0	0	20	0	0	0	0	20	0	0	0	0

# Tabla eclipsis lune sole existente In longine Media

Latitudo	0	1	2	3	4	5	6
Medietas	0	10	20	30	40	50	60
Tempus	12	13	14	15	16	17	18
0	2124	240	2126	240	2126	240	2126
1	210	240	211	240	211	240	211
2	235	240	211	240	211	240	211
3	211	240	212	240	212	240	212
4	196	240	212	240	212	240	212
5	181	240	212	240	212	240	212
6	166	240	212	240	212	240	212
7	151	240	212	240	212	240	212
8	136	240	212	240	212	240	212
9	121	240	212	240	212	240	212
10	106	240	212	240	212	240	212
11	91	240	212	240	212	240	212
12	76	240	212	240	212	240	212
13	61	240	212	240	212	240	212
14	46	240	212	240	212	240	212
15	31	240	212	240	212	240	212
16	16	240	212	240	212	240	212
17	1	240	212	240	212	240	212
18	14	240	212	240	212	240	212
19	29	240	212	240	212	240	212
20	44	240	212	240	212	240	212
21	59	240	212	240	212	240	212
22	74	240	212	240	212	240	212
23	89	240	212	240	212	240	212
24	104	240	212	240	212	240	212
25	119	240	212	240	212	240	212
26	134	240	212	240	212	240	212
27	149	240	212	240	212	240	212
28	164	240	212	240	212	240	212
29	179	240	212	240	212	240	212
30	194	240	212	240	212	240	212
31	209	240	212	240	212	240	212
32	224	240	212	240	212	240	212
33	239	240	212	240	212	240	212
34	254	240	212	240	212	240	212
35	269	240	212	240	212	240	212
36	284	240	212	240	212	240	212
37	299	240	212	240	212	240	212
38	314	240	212	240	212	240	212
39	329	240	212	240	212	240	212
40	344	240	212	240	212	240	212
41	359	240	212	240	212	240	212
42	374	240	212	240	212	240	212
43	389	240	212	240	212	240	212
44	404	240	212	240	212	240	212
45	419	240	212	240	212	240	212
46	434	240	212	240	212	240	212
47	449	240	212	240	212	240	212
48	464	240	212	240	212	240	212
49	479	240	212	240	212	240	212
50	494	240	212	240	212	240	212
51	509	240	212	240	212	240	212
52	524	240	212	240	212	240	212
53	539	240	212	240	212	240	212
54	554	240	212	240	212	240	212
55	569	240	212	240	212	240	212
56	584	240	212	240	212	240	212
57	599	240	212	240	212	240	212
58	614	240	212	240	212	240	212
59	629	240	212	240	212	240	212
60	644	240	212	240	212	240	212



# Tabula equationis Solis

Signa		0	1	2	3	4
Equatio		Equatio	Equatio	Equatio	Equatio	Equatio
h	m	h	m	h	m	h
0	0	0	0	0	0	0
0	10	0	10	0	10	0
0	20	0	20	0	20	0
0	30	0	30	0	30	0
0	40	0	40	0	40	0
1	0	1	0	1	0	1
1	10	1	10	1	10	1
1	20	1	20	1	20	1
1	30	1	30	1	30	1
1	40	1	40	1	40	1
2	0	2	0	2	0	2
2	10	2	10	2	10	2
2	20	2	20	2	20	2
2	30	2	30	2	30	2
2	40	2	40	2	40	2
3	0	3	0	3	0	3
3	10	3	10	3	10	3
3	20	3	20	3	20	3
3	30	3	30	3	30	3
3	40	3	40	3	40	3
4	0	4	0	4	0	4
4	10	4	10	4	10	4
4	20	4	20	4	20	4
4	30	4	30	4	30	4
4	40	4	40	4	40	4
5	0	5	0	5	0	5
5	10	5	10	5	10	5
5	20	5	20	5	20	5
5	30	5	30	5	30	5
5	40	5	40	5	40	5
6	0	6	0	6	0	6
6	10	6	10	6	10	6
6	20	6	20	6	20	6
6	30	6	30	6	30	6
6	40	6	40	6	40	6
7	0	7	0	7	0	7
7	10	7	10	7	10	7
7	20	7	20	7	20	7
7	30	7	30	7	30	7
7	40	7	40	7	40	7
8	0	8	0	8	0	8
8	10	8	10	8	10	8
8	20	8	20	8	20	8
8	30	8	30	8	30	8
8	40	8	40	8	40	8
9	0	9	0	9	0	9
9	10	9	10	9	10	9
9	20	9	20	9	20	9
9	30	9	30	9	30	9
9	40	9	40	9	40	9
10	0	10	0	10	0	10
10	10	10	10	10	10	10
10	20	10	20	10	20	10
10	30	10	30	10	30	10
10	40	10	40	10	40	10
11	0	11	0	11	0	11
11	10	11	10	11	10	11
11	20	11	20	11	20	11
11	30	11	30	11	30	11
11	40	11	40	11	40	11

∞

# Tabula equationis Solis

Signa 0			1			2			3			4			5			
Equa <sup>o</sup>		cornu	Equa <sup>o</sup>		cornu	Equa <sup>o</sup>		cornu	Equa <sup>o</sup>		cornu	Equa <sup>o</sup>		cornu	Equa <sup>o</sup>		cornu	
h	m	10	h	m	10	h	m	10	h	m	10	h	m	10	h	m	10	
1	30	0 16 21	2 10	1	16 40	1	17 11	2	9 26	1	17 32	0	41 31	22	30			
1	40	0 16 23		1	17 11	1	17 32	2	9 22	1	17 18	0	41 9	22	20			
1	40	0 17 2		1	17 34	1	17 36	2	9 22	1	17 41	0	40 28	22	10			
8	0	0 17 26		1	17 53	1 29	1 18 40	2	9 19	0 14	1 18 41	1 29	0 40 26	2 10	22	0		
8	10	0 17 28		1	18 1	1	18 42	2	9 11	1	18 31	0	40 4	21	40			
8	20	0 18 9		1	18 18	1	18 53	2	9 12	1	18 33	0	39 23	21	20			
8	30	0 18 31		1	18 32	1	18 52	2	9 12	1	18 39	0	39 11	21	30			
8	40	0 18 43		1	18 43	1	18 51	2	9 9	1	18 44	0	39 0	21	20			
8	40	0 19 12		1	19 11	1	19 30	2	9 1	1	18 31	0	38 38	21	10			
9	0	0 19 36		1	19 28	1 23	1 19 30	2	9 2	0 11	1 18 21	1 26	0 38 16	2 11	21	0		
9	10	0 19 48		1	19 26	1	19 28	2	9 1	1	18 13	0	37 42	20	40			
9	20	0 20 19		1	20 3	1	19 41	2	8 48	1	18 49	0	37 32	20	20			
9	30	0 20 21		1	20 20	2	0 14	2	8 46	1	18 22	0	37 11	20	30			
9	40	0 21 3		1	20 31	2	0 12	2	8 45	1	18 30	0	36 59	20	20			
9	40	0 21 22		1	20 42	2	0 23	2	8 40	1	18 16	0	36 21	20	10			
10	0	0 21 26	2 9	1	21 11	1 22	2 0 31	0 40	2	8 21	0 19	1 17 1	1 28	0 35 4	2 12	20	0	
10	10	0 22 8		1	21 28	2	0 20	2	8 22	1	17 21	0	34 23	19	40			
10	20	0 22 29		1	21 24	2	0 28	2	8 21	1	17 32	0	34 21	19	20			
10	30	0 22 41		1	22 2	2	0 46	2	8 38	1	17 11	0	33 49	19	30			
10	40	0 23 12		1	22 19	2	1 4	2	8 31	1	17 3	0	33 31	19	20			
10	40	0 23 38		1	22 36	2	1 15	2	8 32	1	17 28	0	32 14	19	10			
11	0	0 23 44		1	22 43	1 21	2 1 21	0 28	2	8 28	0 22	1 17 33	1 30	0 32 43	2 13	19	0	
11	10	0 24 11		1	23 10	2	1 29	2	8 24	1	17 0	0	31	18	40			
11	20	0 24 38		1	23 21	2	1 31	2	8 21	1	17 3	0	32 9	18	20			
11	30	0 24 0		1	23 24	2	1 24	2	8 11	1	17 28	0	32 21	18	30			
11	40	0 24 21		1	24 0	2	1 43	2	8 12	1	17 33	0	32 24	18	20			
11	40	0 24 23		1	24 11	2	2 1	2	8 10	1	17 18	0	32 3	18	10			
12	0	0 25 2	2 8	1	24 32	1 20	2 2 9	0 24	2	8 6	0 24	1	17 3	1 31	0 31 20	2 12	18	0
12	10	0 25 24		1	24 41	2	2 11	2	8 2	1	17 28	0	31 18	17	40			
12	20	0 25 21		1	24 8	2	2 32	2	1 48	1	17 33	0	30 46	17	20			
12	30	0 21 8		1	24 22	2	2 32	2	1 42	1	17 18	0	30 33	17	30			
12	40	0 21 29		1	24 21	2	2 39	2	1 40	1	17 3	0	30 11	17	20			
12	40	0 21 41		1	24 48	2	2 21	2	1 26	1	17 12	0	29 29	17	10			
13	0	0 28 12		1	25 12	1 38	2 2 40	0 23	2	1 21	0 21	1	17 33	1 33	0 29 26	2 14	17	0
13	10	0 28 32		1	25 31	2	3 2	2	1 31	1	17 11	0	29 2	16	40			
13	20	0 28 44		1	26 21	2	3 9	2	1 32	1	17 1	0	28 21	16	20			
13	30	0 29 16		1	21 3	2	3 16	2	1 28	1	17 26	0	28 19	16	30			
13	40	0 29 31		1	21 20	2	3 23	2	1 23	1	17 30	0	27 46	16	20			
13	40	0 29 49		1	21 36	2	3 30	2	1 19	1	17 14	0	27 32	16	10			
14	0	0 30 20	2 1	1	21 42	1 31	2 3 31	0 20	2	1 12	0 30	1	17 49	1 37	0 27 11	1 16	16	0
14	10	0 30 21		1	22 9	2	3 42	2	1 9	1	17 25	0	26 29	14	40			
14	20	0 31 2		1	22 24	2	3 41	2	1 2	1	17 21	0	26 26	14	20			
14	30	0 31 22		1	22 21	2	3 41	2	5 49	1	17 12	0	26 3	14	30			
14	40	0 31 24		1	22 41	2	2 2	2	5 42	1	17 46	0	27 21	14	20			
14	40	0 32 6		1	22 33	2	2 11	2	5 29	1	17 20	0	27 18	14	10			
14	40	0 32 21		1	22 29	1 34	2 2 11	0 38	2	5 22	0 32	1	17 22	1 31	0 27 44	1 16	14	0

D

# Tabula equacionis Solis

Signa	0			1			2			3			4			5													
	Equa	om	mi	Equa	om	mi	Equa	om	mi	Equa	om	mi	Equa	om	mi	Equa	om	mi											
22 30	140	0	32212	1	2929	134	2	2	11	0	38	2	6	22	0	32	1	3222	1	31	0	3244	2	16	14	0			
22 20	1410	0	3228	1	2929	134	2	2	22	2	6	39	1	32	8	0	3233	1	32	8	0	3233	1	12	40				
22 10	1420	0	339	1	30	1	2	2	30	2	6	32	1	33	72	0	3210	1	33	72	0	3210	1	12	20				
22 0	1430	0	3331	1	30	14	2	2	36	2	6	28	1	33	36	0	3321	1	33	36	0	3321	1	12	40				
21 40	1420	0	3342	1	30	33	2	2	25	2	6	33	1	33	20	0	3324	1	33	20	0	3324	1	12	20				
21 20	1440	0	3315	1	30	28	2	2	29	2	6	18	1	33	2	0	332	1	33	2	0	332	1	12	10				
21 30	160	0	3232	6	1	31	2	132	2	2	44	0	36	2	6	12	0	32	1	32	1	39	0	3239	2	11	0		
21 10	1610	0	3244	1	31	20	2	4	1	2	6	1	1	32	31	0	3216	1	32	31	0	3216	1	13	40				
21 0	1620	0	3216	1	31	36	2	4	1	2	6	1	1	32	12	0	31	1	32	12	0	31	1	13	20				
20 40	1630	0	3431	1	31	41	2	4	13	2	4	44	1	31	48	0	31	1	31	48	0	31	1	13	30				
20 30	1620	0	3448	1	32	1	2	4	19	2	4	40	1	31	21	0	31	1	31	21	0	31	1	13	20				
20 20	1640	0	3619	1	32	23	2	4	24	2	4	22	1	31	24	0	30	1	31	24	0	30	1	13	10				
20 10	14	0	3620	1	32	38	1	33	2	4	31	0	32	2	4	38	0	31	1	31	8	1	21	0	30	22	18	13	0
20 0	1410	0	311	1	32	42	2	4	31	2	4	31	1	30	41	0	29	1	30	41	0	29	1	12	40				
19 40	1420	0	3122	1	33	9	2	4	23	2	4	26	1	30	32	0	29	1	30	32	0	29	1	12	20				
19 30	1430	0	3123	1	33	24	2	4	28	2	4	20	1	30	18	0	29	1	30	18	0	29	1	12	30				
19 20	1420	0	332	1	33	20	2	4	42	2	4	12	1	30	1	0	28	1	30	1	0	28	1	12	20				
19 10	1440	0	3324	1	33	46	2	6	0	2	4	8	1	29	22	0	28	1	29	22	0	28	1	12	10				
19 0	180	0	3822	4	1	32	11	1	33	2	6	4	0	32	2	4	1	0	39	1	20	1	12	2	19	12	0		
18 40	1810	0	39	1	32	21	2	6	11	2	2	77	1	29	10	0	27	1	29	10	0	27	1	11	40				
18 30	1820	0	3928	1	32	22	2	6	16	2	2	28	1	28	43	0	27	1	28	43	0	27	1	11	20				
18 20	1830	0	3929	1	32	46	2	6	21	2	2	22	1	28	36	0	26	1	28	36	0	26	1	11	30				
18 10	1820	0	209	1	34	12	2	6	21	2	2	34	1	28	19	0	26	1	28	19	0	26	1	11	20				
18 0	1840	0	2030	1	34	21	2	6	32	2	2	29	1	28	2	0	26	1	28	2	0	26	1	11	10				
17 40	190	0	2011	1	34	22	1	34	2	6	31	0	29	2	2	22	0	21	1	21	2	12	1	22	19	11	0		
17 30	1910	0	2112	1	34	41	2	6	22	2	2	14	1	27	28	0	24	1	27	28	0	24	1	10	40				
17 20	1920	0	2133	1	35	12	2	6	21	2	2	8	1	27	11	0	24	1	27	11	0	24	1	10	20				
17 10	1930	0	2142	1	36	21	2	6	42	2	2	2	1	26	43	0	22	1	26	43	0	22	1	10	30				
17 0	1940	0	2212	1	36	21	2	6	46	2	3	44	1	26	36	0	22	1	26	36	0	22	1	10	20				
16 40	1940	0	2234	1	36	46	2	A	1	2	3	28	1	26	19	0	22	1	26	19	0	22	1	10	10				
16 30	200	0	2216	2	1	31	11	1	31	2	A	6	0	21	2	3	21	0	23	1	26	0	23	2	20	10	0		
16 20	2010	0	2311	1	31	26	2	A	11	2	3	32	1	24	22	0	22	1	24	22	0	22	1	9	40				
16 10	2020	0	2331	1	31	20	2	A	14	2	3	21	1	24	26	0	22	1	24	26	0	22	1	9	20				
16 0	2030	0	2348	1	31	44	2	A	20	2	3	20	1	24	18	0	22	1	24	18	0	22	1	9	30				
15 40	2020	0	2219	1	38	9	2	A	22	2	3	13	1	22	41	0	21	1	22	41	0	21	1	9	20				
15 30	2040	0	2239	1	38	22	2	A	29	2	3	6	1	22	31	0	21	1	22	31	0	21	1	9	10				
15 20	210	0	2240	2	3	38	1	26	2	A	33	0	24	2	2	48	0	26	1	22	14	1	28	0	21	1	9	0	
15 10	2110	0	2221	1	38	41	2	A	38	2	2	41	1	23	41	0	20	1	23	41	0	20	1	8	40				
15 0	2120	0	2241	1	39	1	2	A	22	2	2	23	1	23	39	0	20	1	23	39	0	20	1	8	20				
14 40	2130	0	222	1	39	21	2	A	26	2	2	34	1	23	21	0	19	1	23	21	0	19	1	8	30				
14 30	2140	0	2222	1	39	36	2	A	40	2	2	28	1	23	3	0	19	1	23	3	0	19	1	8	20				
14 20	2140	0	2223	1	39	40	2	A	42	2	2	20	1	22	24	0	19	1	22	24	0	19	1	8	10				
14 10	220	0	2132	2	1	20	2	1	22	2	A	48	0	23	2	2	12	0	28	1	22	1	29	0	18	21	8	0	
14 0	2210	0	2123	1	20	18	2	8	2	2	2	2	1	22	4	0	18	1	22	4	0	18	1	1	40				
13 40	2220	0	2122	1	20	32	2	8	6	2	1	46	1	21	41	0	18	1	21	41	0	18	1	1	20				
13 30	2230	0	212	1	20	26	2	8	10	2	1	28	1	21	33	0	17	1	21	33	0	17	1	1	30				

Handwritten flourish or signature at the bottom of the page.

# Tabula Equationis Solis

Signa 0 1 2 3 4																									
Equa <sup>o</sup>			Equa <sup>o</sup>			Equa <sup>o</sup>			Equa <sup>o</sup>																
h	m	s	h	m	s	h	m	s	h	m	s														
22	30	28	2	3	1	20	26	2	8	10	2	1	28	1	21	33	0	11	31	1	30				
22	40	28	2	3	1	21	0	2	8	13	2	1	20	21	14	11	19	1	19	1	20				
22	40	28	2	3	1	21	19	2	8	17	1	2	1	32	20	41	16	41	1	10					
23	0	28	2	3	1	21	28	1	22	2	8	21	0	21	2	1	22	0	41	16	22	20	1	6	
23	10	28	2	3	1	21	25	2	8	24	2	1	16	20	30	16	2	1	16	16	2	40			
23	20	28	2	3	1	21	16	2	8	28	0	18	2	1	1	0	43	20	10	1	42	14	21	6	20
23	30	28	2	3	1	22	9	2	8	32	2	0	49	19	23	14	1	1	1	1	30				
23	40	28	2	3	1	22	25	2	8	34	2	0	40	19	22	12	42	6	20						
23	40	28	2	3	1	22	31	2	8	39	2	0	22	19	6	12	31	6	10						
24	0	28	2	3	1	22	40	2	8	42	2	0	33	18	21	12	1	6	0						
24	10	28	2	3	1	23	2	2	8	44	2	0	32	18	29	13	22	4	40						
24	20	28	2	3	1	23	11	2	8	48	2	0	14	18	10	13	20	4	20						
24	30	28	2	3	1	23	20	2	8	41	2	0	1	17	41	13	41	4	30						
24	40	28	2	3	1	23	28	2	8	42	1	4	48	17	33	12	33	4	20						
24	40	28	2	3	1	23	41	2	8	41	1	4	29	17	12	12	10	4	10						
24	0	28	2	3	1	24	0	2	9	0	0	16	1	4	20	0	44	16	44	1	42	11	26	4	0
24	10	28	2	3	1	24	22	2	9	3	1	4	31	16	36	11	22	2	40						
24	20	28	2	3	1	24	21	2	9	6	1	4	22	16	11	10	49	2	20						
24	30	28	2	3	1	24	40	2	9	8	1	4	13	14	48	10	36	2	30						
24	40	28	2	3	1	24	43	2	9	11	1	4	2	14	39	10	12	2	20						
24	40	28	2	3	1	24	16	2	9	12	1	4	12	14	20	9	29	2	10						
25	0	28	2	3	1	24	29	1	9	16	0	13	1	4	27	0	41	14	1	44	9	24	2	0	
25	10	28	2	3	1	24	22	2	9	14	1	4	36	12	22	9	2	3	40						
25	20	28	2	3	1	24	44	2	9	21	1	4	26	12	23	8	30	3	20						
25	30	28	2	3	1	25	0	2	9	23	1	4	11	12	2	8	14	3	30						
25	40	28	2	3	1	25	20	2	9	24	1	4	8	13	21	1	41	3	20						
26	0	28	2	3	1	25	33	2	9	21	1	4	48	13	26	1	28	3	10						
26	0	28	2	3	1	26	26	1	9	29	0	11	1	4	1	28	1	4	3	0					
26	10	28	2	3	1	26	19	2	9	31	1	4	38	12	21	6	21	2	40						
26	20	28	2	3	1	26	11	2	9	33	1	4	28	12	21	6	11	2	20						
26	30	28	2	3	1	26	22	2	9	37	1	4	18	12	8	4	42	2	30						
26	40	28	2	3	1	26	35	2	9	36	1	4	8	11	28	4	30	2	20						
27	0	28	2	3	1	26	49	2	9	33	1	4	18	11	29	4	1	2	10						
27	0	28	2	3	1	27	0	2	9	20	0	8	1	4	28	1	2	2	22	2	0				
27	10	28	2	3	1	27	12	2	9	22	1	4	38	10	40	2	20	1	40						
27	20	28	2	3	1	27	26	2	9	23	1	4	28	10	30	3	46	1	20						
27	30	28	2	3	1	27	39	2	9	22	1	4	17	10	10	3	32	1	30						
27	40	28	2	3	1	27	41	2	9	26	1	4	6	9	41	3	9	1	20						
28	0	28	2	3	1	28	2	2	9	21	1	4	41	9	31	2	24	1	10						
28	0	28	2	3	1	28	14	1	9	28	0	6	1	4	1	9	11	1	0	2	21	2	21	1	0
28	10	28	2	3	1	28	27	2	9	29	1	4	36	8	41	1	48	0	40						
28	20	28	2	3	1	28	39	2	9	40	1	4	24	8	31	1	32	0	20						
28	30	28	2	3	1	28	41	2	9	41	1	4	12	8	11	1	11	0	30						
28	40	28	2	3	1	29	0	2	9	42	1	4	2	1	41	0	21	0	20						
29	0	28	2	3	1	29	12	2	9	43	1	4	43	1	31	0	22	0	10						
29	10	28	2	3	1	29	26	2	9	42	1	4	22	1	1	11	11	0	0	0	0	0	0	0	



# Tabula equationis dierum

	Ari	Tau	Bem	Can	Leo	Vir	Li	Scor	Sagit	Cap	Aqr	Pis
	es	sus	m	cer		go	bra	pio	tur	com	us	ces
	ā	ā	ā	ā	ā	ā	ā	ā	ā	ā	ā	ā
0	1	2	3	4	5	6	7	8	9	10	11	12
1	2	3	4	5	6	7	8	9	10	11	12	13
2	3	4	5	6	7	8	9	10	11	12	13	14
3	4	5	6	7	8	9	10	11	12	13	14	15
4	5	6	7	8	9	10	11	12	13	14	15	16
5	6	7	8	9	10	11	12	13	14	15	16	17
6	7	8	9	10	11	12	13	14	15	16	17	18
7	8	9	10	11	12	13	14	15	16	17	18	19
8	9	10	11	12	13	14	15	16	17	18	19	20
9	10	11	12	13	14	15	16	17	18	19	20	21
10	11	12	13	14	15	16	17	18	19	20	21	22
11	12	13	14	15	16	17	18	19	20	21	22	23
12	13	14	15	16	17	18	19	20	21	22	23	24
13	14	15	16	17	18	19	20	21	22	23	24	25
14	15	16	17	18	19	20	21	22	23	24	25	26
15	16	17	18	19	20	21	22	23	24	25	26	27
16	17	18	19	20	21	22	23	24	25	26	27	28
17	18	19	20	21	22	23	24	25	26	27	28	29
18	19	20	21	22	23	24	25	26	27	28	29	30
19	20	21	22	23	24	25	26	27	28	29	30	31
20	21	22	23	24	25	26	27	28	29	30	31	32
21	22	23	24	25	26	27	28	29	30	31	32	33
22	23	24	25	26	27	28	29	30	31	32	33	34
23	24	25	26	27	28	29	30	31	32	33	34	35
24	25	26	27	28	29	30	31	32	33	34	35	36
25	26	27	28	29	30	31	32	33	34	35	36	37
26	27	28	29	30	31	32	33	34	35	36	37	38
27	28	29	30	31	32	33	34	35	36	37	38	39
28	29	30	31	32	33	34	35	36	37	38	39	40
29	30	31	32	33	34	35	36	37	38	39	40	41
30	31	32	33	34	35	36	37	38	39	40	41	42

1 30  
 1 20  
 1 10  
 1 0  
 2 40  
 2 30  
 2 20  
 2 10  
 2 0  
 3 40  
 3 30  
 3 20  
 3 10  
 3 0  
 4 40  
 4 30  
 4 20  
 4 10  
 4 0  
 5 40  
 5 30  
 5 20  
 5 10  
 5 0  
 6 40  
 6 30  
 6 20  
 6 10  
 6 0  
 7 40  
 7 30  
 7 20  
 7 10  
 7 0  
 8 40  
 8 30  
 8 20  
 8 10  
 8 0  
 9 40  
 9 30  
 9 20  
 9 10  
 9 0  
 10 40  
 10 30  
 10 20  
 10 10  
 10 0  
 11 40  
 11 30  
 11 20  
 11 10  
 11 0  
 12 40  
 12 30  
 12 20  
 12 10  
 12 0  
 13 40  
 13 30  
 13 20  
 13 10  
 13 0  
 14 40  
 14 30  
 14 20  
 14 10  
 14 0  
 15 40  
 15 30  
 15 20  
 15 10  
 15 0  
 16 40  
 16 30  
 16 20  
 16 10  
 16 0  
 17 40  
 17 30  
 17 20  
 17 10  
 17 0  
 18 40  
 18 30  
 18 20  
 18 10  
 18 0  
 19 40  
 19 30  
 19 20  
 19 10  
 19 0  
 20 40  
 20 30  
 20 20  
 20 10  
 20 0  
 21 40  
 21 30  
 21 20  
 21 10  
 21 0  
 22 40  
 22 30  
 22 20  
 22 10  
 22 0  
 23 40  
 23 30  
 23 20  
 23 10  
 23 0  
 24 40  
 24 30  
 24 20  
 24 10  
 24 0  
 25 40  
 25 30  
 25 20  
 25 10  
 25 0  
 26 40  
 26 30  
 26 20  
 26 10  
 26 0  
 27 40  
 27 30  
 27 20  
 27 10  
 27 0  
 28 40  
 28 30  
 28 20  
 28 10  
 28 0  
 29 40  
 29 30  
 29 20  
 29 10  
 29 0  
 30 40  
 30 30  
 30 20  
 30 10  
 30 0

# Tabula equa

Signa										Sententia Argumenta										
Equano					Corris					Equano					Corris					
Sententia		Dydimeti			Arguti		Dydimeti			Sententia		Dydimeti			Arguti		Dydimeti			
Equano	Sententia	ppoz	lia	Dydimeti	Equano	Sententia	ppoz	lia	Dydimeti	Equano	Sententia	ppoz	lia	Dydimeti	Equano	Sententia	ppoz	lia	Dydimeti	
0 0 0 0 0 0 0 0 0 0	0 0 0 0 0 0 0 0 0 0	0 0 0 0 0 0 0 0 0 0	0 0 0 0 0 0 0 0 0 0	0 0 0 0 0 0 0 0 0 0	0 0 0 0 0 0 0 0 0 0	0 0 0 0 0 0 0 0 0 0	0 0 0 0 0 0 0 0 0 0	0 0 0 0 0 0 0 0 0 0	0 0 0 0 0 0 0 0 0 0	0 0 0 0 0 0 0 0 0 0	0 0 0 0 0 0 0 0 0 0	0 0 0 0 0 0 0 0 0 0	0 0 0 0 0 0 0 0 0 0	0 0 0 0 0 0 0 0 0 0	0 0 0 0 0 0 0 0 0 0	0 0 0 0 0 0 0 0 0 0	0 0 0 0 0 0 0 0 0 0	0 0 0 0 0 0 0 0 0 0	0 0 0 0 0 0 0 0 0 0	
0 10 0 0 0 0 0 0 0 0	0 20 0 0 0 0 0 0 0 0	0 30 0 0 0 0 0 0 0 0	0 40 0 0 0 0 0 0 0 0	1 0 0 0 0 0 0 0 0 0	1 10 0 0 0 0 0 0 0 0	1 20 0 0 0 0 0 0 0 0	1 30 0 0 0 0 0 0 0 0	1 40 0 0 0 0 0 0 0 0	2 0 0 0 0 0 0 0 0 0	2 10 0 0 0 0 0 0 0 0	2 20 0 0 0 0 0 0 0 0	2 30 0 0 0 0 0 0 0 0	2 40 0 0 0 0 0 0 0 0	3 0 0 0 0 0 0 0 0 0	3 10 0 0 0 0 0 0 0 0	3 20 0 0 0 0 0 0 0 0	3 30 0 0 0 0 0 0 0 0	3 40 0 0 0 0 0 0 0 0	4 0 0 0 0 0 0 0 0 0	4 10 0 0 0 0 0 0 0 0

Correspon-  
dentia in  
residua ar-  
gumeti et  
hoc simpli-  
praxi. qd  
natanat vel  
nulla redue-  
ciom residui  
arguti. sed  
quelibet fec-  
cio sit duca-  
da iuxta de  
notiam

pra  
cen  
gul  
det  
prim  
so c  
e mb  
cu r  
tri  
redu  
q re  
sua  
signa  
cio a  
tion

11

Continuum  
Argumenta

10

9  
Signa

Signa

cio lunc

addit

annuit

dra m residua  
centri per re  
gulam de tri

	Dra	Residua	Centri	Regulam	De	Tri	Equa	Argu	Menti	Equa	Argu	Menti	Equa	Argu	Menti	Equa	Argu	Menti	
0 0 12 0 26 2 36 2 46 2	0 0 12 1 26 2 36 2 46 2	0 0 12 2 26 2 36 2 46 2	0 0 12 3 26 2 36 2 46 2	0 0 12 4 26 2 36 2 46 2	0 0 12 5 26 2 36 2 46 2	0 0 12 6 26 2 36 2 46 2	0 0 12 7 26 2 36 2 46 2	0 0 12 8 26 2 36 2 46 2	0 0 12 9 26 2 36 2 46 2	0 0 12 10 26 2 36 2 46 2	0 0 12 11 26 2 36 2 46 2	0 0 12 12 26 2 36 2 46 2	0 0 12 13 26 2 36 2 46 2	0 0 12 14 26 2 36 2 46 2	0 0 12 15 26 2 36 2 46 2	0 0 12 16 26 2 36 2 46 2	0 0 12 17 26 2 36 2 46 2	0 0 12 18 26 2 36 2 46 2	0 0 12 19 26 2 36 2 46 2

annuit  
addit

Signa

Correspon  
dentia in  
residua ar  
gumeti et  
hoc simpli  
praxi: qd  
na tan d  
nulla reduc  
ciom residu  
arguti: sed  
quelibet fra  
cio sit duc  
da iuxta de  
noiam

Signa

Signa		Argumentu		Signa		Argumentu	
Equa	Centu	Equa	Centu	Equa	Centu	Equa	Centu
1301	00	00	00	422	429	41	26
1201	00	00	00	430	41	26	29
1101	00	00	00	432	41	21	29
1001	00	00	00	433	41	21	29
901	00	00	00	434	41	28	29
801	00	00	00	435	41	28	29
701	00	00	00	436	41	28	29
601	00	00	00	437	41	28	29
501	00	00	00	438	41	28	29
401	00	00	00	439	41	29	29
301	00	00	00	440	41	29	29
201	00	00	00	441	41	29	29
101	00	00	00	442	41	29	29
001	00	00	00	443	41	29	29
1302	00	00	00	444	41	30	29
1202	00	00	00	445	41	30	29
1102	00	00	00	446	41	30	29
1002	00	00	00	447	41	30	29
902	00	00	00	448	41	30	29
802	00	00	00	449	41	30	29
702	00	00	00	450	41	30	29
602	00	00	00	451	41	30	29
502	00	00	00	452	41	30	29
402	00	00	00	453	41	30	29
302	00	00	00	454	41	30	29
202	00	00	00	455	41	30	29
102	00	00	00	456	41	30	29
002	00	00	00	457	41	30	29
1303	00	00	00	458	41	30	29
1203	00	00	00	459	41	30	29
1103	00	00	00	460	41	30	29
1003	00	00	00	461	41	30	29
903	00	00	00	462	41	30	29
803	00	00	00	463	41	30	29
703	00	00	00	464	41	30	29
603	00	00	00	465	41	30	29
503	00	00	00	466	41	30	29
403	00	00	00	467	41	30	29
303	00	00	00	468	41	30	29
203	00	00	00	469	41	30	29
103	00	00	00	470	41	30	29
003	00	00	00	471	41	30	29

Signa

3

2

4

umetu

Minuit  
Addit

Equa <sup>o</sup> cor <sup>o</sup> is				Equa <sup>o</sup> cor <sup>o</sup> is			
Equa <sup>o</sup>	cor <sup>o</sup>	meti	um <sup>o</sup>	Equa <sup>o</sup>	cor <sup>o</sup>	meti	um <sup>o</sup>
130	12	33	31	2	39	4	43
120	12	34	31	2	39	4	44
110	12	35	31	2	39	4	45
100	12	36	31	2	39	4	46
90	12	37	31	2	39	4	47
80	12	38	31	2	39	4	48
70	12	39	31	2	39	4	49
60	12	40	31	2	39	4	50
50	12	41	31	2	39	4	51
40	12	42	31	2	39	4	52
30	12	43	31	2	39	4	53
20	12	44	31	2	39	4	54
10	12	45	31	2	39	4	55
0	12	46	31	2	39	4	56
10	12	47	31	2	39	4	57
20	12	48	31	2	39	4	58
30	12	49	31	2	39	4	59
40	12	50	31	2	39	4	60
50	12	51	31	2	39	4	61
60	12	52	31	2	39	4	62
70	12	53	31	2	39	4	63
80	12	54	31	2	39	4	64
90	12	55	31	2	39	4	65
100	12	56	31	2	39	4	66
110	12	57	31	2	39	4	67
120	12	58	31	2	39	4	68
130	12	59	31	2	39	4	69
140	12	60	31	2	39	4	70
150	12	61	31	2	39	4	71
160	12	62	31	2	39	4	72
170	12	63	31	2	39	4	73
180	12	64	31	2	39	4	74
190	12	65	31	2	39	4	75
200	12	66	31	2	39	4	76
210	12	67	31	2	39	4	77
220	12	68	31	2	39	4	78
230	12	69	31	2	39	4	79
240	12	70	31	2	39	4	80
250	12	71	31	2	39	4	81
260	12	72	31	2	39	4	82
270	12	73	31	2	39	4	83
280	12	74	31	2	39	4	84
290	12	75	31	2	39	4	85
300	12	76	31	2	39	4	86
310	12	77	31	2	39	4	87
320	12	78	31	2	39	4	88
330	12	79	31	2	39	4	89
340	12	80	31	2	39	4	90
350	12	81	31	2	39	4	91
360	12	82	31	2	39	4	92
370	12	83	31	2	39	4	93
380	12	84	31	2	39	4	94
390	12	85	31	2	39	4	95
400	12	86	31	2	39	4	96
410	12	87	31	2	39	4	97
420	12	88	31	2	39	4	98
430	12	89	31	2	39	4	99
440	12	90	31	2	39	4	100

Minuit

Addit

1

5

8

# Tabula ega

Signa													Centz												
Equao						Centz						Equao						Centz							
Argu			Dm			Argu			Dm			Argu			Dm			Argu			Dm				
1	2	3	4	5	6	7	8	9	10	11	12	13	14	15	16	17	18	19	20	21	22	23	24		
140	2	15	1	0	34	1	1038	36	633	1	203	16	4	3610	31	19	2	2	2	2	2	2	2		
1410	2	14	1	0	35	1	1124		634	1	203	14	21	1038	19	2	2	2	2	2	2	2	2		
1420	2	16	1	0	36	1	1211		635	1	213	18	5	1039	19	2	2	2	2	2	2	2	2		
1430	2	18	1	0	37	1	1298		636	1	213	18	5	1039	19	2	2	2	2	2	2	2	2		
1440	2	19	1	0	38	1	1385		637	1	213	19	14	1039	20	2	2	2	2	2	2	2	2		
1450	2	21	1	0	39	1	1472		638	1	223	19	14	1039	20	2	2	2	2	2	2	2	2		
160	2	22	1	0	40	1	1559		639	1	223	20	26	1039	20	2	2	2	2	2	2	2	2		
1610	2	22	1	0	41	1	1646		640	1	223	21	2	1039	20	2	2	2	2	2	2	2	2		
1620	2	24	1	0	42	1	1733		641	1	233	21	21	1039	20	2	2	2	2	2	2	2	2		
1630	2	24	1	0	43	1	1820		642	1	233	22	13	1039	20	2	2	2	2	2	2	2	2		
1640	2	26	1	0	44	1	1907		643	1	233	22	13	1039	20	2	2	2	2	2	2	2	2		
1650	2	28	1	0	45	1	1994		644	1	243	22	13	1039	20	2	2	2	2	2	2	2	2		
170	2	30	1	0	46	1	2081		645	1	243	23	22	1039	20	2	2	2	2	2	2	2	2		
1710	2	31	1	0	47	1	2168		646	1	243	23	22	1039	20	2	2	2	2	2	2	2	2		
1720	2	32	1	0	48	1	2255		647	1	253	23	22	1039	20	2	2	2	2	2	2	2	2		
1730	2	34	1	0	49	1	2342		648	1	253	24	24	1039	20	2	2	2	2	2	2	2	2		
1740	2	36	1	0	50	1	2429		649	1	253	24	24	1039	20	2	2	2	2	2	2	2	2		
1750	2	38	1	0	51	1	2516		650	1	263	24	24	1039	20	2	2	2	2	2	2	2	2		
180	2	39	1	0	52	1	2603		651	1	263	25	24	1039	20	2	2	2	2	2	2	2	2		
1810	2	41	1	0	53	1	2690		652	1	263	25	24	1039	20	2	2	2	2	2	2	2	2		
1820	2	42	1	0	54	1	2777		653	1	273	25	24	1039	20	2	2	2	2	2	2	2	2		
1830	2	44	1	0	55	1	2864		654	1	273	26	24	1039	20	2	2	2	2	2	2	2	2		
1840	2	46	1	0	56	1	2951		655	1	283	26	24	1039	20	2	2	2	2	2	2	2	2		
1850	2	48	1	0	57	1	3038		656	1	283	27	24	1039	20	2	2	2	2	2	2	2	2		
190	2	49	1	0	58	1	3125		657	1	293	27	24	1039	20	2	2	2	2	2	2	2	2		
1910	2	51	1	0	59	1	3212		658	1	293	28	24	1039	20	2	2	2	2	2	2	2	2		
1920	2	52	1	0	60	1	3299		659	1	293	28	24	1039	20	2	2	2	2	2	2	2	2		
1930	2	54	1	0	61	1	3386		660	1	303	28	24	1039	20	2	2	2	2	2	2	2	2		
1940	2	56	1	0	62	1	3473		661	1	303	29	24	1039	20	2	2	2	2	2	2	2	2		
1950	2	58	1	0	63	1	3560		662	1	303	29	24	1039	20	2	2	2	2	2	2	2	2		
200	2	59	1	0	64	1	3647		663	1	313	29	24	1039	20	2	2	2	2	2	2	2	2		
2010	2	61	1	0	65	1	3734		664	1	313	30	24	1039	20	2	2	2	2	2	2	2	2		
2020	2	62	1	0	66	1	3821		665	1	313	30	24	1039	20	2	2	2	2	2	2	2	2		
2030	2	64	1	0	67	1	3908		666	1	323	30	24	1039	20	2	2	2	2	2	2	2	2		
2040	2	66	1	0	68	1	3995		667	1	323	31	24	1039	20	2	2	2	2	2	2	2	2		
2050	2	68	1	0	69	1	4082		668	1	323	31	24	1039	20	2	2	2	2	2	2	2	2		
210	2	69	1	0	70	1	4169		669	1	333	31	24	1039	20	2	2	2	2	2	2	2	2		
2110	2	71	1	0	71	1	4256		670	1	333	32	24	1039	20	2	2	2	2	2	2	2	2		
2120	2	72	1	0	72	1	4343		671	1	333	32	24	1039	20	2	2	2	2	2	2	2	2		
2130	2	74	1	0	73	1	4430		672	1	343	32	24	1039	20	2	2	2	2	2	2	2	2		
2140	2	76	1	0	74	1	4517		673	1	343	33	24	1039	20	2	2	2	2	2	2	2	2		
2150	2	78	1	0	75	1	4604		674	1	343	33	24	1039	20	2	2	2	2	2	2	2	2		
220	2	79	1	0	76	1	4691		675	1	353	33	24	1039	20	2	2	2	2	2	2	2	2		
2210	2	81	1	0	77	1	4778		676	1	353	34	24	1039	20	2	2	2	2	2	2	2	2		
2220	2	82	1	0	78	1	4865		677	1	353	34	24	1039	20	2	2	2	2	2	2	2	2		
2230	2	84	1	0	79	1	4952		678	1	363	34	24	1039	20	2	2	2	2	2	2	2	2		



Signa

Centrum Argumenti

Equatio				Equatio				Equatio							
centru	positiva	negativa	argumenti	centru	positiva	negativa	argumenti	centru	positiva	negativa	argumenti				
2230	3	19	2	0	43	1	22	30	1	30	9	1	0	4	30
2240	3	20	2	0	43	1	23	30	1	31	9	1	0	4	20
2250	3	21	2	0	43	1	24	30	1	32	9	1	0	4	10
2300	3	22	2	0	43	1	25	30	1	33	9	1	0	4	0
2310	3	23	2	0	44	1	26	30	1	34	9	1	0	5	40
2320	3	24	2	0	44	1	27	30	1	35	9	1	0	5	30
2330	3	25	2	0	44	1	28	30	1	36	9	1	0	5	20
2340	3	26	2	0	44	1	29	30	1	37	9	1	0	5	10
2350	3	27	2	0	44	1	30	30	1	38	9	1	0	5	0
2400	3	28	2	0	45	1	31	30	1	39	9	1	0	6	40
2410	3	29	2	0	45	1	32	30	1	40	9	1	0	6	30
2420	3	30	2	0	45	1	33	30	1	41	9	1	0	6	20
2430	3	31	2	0	45	1	34	30	1	42	9	1	0	6	10
2440	3	32	2	0	46	1	35	30	1	43	9	1	0	6	0
2450	3	33	2	0	46	1	36	30	1	44	9	1	0	7	40
2500	3	34	2	0	46	1	37	30	1	45	9	1	0	7	30
2510	3	35	2	0	47	1	38	30	1	46	9	1	0	7	20
2520	3	36	2	0	47	1	39	30	1	47	9	1	0	7	10
2530	3	37	2	0	47	1	40	30	1	48	9	1	0	7	0
2540	3	38	2	0	48	1	41	30	1	49	9	1	0	8	40
2550	3	39	2	0	48	1	42	30	1	50	9	1	0	8	30
2600	3	40	2	0	49	1	43	30	1	51	9	1	0	8	20
2610	3	41	2	0	49	1	44	30	1	52	9	1	0	8	10
2620	3	42	2	0	49	1	45	30	1	53	9	1	0	8	0
2630	3	43	2	0	50	1	46	30	1	54	9	1	0	9	40
2640	3	44	2	0	50	1	47	30	1	55	9	1	0	9	30
2650	3	45	2	0	50	1	48	30	1	56	9	1	0	9	20
2700	3	46	2	0	51	1	49	30	1	57	9	1	0	9	10
2710	3	47	2	0	51	1	50	30	1	58	9	1	0	9	0
2720	3	48	2	0	52	1	51	30	1	59	9	1	0	10	40
2730	3	49	2	0	52	1	52	30	1	60	9	1	0	10	30
2740	3	50	2	0	53	1	53	30	1	61	9	1	0	10	20
2750	3	51	2	0	53	1	54	30	1	62	9	1	0	10	10
2800	3	52	2	0	54	1	55	30	1	63	9	1	0	10	0
2810	3	53	2	0	54	1	56	30	1	64	9	1	0	11	40
2820	3	54	2	0	55	1	57	30	1	65	9	1	0	11	30
2830	3	55	2	0	55	1	58	30	1	66	9	1	0	11	20
2840	3	56	2	0	56	1	59	30	1	67	9	1	0	11	10
2850	3	57	2	0	56	1	60	30	1	68	9	1	0	11	0
2900	3	58	2	0	57	1	61	30	1	69	9	1	0	12	40
2910	3	59	2	0	57	1	62	30	1	70	9	1	0	12	30
2920	3	60	2	0	58	1	63	30	1	71	9	1	0	12	20
2930	3	61	2	0	58	1	64	30	1	72	9	1	0	12	10
2940	3	62	2	0	59	1	65	30	1	73	9	1	0	12	0
2950	3	63	2	0	59	1	66	30	1	74	9	1	0	13	40
3000	3	64	2	0	60	1	67	30	1	75	9	1	0	13	30
3010	3	65	2	0	60	1	68	30	1	76	9	1	0	13	20
3020	3	66	2	0	61	1	69	30	1	77	9	1	0	13	10
3030	3	67	2	0	61	1	70	30	1	78	9	1	0	13	0
3040	3	68	2	0	62	1	71	30	1	79	9	1	0	14	40
3050	3	69	2	0	62	1	72	30	1	80	9	1	0	14	30
3100	3	70	2	0	63	1	73	30	1	81	9	1	0	14	20
3110	3	71	2	0	63	1	74	30	1	82	9	1	0	14	10
3120	3	72	2	0	64	1	75	30	1	83	9	1	0	14	0
3130	3	73	2	0	64	1	76	30	1	84	9	1	0	15	40
3140	3	74	2	0	65	1	77	30	1	85	9	1	0	15	30
3150	3	75	2	0	65	1	78	30	1	86	9	1	0	15	20
3200	3	76	2	0	66	1	79	30	1	87	9	1	0	15	10
3210	3	77	2	0	66	1	80	30	1	88	9	1	0	15	0
3220	3	78	2	0	67	1	81	30	1	89	9	1	0	16	40
3230	3	79	2	0	67	1	82	30	1	90	9	1	0	16	30
3240	3	80	2	0	68	1	83	30	1	91	9	1	0	16	20
3250	3	81	2	0	68	1	84	30	1	92	9	1	0	16	10
3300	3	82	2	0	69	1	85	30	1	93	9	1	0	16	0
3310	3	83	2	0	69	1	86	30	1	94	9	1	0	17	40
3320	3	84	2	0	70	1	87	30	1	95	9	1	0	17	30
3330	3	85	2	0	70	1	88	30	1	96	9	1	0	17	20
3340	3	86	2	0	71	1	89	30	1	97	9	1	0	17	10
3350	3	87	2	0	71	1	90	30	1	98	9	1	0	17	0
3400	3	88	2	0	72	1	91	30	1	99	9	1	0	18	40
3410	3	89	2	0	72	1	92	30	1	100	9	1	0	18	30
3420	3	90	2	0	73	1	93	30	1	101	9	1	0	18	20
3430	3	91	2	0	73	1	94	30	1	102	9	1	0	18	10
3440	3	92	2	0	74	1	95	30	1	103	9	1	0	18	0
3450	3	93	2	0	74	1	96	30	1	104	9	1	0	19	40
3500	3	94	2	0	75	1	97	30	1	105	9	1	0	19	30
3510	3	95	2	0	75	1	98	30	1	106	9	1	0	19	20
3520	3	96	2	0	76	1	99	30	1	107	9	1	0	19	10
3530	3	97	2	0	76	1	100	30	1	108	9	1	0	19	0
3540	3	98	2	0	77	1	101	30	1	109	9	1	0	20	40
3550	3	99	2	0	77	1	102	30	1	110	9	1	0	20	30
3600	3	100	2	0	78	1	103	30	1	111	9	1	0	20	20
3610	3	101	2	0	78	1	104	30	1	112	9	1	0	20	10
3620	3	102	2	0	79	1	105	30	1	113	9	1	0	20	0
3630	3	103	2	0	79	1	106	30	1	114	9	1	0	21	40
3640	3	104	2	0	80	1	107	30	1	115	9	1	0	21	30
3650	3	105	2	0	80	1	108	30	1	116	9	1	0	21	20
3700	3	106	2	0	81	1	109	30	1	117	9	1	0	21	10
3710	3	107	2	0	81	1	110	30	1	118	9	1	0	21	0
3720	3	108	2	0	82	1	111	30	1	119	9	1	0	22	40
3730	3	109	2	0	82	1	112	30	1	120	9	1	0	22	30
3740	3	110	2	0	83	1	113	30	1	121	9	1	0	22	20
3750	3	111	2	0	83	1	114	30	1	122	9	1	0	22	10
3800	3	112	2	0	84	1	115	30	1	123	9	1	0	22	0
3810	3	113	2	0	84	1	116	30	1	124	9	1	0	23	40
3820	3	114	2	0	85	1	117	30	1	125	9	1	0	23	30
3830	3	115	2	0	85	1	118	30	1	126	9	1	0	23	20
3840	3	116	2	0	86	1	119	30	1	127	9	1	0	23	10
3850	3	117	2	0	86	1	120	30	1	128	9	1	0	23	0
3900	3	118	2	0	87	1	121	30	1	129	9	1	0	24	40
3910	3	119	2	0	87	1	122	30	1	130	9	1	0	24	30
3920	3	120	2	0	88	1	123	30	1	131	9	1	0	24	20
3930	3	121	2	0	88	1	124	30	1	132	9	1	0	24	10
3940	3	122	2	0	89	1	125	30	1	133	9	1	0	24	0
3950	3	123	2	0	89	1	126	30	1	134	9	1	0	25	40
4000	3	124	2	0	90	1	127	30	1	135	9	1	0	25	30
4010	3	125	2	0	90	1	128	30	1	136	9	1	0	25	20
4020	3	126	2	0	91	1	129	30	1	137	9	1	0	25	10
4030	3	127	2	0	91	1	130	30	1	138	9	1			

# Signa

Addit  
Mmut

3										4									
Equa					Cogn					Equa					Cogn				
Equa	Cent	Præ	Dy	Præ	Equa	Cent	Præ	Dy	Præ	Equa	Cent	Præ	Dy	Præ	Equa	Cent	Præ	Dy	Præ
230	13	0	39	2	38	2	21	20	22	10	28	1	41	3	12	2	21	20	22
220	13	0	39	1	38	2	21	20	21	10	28	1	41	3	12	2	21	20	21
210	13	0	39	1	38	2	21	19	21	10	27	1	41	3	11	2	21	20	21
200	13	0	39	1	38	2	20	19	21	10	27	1	40	3	10	2	21	20	21
190	13	0	39	1	38	2	20	18	21	10	26	1	40	3	10	2	21	20	21
180	13	0	39	1	38	2	20	18	20	10	26	1	39	3	9	2	21	20	21
170	13	0	39	1	38	2	20	17	20	10	25	1	39	3	9	2	21	20	21
160	13	0	39	1	38	2	20	17	19	10	25	1	38	3	8	2	21	20	21
150	13	0	39	1	38	2	20	16	19	10	24	1	38	3	8	2	21	20	21
140	13	0	39	1	38	2	20	16	18	10	24	1	37	3	7	2	21	20	21
130	13	0	39	1	38	2	20	15	18	10	23	1	37	3	7	2	21	20	21
120	13	0	39	1	38	2	20	15	17	10	23	1	36	3	6	2	21	20	21
110	13	0	39	1	38	2	20	14	17	10	22	1	36	3	6	2	21	20	21
100	13	0	39	1	38	2	20	14	16	10	22	1	35	3	5	2	21	20	21
90	13	0	39	1	38	2	20	13	16	10	21	1	35	3	5	2	21	20	21
80	13	0	39	1	38	2	20	13	15	10	21	1	34	3	4	2	21	20	21
70	13	0	39	1	38	2	20	12	15	10	20	1	34	3	4	2	21	20	21
60	13	0	39	1	38	2	20	12	14	10	20	1	33	3	3	2	21	20	21
50	13	0	39	1	38	2	20	11	14	10	19	1	33	3	3	2	21	20	21
40	13	0	39	1	38	2	20	11	13	10	19	1	32	3	2	2	21	20	21
30	13	0	39	1	38	2	20	10	13	10	18	1	32	3	2	2	21	20	21
20	13	0	39	1	38	2	20	10	12	10	18	1	31	3	1	2	21	20	21
10	13	0	39	1	38	2	20	9	12	10	17	1	31	3	1	2	21	20	21
0	13	0	39	1	38	2	20	9	11	10	17	1	30	3	0	2	21	20	21

Mmut  
Addit

8									
230	13	0	39	2	38	2	21	20	22
220	13	0	39	1	38	2	21	20	21
210	13	0	39	1	38	2	21	19	21
200	13	0	39	1	38	2	20	19	21
190	13	0	39	1	38	2	20	18	21
180	13	0	39	1	38	2	20	18	20
170	13	0	39	1	38	2	20	17	20
160	13	0	39	1	38	2	20	17	19
150	13	0	39	1	38	2	20	16	19
140	13	0	39	1	38	2	20	16	18
130	13	0	39	1	38	2	20	15	18
120	13	0	39	1	38	2	20	15	17
110	13	0	39	1	38	2	20	14	17
100	13	0	39	1	38	2	20	14	16
90	13	0	39	1	38	2	20	13	16
80	13	0	39	1	38	2	20	13	15
70	13	0	39	1	38	2	20	12	15
60	13	0	39	1	38	2	20	12	14
50	13	0	39	1	38	2	20	11	14
40	13	0	39	1	38	2	20	11	13
30	13	0	39	1	38	2	20	10	13
20	13	0	39	1	38	2	20	10	12
10	13	0	39	1	38	2	20	9	12
0	13	0	39	1	38	2	20	9	11



*Tabula mediariu quictionu et oppomi O et D*

Anni xpi colle cti et com pleti	Tempus				Locus me dius solis				Argu <sup>m</sup> medi um lune				Argu <sup>m</sup> la titudinis mediu			
	D	H	M	S	°	'	"	'''	°	'	"	'''	°	'	"	'''
1200	14	0	3	31	9	3	21	38	8	22	6	46	2	23	4	22
1240	1	8	38	21	9	11	31	12	2	23	26	22	2	22	48	49
1280	29	4	41	20	8	20	20	26	1	26	41	22	4	26	12	21
1320	21	14	32	11	8	28	10	2	1	26	14	20	1	28	4	46
1360	13	23	1	1	9	4	49	38	1	24	31	9	9	29	49	31
1400	6	1	21	42	9	13	29	12	1	22	46	41	0	1	43	6
1440	28	4	0	24	8	22	32	24	6	28	21	24	1	3	6	28
1480	20	13	34	34	9	0	22	1	0	21	21	22	3	4	0	3
1520	12	22	10	26	9	8	11	34	6	21	1	21	4	6	43	28
1560	4	6	24	16	9	16	1	13	0	26	21	9	1	8	21	12
1600	21	2	2	10	8	22	22	23	4	29	41	41	8	10	0	34
1640	19	12	39	0	9	2	32	1	11	29	11	24	10	11	42	11
1680	11	21	13	41	9	10	23	31	4	28	31	32	0	13	41	26
1720	2	4	28	21	9	18	13	13	11	24	41	22	2	14	21	21
1760	26	3	1	32	8	26	46	24	4	1	28	10	3	16	42	23
1800	18	11	22	24	9	2	26	0	11	0	21	48	4	18	28	18
1840	10	20	14	14	9	12	34	36	4	0	1	21	1	20	41	43
1880	3	2	42	6	9	20	34	12	10	29	21	34	9	22	34	28
1920	24	2	10	49	8	29	8	22	2	2	48	23	10	23	29	0
1960	14	10	24	29	9	6	48	0	10	2	18	11	0	24	22	14
2000	9	19	20	20	9	12	21	36	2	1	38	0	2	21	35	1
2040	2	3	44	30	9	22	31	12	10	0	41	28	2	29	39	36
2080	22	1	12	22	9	1	20	22	3	2	28	36	6	0	22	41
2120	16	9	29	12	9	9	10	0	9	3	28	22	8	2	36	33
2160	8	18	22	2	9	16	49	36	3	3	8	13	10	2	30	8
2200	1	2	48	44	9	22	29	12	9	2	28	1	0	6	23	23
2240	23	0	11	28	9	3	32	23	2	4	48	29	1	1	31	4
2280	14	8	42	39	9	11	21	49	8	4	18	31	3	9	30	20
2320	4	16	21	29	9	19	11	34	2	2	38	26	4	11	22	14
2360	0	2	2	20	9	21	1	11	8	3	48	12	1	13	11	41
2400	21	23	21	13	9	9	22	23	1	1	29	2	8	12	31	12
2440	12	1	46	3	9	13	33	49	1	6	28	40	10	16	22	21
2480	6	16	30	42	9	21	23	34	1	6	8	39	0	18	18	23
2520	28	13	29	21	9	0	6	21	6	9	39	21	1	19	31	24
2560	20	22	22	38	9	1	46	23	0	8	49	14	2	21	24	20
2600	13	6	49	28	9	14	24	48	6	8	19	3	4	23	18	46
2640	4	14	32	18	9	23	34	32	0	1	38	42	1	24	12	31
2680	21	12	43	12	9	2	18	26	4	11	9	20	8	26	29	43
2720	19	21	28	2	9	10	8	22	11	10	20	28	10	28	19	28
2760	12	6	2	42	9	14	41	48	4	9	29	16	1	0	13	3
2800	2	12	31	23	9	24	21	32	11	9	9	4	2	2	6	38
2840	26	11	46	31	9	2	30	26	2	12	39	43	2	3	20	0

# Tabula mediarum coniunctionum et oppositionum

## Solis et lune

Anni xp̄i ex p̄m fi	Tempus				Locus medi us Solis				Angulu me du lune				Angulu scitu onis mediu							
	D	H	M	S	S	G	M	S	S	G	M	S	S	G	M	S				
	1	10	14	11	23	22	11	19	16	40	20	10	9	28	6	49	0	8	2	21
2	21	6	22	21	22	11	8	33	21	20	8	19	36	12	49	0	16	4	30	13
3	2	8	40	1	21	11	26	46	44	20	4	24	73	22	49	1	22	28	29	13
4	12	0	1	31	20	11	16	13	24	20	6	4	1	24	2	2	41	14	14	13
5	22	14	12	42	19	11	4	30	36	19	2	12	29	36	2	10	42	0	14	13
6	4	14	20	12	18	11	23	43	40	18	3	20	20	23	3	14	36	49	14	13
7	16	8	41	38	17	11	13	10	21	17	2	0	12	40	3	21	39	22	14	13
8	28	0	3	1	16	11	2	21	31	16	0	10	2	41	2	4	22	29	14	13
9	9	2	30	21	15	11	20	40	24	15	11	14	20	4	4	12	24	28	14	13
10	19	11	21	24	14	11	10	1	36	14	9	24	28	12	4	22	28	13	14	13
11	0	20	9	4	13	11	28	30	40	13	9	1	4	19	1	1	11	12	14	13
12	12	11	20	24	12	11	11	21	21	12	4	10	43	28	1	9	13	48	14	13
13	23	2	31	42	11	11	1	2	31	11	4	20	21	33	1	11	16	23	14	13
14	2	2	14	12	10	11	24	21	26	10	4	26	18	21	1	11	14	22	14	13
15	12	20	10	36	9	11	10	22	36	9	3	6	6	28	1	9	2	21	14	13
16	26	11	21	44	8	11	2	1	26	8	1	14	42	44	1	12	4	12	14	13
17	1	13	29	20	7	11	22	22	21	7	0	21	32	2	10	20	28	11	14	13
18	18	4	0	23	6	11	11	21	31	6	11	1	20	9	10	28	40	41	14	13
19	28	20	12	6	5	11	0	48	21	5	11	8	16	11	6	43	22	14	13	13
20	10	22	39	24	4	11	10	21	36	4	16	24	22	0	0	14	36	21	14	13
21	21	13	40	40	3	11	8	38	26	3	26	33	31	0	23	39	26	14	13	13
22	2	16	18	10	2	11	21	1	21	2	2	10	38	2	2	22	24	14	13	13
23	13	4	29	32	1	11	16	18	31	1	2	4	48	24	2	10	24	10	14	13
24	22	22	20	41	0	11	4	34	21	0	2	21	26	42	2	18	21	44	14	13
25	6	1	8	18	0	11	23	48	36	0	1	21	20	0	3	21	10	42	14	13
26	16	16	14	21	0	11	13	14	26	0	0	1	12	1	2	4	13	20	14	13
27	21	1	31	2	0	11	2	32	11	0	10	11	0	12	4	13	16	24	14	13
28	9	9	18	24	0	11	20	44	31	0	9	22	31	22	4	13	16	24	14	13
29	20	1	9	28	0	11	10	12	21	0	8	2	24	24	6	21	0	9	14	13
30	1	3	31	9	0	11	28	34	36	0	4	8	2	36	1	8	24	8	14	13
31	11	18	28	32	0	11	11	42	26	0	4	11	40	23	1	16	21	43	14	13
32	23	4	44	41	0	11	1	9	11	0	3	21	28	40	1	22	20	38	14	13
33	2	12	21	16	0	11	24	32	31	0	3	3	14	48	1	3	33	34	14	13
34	14	3	38	34	0	11	12	24	21	0	1	13	2	4	1	11	36	23	14	13
35	24	18	40	3	0	11	2	6	12	0	11	22	42	12	1	14	39	8	14	13
36	1	21	11	23	0	11	22	29	26	0	10	28	24	14	1	28	22	1	14	13
37	18	12	23	26	0	11	11	26	14	0	9	8	11	26	1	6	22	42	14	13
38	29	3	20	10	0	11	1	3	1	0	4	18	4	33	1	12	21	31	14	13
39	10	6	1	40	0	11	14	26	21	0	6	23	22	21	0	23	10	36	14	13
40	21	21	18	43	21	11	8	23	11	24	4	3	30	21	1	1	13	21	31	13

# Menses communes

	Tempus				Locus me diu solis				Argtu me diu lune				Arguuntia lat <sup>ms</sup> me <sup>m</sup>			
	̄	h	m	z	̄	h	m	z	̄	h	m	z	̄	h	m	z
	Januarius	1	11	17	41	0	29	6	22	0	24	29	1	1	0	20
Februarius	29	11	17	41	0	29	6	22	0	24	29	1	1	0	20	12
Martius	1	9	21	41	2	21	19	15	2	14	21	2	3	2	0	44
Aprilis	1	21	3	28	3	16	24	21	3	13	16	2	2	2	20	9
Maius	3	8	19	24	4	24	32	1	4	9	4	3	4	3	21	23
Junius	3	19	34	22	4	22	38	24	4	2	42	3	6	2	1	16
Julius	4	6	41	39	6	23	22	29	6	0	25	2	4	2	21	40
Augustus	6	18	1	36	4	22	41	12	6	20	22	4	8	4	21	20
Septemb	4	4	23	33	8	21	41	28	4	22	21	4	9	6	22	18
October	8	16	39	30	9	21	2	2	8	18	10	6	10	6	22	1
Novemb	9	3	44	26	10	20	10	26	9	13	49	6	11	4	22	31
December	10	14	11	23	11	19	16	40	10	9	28	4	0	8	2	24

## Menses bisextiles

Januarius	1	11	17	41	0	29	6	22	0	24	29	1	1	0	20	12
Februarius	0	22	31	42	1	28	12	28	1	21	38	1	2	1	20	28
Martius	2	9	21	41	2	21	19	15	2	14	21	2	3	2	0	44
Aprilis	2	21	3	28	3	16	24	21	3	13	16	2	2	2	20	9
Maius	2	8	19	24	4	24	32	1	4	9	4	3	4	3	21	23
Junius	2	19	34	22	4	22	38	24	4	2	42	3	6	2	1	16
Julius	4	6	41	39	6	23	22	29	6	0	25	2	4	2	21	36
Augustus	4	18	1	36	4	22	41	12	6	20	22	4	8	4	21	20
Septemb	8	4	23	33	8	21	41	28	4	22	21	4	9	6	22	18
October	8	16	39	30	9	21	2	2	8	18	10	6	10	6	22	18
Novemb	10	3	44	26	10	20	10	26	9	13	49	6	11	4	22	31
Decemb	11	14	11	23	11	19	16	40	10	9	28	4	0	8	2	24

## Tabula Revolutionum

	precedente a p quinte minie				precedente adde loco O				adde argu <sup>n</sup> to lune				adde ar <sup>to</sup> ca tudis lune			
	̄	h	m	z	̄	h	m	z	̄	h	m	z	̄	h	m	z
Opposicio	12	18	22	2	0	12	33	12	6	12	42	30	6	14	20	4
Coniunctio	29	12	22	3	0	29	6	22	0	24	29	1	1	0	20	12
Opposicio	22	4	6	4	1	13	39	36	1	8	23	31	1	16	0	21
quinctio	19	1	28	6	1	28	12	28	1	21	38	1	2	1	20	28
Opposicio	43	19	40	8	2	12	26	1	8	2	32	31	8	16	20	30
Coniunctio	88	12	12	9	2	21	19	15	2	14	21	2	3	2	0	44



**Tabula Semidiameterum Solis lune umbrae**

linee muniti		linee communes		Semidiameter Solis visual		Semidiameter lune orbitalis		Semidiameter umbrae		Variatio umbrae minuenda	
Gr	Min	Gr	Min	Gr	Min	Gr	Min	Gr	Min	Gr	Min
0	0	12	0	14	20	12	30	31	22	0	0
0	1	11	24	14	20	12	31	31	22	0	0
0	2	11	20	14	21	12	32	31	21	0	0
0	3	11	14	14	22	12	33	31	21	0	1
0	4	11	8	14	22	12	34	31	21	0	2
0	5	11	2	14	23	12	35	30	21	0	3
1	0	11	0	14	24	12	36	30	21	0	4
1	1	10	24	14	24	12	37	30	21	0	5
1	2	10	20	14	25	12	38	30	21	0	6
1	3	10	14	14	26	12	39	30	21	0	7
1	4	10	8	14	27	12	40	30	21	0	8
1	5	10	2	14	28	12	41	30	21	0	9
2	0	10	0	14	29	12	42	30	21	0	10
2	1	9	24	15	0	12	43	30	21	0	11
2	2	9	20	15	1	12	44	30	21	0	12
2	3	9	14	15	2	12	45	30	21	0	13
2	4	9	8	15	3	12	46	30	21	0	14
2	5	9	2	15	4	12	47	30	21	0	15
3	0	9	0	15	5	12	48	30	21	0	16
3	1	8	24	15	6	12	49	30	21	0	17
3	2	8	20	15	7	12	50	30	21	0	18
3	3	8	14	15	8	12	51	30	21	0	19
3	4	8	8	15	9	12	52	30	21	0	20
3	5	8	2	15	10	12	53	30	21	0	21
4	0	8	0	15	11	12	54	30	21	0	22
4	1	7	24	15	12	12	55	30	21	0	23
4	2	7	20	15	13	12	56	30	21	0	24
4	3	7	14	15	14	12	57	30	21	0	25
4	4	7	8	15	15	12	58	30	21	0	26
4	5	7	2	15	16	12	59	30	21	0	27
5	0	7	0	15	17	12	60	30	21	0	28
5	1	6	24	15	18	12	61	30	21	0	29
5	2	6	20	15	19	12	62	30	21	0	30
5	3	6	14	15	20	12	63	30	21	0	31
5	4	6	8	15	21	12	64	30	21	0	32
5	5	6	2	15	22	12	65	30	21	0	33
6	0	6	0	15	23	12	66	30	21	0	34
6	1	5	24	15	24	12	67	30	21	0	35
6	2	5	20	15	25	12	68	30	21	0	36
6	3	5	14	15	26	12	69	30	21	0	37
6	4	5	8	15	27	12	70	30	21	0	38
6	5	5	2	15	28	12	71	30	21	0	39
7	0	5	0	15	29	12	72	30	21	0	40
7	1	4	24	15	30	12	73	30	21	0	41
7	2	4	20	15	31	12	74	30	21	0	42
7	3	4	14	15	32	12	75	30	21	0	43
7	4	4	8	15	33	12	76	30	21	0	44
7	5	4	2	15	34	12	77	30	21	0	45
8	0	4	0	15	35	12	78	30	21	0	46
8	1	3	24	15	36	12	79	30	21	0	47
8	2	3	20	15	37	12	80	30	21	0	48
8	3	3	14	15	38	12	81	30	21	0	49
8	4	3	8	15	39	12	82	30	21	0	50
8	5	3	2	15	40	12	83	30	21	0	51
9	0	3	0	15	41	12	84	30	21	0	52
9	1	2	24	15	42	12	85	30	21	0	53
9	2	2	20	15	43	12	86	30	21	0	54
9	3	2	14	15	44	12	87	30	21	0	55
9	4	2	8	15	45	12	88	30	21	0	56
9	5	2	2	15	46	12	89	30	21	0	57
10	0	2	0	15	47	12	90	30	21	0	58
10	1	1	24	15	48	12	91	30	21	0	59
10	2	1	20	15	49	12	92	30	21	0	60
10	3	1	14	15	50	12	93	30	21	0	61
10	4	1	8	15	51	12	94	30	21	0	62
10	5	1	2	15	52	12	95	30	21	0	63
11	0	1	0	15	53	12	96	30	21	0	64
11	1	0	24	15	54	12	97	30	21	0	65
11	2	0	20	15	55	12	98	30	21	0	66
11	3	0	14	15	56	12	99	30	21	0	67
11	4	0	8	15	57	12	100	30	21	0	68
11	5	0	2	15	58	12	101	30	21	0	69
12	0	0	0	15	59	12	102	30	21	0	70
12	1	0	24	15	60	12	103	30	21	0	71
12	2	0	20	15	61	12	104	30	21	0	72
12	3	0	14	15	62	12	105	30	21	0	73
12	4	0	8	15	63	12	106	30	21	0	74
12	5	0	2	15	64	12	107	30	21	0	75
13	0	0	0	15	65	12	108	30	21	0	76
13	1	0	24	15	66	12	109	30	21	0	77
13	2	0	20	15	67	12	110	30	21	0	78
13	3	0	14	15	68	12	111	30	21	0	79
13	4	0	8	15	69	12	112	30	21	0	80
13	5	0	2	15	70	12	113	30	21	0	81
14	0	0	0	15	71	12	114	30	21	0	82
14	1	0	24	15	72	12	115	30	21	0	83
14	2	0	20	15	73	12	116	30	21	0	84
14	3	0	14	15	74	12	117	30	21	0	85
14	4	0	8	15	75	12	118	30	21	0	86
14	5	0	2	15	76	12	119	30	21	0	87
15	0	0	0	15	77	12	120	30	21	0	88
15	1	0	24	15	78	12	121	30	21	0	89
15	2	0	20	15	79	12	122	30	21	0	90
15	3	0	14	15	80	12	123	30	21	0	91
15	4	0	8	15	81	12	124	30	21	0	92
15	5	0	2	15	82	12	125	30	21	0	93
16	0	0	0	15	83	12	126	30	21	0	94
16	1	0	24	15	84	12	127	30	21	0	95
16	2	0	20	15	85	12	128	30	21	0	96
16	3	0	14	15	86	12	129	30	21	0	97
16	4	0	8	15	87	12	130	30	21	0	98
16	5	0	2	15	88	12	131	30	21	0	99
17	0	0	0	15	89	12	132	30	21	0	100
17	1	0	24	15	90	12	133	30	21	0	101
17	2	0	20	15	91	12	134	30	21	0	102
17	3	0	14	15	92	12	135	30	21	0	103
17	4	0	8	15	93	12	136	30	21	0	104
17	5	0	2	15	94	12	137	30	21	0	105
18	0	0	0	15	95	12	138	30	21	0	106
18	1	0	24	15	96	12	139	30	21	0	107
18	2	0	20	15	97	12	140	30	21	0	108
18	3	0	14	15	98	12	141	30	21	0	109
18	4	0	8	15	99	12	142	30	21	0	110
18	5	0	2	15	100	12	143	30	21	0	111
19	0	0	0	15	101	12	144	30	21	0	112
19	1	0	24	15	102	12	145	30	21	0	113
19	2	0	20	15	103	12	146	30	21	0	114
19	3	0	14	15	104	12	147	30	21	0	115
19	4	0	8	15	105	12	148	30	21	0	116
19	5	0	2	15	106	12	149	30	21	0	117
20	0	0	0	15	107	12	150	30	21	0	118
20	1	0	24	15	108	12	151	30	21	0	119
20	2	0	20	15	109	12	152	30	21	0	120
20	3	0	14	15	110	12	153	30	21	0	121
20	4	0	8	15	111	12	154	30	21	0	122
20	5	0	2	15	112	12	155	30	21	0	123
21	0	0	0	15	113	12	156	30	21	0	124
21	1	0	24	15	114	12	157	30	21	0	125
21	2	0	20	15	115	12	158	30	21	0	126
21	3	0	14	15	116	12	159	30	21	0	127
21	4	0	8	15	117	12	160	30	21	0	128
21	5	0	2	15	118	12	161	30	21	0	129
22	0	0	0	15	119	12	162	30	21	0	130
22	1	0	24	15	120	12	163	30	21	0	131
22	2	0	20	15	121	12	164	30	21	0	132
22	3	0	14	15	122	12	165	30	21	0	133
22	4	0	8	15	123	12	166	30	21	0	134
22	5	0	2	15	124	12	167	30	21	0	135
23	0	0	0	15	125	12	168	30	21	0	136
23	1	0	24	15	126	12	169	30			

# Tabula Augusti Solis

Aux solis					Aux solis					Aux solis					Aux solis					
Anni					Anni					Anni					Anni					
xi	ii	iii	iiii	v	vi	vii	viii	iiii	v	vi	vii	viii	iiii	v	vi	vii	viii	iiii	v	
xi	ii	iii	iiii	v	vi	vii	viii	iiii	v	vi	vii	viii	iiii	v	vi	vii	viii	iiii	v	
1200	3	0	12	9	31	1670	3	2	9	44	1814	3	3	22	11	2020	3	4	1	46
1204	3	0	11	8	1674	3	2	12	21	1820	3	3	26	16	2024	3	4	3	36	
1210	3	0	20	6	1680	3	2	12	48	1824	3	3	29	1	2030	3	4	4	14	
1214	3	0	23	3	1684	3	2	11	28	1830	3	3	41	4	2034	3	4	6	45	
1220	3	0	26	0	1690	3	2	19	41	1834	3	3	43	9	2040	3	4	8	31	
1224	3	0	28	46	1694	3	2	22	24	1840	3	3	44	12	2044	3	4	10	8	
1230	3	0	31	11	1700	3	2	22	43	1844	3	3	41	12	2050	3	4	11	24	
1234	3	0	32	26	1704	3	2	21	20	1849	3	3	49	16	2054	3	4	13	21	
1240	3	0	31	20	1710	3	2	29	21	1854	3	3	41	11	2060	3	4	12	41	
1244	3	0	28	33	1714	3	2	32	13	1860	3	3	43	11	2064	3	4	16	32	
1250	3	0	23	26	1720	3	2	32	39	1864	3	3	41	11	2070	3	4	18	1	
1254	3	0	26	18	1724	3	2	31	2	1870	3	3	41	16	2074	3	4	19	21	
1260	3	0	29	9	1730	3	2	39	29	1874	3	3	39	14	2080	3	4	21	14	
1264	3	0	41	49	1734	3	2	42	46	1880	3	3	41	13	2084	3	4	22	28	
1270	3	0	42	28	1740	3	2	42	18	1884	3	3	33	11	2090	3	4	22	26	
1274	3	0	41	31	1744	3	2	42	21	1890	3	3	34	8	2094	3	4	24	11	
1280	3	1	0	24	1750	3	2	49	3	1894	3	3	34	2	2100	3	4	24	21	
1284	3	1	3	13	1754	3	2	41	24	1900	3	3	38	49	2104	3	4	28	40	
1290	3	1	6	0	1760	3	2	43	26	1904	3	3	20	42	2110	3	4	30	18	
1294	3	1	8	21	1764	3	2	46	6	1910	3	3	22	28	2114	3	4	31	21	
1300	3	1	11	33	1770	3	2	48	26	1914	3	3	22	22	2120	3	4	33	11	
1304	3	1	12	18	1774	3	2	48	21	1920	3	3	26	34	2124	3	4	32	31	
1310	3	1	11	3	1780	3	2	3	3	1924	3	3	28	21	2130	3	4	36	3	
1314	3	1	19	21	1784	3	2	4	21	1930	3	3	30	19	2134	3	4	31	28	
1320	3	1	22	31	1790	3	2	29	3	1934	3	3	32	10	2140	3	4	38	42	
1324	3	1	24	12	1794	3	2	41	24	1940	3	3	32	0	2144	3	4	40	16	
1330	3	1	21	41	1800	3	2	43	26	1944	3	3	34	40	2150	3	4	41	39	
1334	3	1	30	39	1804	3	2	46	6	1950	3	3	31	39	2154	3	4	43	2	
1340	3	1	33	20	1810	3	2	46	22	1954	3	3	39	21	2160	3	4	42	16	
1344	3	1	36	1	1814	3	2	48	21	1960	3	3	41	12	2164	3	4	42	21	
1350	3	1	38	21	1820	3	2	21	42	1964	3	3	43	1	2170	3	4	41	9	
1354	3	1	21	20	1824	3	2	23	22	1970	3	3	42	21	2174	3	4	43	30	
1360	3	1	23	48	1830	3	2	24	36	1974	3	3	46	33	2180	3	4	42	41	
1364	3	1	26	36	1834	3	2	21	21	1980	3	3	48	18	2184	3	4	41	11	
1370	3	1	29	13	1840	3	2	29	41	1984	3	3	40	3	2190	3	4	42	30	
1374	3	1	41	40	1844	3	2	32	1	1990	3	3	41	21	2194	3	4	43	28	
1380	3	1	42	28	1850	3	2	32	16	1994	3	3	45	30	2200	3	4	44	14	
1384	3	1	41	2	1854	3	2	36	22	2000	3	3	44	12	2204	3	4	46	22	
1390	3	1	43	38	1860	3	2	38	31	2004	3	3	46	49	2210	3	4	41	21	
1394	3	2	2	13	1864	3	2	38	24	2010	3	3	48	34	2214	3	4	48	21	
1400	3	2	1	22	1870	3	2	42	21	2014	3	3	4	16	2220	3	5	0	13	
1404	3	2	11	22	1874	3	2	42	21											

# Tabula Auctis Solis

Aux solis				Aux solis				Aux solis				Aux solis			
Ann xpico	Mois 1 anno	Ann xpico	Mois 1 anno	Ann xpico	Mois 1 anno	Ann xpico	Mois 1 anno	Ann xpico	Mois 1 anno	Ann xpico	Mois 1 anno	Ann xpico	Mois 1 anno		
plet	3	6	9	plet	3	6	9	plet	3	6	9	plet	3	6	9
2224	3	3	128	2430	3	6	241	2634	3	1	121	2820	3	1	2634
2230	3	6	223	2434	3	6	2418	2620	3	1	1231	2824	3	1	2641
2234	3	6	341	2420	3	6	268	2624	3	1	121	2840	3	1	213
2220	3	6	41012	2424	3	6	2648	2640	3	1	1230	2844	3	1	2114
2224	3	6	623	2410	3	6	2128	2644	3	1	1248	2860	3	1	2126
2240	3	6	136	2444	3	6	2831	2660	3	1	1228	2864	3	1	2131
2244	3	6	828	2460	3	6	2926	2664	3	1	1246	2880	3	1	2128
2260	3	6	949	2464	3	6	4012	2610	3	1	1428	2814	3	1	2148
2264	3	6	110	2410	3	6	412	2614	3	1	1441	2880	3	1	288
2210	3	6	1220	2414	3	6	4140	2680	3	1	16184	2884	3	1	2818
2214	3	6	1330	2480	3	6	4231	2684	3	1	1628	2890	3	1	2821
2280	3	6	18393	2484	3	6	4323	2690	3	1	1110	2894	3	1	2836
2284	3	6	1121	2490	3	6	428	2694	3	1	1134	2900	3	1	2824
2290	3	6	1644	2494	3	6	4243	2100	3	1	180	2904	3	1	2843
2294	3	6	182	2400	3	6	4431	2104	3	1	1828	2910	3	1	291
2300	3	6	199	2404	3	6	4620	2110	3	1	1828	2914	3	1	299
2304	3	6	2014	2410	3	6	413	2114	3	1	1911	2920	3	1	29161
2310	3	6	2120	2414	3	6	4124	2120	3	1	1924	2924	3	1	2923
2314	3	6	2224	2420	3	6	48268	2124	3	1	1941	2930	3	1	2930
2320	3	6	232912	2424	3	6	491	2130	3	1	2014	2934	3	1	2936
2324	3	6	2432	2430	3	6	4921	2134	3	1	2021	2920	3	1	2922
2330	3	6	2432	2434	3	1	021	2120	3	1	213	2924	3	1	2921
2334	3	6	2636	2420	3	1	6	2124	3	1	2122	2940	3	1	2942
2320	3	6	2131	2424	3	1	24	2140	3	1	2124	2944	3	1	2941
2324	3	6	2321	2440	3	1	223	2144	3	1	224	2960	3	1	3011
2340	3	6	2431	2444	3	1	31	2160	3	1	2242	2964	3	1	304
2344	3	6	2636	2460	3	1	3381	2164	3	1	2224	2980	3	1	309
2360	3	6	313411	2464	3	1	214	2180	3	1	232	2984	3	1	303
2364	3	6	3232	2480	3	1	241	2184	3	1	2323	2980	3	1	3016
2380	3	6	3332	2484	3	1	24	2180	3	1	2321	2984	3	1	3019
2384	3	6	3430	2480	3	1	2	2184	3	1	2348	2990	3	1	3022
2380	3	6	3421	2484	3	1	31	2190	3	1	2214	2994	3	1	3022
2384	3	6	3623	2490	3	1	11	2194	3	1	2231	3000	3	1	30260
2390	3	6	3119	2494	3	1	24	2200	3	1	22423	3004	3	1	3021
2394	3	6	3812	2600	3	1	8181	2204	3	1	242	3020	3	1	3028
2400	3	6	39910	2604	3	1	841	2210	3	1	2411	3014	3	1	3028
2404	3	6	203	2610	3	1	922	2214	3	1	2422	3020	3	1	3029
2410	3	6	2041	2614	3	1	946	2220	3	1	2426	3024	3	1	3029
2414	3	6	2140	2620	3	1	1028	2224	3	1	260	3030	3	1	3030
2420	3	6	2223	2624	3	1	1049	2230	3	1	2613	3034	3	1	3030
2424	3	6	2321	2630	3	1	1130	2234	3	1	2626	3020	3	1	30300

Radix christi 9 8 16 29

1 26 21 6 18 0 22 31 44 38

# Tabula mediocr motuum O & argu<sup>ti</sup> 100

Annus	Solis	Lune	Argu <sup>ti</sup> luc	Lapidafora com <sup>es</sup>
1260	9 18 42 30	0 18 39 19	4 29 36 19	1 13 21 8
1261	9 18 40 30	5 8 27 3	5 8 27 3	5 8 27 3
1	11 29 24 39	2 9 23 3	2 28 23 14	0 19 19 22
2	11 29 31 19	8 18 26 4	4 21 26 30	1 8 39 22
3	11 29 16 48	0 28 9 8	8 26 9 22	1 21 49 6
4	0 0 1 26	4 20 22 26	0 1 46 43	2 14 21 48
5	11 29 24 24	10 0 4 28	3 6 20 8	3 6 21 20
6	11 29 33 4	2 9 28 41	6 9 23 23	3 26 1 22
7	11 29 18 22	6 18 41 43	9 2 6 38	2 14 21 2
8	0 0 3 32	11 11 24 31	0 14 43 21	4 2 23 46
9	11 29 24 11	3 20 28 32	3 12 31 1	4 22 3 38
10	11 29 32 40	8 0 11 36	6 13 20 16	6 13 23 20
11	11 29 20 30	0 9 32 39	9 12 3 31	1 2 23 2
12	0 0 4 14	4 2 8 14	0 23 40 20	1 22 4 44
13	11 29 40 41	9 11 31 19	3 22 33 44	8 11 24 31
14	11 29 36 31	1 20 42 22	6 21 14 9	9 0 24 19
15	11 29 32 14	6 0 14 22	9 20 0 22	9 20 4 0
16	0 0 1 3	10 22 41 2	1 1 21 33	10 9 21 43
17	11 29 42 23	3 2 12 4	2 0 30 28	10 28 21 31
18	11 29 38 22	4 11 31 1	6 29 12 3	11 18 1 14
19	11 29 32 1	11 21 0 10	9 21 41 18	0 1 26 49
20	0 0 8 24	2 13 33 28	1 9 22 26	0 26 24 41
21	0 0 14 38	8 21 1 34	2 19 28 43	1 23 39 22
22	0 0 26 21	1 10 21 23	3 29 13 19	2 20 29 32
23	0 0 34 16	4 22 14 10	4 8 41 24	3 14 19 24
24	0 0 22 4	10 1 28 48	6 18 22 12	2 12 9 16
25	0 1 28 10	8 14 31 46	1 1 22 23	8 28 18 32
26	0 2 12 14	6 23 26 43	1 26 6 34	1 12 21 28
27	0 2 46 20	4 1 14 41	2 12 28 21	4 26 31 2
28	0 3 20 22	3 9 2 29	9 3 30 48	10 10 26 20
29	0 2 22 24	1 16 43 21	3 22 13 10	2 22 44 36
30	0 4 8 32	11 22 22 24	10 10 44 22	1 9 2 42
31	0 4 42 34	10 2 22 22	2 29 31 33	11 23 12 8
32	0 6 36 22	8 10 20 20	11 18 19 24	2 1 23 22
33	0 4 20 24	6 18 9 38	6 1 1 41	8 21 22 20

## Menses communes

Mens	1	2	3	4	5	6	7	8	9	10	11	12
Januar	1 0 33 18	1 18 28 6	1 14 0 43	0 1 38 30								
Februar	1 28 9 11	1 21 22 26	1 20 40 2	0 3 1 21								
Martus	2 28 22 24	3 14 42 32	3 4 40 46	0 2 24 41								
April	3 28 16 39	2 21 10 2	2 1 21 44	0 6 21 16								
Maius	4 28 29 41	6 9 38 8	4 22 28 28	0 1 49 26								
Junius	4 28 22 1	1 12 44 34	6 22 24 26	0 9 34 4								
Julius	6 28 41 24	9 3 23 22	8 9 26 39	0 11 13 34								
Augustus	1 29 30 23	10 21 41 40	9 24 21 32	0 12 42 2								
Septemb	8 29 2 43	11 21 9 21	10 26 22 31	0 12 21 23								
Octob	9 29 38 11	1 14 31 26	0 11 44 23	0 16 4 43								
Novemb	10 29 12 21	2 20 42 41	1 13 22 22	0 11 21 12								
Decemb	11 29 24 34	2 9 23 3	2 28 23 14	0 19 19 22								

# Menses bifertiles

M	Solis				lune				Martis				Jovis			
	S	B	M	Z	S	B	M	Z	S	B	M	Z	S	B	M	Z
Januarius	1	0	33	18	1	18	28	6	1	14	0	43	0	1	38	30
Februarius	1	29	8	19	2	10	34	1	2	5	43	48	0	3	10	38
Martius	2	29	21	34	3	29	3	1	3	18	42	40	0	2	29	8
Aprilis	3	29	14	21	4	2	20	31	4	20	41	24	0	6	22	21
Maius	2	29	29	4	5	22	28	23	5	4	42	22	0	8	2	41
Junius	4	29	23	14	1	28	6	12	1	1	29	20	0	9	38	16
Julius	6	29	46	33	9	16	32	19	8	22	40	33	0	11	16	26
Augustus	8	0	29	41	11	2	2	24	10	1	41	26	0	12	44	14
September	9	0	2	1	0	10	19	46	11	9	28	24	0	12	30	32
October	10	0	31	14	1	28	28	1	0	22	29	14	0	16	9	2
Novembris	11	0	11	24	3	2	4	32	1	26	26	16	0	14	22	23
December	0	0	22	21	2	22	33	38	3	11	21	9	0	19	22	43

## In diebus

Dieb	S	B	M	Z	S	B	M	Z	S	B	M	Z	S	B	M	Z
1	0	0	49	8	0	13	10	34	0	13	3	42	0	0	3	11
2	0	1	48	14	0	26	21	10	0	26	4	28	0	0	6	22
3	0	2	41	24	0	9	31	24	1	9	11	22	0	0	9	32
4	0	3	46	33	1	22	22	30	1	22	14	36	0	0	12	23
5	0	4	44	22	2	4	42	44	2	4	19	30	0	0	14	43
6	0	4	42	40	2	19	3	30	2	19	23	22	0	0	19	2
7	0	6	43	48	3	2	12	4	3	1	21	18	0	0	22	12
8	0	1	43	1	3	14	22	20	3	12	31	12	0	0	24	24
9	0	8	42	14	3	28	34	14	3	21	34	6	0	0	28	36
10	0	9	41	23	2	11	24	40	2	10	39	0	0	0	31	26
11	0	10	40	32	2	22	16	24	2	23	22	42	0	0	32	41
12	0	11	29	20	4	8	1	0	4	6	26	21	0	0	38	8
13	0	12	28	28	4	21	11	34	4	14	40	21	0	0	21	18
14	0	13	21	41	6	2	28	10	6	2	42	34	0	0	22	29
15	0	14	21	4	6	11	38	24	6	14	48	24	0	0	21	20
16	0	14	26	13	1	0	29	20	6	29	2	23	0	0	40	40
17	0	16	24	22	1	13	49	44	1	12	6	11	0	0	42	1
18	0	11	22	30	1	21	10	30	1	24	10	11	0	0	41	11
19	0	18	23	38	8	10	21	4	8	8	12	4	0	1	0	22
20	0	19	22	21	8	23	31	20	8	21	11	49	0	1	3	33
21	0	20	21	44	9	6	22	14	9	2	21	43	0	1	6	23
22	0	21	21	3	9	19	42	40	9	11	24	21	0	1	9	42
23	0	22	20	12	10	3	3	24	10	0	29	21	0	1	13	4
24	0	23	39	20	10	16	12	0	10	13	33	34	0	1	16	14
25	0	22	38	28	10	29	22	36	10	26	31	29	0	1	19	26
26	0	24	31	36	11	12	34	11	11	9	21	23	0	1	22	34
27	0	26	36	24	11	24	24	26	11	22	24	11	0	1	24	21
28	0	21	34	43	0	8	46	21	0	4	29	11	0	1	28	48
29	0	28	34	1	0	22	6	46	0	18	43	4	0	1	22	8
30	0	29	32	10	1	4	11	31	1	1	46	49	0	1	34	19
31	1	0	32	18	1	18	28	6	1	11	0	43	0	1	38	30

*Continuatio Tabule precedentis in horis et m<sup>o</sup>*

	Solis			lune			An lune			Capitis		
	B	M	Z	B	M	Z	B	M	Z	B	M	Z
1	0	2	58	0	32	46	0	32	20	0	0	8
2	0	2	46	1	4	45	1	4	19	0	0	16
3	0	1	22	1	38	29	1	31	49	0	0	24
4	0	9	41	2	11	26	2	10	39	0	0	32
5	0	12	19	2	22	22	2	23	19	0	0	40
6	0	12	21	3	14	39	3	14	48	0	0	48
7	0	11	14	3	40	34	3	28	38	0	0	56
8	0	19	23	4	23	32	4	21	18	0	1	64
9	0	22	11	4	46	28	4	43	48	0	1	72
10	0	22	38	5	29	24	5	26	34	0	1	80
11	0	21	6	5	6	21	5	49	14	0	1	88
12	0	29	32	5	34	18	6	31	44	0	1	96
13	0	22	2	4	8	12	4	2	34	0	1	104
14	0	32	30	4	21	10	4	31	16	0	1	112
15	0	32	48	5	12	4	5	9	46	0	1	120
16	0	39	26	5	24	0	5	22	36	0	2	128
17	0	22	45	6	9	46	6	14	16	0	2	136
18	0	26	21	6	42	42	6	21	44	0	2	144
19	0	26	29	7	24	45	7	20	34	0	2	152
20	0	29	14	7	48	29	7	43	14	0	2	160
21	0	41	24	8	31	26	8	24	44	0	2	168
22	0	42	13	8	2	22	8	48	32	0	2	176
23	0	46	20	9	14	39	9	31	12	0	3	184
24	0	41	8	9	10	34	10	3	42	0	3	192
25	0	1	36	10	23	31	10	36	32	0	3	200
26	1	2	2	10	16	28	10	9	13	0	3	208
27	1	6	32	11	29	22	11	21	43	0	3	216
28	1	9	0	11	14	21	11	12	33	0	3	224
29	1	11	28	12	44	14	12	41	14	0	3	232
30	1	13	44	12	28	12	12	19	42	0	3	240
31	1	16	33	13	1	10	13	42	32	0	4	248
32	1	18	41	13	12	4	13	24	22	0	4	256
33	1	21	19	14	22	3	14	41	42	0	4	264
34	1	23	24	14	20	0	14	30	31	0	4	272
35	1	26	17	15	12	46	15	3	11	0	4	280
36	1	28	22	15	24	45	15	34	41	0	4	288
37	1	31	10	16	18	29	16	8	31	0	4	296
38	1	33	38	16	41	24	16	21	10	0	4	304
39	1	36	6	17	22	22	17	13	40	0	4	312
40	1	38	32	17	44	38	17	26	30	0	4	320
41	1	41	2	18	30	34	18	19	20	0	4	328
42	1	43	30	18	3	31	18	41	29	0	4	336
43	1	44	44	19	36	28	19	44	9	0	4	344
44	1	48	24	19	9	22	19	32	29	0	4	352
45	1	43	43	20	22	21	20	29	29	0	4	360
46	1	44	11	20	14	14	20	2	28	0	5	368
47	1	48	21	21	24	12	21	34	8	0	5	376
48	2	0	22	21	26	10	21	1	28	0	5	384
49	2	3	12	22	42	6	22	20	28	0	5	392
50	2	4	20	23	21	3	23	13	14	0	5	400
51	2	8	8	23	49	49	23	24	44	0	5	408
52	2	10	36	24	32	46	24	18	24	0	5	416
53	2	12	2	24	4	42	25	41	4	0	5	424
54	2	14	2	25	38	29	25	33	26	0	5	432
55	2	17	32	25	11	24	25	46	26	0	5	440
56	2	14	49	26	22	22	26	29	6	0	5	448
57	2	20	21	26	14	38	27	1	24	0	5	456
58	2	22	44	27	40	34	28	32	4	0	5	464
59	2	24	23	27	23	31	29	1	24	0	5	472
60	2	21	41	28	46	28	30	39	2	0	5	480

2  
nt

143.



	10			11			12			13			14			15			16			17			18						
	1	2	3	1	2	3	1	2	3	1	2	3	1	2	3	1	2	3	1	2	3	1	2	3	1	2	3	1	2	3	
1	0	4	0	0	4	0	0	6	0	0	16	30	0	1	0	0	1	30	0	8	0	0	8	30	0	9	0	1			
2	0	10	0	0	11	0	0	12	0	0	13	0	0	12	0	0	14	0	0	16	0	0	14	30	0	0	18	0	2		
3	0	14	0	0	16	0	0	18	0	0	19	0	0	18	0	0	21	0	0	22	0	0	24	0	0	0	24	0	3		
4	0	20	0	0	22	0	0	24	0	0	26	0	0	28	0	0	30	0	0	32	0	0	32	0	0	0	30	0	4		
5	0	24	0	0	27	0	0	30	0	0	32	0	0	34	0	0	37	0	0	39	0	0	41	0	0	0	42	0	5		
6	0	30	0	0	33	0	0	36	0	0	39	0	0	42	0	0	44	0	0	47	0	0	49	0	0	0	48	0	6		
7	0	34	0	0	38	0	0	42	0	0	44	0	0	47	0	0	49	0	0	52	0	0	54	0	0	1	53	0	7		
8	0	40	0	0	44	0	0	48	0	0	50	0	0	53	0	0	55	0	0	58	0	0	60	0	0	1	62	0	8		
9	0	44	0	0	49	0	0	54	0	0	56	0	0	59	0	0	61	0	0	64	0	0	66	0	0	1	68	0	9		
10	0	48	0	0	54	0	0	60	0	0	62	0	0	65	0	0	67	0	0	70	0	0	72	0	0	1	74	0	10		
11	0	54	0	0	60	0	0	66	0	0	68	0	0	71	0	0	73	0	0	76	0	0	78	0	0	1	80	0	11		
12	1	0	0	1	6	0	1	12	0	1	18	0	1	24	0	1	30	0	1	36	0	1	42	0	1	48	0	1	12		
13	1	4	0	1	11	0	1	18	0	1	24	0	1	30	0	1	36	0	1	42	0	1	48	0	1	54	0	1	13		
14	1	10	0	1	16	0	1	24	0	1	31	0	1	38	0	1	44	0	1	50	0	1	56	0	1	62	0	1	14		
15	1	14	0	1	22	0	1	30	0	1	37	0	1	44	0	1	52	0	1	60	0	1	66	0	1	72	0	1	15		
16	1	20	0	1	28	0	1	36	0	1	42	0	1	50	0	1	58	0	1	66	0	1	74	0	1	80	0	1	16		
17	1	24	0	1	33	0	1	42	0	1	49	0	1	57	0	1	64	0	1	72	0	1	80	0	1	86	0	1	17		
18	1	30	0	1	39	0	1	48	0	1	54	0	1	62	0	1	70	0	1	78	0	1	86	0	1	92	0	1	18		
19	1	34	0	1	44	0	1	54	0	1	60	0	1	68	0	1	76	0	1	84	0	1	92	0	1	98	0	1	19		
20	1	40	0	1	50	0	1	60	0	1	67	0	1	75	0	1	84	0	1	92	0	1	100	0	1	106	0	1	20		
21	1	44	0	1	54	0	1	66	0	1	72	0	1	80	0	1	88	0	1	96	0	1	104	0	1	110	0	1	21		
22	1	48	0	1	60	0	1	72	0	1	79	0	1	87	0	1	96	0	1	104	0	1	112	0	1	118	0	1	22		
23	1	54	0	1	66	0	1	78	0	1	85	0	1	93	0	1	102	0	1	110	0	1	118	0	1	124	0	1	23		
24	2	0	0	2	6	0	2	12	0	2	18	0	2	24	0	2	30	0	2	36	0	2	42	0	2	48	0	2	24		
25	2	4	0	2	11	0	2	18	0	2	24	0	2	30	0	2	36	0	2	42	0	2	48	0	2	54	0	2	25		
26	2	10	0	2	16	0	2	24	0	2	31	0	2	38	0	2	44	0	2	50	0	2	56	0	2	62	0	2	26		
27	2	14	0	2	22	0	2	30	0	2	37	0	2	44	0	2	52	0	2	60	0	2	66	0	2	72	0	2	27		
28	2	20	0	2	28	0	2	36	0	2	42	0	2	50	0	2	58	0	2	66	0	2	74	0	2	80	0	2	28		
29	2	24	0	2	33	0	2	42	0	2	49	0	2	57	0	2	64	0	2	72	0	2	80	0	2	86	0	2	29		
30	2	30	0	2	39	0	2	48	0	2	54	0	2	62	0	2	70	0	2	78	0	2	86	0	2	92	0	2	30		
31	2	34	0	2	44	0	2	54	0	2	60	0	2	68	0	2	76	0	2	84	0	2	92	0	2	98	0	2	31		
32	2	40	0	2	50	0	2	60	0	2	67	0	2	75	0	2	84	0	2	92	0	2	100	0	2	106	0	2	32		
33	2	44	0	2	54	0	2	66	0	2	72	0	2	80	0	2	88	0	2	96	0	2	104	0	2	110	0	2	33		
34	2	48	0	2	60	0	2	72	0	2	79	0	2	87	0	2	96	0	2	104	0	2	112	0	2	118	0	2	34		
35	2	54	0	2	66	0	2	78	0	2	85	0	2	93	0	2	102	0	2	110	0	2	118	0	2	124	0	2	35		
36	3	0	0	3	6	0	3	12	0	3	18	0	3	24	0	3	30	0	3	36	0	3	42	0	3	48	0	3	36		
37	3	4	0	3	11	0	3	18	0	3	24	0	3	30	0	3	36	0	3	42	0	3	48	0	3	54	0	3	37		
38	3	10	0	3	16	0	3	24	0	3	31	0	3	38	0	3	44	0	3	50	0	3	56	0	3	62	0	3	38		
39	3	14	0	3	22	0	3	30	0	3	37	0	3	44	0	3	52	0	3	60	0	3	66	0	3	72	0	3	39		
40	3	20	0	3	28	0	3	36	0	3	42	0	3	50	0	3	58	0	3	66	0	3	74	0	3	80	0	3	40		
41	3	24	0	3	33	0	3	42	0	3	49	0	3	57	0	3	64	0	3	72	0	3	80	0	3	86	0	3	41		
42	3	30	0	3	39	0	3	48	0	3	54	0	3	62	0	3	70	0	3	78	0	3	86	0	3	92	0	3	42		
43	3	34	0	3	44	0	3	54	0	3	60	0	3	68	0	3	76	0	3	84	0	3	92	0	3	98	0	3	43		
44	3	40	0	3	50	0	3	60	0	3	67	0	3	75	0	3	84	0	3	92	0	3	100	0	3	106	0	3	44		
45	3	44	0	3	54	0	3	66	0	3	72	0	3	80	0	3	88	0	3	96	0	3	104	0	3	110	0	3	45		
46	3	48	0	3	60	0	3	72	0	3	79	0	3	87	0	3	96	0	3	104	0	3	112	0	3	118	0	3	46		
47	3	54	0	3	66	0	3	78	0	3	85	0	3	93	0	3	102	0	3	110	0	3	118	0	3	124	0	3	47		
48	4	0	0	4	6	0	4	12	0	4	18	0	4	24	0	4	30	0	4	36	0	4	42	0	4	48	0	4	48		
49	4	4	0	4	11	0	4	18	0	4	24	0	4	30	0	4	36	0	4	42	0	4	48	0	4	54	0	4	49		
50	4	10	0	4	16	0	4	24	0	4	31	0	4	38	0	4	44	0	4	50	0	4	56	0	4	62	0	4	50		

Magister Martinus Jokus Hebamus Buctensis  
 Venerabili viro Stanislao biljeza de Ilkusch in sincere  
 Salutes plurimas honorabilis magister. Eum et obloquentes mei qui forte  
 Inverecunda et ore polluto ausi sunt publicare de me mendacia  
 ut scripsistis mendaces permanerant nihil curae mihi est de ipsis  
 Sed ad dubia vestra respondere parvis verbis quia ex duabus figuris  
 partibus inclusis omnem veritatem in eligendo datore vite nati  
 emittit agnosces. de verificanda ante figura emittitque genture  
 per conceptionem hoc ordine procedatis. Exquisito quoniam certiori tempore  
 genture propositae illud pro equato habeto. omne enim tempus quod  
 quibusvis horis mensuratum equatum est semper. ne videlicet  
 habeat quemadmodum magister Johannes Steres qui tempore gem  
 ture filii quondam domini Rinaldi de Roszon addidit 32 mta  
 equacionis diem et postea figura falsam et erroneam erexit. pro  
 quam tam a dno quondam Mathia Rege qz a dno de Roszon  
 adeo irrisus et spreus fuit et ita ad inopiam pervenit qd si a  
 me fraudulenter astrolabio accepto illud hospiti pro expen in 10  
 floz non impignorasset. in concubus defunctis fuisset. quod astro  
 labium ego transactis octo mensibus reperi et ab hospite decem annis  
 liberam. quo aut tunc miserabili vita finirent superfluum est de  
 scribere tempore itaqz certiori explorato et figura erecta cum  
 distantia ascendenti a luna si fuit sub terra. mora accipe cum  
 falem aut si luna fuit sup tram cum elongatione ipsius a domo  
 septima occidentale quam a diebus anni iam exactis auferas  
 et sic deturcens ad usum diei conceptionis. quo requito gradu  
 lune genture in orizonte orientali in astrolabio locato (regula  
 centri ad gradum solis illius diei extendi. que in limbo astrolabij ho

Recipiam horas  
 ex parte gradus  
 lune sub pma  
 domo inveni  
 et hos ex pte gto  
 solis pro tempore  
 conceptionis in  
 veni et subtrahe  
 hos ex pte gto  
 solis in ventas  
 et de hoc ex pte  
 gradus lune su  
 scriptis et habe  
 sub horas con  
 ceptionis

centri ad gradum solis illius diei extendi. que in limbo astrolabij ho  
 ram et minuta hore incomplete conceptionis manifestabit. hoc ideo  
 per ascensiones requiritur genture. aut per tabulas equacionum denu  
 secundum viam rationabilem ductum a me ad quattuor lat  
 tudines compositas explorari poterit. sed facilis per astrolabium  
 penn ad diem horam et mta sic reperta. motum motu lune quere  
 qui si fuerit valde vicinus gradui ascendenti propositae genture. rep  
 rias vern motum lune ille erit verissimus ascendens genture. si vero  
 medius motus lune minor fuerit quam ascendens genture 14 gra  
 dibus tunc motu lune unius diei eidem modo motu lune adde  
 si autem maior. totidem gradibus minue. et sic queras motu un  
 lune qui erit ascendens genture verissimus. sedm qd excedit figuris  
 et planetas in domibus collocabis. tempusqz vern genture ex

hos libros nisi fractas subtraheris ascensu meo rectas solis as capri vobis inuocam  
 nobis gloriandum cum genturiano tabulas directionum  
 quibus de magnitudinibus et directionibus quibusdam  
 Leopoldus de Gussia ant motura bocon polendarum

ab absentibus ascendens et residuum in tempus convertendo. Et iste est  
 modus verus et facilis rependi conceptions naturam et verificandi gen-  
 turas eorum qui ego vobis et vobis et vos eorum vobis et non illa veri-  
 ficaron exorta per ammodum quam omnes docti concludit precipue abra-  
 ham adventus iudens qui de gentibus hominum notabili et singularem  
 scripsit libellum. Preterea vobis intimaron eclipsis lune preterite in  
 qua manifestu errorem commistis. scriben in superiori parte meridies  
 et in inferiori septentrio vos scitis eclipsira vobis esse meridionale  
 semper. et eam partem celi ab ecliptica polum Zodiaci versus semper  
 esse borealem reliqua vobis meridie versus meridionale. prout necesse  
 est ut luna si fuerit borealis in parte punit superior et si meridiana  
 in parte inferior ut prima correspondeat veritati. et videat quid punit  
 orbis circulerunt lune primum debeat tangere circulerunt umbre. et  
 quid exire incipiet. amplius alia formata est figura cum eclipsis fuit  
 in oriente. alia in meridie. aut circa. alia in occasu quemadmodum  
 presentes figuraciones manifestant omnes

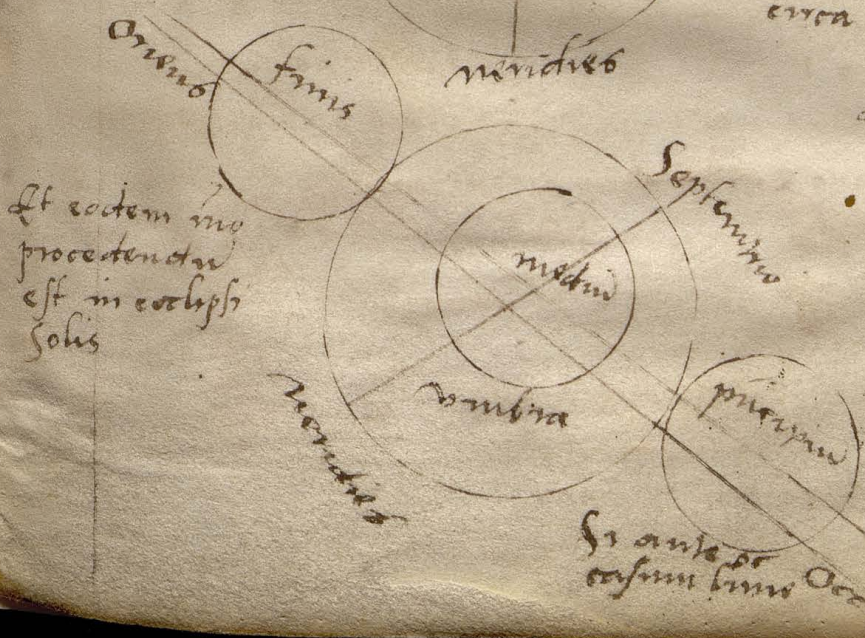
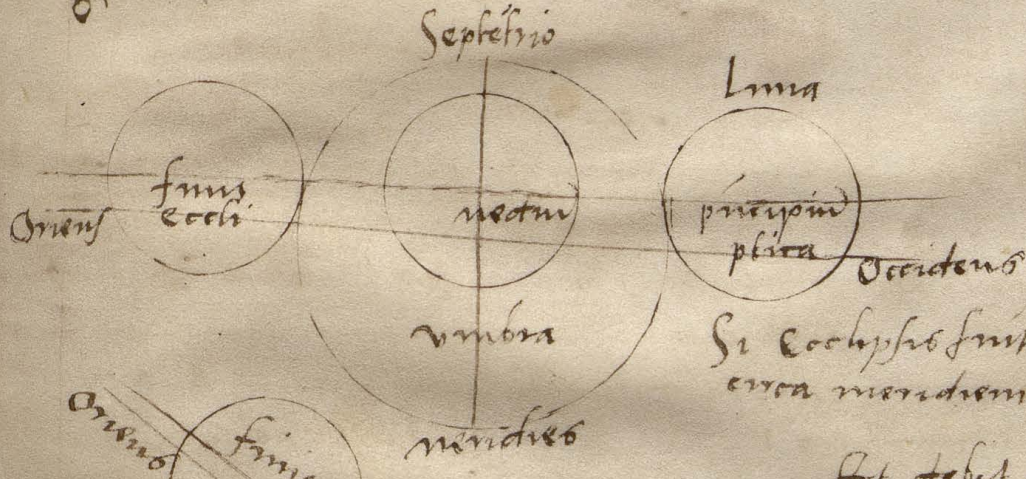
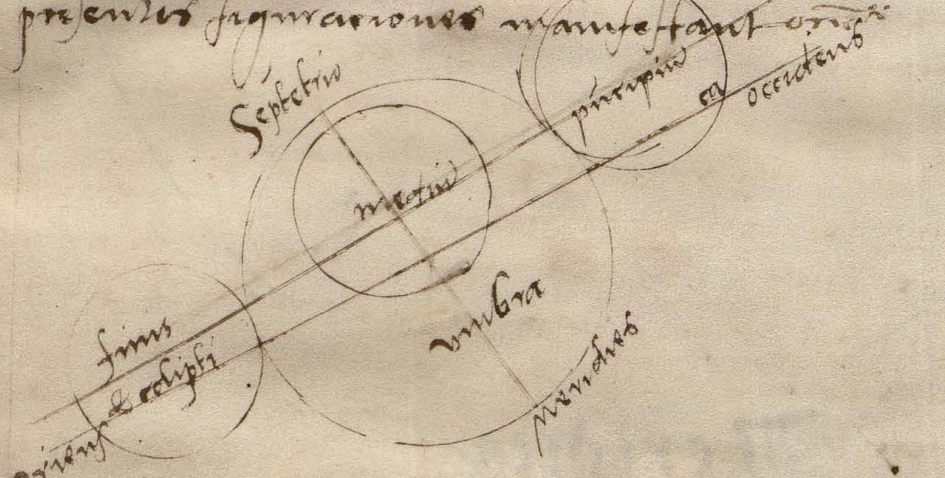

Et debet elevari ecliptica secundum  
 rectum vel obliquum orbis signi in  
 quo futura est eclipsis

Et eodem mo-  
 procedendum  
 est in eclipsi  
 solis

Eclipsis Solis pro Anno D<sup>i</sup> 1530  
Septembrio



Sept

ms

Meridies

Handwritten marginal notes on the left edge of the page, including the number '2' at the bottom.



