

Handwritten text, possibly a list or notes, including the word "Japan" and some numbers.

Handwritten text, possibly a list or notes, including the number "13" and some other characters.

N. Juv.
547.



Handwritten text, possibly a signature or name, including the word "Alfonso".

Handwritten text in a small box, including the number "9" and some other characters.

Handwritten text on the adjacent page, including the words "Reles", "Doda", and "ie C".

Rekopia i jego oprawa wyrestaurował inżynier Jan Wyżga w r. 1939.

Dodano nowe karty ochronne, nowy jest także pasek skórzany na grzbiecie (przeszły na wzór starego, który był zupełnie zatkany).

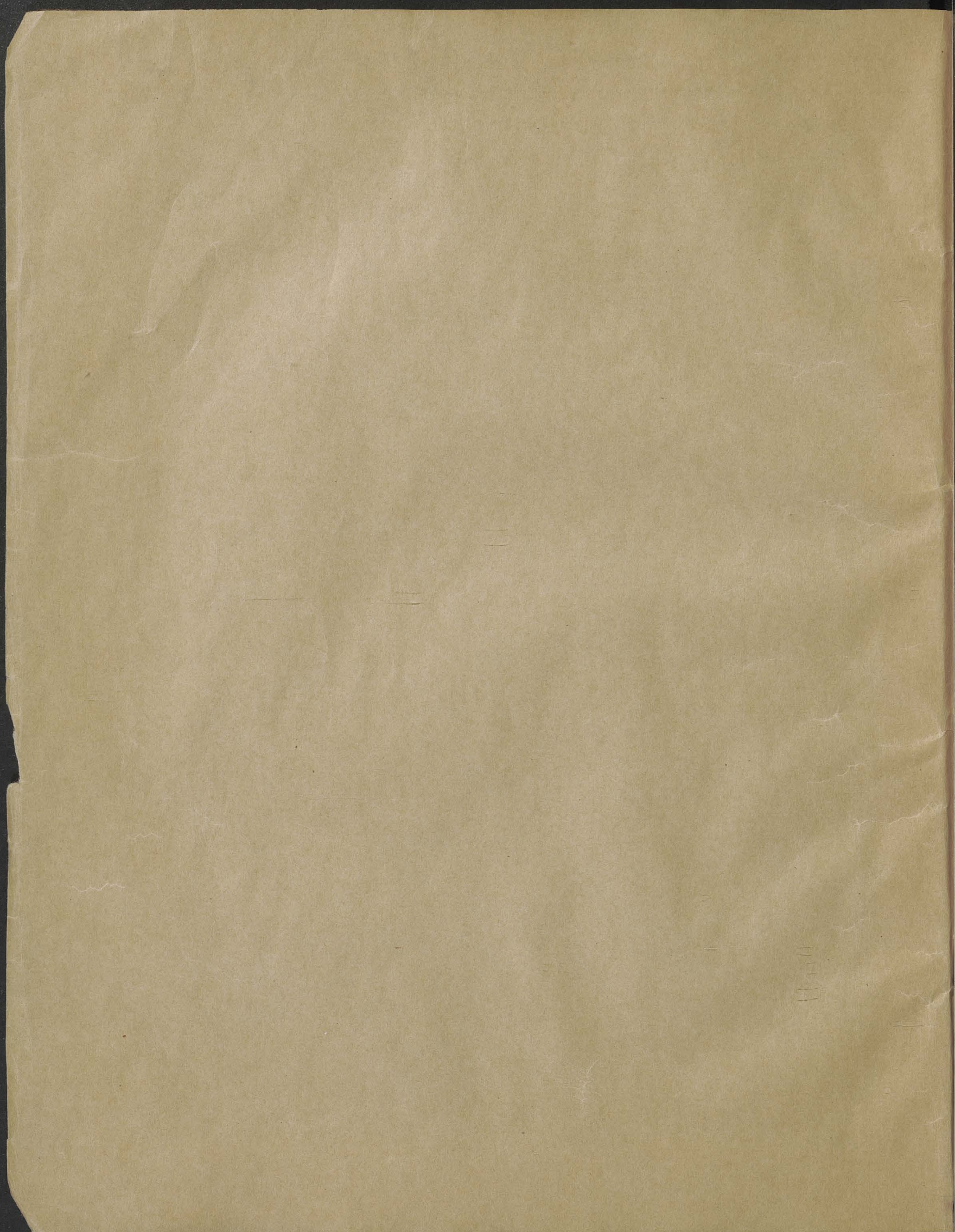

9 18
30

non est a ymo conon est et qd
 de qd dicitur ponda z amilla
 in frando est talle m f m
 Blm a d dicitur in m b o d
 1339 p p d p p t h u t t u z y b a t i d q
 z g u r i m a m i f e b e t q u e n o p u t
 i n d e n t m t h a l a m o d o p p o m p o d
 z m t r o n d m t h a l a y m u f m g u e
 p t y c o d m t q t i p p l o n g o z a d t h a y
 m f m d p e u o d z p i e a l q l a u g
 m o d p l a t i p p o d p y m d r p p
 a u p p o d q a n t q u d a t q m d p
 m o m m m u m m t m i m t a l a a n o d o p p a d
 m e d e l l i a m o d p u t a c o l l o d o
 m a a t q q p q a u p p m y m o u e
 d i p o p t o d q z m m c o l l o d d i p p o l l o d
 d i c i t m t t i t h a l a y m o d o p
 m u p o d t m d o d a b p i t i a d
 q q f e a u p p a d p a r m y m t i
 m u m q e l t h a m d e m p t i b i c m
 m a p u t m e t l i g q d e m p t i
 e i t 39 39 a u p p . 7 b i m d m p e
 p u t t u e m a q 29 39 a u p p y
 e t g a m e a y q p i t a t a d a p t
 t m y p o t a m e y m d m o d p o r
 p l t m o d m o d o t i p i t o d m e f
 m o d e q q m a m t m p p a c t m y
 a t a m u g p t d i p p l u s m e m o

m 02

Ha t h a l a y m a g n a q q m t y l a b m
 t h a l e o p t o d t h a l e o p t o d b i n q u i g g
 m o p o l l a m m a l p h o m y o p e r
 q p o d p t o n d q a d q a b u d
 a n t p o b m o d a l y p o q u o d
 o r a y m r e d u c t a y m b i u d t m b i
 m e m u d y q q f o t t q d i a y e u
 p a d a l y a b e m p a d u c t a
 e t p o b m o d a l y m r e d u c t a m d
 m i t a d q m d u p p i t i o r a y p
 m e d i o m o m o d u c t a p r o c m o d
 m o p d a l y a d q m t h a l a q
 m t u l a t m e c o l l o m m a m o p
 a l y a l l e p r i e m t m d i y o d e
 e z m m o d o e h a l a y m e m l a q u e y
 m e y m t r a q m t u l a t m e m o d
 l a t i e t m o d a m u o m a p r o m t e b
 a l y i

H m i p a b a l y i d e l o
 q u e o b p a n t n e u b a d m d
 d i p e m m p p m o b a o d
 a l y i p u p i p e p t r e d u c t a i l l i g e o
 m t h a l a m o d o d u m a n o s q u e z p
 m t h a l a m m t y t u l a m t h a o p t o d b u n g p p
 d i c i t m t p m m d i t o d a l l i g m t h a
 t h a l a y m t h a m t h i e n e t f a c u o p e t
 m o d o d p p o d z a u s p e m d
 m o d o d o p t h a z z i b t e u p
 f a c a o b m c a n a l p f u p
 G i a a l y i

Gia alyi m m o d m p o d q a l y i
169 m m i m m a 1 m e f o d

Gia m a b u c t o r m p o d 3 3 2 6 2 6 2 6

39	19	96
12	28	
8	28	31
9	22	21
0	22	15 21 30

p l o n d m t h o n p u t d u o d q d p e a t l o d i t
 d i c i t q u e d i c i t h a b s q q 22 a r i o q u e
 q p i a t l o d i g d i c i t m e t o t t o d t o d a t l o
 q u o p l u d t h a l m t h a p e t t o d a u a q q
 p o m o d m t h a p e t t o d q u e m
 z q u e m a t l o p u t h o d 12 t h o d o r g b
 d i c i a t l o p m m a n e p m c a t t o d t h a c
 e t y t h o d d i c i t q u e d y o o p t h o
 m o d q u a d d e f t a t e

19	19	98	36
8	22	22	26 27

118 30 3

Inty p[ro]p[ri]e a[nt]e ad am[er]icam
1900 d[omi]n[us] m[er]it[us]
11 8 30 3

Inty p[ro]p[ri]e m[er]it[us] ad am[er]icam
1922 m[er]it[us] d[omi]n[us]
11 8 30 3

Inty p[ro]p[ri]e m[er]it[us] ad am[er]icam
1900 d[omi]n[us] m[er]it[us]
11 8 30 3

Inty p[ro]p[ri]e m[er]it[us] ad am[er]icam
1900 d[omi]n[us] m[er]it[us]
11 8 30 3

Inty p[ro]p[ri]e m[er]it[us] ad am[er]icam
1900 d[omi]n[us] m[er]it[us]
11 8 30 3

Inty p[ro]p[ri]e m[er]it[us] ad am[er]icam
1922 m[er]it[us] d[omi]n[us]
11 8 30 3

Inty p[ro]p[ri]e m[er]it[us] ad am[er]icam
1922 m[er]it[us] d[omi]n[us]
11 8 30 3

Inty p[ro]p[ri]e m[er]it[us] ad am[er]icam
1922 m[er]it[us] d[omi]n[us]
11 8 30 3

Inty p[ro]p[ri]e m[er]it[us] ad am[er]icam
1922 m[er]it[us] d[omi]n[us]
11 8 30 3

Inty p[ro]p[ri]e m[er]it[us] ad am[er]icam
1922 m[er]it[us] d[omi]n[us]
11 8 30 3

Medijs motus yllustrat et argu
menta media admodum cum mca
naco 19 22 per ad fine 21

Motus octave p^o 1 12 11 21 40 38

Motus angu^o 8 8 9 2 2 2
a stellat fixat 0 10 26 23 28 2

Medij motus p^o 8 8 9 2 2 2
9 9 29 0 31 0

Medij motus t^o 8 8 9 2 2 2
0 19 20 41 3 10

Medij motus 6 3 3 3 3 3
arguti t^o 3 38 30 41 1 11

Medij motus ang^o 6 6 4 2 3 2
tantus t^o 3 40 31 49 31 0

Medij motus a^o 6 6 6 2 3 2
p^o diacos 3 36 18 28 30 42

Medij motus 6 2 4 2 2 2
Batu 2 49 23 42 22 40

Medij motus 6 6 4 2 2 2
Gans 2 2 17 21 44 10

Medij motus 6 6 4 2 2 2
Gant 4 3 1 17 19 29

Medij motus
imp^o diacos 2 2 2 2 2

2 2 6 9 4

Productum p^o om^o m^o m^o
Substent a p^o p^o p^o

2 2 6 9 4
p^o queri^o media^o quaco^o
8 8 9 2 2 2
7 9 4 11 11 13

Aspidu p^o p^o p^o a p^o p^o
17 8 9 8 9 1

Media quaco 31 die 17 22
21 49 49

Medij motus 21 die 17 22
21 49 49

Medij motus 21 die 17 22
21 49 49

Medij motus 21 die 17 22
21 49 49

Medij motus 21 die 17 22
21 49 49

Medij motus 21 die 17 22
21 49 49

Medij motus 21 die 17 22
21 49 49

Medij motus 21 die 17 22
21 49 49

Medij motus 21 die 17 22
21 49 49

Medij motus 21 die 17 22
21 49 49

Medij motus 21 die 17 22
21 49 49

Mis p̄tia adhibenda est
 motu solis ad motu 122
 hodie motu solis est p̄ptu
 28 29 0 31
 Quo solis adid m̄p̄
 30 26 0 28
 Arguō solis 3 18 7 0 1
 Equo p̄a 21 31
 Equo p̄da 0 23 42 a 3 a 0 2 0
 Dia m̄p̄ dia 2 9
 28 28 12 9 8
 Quia a 2 m̄ ad quib̄na m̄p̄
 ad 3 0 1 2 9 m̄ 3 m̄p̄
 q̄ m̄ p̄tia ad p̄tia
 q̄ m̄ m̄p̄ 3 8 1 a 2
 m̄ m̄p̄ 2 p̄tia p̄tia
 m̄ m̄p̄ 2 m̄p̄ m̄p̄
 p̄ p̄tia 6 21 ad 2 2 1
 Quia ad p̄tia p̄tia
 Equo p̄tis 0 4 21
 Equo addida m̄p̄ m̄p̄ solis
 q̄ m̄p̄ 3 3 9 p̄p̄
 Xerq̄ locu solis 2 29 10 2 2
 Signa que faciunt tot p̄p̄ q̄na
 9 19 10 2 2
 Quia p̄tia ad motu hinc p̄tia
 m̄ 2 21 m̄p̄ m̄p̄ hinc 8 12
 2 21
 hodie motu solis 2 29 10 2 2
 Equo m̄p̄ 2 11 23 20
 Equo m̄p̄ 1 9 22
 Equo m̄p̄ 2 2 2 12 23 2 2
 Dia m̄p̄ p̄tis dia 2 9
 28

7

	2	3	4	5	6	7	8
20	12	4	26	12	20	34	
10	6	2	23	6	10	14	30
8	2	10	10	28	16	19	
2	2	21	7	17	28	1	
2	1	12	32	31	12	3	30
1	0	26	16	18	31	1	24
8	0	27	10	12	29	11	12
6	0	18	8	9	18	30	12
9	0	12	7	26	12	20	36
3	0	9	7	7	39	11	26
2	0	6	2	23	6	10	18
1	0	3	1	21	33	4	9
17	0	1	30	20	26	32	32
8	0	0	24	20	23	16	14
2	0	0	22	20	11	38	8
1	0	0	4	20			
							23 40 p̄ia
							8 14
							72900

Quia a 2 m̄p̄ m̄p̄ ad p̄tia 23 20
 Quia ad 2 26 20 m̄p̄
 Quia p̄tia p̄tia 2 2 2 a p̄tia
 Quia p̄tia m̄p̄ p̄tia p̄tia
 Quia p̄tia 2 2 2 2 2 2 2
 Equo m̄p̄ 2 11 23 20
 Quia p̄tia p̄tia p̄tia 29
 Quia p̄tia p̄tia p̄tia 20
 Dia m̄p̄ m̄p̄ p̄tia
 p̄ p̄tia m̄p̄ p̄tia p̄tia
 Quia p̄tia p̄tia p̄tia p̄tia
 Quia p̄tia p̄tia p̄tia p̄tia

or dicitur nullo modo
vnde p[ro]p[ri]a equata 18 22 8 11 12 13 14 15 16 17 18 19 20 21 22 23 24 25 26 27 28 29 30 31 32 33 34 35 36 37 38 39 40 41 42 43 44 45 46 47 48 49 50 51 52 53 54 55 56 57 58 59 60 61 62 63 64 65 66 67 68 69 70 71 72 73 74 75 76 77 78 79 80 81 82 83 84 85 86 87 88 89 90 91 92 93 94 95 96 97 98 99 100

Equa[ti]o[ne]s ar[ith]meti[ca]e p[ri]ma 2 2 30
Equa[ti]o[ne]s ar[ith]meti[ca]e 2 2 31 13 102

Idem 26 8 7 8 1
vnde a 2 d[icitur] ar[ith]meti[ca] 2 12 reducta ad
15 9 2

ductio p[ro]p[ri]a 3 0 2 12 12 a p[ro]p[ri]a
p[ro]p[ri]a 2 4 2 12 addenda
vnde a 2

Equa[ti]o[ne]s ar[ith]meti[ca]e p[ro]p[ri]a 2 3 14
d[icitur] p[ro]p[ri]a 2 13
d[icitur] p[ro]p[ri]a 2 21 a 13 a 2 13

Idem 2
ductio p[ro]p[ri]a 3 38 2 a p[ro]p[ri]a 3 quatuor
2 2 p[ro]p[ri]a 2

p[ro]p[ri]a 2 46 29 2 d[icitur] p[ro]p[ri]a
d[icitur] p[ro]p[ri]a equata 2 19 15
Idem d[icitur] p[ro]p[ri]a 2 8 3 96

vnde p[ro]p[ri]a reducta ad 2 3 48
ductio p[ro]p[ri]a d[icitur] p[ro]p[ri]a p[ro]p[ri]a
p[ro]p[ri]a 3 0 1 2 3 4 a p[ro]p[ri]a 2 3 4

p[ro]p[ri]a d[icitur] p[ro]p[ri]a 2 19 18 17
Equa[ti]o[ne]s ar[ith]meti[ca]e ultra equata 2 23 17

Idem hoc d[icitur] p[ro]p[ri]a a opposita ad p[ro]p[ri]a
p[ro]p[ri]a 0 11 20 11 4
vnde

Idem p[ro]p[ri]a caput d[icitur] a ad p[ro]p[ri]a
Idem p[ro]p[ri]a caput d[icitur] a ad p[ro]p[ri]a
2 2 2 13 6 13 2 38

Idem hoc d[icitur] p[ro]p[ri]a ad p[ro]p[ri]a
p[ro]p[ri]a d[icitur] p[ro]p[ri]a 11 22 13

Idem p[ro]p[ri]a ad p[ro]p[ri]a d[icitur] p[ro]p[ri]a
Idem ad p[ro]p[ri]a 12 22 11
p[ro]p[ri]a p[ro]p[ri]a ad p[ro]p[ri]a 2 19 33 22 23

Idem d[icitur] p[ro]p[ri]a 12 27 19 32
Idem d[icitur] p[ro]p[ri]a 2 1 9 22 11

Idem d[icitur] p[ro]p[ri]a 1 28 14 18 12
Equa[ti]o[ne]s ar[ith]meti[ca]e p[ri]ma 2 3 9
Equa[ti]o[ne]s ar[ith]meti[ca]e 2 6 12 18 24

Idem 2
vnde a 2 ad p[ro]p[ri]a 11 2 6 a p[ro]p[ri]a 3
Idem 26 46

Idem p[ro]p[ri]a 11 2 6 a p[ro]p[ri]a 3
p[ro]p[ri]a p[ro]p[ri]a 2 8 16 p[ro]p[ri]a
2 2 p[ro]p[ri]a 102

Equa[ti]o[ne]s ar[ith]meti[ca]e 2 8 16 24 32 40 48 56 64 72 80 88 96
Idem equata 2 11 18 27 37 48 60 72 84 96 108 120 132 144 156 168 180 192 204 216 228 240 252 264 276 288 300 312 324 336 348 360 372 384 396 408 420 432 444 456 468 480 492 504 516 528 540 552 564 576 588 600 612 624 636 648 660 672 684 696 708 720 732 744 756 768 780 792 804 816 828 840 852 864 876 888 900 912 924 936 948 960 972 984 996 1000

Idem p[ro]p[ri]a

23
2
3
4

<p><i>[Faint, illegible handwritten text in the left column, possibly bleed-through from the reverse side.]</i></p>	<p><i>[Faint, illegible handwritten text in the middle column, possibly bleed-through from the reverse side.]</i></p>	<p><i>[Faint, illegible handwritten text in the right column, possibly bleed-through from the reverse side.]</i></p>
---	---	--

Acta 9^a ap^{ta} m^a q^uo 22 29 178

no p^{er}ta di q^ui ap^{ta} d^um q^uo q^u
p^{er}ta p^{er}ta q^uo q^uo p^{er}ta
q^ui p^{er}ta q^ui p^{er}ta q^ui p^{er}ta
q^ui p^{er}ta q^ui p^{er}ta q^ui p^{er}ta
q^ui p^{er}ta q^ui p^{er}ta q^ui p^{er}ta
q^ui p^{er}ta q^ui p^{er}ta q^ui p^{er}ta

Produca p^{er} os p^{er}ta p^{er}ta abeo
p^{er}ta q^uo p^{er}ta q^ui p^{er}ta
p^{er}ta q^uo p^{er}ta q^ui p^{er}ta
10 36 14

Ep^us q^uo p^{er}ta q^ui p^{er}ta
p^{er}ta q^uo p^{er}ta q^ui p^{er}ta
p^{er}ta q^uo p^{er}ta q^ui p^{er}ta
p^{er}ta q^uo p^{er}ta q^ui p^{er}ta

Mediq^u m^a p^{er}ta q^ui p^{er}ta

Sup^{er} solis ad^um p^{er}ta 1 30 26 336
p^{er}ta solis + q^uo p^{er}ta
3 24 29 24 29

P^{er}ta p^{er}ta q^ui p^{er}ta addenda
p^{er}ta p^{er}ta q^ui p^{er}ta addenda
p^{er}ta p^{er}ta q^ui p^{er}ta

Mediq^u m^a p^{er}ta q^ui p^{er}ta
p^{er}ta q^uo p^{er}ta q^ui p^{er}ta
p^{er}ta q^uo p^{er}ta q^ui p^{er}ta

Con^u p^{er}ta q^ui p^{er}ta
p^{er}ta p^{er}ta q^ui p^{er}ta

Acta p^{er}ta 6.0
p^{er}ta p^{er}ta q^ui p^{er}ta
p^{er}ta p^{er}ta q^ui p^{er}ta

Equa^o p^{er}ta q^ui p^{er}ta
p^{er}ta p^{er}ta q^ui p^{er}ta

Acta p^{er}ta q^ui p^{er}ta
p^{er}ta p^{er}ta q^ui p^{er}ta
p^{er}ta p^{er}ta q^ui p^{er}ta

Mediq^u m^a p^{er}ta q^ui p^{er}ta
p^{er}ta p^{er}ta q^ui p^{er}ta
p^{er}ta p^{er}ta q^ui p^{er}ta
p^{er}ta p^{er}ta q^ui p^{er}ta
p^{er}ta p^{er}ta q^ui p^{er}ta

Mediq^u m^a p^{er}ta q^ui p^{er}ta
p^{er}ta p^{er}ta q^ui p^{er}ta
p^{er}ta p^{er}ta q^ui p^{er}ta

Mediq^u m^a p^{er}ta q^ui p^{er}ta
p^{er}ta p^{er}ta q^ui p^{er}ta
p^{er}ta p^{er}ta q^ui p^{er}ta

Mediq^u m^a p^{er}ta q^ui p^{er}ta
p^{er}ta p^{er}ta q^ui p^{er}ta
p^{er}ta p^{er}ta q^ui p^{er}ta

Mediq^u m^a p^{er}ta q^ui p^{er}ta
p^{er}ta p^{er}ta q^ui p^{er}ta
p^{er}ta p^{er}ta q^ui p^{er}ta

Mediq^u m^a p^{er}ta q^ui p^{er}ta
p^{er}ta p^{er}ta q^ui p^{er}ta
p^{er}ta p^{er}ta q^ui p^{er}ta

Mediq^u m^a p^{er}ta q^ui p^{er}ta
p^{er}ta p^{er}ta q^ui p^{er}ta
p^{er}ta p^{er}ta q^ui p^{er}ta

Mediq^u m^a p^{er}ta q^ui p^{er}ta
p^{er}ta p^{er}ta q^ui p^{er}ta
p^{er}ta p^{er}ta q^ui p^{er}ta

Mediq^u m^a p^{er}ta q^ui p^{er}ta
p^{er}ta p^{er}ta q^ui p^{er}ta
p^{er}ta p^{er}ta q^ui p^{er}ta

Mediq^u m^a p^{er}ta q^ui p^{er}ta
p^{er}ta p^{er}ta q^ui p^{er}ta
p^{er}ta p^{er}ta q^ui p^{er}ta

reperitur p q r s t u v w x y z
 1 6 7 28
 11 14 15 16 17 18 19 20 21 22
 23 24 25 26 27 28 29 30 31 32
 33 34 35 36 37 38 39 40 41 42

1 2 3 4 5 6 7 8 9 10 11 12 13 14 15 16
 17 18 19 20 21 22 23 24 25 26 27 28 29 30 31 32
 33 34 35 36 37 38 39 40 41 42 43 44 45 46 47 48
 49 50 51 52 53 54 55 56 57 58 59 60 61 62 63 64
 65 66 67 68 69 70 71 72 73 74 75 76 77 78 79 80
 81 82 83 84 85 86 87 88 89 90 91 92 93 94 95 96
 97 98 99 100

22 29 36 43 50 57 64 71 78 85 92 99
 106 113 120 127 134 141 148 155 162 169 176 183 190
 197 204 211 218 225 232 239 246 253 260 267 274 281 288
 295 302 309 316 323 330 337 344 351 358 365 372 379 386 393
 400 407 414 421 428 435 442 449 456 463 470 477 484 491 500
 507 514 521 528 535 542 549 556 563 570 577 584 591 600
 607 614 621 628 635 642 649 656 663 670 677 684 691 700
 707 714 721 728 735 742 749 756 763 770 777 784 791 800
 807 814 821 828 835 842 849 856 863 870 877 884 891 900
 907 914 921 928 935 942 949 956 963 970 977 984 991 1000

1 2 3 4 5 6 7 8 9 10 11 12 13 14 15 16
 17 18 19 20 21 22 23 24 25 26 27 28 29 30 31 32
 33 34 35 36 37 38 39 40 41 42 43 44 45 46 47 48
 49 50 51 52 53 54 55 56 57 58 59 60 61 62 63 64
 65 66 67 68 69 70 71 72 73 74 75 76 77 78 79 80
 81 82 83 84 85 86 87 88 89 90 91 92 93 94 95 96
 97 98 99 100

Modis motu p q r s t u v w x y z
 1 2 3 4 5 6 7 8 9 10 11 12 13 14 15 16
 17 18 19 20 21 22 23 24 25 26 27 28 29 30 31 32
 33 34 35 36 37 38 39 40 41 42 43 44 45 46 47 48
 49 50 51 52 53 54 55 56 57 58 59 60 61 62 63 64
 65 66 67 68 69 70 71 72 73 74 75 76 77 78 79 80
 81 82 83 84 85 86 87 88 89 90 91 92 93 94 95 96
 97 98 99 100

1 2 3 4 5 6 7 8 9 10 11 12 13 14 15 16
 17 18 19 20 21 22 23 24 25 26 27 28 29 30 31 32
 33 34 35 36 37 38 39 40 41 42 43 44 45 46 47 48
 49 50 51 52 53 54 55 56 57 58 59 60 61 62 63 64
 65 66 67 68 69 70 71 72 73 74 75 76 77 78 79 80
 81 82 83 84 85 86 87 88 89 90 91 92 93 94 95 96
 97 98 99 100

1 2 3 4 5 6 7 8 9 10 11 12 13 14 15 16
 17 18 19 20 21 22 23 24 25 26 27 28 29 30 31 32
 33 34 35 36 37 38 39 40 41 42 43 44 45 46 47 48
 49 50 51 52 53 54 55 56 57 58 59 60 61 62 63 64
 65 66 67 68 69 70 71 72 73 74 75 76 77 78 79 80
 81 82 83 84 85 86 87 88 89 90 91 92 93 94 95 96
 97 98 99 100

1 2 3 4 5 6 7 8 9 10 11 12 13 14 15 16
 17 18 19 20 21 22 23 24 25 26 27 28 29 30 31 32
 33 34 35 36 37 38 39 40 41 42 43 44 45 46 47 48
 49 50 51 52 53 54 55 56 57 58 59 60 61 62 63 64
 65 66 67 68 69 70 71 72 73 74 75 76 77 78 79 80
 81 82 83 84 85 86 87 88 89 90 91 92 93 94 95 96
 97 98 99 100

1 2 3 4 5 6 7 8 9 10 11 12 13 14 15 16
 17 18 19 20 21 22 23 24 25 26 27 28 29 30 31 32
 33 34 35 36 37 38 39 40 41 42 43 44 45 46 47 48
 49 50 51 52 53 54 55 56 57 58 59 60 61 62 63 64
 65 66 67 68 69 70 71 72 73 74 75 76 77 78 79 80
 81 82 83 84 85 86 87 88 89 90 91 92 93 94 95 96
 97 98 99 100

Mediq unoy luc 8 9 12 22 21 12
 Medus unoy plus plus comdes qpt
 firaodly dicit pthch amos unon plus
 2 2 0 7
 meq unoy plus adid 2 14 13 12
 Comd me 1 luc adid 2 18 19 26
 Ps porlis 21 24 12
 Equo dcutri 8 13 13 addanda
 Argp lu apand 2 18 20 30
 Equa porlia 50 / dnd dnd qpt 24
 Ps porlis qpt argpti 20 21 8
 Equas argpti p pama 2 13 19
 Equas argpti dno pama 2 13 22 49
 addanda
 Berq unoy luc 8 14 14 11
 Mediq unoy luc 8 14 14 11
 ad unoy berq loc 2 14 14 11
 Mediq unoy plus adid 2 14 14 11
 Comd me 1 luc 2 19 22 40
 Argp me 1 luc adid 2 18 26 21
 Equas conri 2 13 13 addanda
 Argp apand 2 18 20 30
 Ps porlis qpt argpti 21 14 14 addanda
 Equas argpti p pama 2 13 19
 Dupl dyatri apata 2 13 19
 Equas argpti dno pama 2 13 22 49
 addanda
 Berq locy luc 0 14 14 11
 Volus luc Berq unoy luc die 14 18
 Dupla 12 14 in suo into dci
 Dupla 1 24
 Longfda 12 3 8 9 4
 Equas unoy q dno longfda p pama plus
 apat q dno q longfda 3 abaptid
 q apat id unoy 1 10 24
 Equas q dno plus adid unoy q dno
 29 26 12 22 Januarij
 In m dno a sus firaodly 18 12 13 16
 Mediq unoy plus comdes tpi dno
 0 14 14

luc
 dno
 ps porlis
 dno
 10

Mediq unoy plus comdes tpi
 dno q dno longfda p pama
 plus unoy plus plus plus
 quadratio me 0 14 14 11
 Mediq unoy plus tpi dno
 ad adt p pama 2 14 14 11
 Argp me 1 adid plus 2 14 14 11
 Ps porlis equas argpti 2 13 19
 addanda 2
 Equas argpti 1 13 22 49
 addanda 1 unoy plus 14
 Berq locy plus adt p pama
 1 14 28 16
 Mediq unoy luc comdes tpi
 dno plus plus plus plus plus
 luc tpi p me 1 10 8 21
 Mediq unoy luc adt q dno
 2 14 14 11
 Comd me 1 luc adid 2 18 26 21
 Argp me 1 luc comdes tpi dno
 plus abaptid me tpi dno
 2 14 14 11
 Argp me 1 luc 2 14 14 11
 Ps porlis qpt conri 18 21 11
 Equas unoy addanda ad argpti
 me 0 14 14
 Argp me 1 luc apand adid 2 18 20 30
 Dupla porlis 50
 Ps porlis qpt argpti addanda 2 13 19
 Equas argpti p pama 2 13 19
 Dupl dyatri dno plus addanda
 2 13 19
 Equas argpti dno pama 2 13 22 49
 Berq locy luc adid 2 14 14 11

26 Apr 16^o aspecte d. loci p^o
 20 21 22
 aspectus p^o ad loci b^o d^o
 26 Apr 16^o aspecte d. loci
 lune addada 18 32 34
 aspectus d. loci t^o d^o
 26 32
 aspectus p^o aspecte p^o
 aspecte d. loci 29 40 22
 aspectus p^o aspecte p^o
 16 20 24 28 32 36 40
 aspectus p^o aspecte p^o
 2 4 6 8 10 12 14 16 18 20 22 24 26 28 30 32 34 36 38 40

26 Apr 16^o aspecte d. loci
 aspectus p^o aspecte p^o
 aspecte d. loci 29 40 22
 aspectus p^o aspecte p^o
 16 20 24 28 32 36 40
 aspectus p^o aspecte p^o
 2 4 6 8 10 12 14 16 18 20 22 24 26 28 30 32 34 36 38 40

aspectus p^o aspecte p^o
 aspecte d. loci 29 40 22
 aspectus p^o aspecte p^o
 16 20 24 28 32 36 40
 aspectus p^o aspecte p^o
 2 4 6 8 10 12 14 16 18 20 22 24 26 28 30 32 34 36 38 40

1 30 21 24 14 aduand 1 2 21 13.

aspectus p^o aspecte p^o
 aspecte d. loci 29 40 22
 aspectus p^o aspecte p^o
 16 20 24 28 32 36 40
 aspectus p^o aspecte p^o
 2 4 6 8 10 12 14 16 18 20 22 24 26 28 30 32 34 36 38 40

aspectus p^o aspecte p^o
 aspecte d. loci 29 40 22
 aspectus p^o aspecte p^o
 16 20 24 28 32 36 40
 aspectus p^o aspecte p^o
 2 4 6 8 10 12 14 16 18 20 22 24 26 28 30 32 34 36 38 40

aspectus p^o aspecte p^o
 aspecte d. loci 29 40 22
 aspectus p^o aspecte p^o
 16 20 24 28 32 36 40
 aspectus p^o aspecte p^o
 2 4 6 8 10 12 14 16 18 20 22 24 26 28 30 32 34 36 38 40

ps poris apof arti 2 19 12 adduba
Equas comi 9 6 10 11
Conti quatu 0 18 11 25
Dign quatu 0 9 5 13
Vita poria 10 cota longior
ps poris apof arti 2 19 12
Equas angli po pmanata 3 38 22
ps poris dupli dyati 2 13 22
Dupli dyati quatu 0 12 13 27
ps poris dupli dyati 8 8 9 10
Hicord abapoc angli po pmanata
Ego angli elia pmanata 3 30 24 1
Hicord p pmanat equas angli elia
pmanata abapoc arti 1 10 24
Hicord amoda moti planto 1 1 1
Dign quatu apof adpug 1 1 1 1
longior 1 1 1 1
Mediq moti digne 1 1 1 1
adp mubom 3 12 31 32 24
Dign digne adp hpc 1 30 24 11 21
Conti digne 1 12 9 13 38
Dign mod digne 0 13 21 0 31
Ego comi 2 8 7 1
Conti quatu 1 10 1 12 38
Dign quatu 0 14 29 0 24
ps poris mub pmanata 1 1 1 1
adpmanata
Vita poria cota 12 2 1
ps poris apof angli 12 4 22
adduba
Equas angli po pmanata 6 28 4
Dupli dyati apof 1 1
ps poris dupli dyati 1 0 10
adduba cota angli po pmanata
Equas angli elia pmanata 5 29 4 1
Hicord p pmanat equas comi abapoc
angli elia pmanata 1 21 4 1
adpmanata moti planto 1 1 1
Dign longior 1 1 1 1
3 16 46 39 24 1

ps poris apof arti 2 19 12
Equas comi 9 6 10 11
Conti quatu 0 18 11 25
Dign quatu 0 9 5 13
Vita poria 10 cota longior
ps poris apof arti 2 19 12
Equas angli po pmanata 3 38 22
ps poris dupli dyati 2 13 22
Dupli dyati quatu 0 12 13 27
ps poris dupli dyati 8 8 9 10
Hicord abapoc angli po pmanata
Ego angli elia pmanata 3 30 24 1
Hicord p pmanat equas angli elia
pmanata abapoc arti 1 10 24
Hicord amoda moti planto 1 1 1
Dign quatu apof adpug 1 1 1 1
longior 1 1 1 1
Mediq moti digne 1 1 1 1
adp mubom 3 12 31 32 24
Dign digne adp hpc 1 30 24 11 21
Conti digne 1 12 9 13 38
Dign mod digne 0 13 21 0 31
Ego comi 2 8 7 1
Conti quatu 1 10 1 12 38
Dign quatu 0 14 29 0 24
ps poris mub pmanata 1 1 1 1
adpmanata
Vita poria cota 12 2 1
ps poris apof angli 12 4 22
adduba
Equas angli po pmanata 6 28 4
Dupli dyati apof 1 1
ps poris dupli dyati 1 0 10
adduba cota angli po pmanata
Equas angli elia pmanata 5 29 4 1
Hicord p pmanat equas comi abapoc
angli elia pmanata 1 21 4 1
adpmanata moti planto 1 1 1
Dign longior 1 1 1 1
3 16 46 39 24 1

Sicut quatuor p[er]tinet ad unum
 plus et p[er]tinet quatuor 19 21 23 25
 27 29 31 33 35 37 39 41 43 45
 47 49 51 53 55 57 59 61 63 65
 67 69 71 73 75 77 79 81 83 85
 87 89 91 93 95 97 99 101 103 105
 107 109 111 113 115 117 119 121 123 125
 127 129 131 133 135 137 139 141 143 145
 147 149 151 153 155 157 159 161 163 165
 167 169 171 173 175 177 179 181 183 185
 187 189 191 193 195 197 199 201 203 205
 207 209 211 213 215 217 219 221 223 225
 227 229 231 233 235 237 239 241 243 245
 247 249 251 253 255 257 259 261 263 265
 267 269 271 273 275 277 279 281 283 285
 287 289 291 293 295 297 299 301 303 305
 307 309 311 313 315 317 319 321 323 325
 327 329 331 333 335 337 339 341 343 345
 347 349 351 353 355 357 359 361 363 365
 367 369 371 373 375 377 379 381 383 385
 387 389 391 393 395 397 399 401 403 405
 407 409 411 413 415 417 419 421 423 425
 427 429 431 433 435 437 439 441 443 445
 447 449 451 453 455 457 459 461 463 465
 467 469 471 473 475 477 479 481 483 485
 487 489 491 493 495 497 499 501 503 505
 507 509 511 513 515 517 519 521 523 525
 527 529 531 533 535 537 539 541 543 545
 547 549 551 553 555 557 559 561 563 565
 567 569 571 573 575 577 579 581 583 585
 587 589 591 593 595 597 599 601 603 605
 607 609 611 613 615 617 619 621 623 625
 627 629 631 633 635 637 639 641 643 645
 647 649 651 653 655 657 659 661 663 665
 667 669 671 673 675 677 679 681 683 685
 687 689 691 693 695 697 699 701 703 705
 707 709 711 713 715 717 719 721 723 725
 727 729 731 733 735 737 739 741 743 745
 747 749 751 753 755 757 759 761 763 765
 767 769 771 773 775 777 779 781 783 785
 787 789 791 793 795 797 799 801 803 805
 807 809 811 813 815 817 819 821 823 825
 827 829 831 833 835 837 839 841 843 845
 847 849 851 853 855 857 859 861 863 865
 867 869 871 873 875 877 879 881 883 885
 887 889 891 893 895 897 899 901 903 905
 907 909 911 913 915 917 919 921 923 925
 927 929 931 933 935 937 939 941 943 945
 947 949 951 953 955 957 959 961 963 965
 967 969 971 973 975 977 979 981 983 985
 987 989 991 993 995 997 999 1001 1003 1005

Sicut quatuor p[er]tinet ad unum
 plus et p[er]tinet quatuor 19 21 23 25
 27 29 31 33 35 37 39 41 43 45
 47 49 51 53 55 57 59 61 63 65
 67 69 71 73 75 77 79 81 83 85
 87 89 91 93 95 97 99 101 103 105
 107 109 111 113 115 117 119 121 123 125
 127 129 131 133 135 137 139 141 143 145
 147 149 151 153 155 157 159 161 163 165
 167 169 171 173 175 177 179 181 183 185
 187 189 191 193 195 197 199 201 203 205
 207 209 211 213 215 217 219 221 223 225
 227 229 231 233 235 237 239 241 243 245
 247 249 251 253 255 257 259 261 263 265
 267 269 271 273 275 277 279 281 283 285
 287 289 291 293 295 297 299 301 303 305
 307 309 311 313 315 317 319 321 323 325
 327 329 331 333 335 337 339 341 343 345
 347 349 351 353 355 357 359 361 363 365
 367 369 371 373 375 377 379 381 383 385
 387 389 391 393 395 397 399 401 403 405
 407 409 411 413 415 417 419 421 423 425
 427 429 431 433 435 437 439 441 443 445
 447 449 451 453 455 457 459 461 463 465
 467 469 471 473 475 477 479 481 483 485
 487 489 491 493 495 497 499 501 503 505
 507 509 511 513 515 517 519 521 523 525
 527 529 531 533 535 537 539 541 543 545
 547 549 551 553 555 557 559 561 563 565
 567 569 571 573 575 577 579 581 583 585
 587 589 591 593 595 597 599 601 603 605
 607 609 611 613 615 617 619 621 623 625
 627 629 631 633 635 637 639 641 643 645
 647 649 651 653 655 657 659 661 663 665
 667 669 671 673 675 677 679 681 683 685
 687 689 691 693 695 697 699 701 703 705
 707 709 711 713 715 717 719 721 723 725
 727 729 731 733 735 737 739 741 743 745
 747 749 751 753 755 757 759 761 763 765
 767 769 771 773 775 777 779 781 783 785
 787 789 791 793 795 797 799 801 803 805
 807 809 811 813 815 817 819 821 823 825
 827 829 831 833 835 837 839 841 843 845
 847 849 851 853 855 857 859 861 863 865
 867 869 871 873 875 877 879 881 883 885
 887 889 891 893 895 897 899 901 903 905
 907 909 911 913 915 917 919 921 923 925
 927 929 931 933 935 937 939 941 943 945
 947 949 951 953 955 957 959 961 963 965
 967 969 971 973 975 977 979 981 983 985
 987 989 991 993 995 997 999 1001 1003 1005

26

22

27

28

Tempus redit ad 23 21
Media quate am 1929
Magna ad 25 diem inclusiva
Junij 2
2 27 21 28

Media comita pectip solis Junij
28 29 11 98
Idem in hor 28 9 93 2 12

Media motu solis et lune ad ip
1 93 40 48 23

Junij solis 1 30 24 33 ad ip
Magna solis 8 13 23 27 ad ip

Equas Junij accepta 0 24 43
Equas sed accepta 8 30 1

Idem in hor 1 28
Idem in hor 1 28

Junij a 2 ad quibz no 2
Magna ad 23 27 ad ad
Magna ad 19 07

Productum multior 1 1989 07
P8 pporis 29 11 20 ad ad

Equas argenti 8 28 93 amedio
motu p8tenda qz argenti
289 p8 P

Sera loca solis ipc meo quate
1 93 22 7 11 23

Argenti lune motu 3 36 28 42
Equas argenti Junia 8 3 6 91

Equas argenti 2 3 10 40 42

Idem in hor 2 44
Junij a 2 ad quibz no 2
Magna ad 25 diem inclusiva

Productum multior 1 1989 07
P8 pporis 29 11 20 ad ad

Equas argenti 8 28 93 amedio
motu p8tenda qz argenti

Sera loca solis ipc meo quate
1 93 22 7 11 23

Argenti lune motu 3 36 28 42
Equas argenti Junia 8 3 6 91

Equas argenti 2 3 10 40 42

Idem in hor 2 44
Junij a 2 ad quibz no 2
Magna ad 25 diem inclusiva

Productum multior 1 1989 07
P8 pporis 29 11 20 ad ad

Equas argenti 8 28 93 amedio
motu p8tenda qz argenti

Sera loca solis ipc meo quate
1 93 22 7 11 23

Argenti lune motu 3 36 28 42
Equas argenti Junia 8 3 6 91

Equas argenti 2 3 10 40 42

Idem in hor 2 44
Junij a 2 ad quibz no 2
Magna ad 25 diem inclusiva

Handwritten marginal notes on the left side of the page, including numbers and fragments of text.

Main body of handwritten text in the left column, containing dense Latin script.

Summary or concluding text at the bottom of the left column, including numbers like 7007.

Handwritten text in the top right section of the page.

Handwritten text in the middle right section of the page.

Handwritten text in the lower middle right section of the page.

Handwritten text in the bottom right section of the page.

Entra q' uoudu p' qu' ang'lu' line p'
plus q' q' d'ly' aring' 264' tucl'ua
p' p' p' f'noni p'te p'ni ep'ulo q'd'ant
ang'lu' line p'nt' ang' q' d'ly' id'
plus 264' q' d'ly' tucl'ua p'p' q' d'
p' f'noni p'te p'ni ep'ulo. i'p'

Entra p'p'at' p' q' d'ly' 121293
long' d' p' p' 181 400

Ep'us m' d'ly' p' d'ly' leg' p' p' p' p'
i' q' p' 6' 29' q' p' p' p' p' p'
al' p' m' d'ly' q' d'ly' m' q' d'ly'
p' p' p' p' d'ly' 16' 17' d'ly' p'
p' p' p' p' m' d'ly' q' d'ly' p' p'
d'ly' q' d'ly' p' p' p' p' p' p'

Ep'us ad' q' d'ly' m' d'ly' p' p' p' p'
p' p' 26' 3' p' 21' p' p'
p' p' p' d'ly' 26' d'ly' p' p'
p' p' p' p' p' p' p' p' p' p'

Ep'us ad' q' d'ly' m' d'ly' p' p' p' p'
p' p' 26' 3' p' 21' p' p'
p' p' p' d'ly' 26' d'ly' p' p'
p' p' p' p' p' p' p' p' p' p'

Ep'us ad' q' d'ly' m' d'ly' p' p' p' p'
p' p' 26' 3' p' 21' p' p'
p' p' p' d'ly' 26' d'ly' p' p'
p' p' p' p' p' p' p' p' p' p'

Ep'us ad' q' d'ly' m' d'ly' p' p' p' p'
p' p' 26' 3' p' 21' p' p'
p' p' p' d'ly' 26' d'ly' p' p'
p' p' p' p' p' p' p' p' p' p'

Ep'us ad' q' d'ly' m' d'ly' p' p' p' p'
p' p' 26' 3' p' 21' p' p'
p' p' p' d'ly' 26' d'ly' p' p'
p' p' p' p' p' p' p' p' p' p'

Ep'us ad' q' d'ly' m' d'ly' p' p' p' p'
p' p' 26' 3' p' 21' p' p'
p' p' p' d'ly' 26' d'ly' p' p'
p' p' p' p' p' p' p' p' p' p'

Ep'us ad' q' d'ly' m' d'ly' p' p' p' p'
p' p' 26' 3' p' 21' p' p'
p' p' p' d'ly' 26' d'ly' p' p'
p' p' p' p' p' p' p' p' p' p'

Ep'us ad' q' d'ly' m' d'ly' p' p' p' p'
p' p' 26' 3' p' 21' p' p'
p' p' p' d'ly' 26' d'ly' p' p'
p' p' p' p' p' p' p' p' p' p'

med'ia motu line com' d' p' p' p'
p' d'ly' leg' p' p' p' p' p' p' p'
p' p' p' p' p' p' p' p' p' p' p'
motu line

med'ia motu line p' p' p' p'
p' 90' 10' 18' p' p' p'

med'ia motu p' p' p' p' p' p' p'
p' p' p' p' p' p' p' p' p' p' p'

med'ia motu line p' p' p' p'
p' p' p' p' p' p' p' p' p' p' p'

med'ia motu line p' p' p' p'
p' p' p' p' p' p' p' p' p' p' p'

med'ia motu line p' p' p' p'
p' p' p' p' p' p' p' p' p' p' p'

med'ia motu line p' p' p' p'
p' p' p' p' p' p' p' p' p' p' p'

med'ia motu line p' p' p' p'
p' p' p' p' p' p' p' p' p' p' p'

med'ia motu line p' p' p' p'
p' p' p' p' p' p' p' p' p' p' p'

med'ia motu line p' p' p' p'
p' p' p' p' p' p' p' p' p' p' p'

med'ia motu line p' p' p' p'
p' p' p' p' p' p' p' p' p' p' p'

med'ia motu line p' p' p' p'
p' p' p' p' p' p' p' p' p' p' p'

med'ia motu line p' p' p' p'
p' p' p' p' p' p' p' p' p' p' p'

med'ia motu line p' p' p' p'
p' p' p' p' p' p' p' p' p' p' p'

Est in auge cecum / 3 equis
p... / 60 / ta / per / l...
tota / d... / dyati / d... / ro
p... / tu / co / t... / qu... / 3 / m... / p...
auge / s... / qu... / p... / m... / p...

Long loco linc tpe ad quicof

1 93 2 14

Long loco linc 26

Media motu p... / tpe / ad / quicof

1 93 31 24

Equo p... / 0 13 8 22

Equo p... / 6 2 4 12 a p...
p... / 14 14 12 addada
Equo p... / 8 23 11 subtrahda

Long loco p... / tpe / ad / quicof

1 93 1 96

Media motu p... / tpe / ad / quicof
Equo p... / 1 90 140 113

Equo p... / 1 100 4 13 98 30

Equo p... / 1 100 4 13 98 30

Equo p... / 1 100 4 13 98 30

Equo p... / 1 100 4 13 98 30

Equo p... / 1 100 4 13 98 30

Equo p... / 1 100 4 13 98 30

Equo p... / 1 100 4 13 98 30

Equo p... / 1 100 4 13 98 30

Equo p... / 1 100 4 13 98 30

Equo p... / 1 100 4 13 98 30

Equo p... / 1 100 4 13 98 30

Equo p... / 1 100 4 13 98 30

Equo p... / 1 100 4 13 98 30

Equo p... / 1 100 4 13 98 30

Equo p... / 1 100 4 13 98 30

Long loco linc d... / d... / d... / d... / d...

1 93 26 29 26 8 0 9

Equo p... / 1 93 26 29 26 8 0 9

Equo p... / 1 93 26 29 26 8 0 9

Equo p... / 1 93 26 29 26 8 0 9

Equo p... / 1 93 26 29 26 8 0 9

Equo p... / 1 93 26 29 26 8 0 9

Equo p... / 1 93 26 29 26 8 0 9

Equo p... / 1 93 26 29 26 8 0 9

Equo p... / 1 93 26 29 26 8 0 9

Equo p... / 1 93 26 29 26 8 0 9

Equo p... / 1 93 26 29 26 8 0 9

Equo p... / 1 93 26 29 26 8 0 9

Equo p... / 1 93 26 29 26 8 0 9

Equo p... / 1 93 26 29 26 8 0 9

Equo p... / 1 93 26 29 26 8 0 9

Equo p... / 1 93 26 29 26 8 0 9

Equo p... / 1 93 26 29 26 8 0 9

Equo p... / 1 93 26 29 26 8 0 9

Equo p... / 1 93 26 29 26 8 0 9

Equo p... / 1 93 26 29 26 8 0 9

Equo p... / 1 93 26 29 26 8 0 9

Equo p... / 1 93 26 29 26 8 0 9

Equo p... / 1 93 26 29 26 8 0 9

Equo p... / 1 93 26 29 26 8 0 9

Equa' ang'li' et hie' p'curator
luc' hie' ...
dy' equa' d'up' dyati' de
h'us 2 no il' addoda
admo' mon' hie' q' ang'li' d'
op'at' h' n'g' q' p'of' u'f'
Serg' leg'us hie' t'yo d'ic'p'it'
quasi' 1 2 3 4
long' 1 2 3 4

De p'or'is equa' d'ic'p'it' 2021
f'acta
Equa' d'ic'p'it' 1 2 3 4
f'acta 5 6 7 8
Equa' d'ic'p'it' 9 10 11 12
f'acta 13 14 15 16
Equa' d'ic'p'it' 17 18 19 20
f'acta 21 22 23 24
Equa' d'ic'p'it' 25 26 27 28
f'acta 29 30 31 32
Equa' d'ic'p'it' 33 34 35 36
f'acta 37 38 39 40
Equa' d'ic'p'it' 41 42 43 44
f'acta 45 46 47 48
Equa' d'ic'p'it' 49 50 51 52
f'acta 53 54 55 56
Equa' d'ic'p'it' 57 58 59 60
f'acta 61 62 63 64
Equa' d'ic'p'it' 65 66 67 68
f'acta 69 70 71 72
Equa' d'ic'p'it' 73 74 75 76
f'acta 77 78 79 80
Equa' d'ic'p'it' 81 82 83 84
f'acta 85 86 87 88
Equa' d'ic'p'it' 89 90 91 92
f'acta 93 94 95 96
Equa' d'ic'p'it' 97 98 99 100
f'acta 101 102 103 104

Dyati' equa' d'ic'p'it' 1
f'acta 2 3 4 5 6 7 8 9 10 11 12 13 14 15 16 17 18 19 20
Equa' d'ic'p'it' 21 22 23 24 25 26 27 28 29 30 31 32 33 34 35 36 37 38 39 40
Equa' d'ic'p'it' 41 42 43 44 45 46 47 48 49 50 51 52 53 54 55 56 57 58 59 60
Equa' d'ic'p'it' 61 62 63 64 65 66 67 68 69 70 71 72 73 74 75 76 77 78 79 80
Equa' d'ic'p'it' 81 82 83 84 85 86 87 88 89 90 91 92 93 94 95 96 97 98 99 100
Equa' d'ic'p'it' 101 102 103 104 105 106 107 108 109 110 111 112 113 114 115 116 117 118 119 120
Equa' d'ic'p'it' 121 122 123 124 125 126 127 128 129 130 131 132 133 134 135 136 137 138 139 140
Equa' d'ic'p'it' 141 142 143 144 145 146 147 148 149 150 151 152 153 154 155 156 157 158 159 160
Equa' d'ic'p'it' 161 162 163 164 165 166 167 168 169 170 171 172 173 174 175 176 177 178 179 180
Equa' d'ic'p'it' 181 182 183 184 185 186 187 188 189 190 191 192 193 194 195 196 197 198 199 200
Equa' d'ic'p'it' 201 202 203 204 205 206 207 208 209 210 211 212 213 214 215 216 217 218 219 220
Equa' d'ic'p'it' 221 222 223 224 225 226 227 228 229 230 231 232 233 234 235 236 237 238 239 240
Equa' d'ic'p'it' 241 242 243 244 245 246 247 248 249 250 251 252 253 254 255 256 257 258 259 260
Equa' d'ic'p'it' 261 262 263 264 265 266 267 268 269 270 271 272 273 274 275 276 277 278 279 280
Equa' d'ic'p'it' 281 282 283 284 285 286 287 288 289 290 291 292 293 294 295 296 297 298 299 300
Equa' d'ic'p'it' 301 302 303 304 305 306 307 308 309 310 311 312 313 314 315 316 317 318 319 320
Equa' d'ic'p'it' 321 322 323 324 325 326 327 328 329 330 331 332 333 334 335 336 337 338 339 340
Equa' d'ic'p'it' 341 342 343 344 345 346 347 348 349 350 351 352 353 354 355 356 357 358 359 360
Equa' d'ic'p'it' 361 362 363 364 365 366 367 368 369 370 371 372 373 374 375 376 377 378 379 380
Equa' d'ic'p'it' 381 382 383 384 385 386 387 388 389 390 391 392 393 394 395 396 397 398 399 400
Equa' d'ic'p'it' 401 402 403 404 405 406 407 408 409 410 411 412 413 414 415 416 417 418 419 420
Equa' d'ic'p'it' 421 422 423 424 425 426 427 428 429 430 431 432 433 434 435 436 437 438 439 440
Equa' d'ic'p'it' 441 442 443 444 445 446 447 448 449 450 451 452 453 454 455 456 457 458 459 460
Equa' d'ic'p'it' 461 462 463 464 465 466 467 468 469 470 471 472 473 474 475 476 477 478 479 480
Equa' d'ic'p'it' 481 482 483 484 485 486 487 488 489 490 491 492 493 494 495 496 497 498 499 500
Equa' d'ic'p'it' 501 502 503 504 505 506 507 508 509 510 511 512 513 514 515 516 517 518 519 520
Equa' d'ic'p'it' 521 522 523 524 525 526 527 528 529 530 531 532 533 534 535 536 537 538 539 540
Equa' d'ic'p'it' 541 542 543 544 545 546 547 548 549 550 551 552 553 554 555 556 557 558 559 560
Equa' d'ic'p'it' 561 562 563 564 565 566 567 568 569 570 571 572 573 574 575 576 577 578 579 580
Equa' d'ic'p'it' 581 582 583 584 585 586 587 588 589 590 591 592 593 594 595 596 597 598 599 600
Equa' d'ic'p'it' 601 602 603 604 605 606 607 608 609 610 611 612 613 614 615 616 617 618 619 620
Equa' d'ic'p'it' 621 622 623 624 625 626 627 628 629 630 631 632 633 634 635 636 637 638 639 640
Equa' d'ic'p'it' 641 642 643 644 645 646 647 648 649 650 651 652 653 654 655 656 657 658 659 660
Equa' d'ic'p'it' 661 662 663 664 665 666 667 668 669 670 671 672 673 674 675 676 677 678 679 680
Equa' d'ic'p'it' 681 682 683 684 685 686 687 688 689 690 691 692 693 694 695 696 697 698 699 700
Equa' d'ic'p'it' 701 702 703 704 705 706 707 708 709 710 711 712 713 714 715 716 717 718 719 720
Equa' d'ic'p'it' 721 722 723 724 725 726 727 728 729 730 731 732 733 734 735 736 737 738 739 740
Equa' d'ic'p'it' 741 742 743 744 745 746 747 748 749 750 751 752 753 754 755 756 757 758 759 760
Equa' d'ic'p'it' 761 762 763 764 765 766 767 768 769 770 771 772 773 774 775 776 777 778 779 780
Equa' d'ic'p'it' 781 782 783 784 785 786 787 788 789 790 791 792 793 794 795 796 797 798 799 800
Equa' d'ic'p'it' 801 802 803 804 805 806 807 808 809 810 811 812 813 814 815 816 817 818 819 820
Equa' d'ic'p'it' 821 822 823 824 825 826 827 828 829 830 831 832 833 834 835 836 837 838 839 840
Equa' d'ic'p'it' 841 842 843 844 845 846 847 848 849 850 851 852 853 854 855 856 857 858 859 860
Equa' d'ic'p'it' 861 862 863 864 865 866 867 868 869 870 871 872 873 874 875 876 877 878 879 880
Equa' d'ic'p'it' 881 882 883 884 885 886 887 888 889 890 891 892 893 894 895 896 897 898 899 900
Equa' d'ic'p'it' 901 902 903 904 905 906 907 908 909 910 911 912 913 914 915 916 917 918 919 920
Equa' d'ic'p'it' 921 922 923 924 925 926 927 928 929 930 931 932 933 934 935 936 937 938 939 940
Equa' d'ic'p'it' 941 942 943 944 945 946 947 948 949 950 951 952 953 954 955 956 957 958 959 960
Equa' d'ic'p'it' 961 962 963 964 965 966 967 968 969 970 971 972 973 974 975 976 977 978 979 980
Equa' d'ic'p'it' 981 982 983 984 985 986 987 988 989 990 991 992 993 994 995 996 997 998 999 1000

o 9 A 23 608 108 110 112 114 116 118 120

Media in die hiis ^{quibus} comedunt horz
 ne d' p' appus est z 3d 3
 Media mota caput duodecim ^{diebus} f'atoloz addito in p'p'io ^{re} p'duo motu ^{re} d' 3
 q'om' lin' q'oz z dupl' appo' est ^{app' 9'} d' p' appo' ad ^{est} 7 casu
 29 in 1a 2 28 3 3 41 41a



Epus me' c'lyp' ad p' 26 2 17 20
 Bery loaz p'ls q' me' c'lyp' i 38 23
 Bery loaz lin' t'p' c'lyp' me' c'lyp' 1 23 26
 p'p' lin' c'lyp' me' c'lyp' 3 22 26 49

5127
 p'lin' a p'oz q'oz c'lyp' lin' 20
 q'oz q'oz ma' a motu lin' q'oz 2
 d' p' appo' est d' d' p' appo' est
 d' p' appo' est d' d' p' appo' est
 d' p' appo' est d' d' p' appo' est
 a q'oz q'oz lin' c'lyp' 20
 a q'oz q'oz c'lyp' ad k' ad
 p'oz c'lyp' ad c'lyp' 1 ad d' appo'

Bery 1 2 20 20 2 3 2 26 2 2 2
 p'oz q'oz p'oz q'oz ma' lin' q'oz
 2 d' p' appo' est d' d' p' appo' est
 d' p' appo' est d' d' p' appo' est
 d' p' appo' est d' d' p' appo' est

Land' lin' 2 c'lyp' q'oz c'lyp' 2
 ab appo' est d' q'oz q'oz 2 2 2 2 2 2
 q'oz 1 Land' lin' 3 q'oz c'lyp' d' 1 2 2 2 2
 2 2 2 2
 d' d' a motu Land' lin' d' d' a motu Land'
 lin' 4 2 2 2 2

p'oz p'oz ad d' d' 2 2 2 2 2 2
 Land' lin' d' 2 2 2 2 2 2

p'oz q'oz 2 q'oz q'oz c'lyp' 1 Land'
 p'oz a d' p'oz appo' ad p'oz p'oz
 p'oz Land' lin' p'oz p'oz
 p'oz appo' ad k' lin' Land' lin' p'oz
 p'oz p'oz

d' p' appo' est d' d' p' appo' est
 p'oz ab c'lyp' 2 2 2 2 2 2
 p'oz q'oz p'oz p'oz q'oz q'oz p'oz
 d' d' a motu d' d' a motu
 d' d' a motu d' d' a motu

d' d' a motu d' d' a motu
 p'oz q'oz q'oz 2 2 2 2 2 2
 d' d' a motu d' d' a motu
 p'oz q'oz q'oz q'oz q'oz q'oz q'oz
 d' d' a motu d' d' a motu

Land' lin' 2 2 2 2 2 2
 p'oz a motu d' d' a motu d' d' a motu
 p'oz p'oz p'oz p'oz p'oz p'oz
 d' d' a motu d' d' a motu

ad d' p'oz
 17 30 2
 2

Media in die hiis ^{quibus} comedunt horz
 ne d' p' appus est z 3d 3
 Media mota caput duodecim ^{diebus} f'atoloz addito in p'p'io ^{re} p'duo motu ^{re} d' 3
 q'om' lin' q'oz z dupl' appo' est ^{app' 9'} d' p' appo' ad ^{est} 7 casu
 29 in 1a 2 28 3 3 41 41a

Epus me' c'lyp' ad p' 26 2 17 20
 Bery loaz p'ls q' me' c'lyp' i 38 23
 Bery loaz lin' t'p' c'lyp' me' c'lyp' 1 23 26
 p'p' lin' c'lyp' me' c'lyp' 3 22 26 49

p'lin' a p'oz q'oz c'lyp' lin' 20
 q'oz q'oz ma' a motu lin' q'oz 2
 d' p' appo' est d' d' p' appo' est
 d' p' appo' est d' d' p' appo' est
 d' p' appo' est d' d' p' appo' est
 a q'oz q'oz lin' c'lyp' 20
 a q'oz q'oz c'lyp' ad k' ad
 p'oz c'lyp' ad c'lyp' 1 ad d' appo'

Bery 1 2 20 20 2 3 2 26 2 2 2
 p'oz q'oz p'oz q'oz ma' lin' q'oz
 2 d' p' appo' est d' d' p' appo' est
 d' p' appo' est d' d' p' appo' est
 d' p' appo' est d' d' p' appo' est

Land' lin' 2 c'lyp' q'oz c'lyp' 2
 ab appo' est d' q'oz q'oz 2 2 2 2 2 2
 q'oz 1 Land' lin' 3 q'oz c'lyp' d' 1 2 2 2 2
 2 2 2 2
 d' d' a motu Land' lin' d' d' a motu Land'
 lin' 4 2 2 2 2

p'oz p'oz ad d' d' 2 2 2 2 2 2
 Land' lin' d' 2 2 2 2 2 2

p'oz q'oz 2 q'oz q'oz c'lyp' 1 Land'
 p'oz a d' p'oz appo' ad p'oz p'oz
 p'oz Land' lin' p'oz p'oz
 p'oz appo' ad k' lin' Land' lin' p'oz
 p'oz p'oz

d' p' appo' est d' d' p' appo' est
 p'oz ab c'lyp' 2 2 2 2 2 2
 p'oz q'oz p'oz p'oz q'oz q'oz p'oz
 d' d' a motu d' d' a motu
 d' d' a motu d' d' a motu

d' d' a motu d' d' a motu
 p'oz q'oz q'oz 2 2 2 2 2 2
 d' d' a motu d' d' a motu
 p'oz q'oz q'oz q'oz q'oz q'oz q'oz
 d' d' a motu d' d' a motu

Land' lin' 2 2 2 2 2 2
 p'oz a motu d' d' a motu d' d' a motu
 p'oz p'oz p'oz p'oz p'oz p'oz
 d' d' a motu d' d' a motu

Revolucio anoz mudi ad naturam aliam vel ad antiquam rei
 sunt plura in hoc et praedictis hoc dicitur ad hoc factum videtur
 quod q' revolucio anoz q' revolucio solis alios p'nto in eund' m' d' d' d' g
 solis ad q' p'nto in quo fuit m' p'nto illig' anoz p'nto nota q' revolucio
 anoz in m'ntus solis in p'nto m'nto auct' revolucio aliam naturam
 q' corpore solis ad eund' p'nto in quo fuit hora naturam revolucio
 anoz aliam rei m'nto p'nto p'nto dicitur aliam dicit' ad eund'
 ad dicit' q' revolucio solis ad corpore ad eund' p'nto in quo fuit
 in p'nto p'nto p'nto q' p'nto q' p'nto q' p'nto dicitur dicit' p'nto
 me revolucio anoz p'nto p'nto p'nto p'nto in aucto' q' p'nto
 in aliquo anoz tibi in p'nto m'nto dicit' q' m'nto q'nt' q' p'nto
 et illud p'nto p'nto m'nto p'nto p'nto p'nto p'nto p'nto p'nto
 anoz nolucio m'nto dicit' q' anoz p'nto p'nto p'nto p'nto
 illud anoz p'nto p'nto p'nto p'nto p'nto p'nto p'nto p'nto
 q'nto p'nto p'nto p'nto p'nto p'nto p'nto p'nto p'nto
 a m'nto p'nto p'nto p'nto p'nto p'nto p'nto p'nto p'nto
 in hoc m'nto p'nto p'nto p'nto p'nto p'nto p'nto p'nto
 ad m'nto p'nto p'nto p'nto p'nto p'nto p'nto p'nto p'nto
 in dicit' et illud q' p'nto p'nto p'nto p'nto p'nto p'nto p'nto
 p'nto dicit' q'nto p'nto p'nto p'nto p'nto p'nto p'nto p'nto
 hora p'nto p'nto p'nto p'nto p'nto p'nto p'nto p'nto
 ad naturam vel ad antiquam aliam rei dicit' q'nto p'nto p'nto
 et dicit' q'nto p'nto p'nto p'nto p'nto p'nto p'nto p'nto
 et op'nto p'nto p'nto p'nto p'nto p'nto p'nto p'nto p'nto
 dicit' q'nto p'nto p'nto p'nto p'nto p'nto p'nto p'nto p'nto
 loco p'nto p'nto p'nto p'nto p'nto p'nto p'nto p'nto

no
no
no
no
no

m'nto
habitu
m'nto

Revolucio anoz mudi ad naturam aliam vel ad antiquam rei
 sunt plura in hoc et praedictis hoc dicitur ad hoc factum videtur
 quod q' revolucio anoz q' revolucio solis alios p'nto in eund' m' d' d' d' g
 solis ad q' p'nto in quo fuit m' p'nto illig' anoz p'nto nota q' revolucio
 anoz in m'ntus solis in p'nto m'nto auct' revolucio aliam naturam
 q' corpore solis ad eund' p'nto in quo fuit hora naturam revolucio
 anoz aliam rei m'nto p'nto p'nto p'nto dicitur aliam dicit' ad eund'
 ad dicit' q' revolucio solis ad corpore ad eund' p'nto in quo fuit
 in p'nto p'nto p'nto q' p'nto q' p'nto q' p'nto dicitur dicit' p'nto
 me revolucio anoz p'nto p'nto p'nto p'nto in aucto' q' p'nto
 in aliquo anoz tibi in p'nto m'nto dicit' q' m'nto q'nt' q' p'nto
 et illud p'nto p'nto m'nto p'nto p'nto p'nto p'nto p'nto p'nto
 anoz nolucio m'nto dicit' q' anoz p'nto p'nto p'nto p'nto
 illud anoz p'nto p'nto p'nto p'nto p'nto p'nto p'nto p'nto
 q'nto p'nto p'nto p'nto p'nto p'nto p'nto p'nto p'nto
 a m'nto p'nto p'nto p'nto p'nto p'nto p'nto p'nto p'nto
 in hoc m'nto p'nto p'nto p'nto p'nto p'nto p'nto p'nto
 ad m'nto p'nto p'nto p'nto p'nto p'nto p'nto p'nto p'nto
 in dicit' et illud q' p'nto p'nto p'nto p'nto p'nto p'nto p'nto
 p'nto dicit' q'nto p'nto p'nto p'nto p'nto p'nto p'nto p'nto
 hora p'nto p'nto p'nto p'nto p'nto p'nto p'nto p'nto
 ad naturam vel ad antiquam aliam rei dicit' q'nto p'nto p'nto
 et dicit' q'nto p'nto p'nto p'nto p'nto p'nto p'nto p'nto
 et op'nto p'nto p'nto p'nto p'nto p'nto p'nto p'nto p'nto
 dicit' q'nto p'nto p'nto p'nto p'nto p'nto p'nto p'nto p'nto
 loco p'nto p'nto p'nto p'nto p'nto p'nto p'nto p'nto

no

quatuor ut oportet medic Si no lita quatuor noluz
 mo fractione subicunt oportet ut ad lita oportet ut bene quatuor
 sequitur qz ad huc qz utiqz add sup tpus quatuor si noluz p
 oportet sequitur ut sup tpus q oportet si noluz p quatuor
 sequitur qz dicit qz qz dicit ut 18. qz qd ut 12. 11. 2
 3. 4. 5. 6. 7. 8. 9. 10. 11. 12. 13. 14. 15. 16. 17. 18. 19. 20. 21. 22. 23. 24. 25. 26. 27. 28. 29. 30. 31. 32. 33. 34. 35. 36. 37. 38. 39. 40. 41. 42. 43. 44. 45. 46. 47. 48. 49. 50. 51. 52. 53. 54. 55. 56. 57. 58. 59. 60. 61. 62. 63. 64. 65. 66. 67. 68. 69. 70. 71. 72. 73. 74. 75. 76. 77. 78. 79. 80. 81. 82. 83. 84. 85. 86. 87. 88. 89. 90. 91. 92. 93. 94. 95. 96. 97. 98. 99. 100. 101. 102. 103. 104. 105. 106. 107. 108. 109. 110. 111. 112. 113. 114. 115. 116. 117. 118. 119. 120. 121. 122. 123. 124. 125. 126. 127. 128. 129. 130. 131. 132. 133. 134. 135. 136. 137. 138. 139. 140. 141. 142. 143. 144. 145. 146. 147. 148. 149. 150. 151. 152. 153. 154. 155. 156. 157. 158. 159. 160. 161. 162. 163. 164. 165. 166. 167. 168. 169. 170. 171. 172. 173. 174. 175. 176. 177. 178. 179. 180. 181. 182. 183. 184. 185. 186. 187. 188. 189. 190. 191. 192. 193. 194. 195. 196. 197. 198. 199. 200. 201. 202. 203. 204. 205. 206. 207. 208. 209. 210. 211. 212. 213. 214. 215. 216. 217. 218. 219. 220. 221. 222. 223. 224. 225. 226. 227. 228. 229. 230. 231. 232. 233. 234. 235. 236. 237. 238. 239. 240. 241. 242. 243. 244. 245. 246. 247. 248. 249. 250. 251. 252. 253. 254. 255. 256. 257. 258. 259. 260. 261. 262. 263. 264. 265. 266. 267. 268. 269. 270. 271. 272. 273. 274. 275. 276. 277. 278. 279. 280. 281. 282. 283. 284. 285. 286. 287. 288. 289. 290. 291. 292. 293. 294. 295. 296. 297. 298. 299. 300. 301. 302. 303. 304. 305. 306. 307. 308. 309. 310. 311. 312. 313. 314. 315. 316. 317. 318. 319. 320. 321. 322. 323. 324. 325. 326. 327. 328. 329. 330. 331. 332. 333. 334. 335. 336. 337. 338. 339. 340. 341. 342. 343. 344. 345. 346. 347. 348. 349. 350. 351. 352. 353. 354. 355. 356. 357. 358. 359. 360. 361. 362. 363. 364. 365. 366. 367. 368. 369. 370. 371. 372. 373. 374. 375. 376. 377. 378. 379. 380. 381. 382. 383. 384. 385. 386. 387. 388. 389. 390. 391. 392. 393. 394. 395. 396. 397. 398. 399. 400. 401. 402. 403. 404. 405. 406. 407. 408. 409. 410. 411. 412. 413. 414. 415. 416. 417. 418. 419. 420. 421. 422. 423. 424. 425. 426. 427. 428. 429. 430. 431. 432. 433. 434. 435. 436. 437. 438. 439. 440. 441. 442. 443. 444. 445. 446. 447. 448. 449. 450. 451. 452. 453. 454. 455. 456. 457. 458. 459. 460. 461. 462. 463. 464. 465. 466. 467. 468. 469. 470. 471. 472. 473. 474. 475. 476. 477. 478. 479. 480. 481. 482. 483. 484. 485. 486. 487. 488. 489. 490. 491. 492. 493. 494. 495. 496. 497. 498. 499. 500. 501. 502. 503. 504. 505. 506. 507. 508. 509. 510. 511. 512. 513. 514. 515. 516. 517. 518. 519. 520. 521. 522. 523. 524. 525. 526. 527. 528. 529. 530. 531. 532. 533. 534. 535. 536. 537. 538. 539. 540. 541. 542. 543. 544. 545. 546. 547. 548. 549. 550. 551. 552. 553. 554. 555. 556. 557. 558. 559. 560. 561. 562. 563. 564. 565. 566. 567. 568. 569. 570. 571. 572. 573. 574. 575. 576. 577. 578. 579. 580. 581. 582. 583. 584. 585. 586. 587. 588. 589. 590. 591. 592. 593. 594. 595. 596. 597. 598. 599. 600. 601. 602. 603. 604. 605. 606. 607. 608. 609. 610. 611. 612. 613. 614. 615. 616. 617. 618. 619. 620. 621. 622. 623. 624. 625. 626. 627. 628. 629. 630. 631. 632. 633. 634. 635. 636. 637. 638. 639. 640. 641. 642. 643. 644. 645. 646. 647. 648. 649. 650. 651. 652. 653. 654. 655. 656. 657. 658. 659. 660. 661. 662. 663. 664. 665. 666. 667. 668. 669. 670. 671. 672. 673. 674. 675. 676. 677. 678. 679. 680. 681. 682. 683. 684. 685. 686. 687. 688. 689. 690. 691. 692. 693. 694. 695. 696. 697. 698. 699. 700. 701. 702. 703. 704. 705. 706. 707. 708. 709. 710. 711. 712. 713. 714. 715. 716. 717. 718. 719. 720. 721. 722. 723. 724. 725. 726. 727. 728. 729. 730. 731. 732. 733. 734. 735. 736. 737. 738. 739. 740. 741. 742. 743. 744. 745. 746. 747. 748. 749. 750. 751. 752. 753. 754. 755. 756. 757. 758. 759. 760. 761. 762. 763. 764. 765. 766. 767. 768. 769. 770. 771. 772. 773. 774. 775. 776. 777. 778. 779. 780. 781. 782. 783. 784. 785. 786. 787. 788. 789. 790. 791. 792. 793. 794. 795. 796. 797. 798. 799. 800. 801. 802. 803. 804. 805. 806. 807. 808. 809. 810. 811. 812. 813. 814. 815. 816. 817. 818. 819. 820. 821. 822. 823. 824. 825. 826. 827. 828. 829. 830. 831. 832. 833. 834. 835. 836. 837. 838. 839. 840. 841. 842. 843. 844. 845. 846. 847. 848. 849. 850. 851. 852. 853. 854. 855. 856. 857. 858. 859. 860. 861. 862. 863. 864. 865. 866. 867. 868. 869. 870. 871. 872. 873. 874. 875. 876. 877. 878. 879. 880. 881. 882. 883. 884. 885. 886. 887. 888. 889. 890. 891. 892. 893. 894. 895. 896. 897. 898. 899. 900. 901. 902. 903. 904. 905. 906. 907. 908. 909. 910. 911. 912. 913. 914. 915. 916. 917. 918. 919. 920. 921. 922. 923. 924. 925. 926. 927. 928. 929. 930. 931. 932. 933. 934. 935. 936. 937. 938. 939. 940. 941. 942. 943. 944. 945. 946. 947. 948. 949. 950. 951. 952. 953. 954. 955. 956. 957. 958. 959. 960. 961. 962. 963. 964. 965. 966. 967. 968. 969. 970. 971. 972. 973. 974. 975. 976. 977. 978. 979. 980. 981. 982. 983. 984. 985. 986. 987. 988. 989. 990. 991. 992. 993. 994. 995. 996. 997. 998. 999. 1000.

si quid mediam
 ut sit p p no est
 ut me in opt

adrada
 addi

P

Atti huc qd dicitur qd qd dicitur huc ille nunc equo dicitur fieri
fuita pte aor huc nunc dicitur qd dicitur huc pte ille equo dicitur fieri
fuita pte aor huc nunc dicitur qd dicitur huc pte ille equo dicitur fieri
Et qd dicitur huc nunc dicitur qd dicitur huc pte ille equo dicitur fieri
quod dicitur huc nunc dicitur qd dicitur huc pte ille equo dicitur fieri
nunc dicitur huc nunc dicitur qd dicitur huc pte ille equo dicitur fieri
huc nunc dicitur huc nunc dicitur qd dicitur huc pte ille equo dicitur fieri
si arguitur huc nunc dicitur qd dicitur huc pte ille equo dicitur fieri
ad addit huc nunc dicitur qd dicitur huc pte ille equo dicitur fieri
a qd dicitur huc nunc dicitur qd dicitur huc pte ille equo dicitur fieri
pa dicitur huc nunc dicitur qd dicitur huc pte ille equo dicitur fieri
qd dicitur huc nunc dicitur qd dicitur huc pte ille equo dicitur fieri
si est plura qd dicitur huc nunc dicitur qd dicitur huc pte ille equo dicitur fieri
arguit et si est pauca nunc dicitur qd dicitur huc pte ille equo dicitur fieri
ad suo nunc dicitur huc nunc dicitur qd dicitur huc pte ille equo dicitur fieri
a est opus huc nunc dicitur qd dicitur huc pte ille equo dicitur fieri
huc nunc dicitur huc nunc dicitur qd dicitur huc pte ille equo dicitur fieri
qd dicitur huc nunc dicitur qd dicitur huc pte ille equo dicitur fieri
pignora qd dicitur huc nunc dicitur qd dicitur huc pte ille equo dicitur fieri
p dicitur huc nunc dicitur qd dicitur huc pte ille equo dicitur fieri
loq dicitur huc nunc dicitur qd dicitur huc pte ille equo dicitur fieri
qd dicitur huc nunc dicitur qd dicitur huc pte ille equo dicitur fieri
a aor huc nunc dicitur qd dicitur huc pte ille equo dicitur fieri
que dicitur huc nunc dicitur qd dicitur huc pte ille equo dicitur fieri
pignora qualia pte nunc dicitur qd dicitur huc pte ille equo dicitur fieri
pignora dicitur huc nunc dicitur qd dicitur huc pte ille equo dicitur fieri
pignora nunc dicitur huc nunc dicitur qd dicitur huc pte ille equo dicitur fieri
adde huc nunc dicitur qd dicitur huc pte ille equo dicitur fieri
fuit huc nunc dicitur qd dicitur huc pte ille equo dicitur fieri
fuit huc nunc dicitur qd dicitur huc pte ille equo dicitur fieri
qd dicitur huc nunc dicitur qd dicitur huc pte ille equo dicitur fieri
pa computa huc nunc dicitur qd dicitur huc pte ille equo dicitur fieri
a si fuit huc nunc dicitur qd dicitur huc pte ille equo dicitur fieri
a dicitur huc nunc dicitur qd dicitur huc pte ille equo dicitur fieri
pignora qd dicitur huc nunc dicitur qd dicitur huc pte ille equo dicitur fieri

1. p. d'agosto qto
nll p'gra a g'ly
fuit aliquam

Dum querendo nro in lincis nro et oaf equator argumta
ay dno p'noy a g'ca p'na et boam p'na equator p'g
ca nll cu duo g'dug' aaf nll equator indiato p'noy
et boam 2 equator d'and p'it'c amobry a g'ca et r'auant ar
d'na duat equator d'qua aaf p'noy p'or'ay 27 p'or'ay
mud' q' fuit nll g'd' ay argu' ad 60 qua add' t'grom
p'c p' 2 fuit aor nll p'it'c p'na p' 2 fuit bo a g' post
addioy nll p'it'cay p'bant eit equator argu' p'o p' amata
et aaf ay nll d'uptat d'namari ali b'us a p'it' ay
femp duplia n'it'um p' oportat .i. p' mag'to equator p'
fuit aliqua n'ita nll g'd' p'gra aaf d'uptat d'namari
p'noy p'or'ay p' p'or'ay mud' p'or'ay q' d'upi p' p'q' f'uat
ad 60 q' p'as aaf p'noy p'it'cay p'or'ay p'or'ay add'
p'noy p'or'ay p' p'or'ay p'or'ay p'or'ay p'or'ay p'or'ay
equator argu' p'q' p'or'ay a g'd' p'or'ay p'or'ay p'or'ay
equator argu' q' add' cu medio n'itu linc p' argu' ay
n'it'c p' amata q' add' nll p'it'c p' fuit nro nll d' t'c a
fuit p'g 269 p'g nll p'it'c p' fuit nro nll d' t'c a
Si luna fuit nro op'it' q' n' p'rat occid' d' occid' t'cay
aor 2 nro nro q' 60 p'ro nro nro nro nro
p'it'cay 27 n'it'cay q'it' q'o q' nro add' d' a p' 27 p'q'
p'it'cay 27 n'it'cay 27 n'it'cay 27 n'it'cay 27 n'it'cay
p'it'cay 27 n'it'cay 27 n'it'cay 27 n'it'cay 27 n'it'cay
p'it'cay 27 n'it'cay 27 n'it'cay 27 n'it'cay 27 n'it'cay

si habet
n'ita p'p'
na n'it'
t'imo p'
amata
p' no
habet
n'ita
p' d' h'

p' d'ucto q'ay
duplt d'namari
ad d' g'g aaf
redug'nd' q'at
p'or'ia q'la
p'nc a'ay n'it'cay
p'or'ay p'or'ay
ad d' g'g ay
n'it'cay n'ita duo
ad d' nro nro nro
p'or'ay p'or'ay
ad d' nro nro
p'or'ay p'or'ay

Equitur fuis canons p'lis p'or'ay

In p'p'us p' q'ca p'a p'it' a p'ia n'it'cay
q'it' p' p'or'ay q' p'a a'op'at p'and n'it'cay n'it'cay add' n'it'cay
p'it' ay duplia n'it'cay p' n'it'cay n'it'cay argu' nro q' n'it'cay
p'it'cay p'it'cay a o n'it'cay o n'it'cay n'it'cay n'it'cay
redug'nd' ad d' g'g p' d'uctu p'it'cay p'it'cay p'it'cay
g'g p' q'ay d'na p' p'it'cay p'it'cay p'it'cay p'it'cay
n'it'cay p' 60 p' p' d'uctu p'it'cay p'it'cay p'it'cay
am'ed'io n'it'cay p'it'cay Si nro n'it'cay nro p'it'cay nro
a p'it'cay ad d' nro n'it'cay p'it'cay p'it'cay p'it'cay
n'it'cay p'it'cay nro equator n'it'cay p'it'cay a nro n'it'cay
p' n'it'cay ad d' g'g p' p'it'cay n'it'cay ad d' g'g p'it'cay
p' n'it'cay p' d'uctu d'uctu p' 60 a p'it'cay p'it'cay p'it'cay
p' p'it'cay ab a'ay n'it'cay n'it'cay p'it'cay nro n'it'cay
q'it' p'it'cay p' add' nro n'it'cay p'it'cay nro n'it'cay
n'it'cay p'it'cay p' d' n'it'cay q'it' p'it'cay p'it'cay p'it'cay
p'it'cay nro a g'd' nro n'it'cay argu' p'it'cay p'it'cay

n'it'cay p'it'cay
p'it'cay n'it'cay
ad d' g'g ad d' g'g
nro n'it'cay

ad d' nro p'it'cay

Utrum loam caput draconis videatur
 in praesentibus ecclesiis hinc omni ecclesia que ad caput
 vnde draco sic sicut motus p[er] h[oc] ad p[er]tinet
 caput in fua[m] p[er]fecta[m] me[m]bra[m] caput & p[er] p[er]tinet
 remanet sicut ang[ulus] loq[ue]ntis p[er] p[er]fectio[n]em p[er]fectio[n]em
 solus est loam caput draconis videatur que motu modum
 eius in thala sua q[ui] p[er]fectio a 6 p[er]tinet et q[ui] p[er] p[er]fectio[n]em
 remanet ex sicut loq[ue]ntis caput draconis p[er]fectio[n]em p[er]fectio[n]em
 p[er]fectio[n]em ab alio hinc sicut loam caput draconis p[er]fectio[n]em p[er]fectio[n]em
 sicut motus latitudinis videatur hinc sicut solus est loam caput
 draco alio loco hinc et q[ui] remanet ex sicut motus latitudinis
 sicut sicut sicut motus latitudinis hinc distat corpus hinc
 acapite draconis et sicut sicut motus latitudinis q[ui] motus illo
 videatur quia sicut hinc ab ecclesia sicut

Utrum loam p[er]fectio[n]em et motus videatur
 me[m]bra[m] motus hinc ang[ulus] sicut loam videatur et p[er]fectio[n]em
 sicut p[er]fectio[n]em sicut motus ang[ulus] sicut p[er]fectio[n]em p[er]fectio[n]em
 ubi dicitur q[ui] ang[ulus] p[er]fectio[n]em amedio motu p[er]fectio[n]em q[ui] remanet
 est motus amedio hinc sicut motus motus sicut quia
 me[m]bra[m] motus solus sicut hinc p[er]fectio[n]em motus p[er]fectio[n]em q[ui] p[er]fectio[n]em
 amedio motu solus et q[ui] remanet est motus hinc
 et hinc sicut motus motu p[er]fectio[n]em et motus hinc sicut p[er]fectio[n]em
 motus et motu motu p[er]fectio[n]em et motus hinc sicut hinc aut q[ui]
 p[er]fectio[n]em motu motu ang[ulus] in p[er]fectio[n]em hinc sicut hinc amedia q[ui] hinc hinc
 hinc solus hinc sicut hinc amedia p[er]fectio[n]em et hinc hinc quilibet
 illos p[er]fectio[n]em hinc sicut hinc hinc hinc hinc ad p[er]fectio[n]em
 q[ui] sicut hinc hinc motu motu solus amedio motu hinc hinc
 distanciant motu motu solus a medio motu hinc hinc hinc
 p[er]fectio[n]em motu motu illig amedio motu solus sicut hinc hinc hinc
 distanciant corpus planca ab ange hinc sicut hinc hinc hinc hinc
 illi sicut hinc hinc hinc hinc hinc hinc hinc hinc hinc hinc hinc hinc
 et motus hinc hinc hinc hinc hinc hinc hinc hinc hinc hinc hinc hinc
 et hinc equa[n]t[ur] centri ad duplici motu si fuit aliqua motu
 hinc hinc hinc hinc hinc hinc hinc hinc hinc hinc hinc hinc hinc

et des qd
reconca

si habet
vna m
tunc
si
hab
unt
p[er]fectio[n]em

tele

hinc

hinc

hinc

hinc

hinc

q[ui] hinc hinc
sicut

in uno quocumque sit unita diei. Si autem distantia sit p[ro]p[ri]a
qd non possit dimidi per motum in uno unita diei nullam p[er] se a q[ui]o
p[er] q[ui]o dimid et erit in uno quocumque unita diei et qd remaneat
p[er] q[ui]o dimid unita p[er] se a dimid p[er] q[ui]o p[ro]p[ri]a et erit p[ro]p[ri]a
in unum p[ro]p[ri]a p[ro]p[ri]a p[ro]p[ri]a et h[ic] mod[us] p[er] sua s[ic] g[er]m[ina]nt[ur] p[er] q[ui]o
dimid unita p[er] se a dimid p[er] q[ui]o p[ro]p[ri]a q[ui]o p[ro]p[ri]a p[er] sua p[ro]p[ri]a
Uno fit h[ic] qd h[ic] submissa ad h[ic] p[er] se p[ro]p[ri]a submissa s[ic] p[ro]p[ri]a
opac[us] solis no[ne] est ad h[ic] ad h[ic] no[ne] p[ro]p[ri]a p[er] se p[ro]p[ri]a
si p[er] q[ui]o opac[us] p[ro]p[ri]a p[ro]p[ri]a p[ro]p[ri]a p[ro]p[ri]a et qd p[ro]p[ri]a est h[ic] p[ro]p[ri]a
p[ro]p[ri]a in unum diei no[ne] est h[ic] p[er] se p[ro]p[ri]a p[ro]p[ri]a p[ro]p[ri]a p[ro]p[ri]a
p[er] q[ui]o in unum h[ic] p[ro]p[ri]a h[ic] p[ro]p[ri]a p[ro]p[ri]a p[ro]p[ri]a p[ro]p[ri]a p[ro]p[ri]a
diei equat[ur] diei unita diei et qd submissa ibi erit p[ro]p[ri]a
a unita p[ro]p[ri]a p[er] q[ui]o g[er]m[ina]nt[ur] q[ui]o unita h[ic] et p[ro]p[ri]a unita q[ui]o
h[ic] et unita diei a[ut]em q[ui]o p[ro]p[ri]a add[it] h[ic] p[er] q[ui]o unita p[ro]p[ri]a
in unum submissa et qd p[ro]p[ri]a est submissa p[ro]p[ri]a p[ro]p[ri]a p[ro]p[ri]a
est et in uno p[er] se h[ic] p[ro]p[ri]a p[ro]p[ri]a ad equat[ur] domo[rum] et
relig[io] q[ui]o p[ro]p[ri]a si in unum a[ut]em q[ui]o dimid h[ic] dimid p[ro]p[ri]a p[ro]p[ri]a p[ro]p[ri]a
ita unita s[ic] h[ic] p[ro]p[ri]a et ut equat[ur] alia p[ro]p[ri]a zodiaci solis
opac[us] p[ro]p[ri]a p[ro]p[ri]a p[ro]p[ri]a p[ro]p[ri]a p[ro]p[ri]a h[ic] no[ne] p[ro]p[ri]a p[ro]p[ri]a
unita diei p[ro]p[ri]a p[ro]p[ri]a p[ro]p[ri]a p[ro]p[ri]a p[ro]p[ri]a p[ro]p[ri]a p[ro]p[ri]a p[ro]p[ri]a
diei unita h[ic] p[ro]p[ri]a p[ro]p[ri]a p[ro]p[ri]a p[ro]p[ri]a p[ro]p[ri]a p[ro]p[ri]a p[ro]p[ri]a
q[ui]o p[ro]p[ri]a unita mod[us] p[ro]p[ri]a submissa p[ro]p[ri]a h[ic] et h[ic] p[ro]p[ri]a p[ro]p[ri]a
in unum p[ro]p[ri]a p[ro]p[ri]a a[ut]em p[ro]p[ri]a p[ro]p[ri]a zodiaci et h[ic] h[ic] p[ro]p[ri]a
opac[us] h[ic] p[ro]p[ri]a p[ro]p[ri]a p[ro]p[ri]a p[ro]p[ri]a p[ro]p[ri]a p[ro]p[ri]a p[ro]p[ri]a p[ro]p[ri]a
no[ne] p[ro]p[ri]a h[ic] in unum h[ic] p[ro]p[ri]a p[ro]p[ri]a p[ro]p[ri]a p[ro]p[ri]a p[ro]p[ri]a p[ro]p[ri]a
p[ro]p[ri]a p[ro]p[ri]a p[ro]p[ri]a p[ro]p[ri]a p[ro]p[ri]a p[ro]p[ri]a p[ro]p[ri]a p[ro]p[ri]a p[ro]p[ri]a
h[ic] p[ro]p[ri]a p[ro]p[ri]a p[ro]p[ri]a p[ro]p[ri]a p[ro]p[ri]a p[ro]p[ri]a p[ro]p[ri]a p[ro]p[ri]a p[ro]p[ri]a
Sup[er] p[ro]p[ri]a p[ro]p[ri]a et opposit[us] p[ro]p[ri]a et h[ic] p[ro]p[ri]a p[ro]p[ri]a
Que p[ro]p[ri]a p[ro]p[ri]a p[ro]p[ri]a p[ro]p[ri]a h[ic] solis p[ro]p[ri]a p[ro]p[ri]a p[ro]p[ri]a
in opposit[us] p[ro]p[ri]a p[ro]p[ri]a h[ic] solis opposit[us] h[ic] Quo fit qd
mediu[m] motu p[ro]p[ri]a h[ic] h[ic] et sua et p[ro]p[ri]a que ang[ul]o p[ro]p[ri]a p[ro]p[ri]a
ang[ul]o amedio motu p[ro]p[ri]a h[ic] h[ic] p[ro]p[ri]a p[ro]p[ri]a p[ro]p[ri]a p[ro]p[ri]a p[ro]p[ri]a
p[ro]p[ri]a p[ro]p[ri]a p[ro]p[ri]a p[ro]p[ri]a p[ro]p[ri]a p[ro]p[ri]a p[ro]p[ri]a p[ro]p[ri]a p[ro]p[ri]a
p[ro]p[ri]a p[ro]p[ri]a p[ro]p[ri]a p[ro]p[ri]a p[ro]p[ri]a p[ro]p[ri]a p[ro]p[ri]a p[ro]p[ri]a p[ro]p[ri]a
Quib[us] p[ro]p[ri]a p[ro]p[ri]a p[ro]p[ri]a p[ro]p[ri]a p[ro]p[ri]a p[ro]p[ri]a p[ro]p[ri]a p[ro]p[ri]a
h[ic] p[ro]p[ri]a p[ro]p[ri]a p[ro]p[ri]a p[ro]p[ri]a p[ro]p[ri]a p[ro]p[ri]a p[ro]p[ri]a p[ro]p[ri]a p[ro]p[ri]a

Quod que ang[ul]o
mediu[m] h[ic] et p[ro]p[ri]a
p[ro]p[ri]a

Est autem longitudo illius qui possit alio ordine perire. si perire
 plus no. hinc no. du. secunda. et perire in quatuor vel quatuor plus
 . loco plus. et in oppositum. Et si hinc si luna ray. perire
 plus in quatuor. no. radii plus in oppositum. hinc longitudo. sua
 et sup. ea plus plus longitudo no. longitudo hinc longitudo. si ex
 longitudo. et perire plus ipse adde q. accipias reducenda ray. ad qd.
 duorum q. duorum q. et q. perire. hinc p. 60 si sit plus
 qua. 60. redit. in meta. facta. perire. perire. perire. plus a
 adde illud q. perire. duorum plus duorum et illud totum. si de
 ita. ut si q. et no. du. q. ea. ad. cond. duorum. mediet. lay. et
 et eam. adde. meo. argto. hinc plus longitudo. fuit plus. vel ab eo plus
 si longitudo. fuit hinc et q. perire. et argto. hinc equatu. quibus
 motu. hinc in sua hora. no. in suo meta. diei. Si solus opai. q. in
 dies. sua. ipse. Et no. h. q. q. quod. thal. plus. hinc in condica
 in qua. facta. subent. motu plus et hinc in sua hora. et lig. per
 plus. facta. adde. in. et. q. vidi. illa. 3. i. que. q. hinc. in thal.
 quas. in. i. in. de. hinc. ordit. supra. ad. eam. quibus
 in ea. ad. argto. plus et ad. argto. hinc. ut. itaq. ad. argto. plus
 q. subent. in hora. medie. quatuor. in thal. que. in thal. thal.
 ad. subent. motu plus et hinc in sua hora. sua. ipse. et
 inde. eode. ut. eam. thal. ad. argto. hinc q. du. i. equatu. quibus
 motu. motu. in sua. h. hora. et subent. in meta. quibus. in
 luna. in sua. hora. et ut. ad. duplici. in. si. q. i. aliqua
 sit. meta. in. argto. quibus. hinc. in. motu plus. in sua. hora. et
 motu. hinc. in sua. hora. subent. motu plus. in sua. hora. et qd.
 sequant. et supra. i. quibus. motu. hinc plus. plus. plus. in sua. hora
 q. ea. vide. et. sit. qd. longitudo. ut. plus. et. hinc. et. tot. 2
 in. suo. adde. supra. h. h. du. si. longitudo. fuit. in. qd. adde
 supra. tot. 2. in. suo. i. q. 2. q. q. q. q. q. q. q. si. luna
 fuit. in. superio. sui. epiali. vel. fuit. plus. si. luna. fuit. in. superio.
 q. si. epiali. hoc. aut. plus. qd. illud. qd. hinc. sup. in. argto.
 hinc. motu. hinc. in. sine. et. qd. qd. addit. ad. plus. plus. plus. et
 supra. equatu. sua. ea. duo. f. reduc. longitudo. adde. qd. qd.
 plus. ad. ad. h. reduc. et. supra. adde. qd. plus. duorum. ad. ad.

^{ad locum}
in oppositum. Si autem fuerit aliqua distantia in partibus eadem prout dicitur
dicitur per se partem esse a are per longum in 12^{mo} et sua causa longum
et quodam modo per longum in partibus in lineam per ea causa quod quare
ad 2^o in 7^{mo} dicitur quod tempus huius in ultimo inbecum et partem per motu
a 2^o et quod remanet per motu partibus in lineam huius dicitur per ea causa
quod quare ad 2^o in 7^{mo} dicitur quod tempus huius quod inbecum per operam a partem
per 7^{mo} in 7^{mo} a 2^o et remanet motu huius in 7^{mo} in 7^{mo} dicitur per ea causa
partem motu partibus in lineam huius dicitur a motu huius in lineam huius dicitur
et quod remanet per partem quod adduct ad eandem distantiam per dicitur
longum ad quod partibus dicitur et dicitur longum per partem partem
quod dicitur per ea causa quod dicitur huius dicitur Si autem longum per ita
quod quod non per se dicitur per partem ad huius in 6^o et quod dicitur
a huius quod dicitur et dicitur et si aliquid remanet per dicitur in 6^o
et dicitur quod quod partibus a partem in huius quod dicitur et factus dicitur
partem per dicitur per partem in huius dicitur ad huius huius dicitur
in huius partibus dicitur si longum partibus ad partem per huius
et dicitur quod per huius in huius operam huius 2^o et dicitur et dicitur
horas huius 2^o et dicitur quod forte huius quare ad oppositum huius
partibus dicitur et dicitur huius huius huius huius huius huius huius
quare ad oppositum forte operam et huius huius huius huius huius huius
huius huius dicitur ad huius huius huius huius huius huius huius
ad huius huius 2^o quod dicitur huius huius huius huius huius huius
ad oppositum dicitur huius huius huius huius huius huius huius
dicitur in loca partem ad huius huius huius huius huius huius huius
dicitur et te quare dicitur huius huius huius huius huius huius huius
huius huius huius huius huius huius huius huius huius huius huius
huius huius huius huius huius huius huius huius huius huius huius
2^o dicitur quare ad huius huius huius huius huius huius huius
et huius huius huius huius huius huius huius huius huius huius
quoniam huius huius huius huius huius huius huius huius huius huius

Insuper quoniam apertus partibus et huius inbecum dicitur quod quare
apertus et motus huius huius huius huius huius huius huius
et testis partem in huius huius huius huius huius huius huius
quare huius huius huius huius huius huius huius huius huius huius
est huius huius huius huius huius huius huius huius huius huius
huius huius huius huius huius huius huius huius huius huius huius

Equivalens a me redemptio ut videtur in ore dicitur hinc aut et
de meo redemptio idem in ore dicitur in ore dicitur hinc aut et
in ore dicitur in ore dicitur in ore dicitur hinc aut et
... (The text continues with dense, handwritten Latin script, largely illegible due to fading and bleed-through.)

[Marginal note]
... (Small handwritten note in the right margin.)

In primis tabule Illust^{is} Regis Alphonso et primo tabula

Item	Quantity	Value 1	Value 2	Value 3	Value 4
1 d. Dilubii et Regis Alphonso	1	29038	11938	13	
2 d. Nabuco ^o et Regis Alphonso	3	209273	392	20	
3 d. Horti Alphonso p ^o Regis p ^o p ^o et Alphonso	2	2991	2343	20	
4 d. Alphonso magni et Alphonso	2	2823	22	20	
5 d. Alphonso et Alphonso	2	1099	192	20	
6 d. Maruaco^o et Alphonso	2	621	1092	20	
7 d. Diocetiani et Alphonso	1	2811	13	20	
8 d. Sic arabum et Alphonso	1	370	21	20	
9 d. Alphonso et Alphonso	1	270	10	20	
10 d. Dilubii et Nabuco ^o	1	2826	13		
11 d. Dilubii et Alphonso magni p ^o Regis	1	231	20		
12 d. Dilubii et Alphonso magni	1	1021	19		
13 d. Dilubii et sic Regis	1	192	20		
14 d. Dilubii et Maruaco^o	1	229	22		
15 d. Dilubii et Diocetiani	5	106	12	20	
16 d. Dilubii et sic arabum	5	1826	38		
17 d. Dilubii et sic p ^o p ^o	0	1929	20	20	
18 d. Nabuco ^o et mort ^o p ^o p ^o Alphonso	0	9211	21	20	
19 d. Nabuco ^o et Alphonso magni	1	112	6	20	
20 d. Nabuco ^o et sic Regis	1	112	6	20	
21 d. Nabuco^o et Maruaco^o	1	112	6	20	
22 d. Nabuco ^o et Maruaco ^o Diocetiani	1	923	12	20	
23 d. Nabuco ^o et sic arabum	2	1820	11	20	
24 d. Nabuco ^o et sic p ^o p ^o Regis	2	1920	27	20	
25 d. Horti Alphonso p ^o p ^o Alphonso et Alphonso magni	1	12	10	20	
26 d. Horti Alphonso p ^o p ^o Alphonso et sic Regis	0	2824	9	20	
27 d. Horti Alphonso p ^o p ^o et sic arabum	0	3301	6	20	
28 d. Horti Alphonso p ^o p ^o et Diocetiani	1	123	7	20	
29 d. Horti Alphonso p ^o p ^o et sic arabum	1	210	9	20	
30 d. Horti Alphonso p ^o p ^o et sic p ^o p ^o	1	2621	7	20	
31 d. Alphonso magni et sic Regis	0	2193	270	20	
32 d. Alphonso magni et Maruaco^o	0	2193	29	20	
33 d. Alphonso magni et Diocetiani	1	621	31	20	
34 d. Alphonso magni et sic arabum	1	9938	20	20	
35 d. Alphonso magni et sic p ^o p ^o	9	338	9	20	
36 d. Sic Regis et Maruaco^o	0	321	20	20	
37 d. Sic Regis et Diocetiani	0	2238	6	20	
38 d. Sic Regis et sic arabum	1	621	21	20	
39 d. Sic Regis et sic p ^o p ^o	1	226	19	20	
40 d. Maruaco^o et Maruaco^o et Diocetiani	2	2820	20	20	
41 d. Maruaco^o et sic arabum	1	33	21	20	
42 d. Maruaco^o et sic p^o p^o	1	22	20	20	
43 d. Diocetiani et sic arabum	0	928	9	20	
44 d. Diocetiani et sic p ^o p ^o	0	202	13	20	
45 d. Sic arabum et sic p ^o p ^o	0	10	290	192	

Tabula que ad ostendendum quid eras sic putas ad ostendendum
 Quam incognita exalta gignit

Am colla	Am colla	Am colla	Am colla
20	0 4 3 30	1 0 6 4 30	1 0 6 4 30
60	0 5 7 10	2 0 12 10 30	2 0 12 10 30
80	0 8 10	3 0 18 10 30	3 0 18 10 30
100	0 10 8 10	4 0 24 10 30	4 0 24 10 30
200	0 20 13 0	6 0 36 10 30	6 0 36 10 30
300	0 30 26 10	8 0 48 10 30	8 0 48 10 30
400	0 40 20 0	9 0 54 10 30	9 0 54 10 30
500	0 50 32 10	10 0 60 10 30	10 0 60 10 30
600	1 0 22 30	11 0 66 10 30	11 0 66 10 30
700	1 11 1 10	12 0 72 10 30	12 0 72 10 30
800	1 21 10 0	13 0 78 10 30	13 0 78 10 30
900	1 31 18 10	14 0 84 10 30	14 0 84 10 30
1000	1 41 26 20	15 0 90 10 30	15 0 90 10 30
2000	3 22 10 0	16 0 96 10 30	16 0 96 10 30
3000	7 9 22 30	17 0 102 10 30	17 0 102 10 30
4000	6 9 10 0 8	18 0 108 10 30	18 0 108 10 30
5000	8 2 14 30	19 0 114 10 30	19 0 114 10 30
6000	10 8 21 0	20 0 120 10 30	20 0 120 10 30
7000	11 7 0 30		
8000	13 3 4 0 8		

Menses latinos ad mensibus quibus adanos

Menses	Latinos	Adanos	Adanos	Adanos
Januarius	31	31	31	31
Februarius	28	28	28	28
Martius	31	31	31	31
Aprilis	30	30	30	30
Maius	31	31	31	31
Junius	30	30	30	30
Julius	31	31	31	31
Augustus	31	31	31	31
September	30	30	30	30
October	31	31	31	31
Novemb	30	30	30	30
Decemb	31	31	31	31

1000

1000

... ..

alpha
... ..
... ..

27

... ..
... ..
... ..
... ..
... ..

2400	12420	Alupabrabun	
7008	41330	Charabanyo	070
6300	1020870	Safan	029
1200	1198990	Sabe 99	129
8100	1341930	Sabe 29	148
2ffius	illiq taba	Amct 99	228
Adubomod	era	Saras	241
rabun	et ad	Scabiloy	321
stqnd	qlibz	Sauada	346
mggtany	qalia	Manol	926
		Shulda	944
		Ingojda	424
		Gint	449

Febriua 21
 Marcius 21
 Aprilis 21
 Maius 21
 Iunius 21
 Iulius 21
 Augustus 21
 Septembris 21
 Octobris 21
 Novembris 21
 Decembris 21

20	02920	1067	0607422	1	1199	22	0
50	0670	20210	09008433	3	1199	22	0
80	08620	301812	01200118822	2	2301	19	0
100	010820	202220	0110014214	4	2922	22	0
200	020620	709022	080011236	6	3126	6	0
300	030220	602620	02100202011	1	9121	11	0
400	040020	102222	0220022228	8	9112	28	0
500	050020	802820	02100222299	9	139	9	0
600	10700	902222	03000222140	10	192	20	0
700	110820	101020	0330022291	11	2048	1	1
800	121620	111622	0360022212	12	1042	12	1
900	13120	12130	0390022223	13	1621	23	1
1000	142220	131192	04200222032	14	2291	2	1
2000	3022620	212110	04200222192	14	2834	14	1
3000	42100	113112	0480022246	16	3920	26	1
4000	622220	112120	051002221	16	4022	1	1
5000	822620	112224	05400222918	18	4619	18	1
6000	108200	112230	05700222629	19	5213	29	1
7000	1129220	19122920	06000222920	20	58110	1	1
8000	1321620	202120	063002224	21	64221	21	2
				22	70222	22	2

Tabula mensurum

Indi	20	Abundant	20	12413	23	112013	2
Baba	10	Abundant	10	120182229	22	262229	2
Qato	130	Abundant	130	120112232	21	2239	2
Kayact	20	Abundant	20	181162626	26	2332	16
Dabi	230	Abundant	230	810119221	23	2222	21
Yahyn	30	Abundant	30	820120218	28	2222	8
Phonia	330	Abundant	330	810121219	29	21119	2
Yud	20	Abundant	20	900122230	30	2111	0
Yamun	230	Abundant	230	10001110			
Yactar	40	Abundant	40	11001222634			
Sensuacta	430	Abundant	430	12011220			
Yamoi	60	Abundant	60				

Tabula notandi annos

Tabula ad sacrum & iusta diei

**Tabula ad sacrum & iusta diei
et suas horas & minuta**

ml	diei	hora	minuta	secunda	tertiana	quarta	quinta	sexta	septima	octava	nona	decima	undecima	duodecima				
1	1	1	2	1	3	1	4	1	5	1	6	1	7	1				
2	2	1	2	2	3	2	4	2	5	2	6	2	7	2				
3	3	1	2	3	3	3	4	3	5	3	6	3	7	3				
4	4	1	2	4	4	4	5	4	6	4	7	4	8	4				
5	5	1	2	5	5	5	6	5	7	5	8	5	9	5				
6	6	1	2	6	6	6	7	6	8	6	9	6	10	6				
7	7	1	2	7	7	7	8	7	9	7	10	7	11	7				
8	8	1	2	8	8	8	9	8	10	8	11	8	12	8				
9	9	1	2	9	9	9	10	9	11	9	12	10	1	9				
10	10	1	2	10	10	10	11	10	12	10	1	11	2	10				
11	11	1	2	11	11	11	12	11	1	11	12	1	11	11				
12	12	1	2	12	12	12	1	12	1	12	1	12	1	12				
13	13	1	2	13	13	13	2	13	2	13	2	13	2	13				
14	14	1	2	14	14	14	3	14	3	14	3	14	3	14				
15	15	1	2	15	15	15	4	15	4	15	4	15	4	15				
16	16	1	2	16	16	16	5	16	5	16	5	16	5	16				
17	17	1	2	17	17	17	6	17	6	17	6	17	6	17				
18	18	1	2	18	18	18	7	18	7	18	7	18	7	18				
19	19	1	2	19	19	19	8	19	8	19	8	19	8	19				
20	20	1	2	20	20	20	9	20	9	20	9	20	9	20				
21	21	1	2	21	21	21	10	21	10	21	10	21	10	21				
22	22	1	2	22	22	22	11	22	11	22	11	22	11	22				
23	23	1	2	23	23	23	12	23	12	23	12	23	12	23				
24	24	1	2	24	24	24	1	24	1	24	1	24	1	24				
25	25	1	2	25	25	25	2	25	2	25	2	25	2	25				
26	26	1	2	26	26	26	3	26	3	26	3	26	3	26				
27	27	1	2	27	27	27	4	27	4	27	4	27	4	27				
28	28	1	2	28	28	28	5	28	5	28	5	28	5	28				
29	29	1	2	29	29	29	6	29	6	29	6	29	6	29				
30	30	1	2	30	30	30	7	30	7	30	7	30	7	30				
Diluvij				7	Sabbu				7	Sabbu				7	Sabbu			
Klabuqoz				8	Sabbu				8	Sabbu				8	Sabbu			
Phipi				2	Sabbu				2	Sabbu				2	Sabbu			
Sillapoi				2	Sabbu				2	Sabbu				2	Sabbu			
Sapa				1	Sabbu				1	Sabbu				1	Sabbu			
Iura pihu				4	Sabbu				4	Sabbu				4	Sabbu			
Snoctum				6	Sabbu				6	Sabbu				6	Sabbu			

Tabula notandi anni diei 1986

Tabula optica
 1 0 0 67
 2 0 0 110
 3 0 0 187
 4 8 0 292
 5 0 0 306
 6 0 0 363
 7 0 0 426
 8 8 0 482
 9 0 0 528
 10 0 1 0 12
 11 0 1 67
 12 8 0 1 33
 13 0 1 78
 14 0 1 153
 15 0 1 318
 16 8 0 1 37
 17 0 1 429
 18 0 1 632
 19 0 1 787
 20 8 0 1 17

Tabula quadrata
 1 0 0 1
 2 0 0 4
 3 0 0 9
 4 0 0 16
 5 0 0 25
 6 0 0 36
 7 0 0 49
 8 0 0 64
 9 0 0 81
 10 0 0 100
 11 0 0 121
 12 0 0 144
 13 0 0 169
 14 0 0 196
 15 0 0 225
 16 0 0 256
 17 0 0 289
 18 0 0 324
 19 0 0 361
 20 0 0 400

Tabula radiorum
 1 0 0 1
 2 0 0 1.414
 3 0 0 1.732
 4 0 0 2.000
 5 0 0 2.236
 6 0 0 2.449
 7 0 0 2.645
 8 0 0 2.828
 9 0 0 3.000
 10 0 0 3.162
 11 0 0 3.317
 12 0 0 3.464
 13 0 0 3.605
 14 0 0 3.741
 15 0 0 3.873
 16 0 0 4.000
 17 0 0 4.123
 18 0 0 4.242
 19 0 0 4.358
 20 0 0 4.472

Tabula radiorum
 2 0 7 0
 3 0 1 30
 4 0 1 0 4
 5 0 1 20
 6 0 1 40
 7 0 1 60
 8 0 1 80
 9 0 1 100
 10 0 1 120
 11 0 1 140
 12 0 1 160
 13 0 1 180
 14 0 1 200
 15 0 1 220
 16 0 1 240
 17 0 1 260
 18 0 1 280
 19 0 1 300
 20 0 1 320

Tabula radiorum
 2 0 7 0
 3 0 1 30
 4 0 1 0 4
 5 0 1 20
 6 0 1 40
 7 0 1 60
 8 0 1 80
 9 0 1 100
 10 0 1 120
 11 0 1 140
 12 0 1 160
 13 0 1 180
 14 0 1 200
 15 0 1 220
 16 0 1 240
 17 0 1 260
 18 0 1 280
 19 0 1 300
 20 0 1 320

Tabula motuum
 1 0 0 1
 2 0 0 4
 3 0 0 9
 4 0 0 16
 5 0 0 25
 6 0 0 36
 7 0 0 49
 8 0 0 64
 9 0 0 81
 10 0 0 100
 11 0 0 121
 12 0 0 144
 13 0 0 169
 14 0 0 196
 15 0 0 225
 16 0 0 256
 17 0 0 289
 18 0 0 324
 19 0 0 361
 20 0 0 400

Tabula radiorum
 1 0 0 1
 2 0 0 1.414
 3 0 0 1.732
 4 0 0 2.000
 5 0 0 2.236
 6 0 0 2.449
 7 0 0 2.645
 8 0 0 2.828
 9 0 0 3.000
 10 0 0 3.162
 11 0 0 3.317
 12 0 0 3.464
 13 0 0 3.605
 14 0 0 3.741
 15 0 0 3.873
 16 0 0 4.000
 17 0 0 4.123
 18 0 0 4.242
 19 0 0 4.358
 20 0 0 4.472

Tabula radiorum
 6 8 0 2 9
 7 2 2 0 3 1 9 9 9 2 8
 8 4 4 0 4 9 9 9 9 2 8
 9 6 6 0 5 9 9 9 9 9 2 8
 10 8 8 0 6 9 9 9 9 9 9 2 8
 11 10 10 0 7 9 9 9 9 9 9 9 2 8
 12 12 12 0 8 9 9 9 9 9 9 9 9 2 8
 13 14 14 0 9 9 9 9 9 9 9 9 9 2 8
 14 16 16 0 10 9 9 9 9 9 9 9 9 9 2 8
 15 18 18 0 11 9 9 9 9 9 9 9 9 9 9 2 8
 16 20 20 0 12 9 9 9 9 9 9 9 9 9 9 9 2 8
 17 22 22 0 13 9 9 9 9 9 9 9 9 9 9 9 9 2 8
 18 24 24 0 14 9 9 9 9 9 9 9 9 9 9 9 9 9 2 8
 19 26 26 0 15 9 9 9 9 9 9 9 9 9 9 9 9 9 9 2 8
 20 28 28 0 16 9 9 9 9 9 9 9 9 9 9 9 9 9 9 9 2 8

Tabula radiorum
 1 0 0 1
 2 0 0 1.414
 3 0 0 1.732
 4 0 0 2.000
 5 0 0 2.236
 6 0 0 2.449
 7 0 0 2.645
 8 0 0 2.828
 9 0 0 3.000
 10 0 0 3.162
 11 0 0 3.317
 12 0 0 3.464
 13 0 0 3.605
 14 0 0 3.741
 15 0 0 3.873
 16 0 0 4.000
 17 0 0 4.123
 18 0 0 4.242
 19 0 0 4.358
 20 0 0 4.472

Tabula anguli radii
 Solis a boreali
 motu dno ppe ad orbem

Delunij	0	98	31	0
Urabuor	1	7	46	1
Allopi	1	9	8	2
Esop	1	11	6	6
Inuanaof	1	11	24	23
Ally	1	12	9	2
Yopda	1	16	3	23
Alpgoij	1	20	36	0

Tabula radii
 ipis satm

Delunij	2	23	39	29
Urabuor	2	16	38	44
Allopi	3	26	0	42
Esop	4	29	9	14
Inuanaof	1	12	42	2
Urabuor	1	14	21	0
Yopda	7	49	23	9
Alpgoij	2	29	23	2

Tabula anguli radii
 maranij

Delunij	2	18	4	21
Urabuor	0	20	29	11
Allopi	0	19	16	26
Esop	2	12	2	6
Inuanaof	2	22	2	19
Urabuor	1	13	26	14
Yopda	2	13	1	36
Alpgoij	9	33	18	38

Tabula radii modij
 modij arguti hunc
 id cras

Delunij	9	92	2	91
Urabuor	9	13	2	49
Allopi	2	24	30	18
Esop	2	16	41	30
Inuanaof	3	19	12	31
Ally	1	9	12	28
Yopda	2	12	33	30
Alpgoij	2	10	20	9

Tabula radii ronis

Delunij	7	21	2	3
Urabuor	3	4	9	2
Allopi	1	30	19	1
Esop	1	96	49	6
Inuanaof	3	0	3	20
Urabuor	7	21	12	9
Yopda	4	33	10	19
Alpgoij	0	16	16	19

Tabula radii arguti
 arguti motu

Delunij	3	33	36	20
Urabuor	3	9	18	28
Allopi	3	4	16	29
Esop	3	43	6	26
Inuanaof	3	43	2	2
Urabuor	3	4	12	9
Yopda	3	4	12	3
Alpgoij	2	31	20	9

Tabula radii medic elagn
 tons plus a line ad orbem

Delunij	1	96	26	10
Urabuor	0	18	18	0
Allopi	2	19	12	39
Esop	3	16	10	39
Inuanaof	3	16	20	39
Ally	0	1	9	44
Yopda	9	20	24	32
Alpgoij	4	19	28	18

Tabula radii arguti
 arguti motu octavo ppe

Delunij	9	13	18	2
Urabuor	0	3	12	11
Allopi	3	2	24	13
Esop	4	2	21	14
Inuanaof	0	1	2	12
Urabuor	3	3	3	3
Yopda	7	11	11	11
Alpgoij	3	1	11	36

Tabula radii arguti
 arguti motu octavo ppe

Delunij	2	10	38	9
Urabuor	2	28	46	9
Allopi	3	10	2	19
Esop	3	33	11	20
Inuanaof	2	2	2	0
Urabuor	2	38	18	10
Yopda	2	9	0	21
Alpgoij	2	33	38	9

Tabula radii modij
 modij arguti hunc

Delunij	1	9	18	39
Urabuor	1	12	20	16
Allopi	2	0	16	31
Esop	3	33	1	42
Inuanaof	2	9	22	31
Urabuor	0	9	11	16
Yopda	2	1	12	17
Alpgoij	0	9	11	19

Tabula radii arguti
 arguti motu octavo ppe

Delunij	1	9	18	39
Urabuor	1	12	20	16
Allopi	2	0	16	31
Esop	3	33	1	42
Inuanaof	2	9	22	31
Urabuor	0	9	11	16
Yopda	2	1	12	17
Alpgoij	0	9	11	19

Tabula radii arguti
 arguti motu octavo ppe

Delunij	2	10	38	9
Urabuor	2	28	46	9
Allopi	3	10	2	19
Esop	3	33	11	20
Inuanaof	2	2	2	0
Urabuor	2	38	18	10
Yopda	2	9	0	21
Alpgoij	2	33	38	9

Tabula radii

Radus anguli etc. Tabula arcuum etc.

Table with multiple columns containing numerical values and labels such as Sinus, Tabula, etc.

Vertical text on the right side of the page, possibly a list or index.

Tabula dimpti aspectu linc...

Vertical text on the right side, continuing from the previous section.

Main table with columns labeled Sinus, Tangens, etc., containing numerical data.

Vertical text on the right side, possibly a list or index.

Receptio 22 Receptio 4 22 Receptio 12 30 Receptio 31 Receptio 18 20 Receptio 10 24

Table with columns labeled Receptio 22, Receptio 4, etc., containing numerical data.

Table with columns labeled Sinus, Tangens, etc., containing numerical data.

Vertical text on the right side, possibly a list or index.

Tabula reuoluta
 Quos ad reuolutum
 Quos ad reuolutum

1	811960	0	0
2	1038120	0	0
3	12645180	0	0
4	14908240	0	0
5	16379300	0	0
6	16740360	0	0
7	21113420	0	0
8	23892480	0	0
9	24411540	0	0
10	14311000	0	0
11	24090600	0	0
12	32849120	0	0
13	44818000	0	0
14	12231240	0	0
15	22006300	0	0
16	31044360	0	0
17	40224920	0	0
18	13193980	0	0
19	21922000	0	0
20	30652000	0	0
20	24240000	0	0
60	19960000	0	0
80	10428000	0	0
100	9170000	0	0
200	18990000	0	0
300	14900000	0	0
400	12000000	0	0
500	9910000	0	0
600	8100000	0	0
700	6570000	0	0
800	5240000	0	0

Tabula reuoluta
 Quos ad reuolutum
 Quos ad reuolutum

1	299160	0	0
2	1138920	0	0
3	1121940	0	0
4	2794300	0	0
5	7162000	0	0
6	10629000	0	0
7	16741200	0	0
8	22941000	0	0
9	37940000	0	0
10	16239000	0	0
11	110727600	0	0
12	21112000	0	0
13	91128000	0	0
14	99040000	0	0
15	17129000	0	0
16	211929000	0	0
17	2180000	0	0
18	18111000	0	0
19	149051300	0	0
20	203629000	0	0
20	162178000	0	0
60	134021000	0	0
80	91646000	0	0
100	64121000	0	0
200	12409000	0	0
300	18110000	0	0
400	22390000	0	0
500	29200000	0	0
600	37410000	0	0
700	47180000	0	0
800	58418000	0	0

Tabula reuoluta
 Quos ad reuolutum
 Quos ad reuolutum

1	0	924312	24	1161	1	299
2	0	18092	2	1862	1	19
3	0	281133	2	1983	8	0
4	0	39237	1	202	8	476
5	0	50437	1	8	467	8
6	0	61636	1	18	3066	8
7	1	72831	1	27	261	8
8	1	84028	1	31	3368	8
9	1	95229	1	38	469	8
10	1	106430	1	46	610	8
11	1	117631	1	53	711	8
12	1	128832	1	60	812	8
13	2	140033	1	67	913	8
14	2	151234	1	74	1014	8
15	2	162435	1	81	1115	8
16	2	173636	1	88	1216	8
17	2	184837	1	95	1317	8
18	2	196038	1	102	1418	8
19	2	207239	1	109	1519	8
20	3	218440	1	116	1620	8
21	3	229641	1	123	1721	8
22	3	240842	1	130	1822	8
23	3	252043	1	137	1923	8
24	3	263244	1	144	2024	8
25	4	274445	1	151	2125	8
26	4	285646	1	158	2226	8
27	4	296847	1	165	2327	8
28	4	308048	1	172	2428	8
29	4	319249	1	179	2529	8
30	5	330450	1	186	2630	8

Altera pars
 linearis
 una altera

Squadrata Squadrata

ad mediae dicit
 medij motu ad hunc pte dicitur
 Tabula gnomonum ad hunc pte dicitur
 Tabula gnomonum ad hunc pte dicitur

	1	2	3	4		1	2	3	4	5	6	7	8	9	10	11	12	13	14	15	16	17	18	19	20	21	22	23	24	25	26	27	28	29	30						
1	0	0	0	0	30	4	9	9	0	31	0	0	0	14	4	3	14	8	0																						
2	0	0	0	1	0	4	9	2	9	0	32	0	0	0	16	9	3	8	0																						
3	0	0	0	1	3	1	9	2	0	0	33	0	0	0	16	14	3	6	0																						
4	0	0	0	2	1	3	0	1	6	0	34	0	0	0	11	14	2	8	0																						
5	0	0	0	2	3	2	4	7	0	0	35	0	0	0	11	14	2	8	0																						
6	0	0	0	3	2	2	8	4	0	0	36	0	0	0	18	14	1	8	0																						
7	0	0	0	3	3	2	7	3	0	0	37	0	0	0	18	14	1	8	0																						
8	0	0	0	4	3	1	8	3	2	0	38	0	0	0	19	16	1	8	0																						
9	0	0	0	4	3	3	2	2	1	0	39	0	0	0	20	16	1	8	0																						
10	0	0	0	4	4	3	1	0	0	0	40	0	0	0	20	16	1	8	0																						
11	0	0	0	4	4	3	2	2	1	0	41	0	0	0	20	16	1	8	0																						
12	0	0	0	6	4	2	1	8	0	0	42	0	0	0	21	16	1	8	0																						
13	0	0	0	6	4	2	2	3	1	0	43	0	0	0	21	16	1	8	0																						
14	0	0	0	1	7	4	1	3	6	0	44	0	0	0	22	16	1	8	0																						
15	0	0	0	1	7	4	1	3	7	0	45	0	0	0	23	16	1	8	0																						
16	0	0	0	8	6	3	1	4	0	0	46	0	0	0	23	16	1	8	0																						
17	0	0	0	8	6	3	1	4	1	0	47	0	0	0	24	16	1	8	0																						
18	0	0	0	9	1	2	6	4	2	0	48	0	0	0	24	16	1	8	0																						
19	0	0	0	9	3	2	1	1	3	1	49	0	0	0	25	16	1	8	0																						
20	0	0	0	10	3	1	6	2	0	0	50	0	0	0	25	16	1	8	0																						
21	0	0	0	10	3	8	4	1	9	0	51	0	0	0	26	16	1	8	0																						
22	0	0	0	11	9	4	2	8	0	0	52	0	0	0	26	16	1	8	0																						
23	0	0	0	11	9	3	0	3	0	1	53	0	0	0	27	16	1	8	0																						
24	0	0	0	12	9	1	3	6	0	0	54	0	0	0	27	16	1	8	0																						
25	0	0	0	12	9	0	2	0	2	1	55	0	0	0	28	16	1	8	0																						
26	0	0	0	13	10	4	1	4	0	0	56	0	0	0	28	16	1	8	0																						
27	0	0	0	13	10	4	1	4	1	0	57	0	0	0	29	16	1	8	0																						
28	0	0	0	14	11	3	2	2	2	0	58	0	0	0	29	16	1	8	0																						
29	0	0	0	14	11	3	2	2	3	0	59	0	0	0	29	16	1	8	0																						
30	0	0	0	17	12	2	9	3	0	0	60	0	0	0	30	16	1	8	0																						

ad mediae dicit
 medij motu ad hunc pte dicitur
 Tabula gnomonum ad hunc pte dicitur

Tabula gnomonum ad hunc pte dicitur
 Tabula gnomonum ad hunc pte dicitur

Tabula motuum annorum a stellis fixis in ...

	1	2	3	4	5	6	7	8	9	10	11	12	13	14	15	16	17	18	19	20	21	22	23	24	25	26	27	28	29	30	
1	0	0	0	0	2	20	41	11	226	30	31	0	0	0	2	19	11	19	227	9	30										
2	0	0	0	0	8	12	23	22	273	0	32	0	0	0	2	19	2	2	10	28	12	0									
3	0	0	0	0	13	2	2	12	114	30	33	0	0	0	2	22	22	22	10	28	30										
4	0	0	0	0	11	22	43	8	29	25	0	34	0	0	0	2	21	22	22	2	2	30									
5	0	0	0	0	21	19	26	26	2	13	30	37	0	0	0	2	32	2	2	17	32	30									
6	0	0	0	0	26	4	22	22	12	20	0	36	0	0	0	2	36	2	2	19	2	30									
7	0	0	0	0	30	24	29	0	3	16	30	36	0	0	0	2	40	2	2	20	2	30									
8	0	0	0	0	22	27	30	24	39	37	0	38	0	0	0	2	27	6	8	7	2	11	0								
9	0	0	0	0	39	6	11	3	22	19	30	39	0	0	0	2	40	26	70	11	19	30									
10	0	0	0	0	43	26	22	2	2	26	0	40	0	0	0	2	39	31	28	22	29	0									
11	0	0	0	0	41	41	32	9	16	73	30	41	0	0	0	2	28	8	4	2	20	11	30								
12	0	0	0	0	72	8	17	26	29	19	0	42	0	0	0	3	2	28	7	2	2	38	0								
13	0	0	0	0	26	28	26	29	9	16	30	43	0	0	0	3	6	29	37	19	22	30									
14	0	0	0	1	9	49	28	0	7	12	0	44	0	0	0	3	11	10	16	21	1	31	0								
15	0	0	0	1	7	10	19	18	6	39	34	45	0	0	0	3	11	30	21	19	18	30									
16	0	0	0	1	9	31	0	27	19	61	0	46	0	0	0	3	19	21	39	11	49	22	0								
17	0	0	0	1	13	71	2	23	32	30	47	0	0	0	0	3	24	12	20	28	45	30									
18	0	0	0	1	18	122	3	23	29	0	48	0	0	0	0	3	28	33	1	47	11	0									
19	0	0	0	1	22	33	4	26	26	30	49	0	0	0	0	3	32	23	43	30	49	30									
20	0	0	0	1	26	49	7	26	22	0	50	0	0	0	0	3	31	14	22	20	22	11	0								
21	0	0	0	1	31	12	21	2	19	30	51	0	0	0	0	3	41	37	7	21	2	30									
22	0	0	0	1	72	77	8	18	33	42	0	52	0	0	0	3	47	14	26	22	1	0									
23	0	0	0	1	39	74	9	37	46	10	30	53	0	0	0	3	70	16	28	11	20	30	30								
24	0	0	0	1	44	16	30	42	28	34	0	54	0	0	0	3	72	21	9	29	4	11	0								
25	0	0	0	1	48	21	2	10	11	32	30	55	0	0	0	3	78	21	20	26	22	30									
26	0	0	0	1	72	71	7	21	23	30	0	56	0	0	0	4	7	18	32	7	36	10	0								
27	0	0	0	1	71	18	42	22	27	26	30	57	0	0	0	4	13	43	20	49	11	30									
28	0	0	0	2	1	39	16	1	22	21	0	58	0	0	0	4	11	19	22	28	14	0									
29	0	0	0	2	7	19	21	19	0	49	30	59	0	0	0	4	16	20	37	22	12	10	30								
30	0	0	0	2	10	20	38	35	73	18	0	60	0	0	0	4	20	41	11	12	26	30	0								

Handwritten notes and small diagrams below the table, including numbers and simple sketches.

Handwritten title in black and red ink

۱	۱۰۰۰۰۰۰۰۰۰۰۰۰۰
۲	۱۰۰۰۰۰۰۰۰۰۰۰۰۰
۳	۱۰۰۰۰۰۰۰۰۰۰۰۰۰
۴	۱۰۰۰۰۰۰۰۰۰۰۰۰۰
۵	۱۰۰۰۰۰۰۰۰۰۰۰۰۰
۶	۱۰۰۰۰۰۰۰۰۰۰۰۰۰
۷	۱۰۰۰۰۰۰۰۰۰۰۰۰۰
۸	۱۰۰۰۰۰۰۰۰۰۰۰۰۰
۹	۱۰۰۰۰۰۰۰۰۰۰۰۰۰
۱۰	۱۰۰۰۰۰۰۰۰۰۰۰۰۰
۱۱	۱۰۰۰۰۰۰۰۰۰۰۰۰۰
۱۲	۱۰۰۰۰۰۰۰۰۰۰۰۰۰
۱۳	۱۰۰۰۰۰۰۰۰۰۰۰۰۰
۱۴	۱۰۰۰۰۰۰۰۰۰۰۰۰۰
۱۵	۱۰۰۰۰۰۰۰۰۰۰۰۰۰
۱۶	۱۰۰۰۰۰۰۰۰۰۰۰۰۰
۱۷	۱۰۰۰۰۰۰۰۰۰۰۰۰۰
۱۸	۱۰۰۰۰۰۰۰۰۰۰۰۰۰
۱۹	۱۰۰۰۰۰۰۰۰۰۰۰۰۰
۲۰	۱۰۰۰۰۰۰۰۰۰۰۰۰۰
۲۱	۱۰۰۰۰۰۰۰۰۰۰۰۰۰
۲۲	۱۰۰۰۰۰۰۰۰۰۰۰۰۰
۲۳	۱۰۰۰۰۰۰۰۰۰۰۰۰۰
۲۴	۱۰۰۰۰۰۰۰۰۰۰۰۰۰
۲۵	۱۰۰۰۰۰۰۰۰۰۰۰۰۰
۲۶	۱۰۰۰۰۰۰۰۰۰۰۰۰۰
۲۷	۱۰۰۰۰۰۰۰۰۰۰۰۰۰
۲۸	۱۰۰۰۰۰۰۰۰۰۰۰۰۰
۲۹	۱۰۰۰۰۰۰۰۰۰۰۰۰۰
۳۰	۱۰۰۰۰۰۰۰۰۰۰۰۰۰

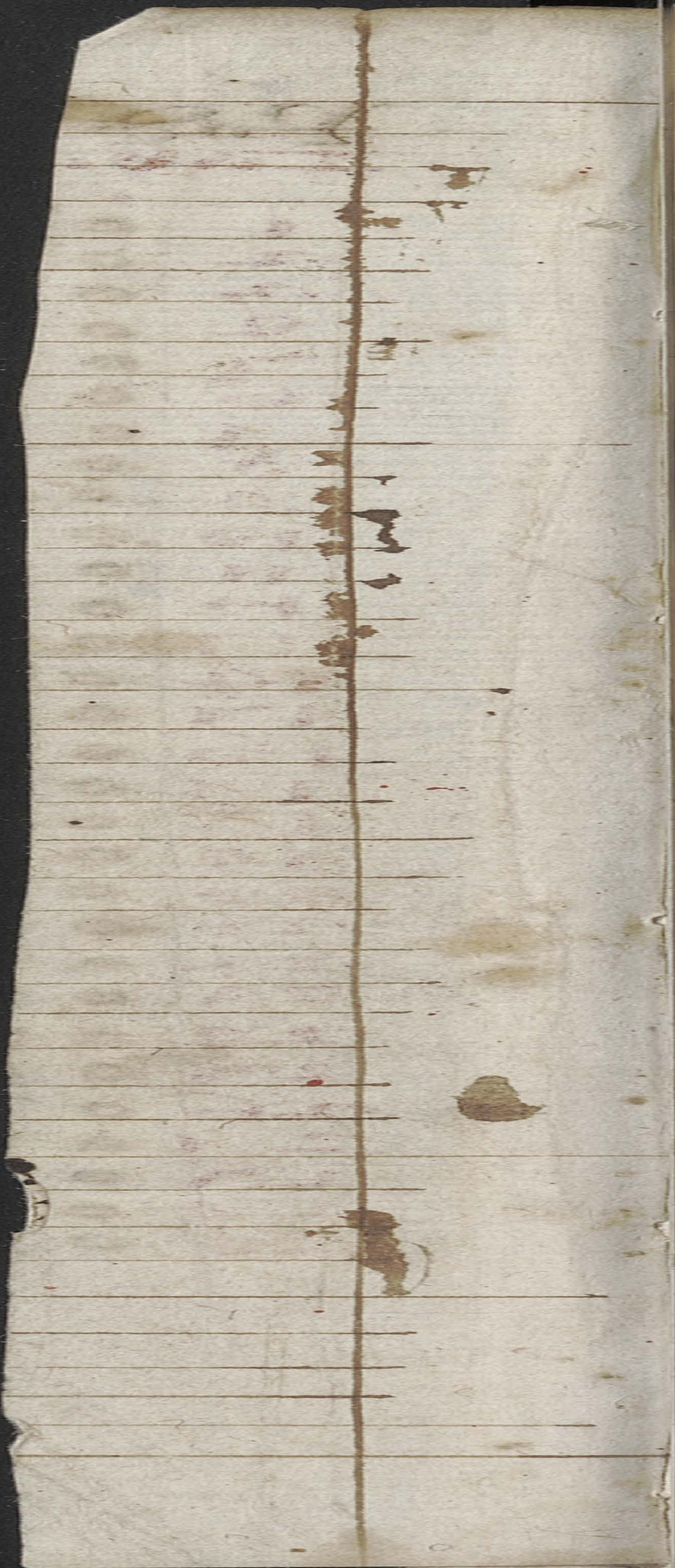

Handwritten text in a medieval script, likely Gothic or similar, is visible on the right page. The text is written in black ink with some red initials or rubrics. The script is dense and fills most of the page, with some lines starting with large, decorative initials. The text is partially obscured by the binding and the edge of the page.

Tabula continuans modum motus Solis a fine 3 2 1
radus ad exacta Reducta 9 38 11 21 36 31 17 39

	1	2	3	4	1	1	2	3	4	7	6	1	9	10	
1	0	0	7	9	8	1	9	3	1	19	3	1	19	3	18
2	0	1	7	8	16	3	0	1	4	2	8	2	1	2	25
3	0	2	7	6	24	8	0	2	1	1	8	3	2	3	37
4	0	3	7	6	33	18	0	3	2	3	0	3	3	0	43
5	0	4	7	6	41	28	0	4	2	5	0	4	2	4	41
6	0	5	7	6	49	38	0	5	2	8	0	5	2	8	49
7	0	6	7	6	58	48	0	6	2	11	0	6	2	11	58
8	0	7	7	6	66	58	0	7	2	14	0	7	2	14	66
9	0	8	7	6	75	68	0	8	2	17	0	8	2	17	75
10	0	9	7	6	83	78	0	9	2	20	0	9	2	20	83
11	0	10	7	6	91	88	0	10	2	23	0	10	2	23	91
12	0	11	7	6	99	98	0	11	2	26	0	11	2	26	99
13	0	12	7	6	107	108	0	12	2	29	0	12	2	29	107
14	0	13	7	6	115	118	0	13	2	32	0	13	2	32	115
15	0	14	7	6	123	128	0	14	2	35	0	14	2	35	123
16	0	15	7	6	131	138	0	15	2	38	0	15	2	38	131
17	0	16	7	6	139	148	0	16	2	41	0	16	2	41	139
18	0	17	7	6	147	158	0	17	2	44	0	17	2	44	147
19	0	18	7	6	155	168	0	18	2	47	0	18	2	47	155
20	0	19	7	6	163	178	0	19	2	50	0	19	2	50	163
21	0	20	7	6	171	188	0	20	2	53	0	20	2	53	171
22	0	21	7	6	179	198	0	21	2	56	0	21	2	56	179
23	0	22	7	6	187	208	0	22	2	59	0	22	2	59	187
24	0	23	7	6	195	218	0	23	2	62	0	23	2	62	195
25	0	24	7	6	203	228	0	24	2	65	0	24	2	65	203
26	0	25	7	6	211	238	0	25	2	68	0	25	2	68	211
27	0	26	7	6	219	248	0	26	2	71	0	26	2	71	219
28	0	27	7	6	227	258	0	27	2	74	0	27	2	74	227
29	0	28	7	6	235	268	0	28	2	77	0	28	2	77	235
30	0	29	7	6	243	278	0	29	2	80	0	29	2	80	243

Tabula ad exacta Reducta 9 38 11 23 39 44 49

Radio Reducta ad Eratosthenem ⁶ 3 18 13 12 29 3

Tabula continens medium motum Argumenti hinc etc

1	5 13 3 5	2130 29 13	31 5 9 1 0 12 2 9 0 4 3 10 2 3
2	0 26 1 1	21 0 9 2 8 26	32 6 1 8 9 0 6 9 0 11 1 9 1 9 2 6
3	0 39 11 1	22 31 3 12 30	33 1 11 8 9 0 9 1 9 1 3 7 1 9 9
4	0 12 11 3 1	20 1 2 16 4 2	34 1 2 9 12 3 9 3 1 11 2 6 2 3 2 2
5	1 7 1 9 2 9	21 31 9 1 2 1 4	35 1 9 1 1 8 2 8 3 2 9 2 11 2 1 3 1
6	1 18 2 2 2 3	21 2 6 2 1 8	36 1 10 2 0 2 2 3 0 1 2 8 3 1 9 8
7	1 9 1 2 1 1	22 9 2 2 1 2 9 3 1	37 8 3 2 9 1 6 2 1 9 2 1 9 3 6 1
8	1 9 2 3 1 1 1	20 2 9 8 3 3 9 9	38 8 1 6 2 8 1 0 2 1 1 3 2 0 9 0 1 4
9	1 1 1 3 4 4	3 1 3 3 9 3 1 1 1	39 8 2 9 9 2 9 2 2 9 3 9 1 9 2 1
10	2 10 3 8 1 9	3 7 3 3 0 9 2 1 0	40 8 9 2 3 1 1 8 2 0 1 4 2 9 8 9 0
11	2 2 3 9 2 1 3	3 2 2 3 1 9 6 2 3	41 9 1 4 3 9 1 2 1 0 9 9 2 3 1 2 1 3
12	2 1 9 9 6 9 1	3 0 9 1 2 4 0 3 6	42 9 8 9 0 9 6 1 1 9 9 9 1 1 6
13	2 9 9 10 9 1	2 1 3 3 1 9 9 9 9	43 9 2 1 9 1 9 0 1 2 9 1 6 1 1 9
14	3 2 1 1 3 1	2 1 2 9 1 9 2	44 9 9 9 1 1 3 9 1 0 1 1 9 1 1 3 2
15	3 1 1 1 8 2 9	2 2 3 1 1 6 9 1 7	45 9 9 1 1 1 2 8 1 9 1 9 8 9 9 1
16	3 2 9 2 2 2	2 0 8 3 1 1 2 8	46 10 0 4 9 2 2 7 1 6 9 1 3 1 8
17	3 9 2 6 1 1	1 1 3 1 1 8 1 1 2 1	47 10 1 9 3 1 6 2 9 6 3 0 1 8 1 1
18	3 7 1 1 9 1 1	1 7 6 1 9 1 4 1 2	48 10 2 1 1 10 0 1 6 1 1 2 2 2 4
19	4 8 1 1 4 1	1 2 3 6 9 0 2 0 1	49 10 9 0 1 1 3 1 1 9 1 1 2 2 6 3 1
20	4 2 1 1 1 1 9	1 0 1 1 2 2 2 0	50 10 1 3 1 9 1 1 1 1 1 1 9 3 3 0 1 0
21	4 9 2 1 1 3	1 9 8 2 2 8 3 3	51 11 6 1 8 1 1 1 2 9 1 9 3 1 9
22	4 9 1 2 1 1 1	1 8 9 3 3 2 9 6	52 11 1 9 2 2 9 1 1 0 1 8 1 1 3 9 1 6
23	4 0 2 9 9 1	2 3 8 9 3 6 1 9	53 11 9 2 2 6 3 9 1 1 9 8 3 6 9 3 2 9
24	4 1 3 2 3 1 1	0 8 2 1 9 1 9 1	54 11 9 1 9 0 3 3 1 1 1 8 1 1 9 1 9 2
25	4 1 1 1 6 3 1 2 8	1 1 2 8 9 6 9 1 2 1	55 11 1 8 3 2 1 1 2 9 9 1 8 1 1 1 1
26	4 3 9 9 1 2 2	1 1 9 1 9 9 8	56 12 1 3 8 2 1 9 0 1 9 3 9 1 6 8
27	4 1 1 1 1 1 6	1 2 3 9 9 8 3 6 1 9	57 12 2 9 3 2 1 1 3 1 1 0 1 0 2 1
28	6 4 9 9 1 0	1 0 9 2 9 1 3 1 4	58 12 3 1 9 6 9 9 1 2 0 2 2 4 3 4
29	6 1 8 1 9 9	2 1 9 9 9 1 8 9	59 12 1 0 1 0 3 3 2 1 0 9 1 8 9 1
30	6 3 1 1 6 1 8	2 1 1 0 1 1 9 1 1	60 12 9 1 3 1 1 3 0 2 1 9 1 3 0
31	5 1 2 3	2 1 1 0 1 1 9 1 1	61 12 9 1 3 1 1 3 0 2 1 9 1 3 0
32	5 2 3	2 1 1 0 1 1 9 1 1	62 12 9 1 3 1 1 3 0 2 1 9 1 3 0
33	5 2 3	2 1 1 0 1 1 9 1 1	63 12 9 1 3 1 1 3 0 2 1 9 1 3 0
34	5 2 3	2 1 1 0 1 1 9 1 1	64 12 9 1 3 1 1 3 0 2 1 9 1 3 0
35	5 2 3	2 1 1 0 1 1 9 1 1	65 12 9 1 3 1 1 3 0 2 1 9 1 3 0
36	5 2 3	2 1 1 0 1 1 9 1 1	66 12 9 1 3 1 1 3 0 2 1 9 1 3 0
37	5 2 3	2 1 1 0 1 1 9 1 1	67 12 9 1 3 1 1 3 0 2 1 9 1 3 0
38	5 2 3	2 1 1 0 1 1 9 1 1	68 12 9 1 3 1 1 3 0 2 1 9 1 3 0
39	5 2 3	2 1 1 0 1 1 9 1 1	69 12 9 1 3 1 1 3 0 2 1 9 1 3 0
40	5 2 3	2 1 1 0 1 1 9 1 1	70 12 9 1 3 1 1 3 0 2 1 9 1 3 0

Radio Reducta ad Eratosthenem ⁶ 3 18 12 20 13 26 9

Adhuc ad Gramma Reducta ⁶⁴⁸ 2 ⁸ 1 ¹⁰ ² 29 ³ 10 ⁴ 31

Tabula continens numerum motuum

1	0 13 1034	1 17 2 37	31	648 28 7	38	109 322 7
2	0 26 210	2 30 22 9 10	32	1 1 28 20	40	17 26 9 8
3	0 39 312	3 43 33 13 21	33	1 19 49 17	41	21 23 17
4	0 52 420	4 56 44 18 20	34	1 21 9 10	42	26 16 37 10
5	1 1 54 54	5 69 55 23 19	35	1 21 10 21	43	31 20 21
6	1 19 3 90	6 82 66 28 20	36	1 22 21 9	44	36 28 21 0
7	1 32 1 4	7 95 77 33 19	37	1 23 32 9	45	41 31 0 4 10
8	1 45 2 40	8 108 88 38 20	38	8 20 42 10	46	46 36 11 8 21
9	1 58 3 44	9 121 99 43 17	39	8 33 52 11	47	51 41 12 9 21
10	2 1 47 10	10 134 108 48 10	40	8 46 62 20	48	56 46 13 10 20
11	2 24 6 21	11 147 117 53 17	41	9 0 13 11	49	61 51 14 11 21
12	2 38 1 0	12 160 128 58 17	42	9 13 23 20	50	66 56 15 12 20
13	2 51 11 31	13 173 139 63 17	43	9 26 33 11	51	71 61 16 13 21
14	3 4 28 10	14 186 150 68 10	44	9 39 43 20	52	76 66 17 14 20
15	3 17 38 21	15 199 161 73 17	45	9 52 53 11	53	81 71 18 15 21
16	3 30 49 30	16 212 172 78 20	46	10 6 63 10	54	86 76 19 16 20
17	3 43 60 41	17 225 183 83 17	47	10 19 73 21	55	91 81 20 17 21
18	3 56 71 50	18 238 194 88 20	48	10 32 83 11	56	96 86 21 18 20
19	4 9 102 1 7	19 251 205 93 17	49	10 45 93 22	57	101 91 22 19 21
20	4 22 113 10	20 264 216 98 20	50	10 58 103 11	58	106 96 23 20 20
21	4 35 124 21	21 277 227 103 17	51	11 1 113 22	59	111 101 24 21 21
22	4 48 135 30	22 290 238 108 20	52	11 14 123 11	60	116 106 25 22 20
23	4 61 146 41	23 303 249 113 17	53	11 27 133 22	61	121 111 26 23 21
24	4 74 157 50	24 316 260 118 20	54	11 40 143 11	62	126 116 27 24 20
25	4 87 168 61	25 329 271 123 17	55	11 53 153 22	63	131 121 28 25 21
26	4 100 179 70	26 342 282 128 20	56	12 6 163 11	64	136 126 29 26 20
27	4 113 190 81	27 355 293 133 17	57	12 19 173 22	65	141 131 30 27 21
28	4 126 201 90	28 368 304 138 20	58	12 32 183 11	66	146 136 31 28 20
29	4 139 212 101	29 381 315 143 17	59	12 45 193 22	67	151 141 32 29 21
30	4 152 223 110	30 394 326 148 20	60	13 0 203 11	68	156 146 33 30 20

$\frac{4}{2} \frac{8}{2} \frac{12}{2} \frac{16}{2} \frac{20}{2}$
 $\frac{4}{3} \frac{8}{3} \frac{12}{3} \frac{16}{3} \frac{20}{3}$
 $\frac{4}{4} \frac{8}{4} \frac{12}{4} \frac{16}{4} \frac{20}{4}$
 $\frac{4}{5} \frac{8}{5} \frac{12}{5} \frac{16}{5} \frac{20}{5}$

Adhuc ad Gramma Reducta ¹ 2 ³ 4 ⁵ 6 ⁷ 8 ⁹ 10 ¹¹ 12 ¹³ 14 ¹⁵ 16 ¹⁷ 18 ¹⁹ 20 ²¹ 22 ²³ 24 ²⁵ 26 ²⁷ 28 ²⁹ 30 ³¹ 32 ³³ 34 ³⁵ 36 ³⁷ 38 ³⁹ 40 ⁴¹ 42 ⁴³ 44 ⁴⁵ 46 ⁴⁷ 48 ⁴⁹ 50 ⁵¹ 52 ⁵³ 54 ⁵⁵ 56 ⁵⁷ 58 ⁵⁹ 60

Tabula continens motum argumenti latitudinis sine

1	0	13	13	21	30	22	24	32	31	31	6	10	6	37	20	34	22	26	17
2	0	26	31	31	18	21	21	20	22	32	1	9	20	20	19	41	18	20	0
3	0	39	41	16	18	1	11	21	11	33	3	16	21	6	34	20	18	33	21
4	0	52	42	21	29	23	21	0	3	39	1	29	21	22	18	42	21	20	0
5	1	5	8	21	16	12	28	21	34	34	1	43	1	41	18	7	0	21	17
6	1	19	22	33	16	19	31	22	30	36	36	1	46	17	23	31	21	32	17
7	1	32	26	19	37	31	1	16	11	31	31	8	9	29	9	15	49	7	8
8	1	47	10	7	14	19	21	10	0	38	38	8	22	22	22	45	12	22	2
9	1	59	3	10	4	31	13	3	21	9	39	8	37	16	0	34	34	8	16
10	2	1	11	26	33	21	18	11	30	0	0	8	49	10	36	19	11	17	10
11	2	27	31	22	13	6	21	17	21	21	9	2	22	11	44	19	21	23	21
12	2	38	21	1	42	29	10	21	0	22	22	9	14	30	40	33	42	1	30
13	2	48	11	28	31	11	36	28	21	23	23	9	28	11	23	13	2	33	31
14	3	5	12	39	11	14	12	32	30	21	22	9	42	10	28	42	16	24	21
15	3	18	26	29	10	36	28	26	17	26	21	9	44	19	31	41	21	18	21
16	3	31	40	10	29	48	20	0	21	26	10	9	33	0	11	41	11	12	30
17	3	44	46	9	11	20	13	21	28	21	10	24	26	21	20	34	11	6	17
18	3	57	1	21	28	36	1	30	29	28	10	27	0	31	24	16	23	0	0
19	4	1	21	28	6	12	1	17	20	29	10	28	14	11	9	19	8	14	21
20	4	24	21	13	1	28	21	11	0	11	20	11	1	28	2	21	29	21	30
21	4	31	28	18	26	11	29	28	21	12	11	11	12	21	28	2	0	29	17
22	4	44	2	26	13	29	29	20	24	12	11	21	14	22	1	26	26	31	0
23	5	5	16	30	7	34	13	36	17	24	13	11	21	9	19	46	28	12	28
24	5	11	30	17	29	18	21	30	0	24	14	11	14	23	7	26	18	22	30
25	5	20	29	24	29	29	21	27	21	26	17	12	1	36	11	33	29	16	17
26	5	33	11	21	3	33	17	11	30	11	16	12	20	10	36	44	16	10	0
27	5	46	11	18	23	39	11	17	17	11	12	20	2	22	46	16	3	21	21
28	6	10	21	18	22	28	1	0	18	13	21	18	8	3	41	1	11	30	0
29	6	23	21	29	1	30	28	21	19	17	0	31	14	43	3	21	16	17	0
30	6	36	12	29	11	36	12	30	60	14	13	21	20	22	24	23	21	0	0

Tabula ad Sinus et Cosinus

Ratio et Motum Reducta
 Tabula continens modum motum caput Jacomus

	1	2	3	4	5	6	7	8	9	10	11	12	13	14	15	16	17	18	19	20	21	22	23	24	25	26	27	28	29	30		
1	0	0	3	10	36	1	19	9	10	31	0	1	28	29	9	1	39	29	10													
2	0	0	6	21	16	19	29	28	20	32	0	1	41	40	19	1	41	13	20													
3	0	0	9	31	42	21	49	21	30	33	0	1	48	40	26	1	43	23	30													
4	0	0	12	42	32	28	49	16	40	34	0	1	48	1	30	19	9	2	40													
5	0	0	15	53	10	36	19	1	40	35	0	1	41	12	19	13	38	40	40													
6	0	0	19	3	48	43	28	44	0	36	0	1	48	22	42	20	42	30	0													
7	0	0	23	14	26	40	43	41	10	37	0	1	41	33	30	28	8	41	10													
8	0	0	27	24	9	41	48	33	20	38	0	2	0	44	8	34	23	8	20													
9	0	0	28	34	43	4	13	22	30	39	0	2	3	48	46	42	31	41	30													
10	0	0	31	46	21	12	28	4	40	40	0	2	4	29	49	42	46	40	40													
11	0	0	32	46	49	19	43	0	40	41	0	2	10	16	2	41	1	34	40													
12	0	0	38	1	31	16	41	40	0	42	0	2	13	26	41	9	22	24	0													
13	0	0	41	18	17	39	12	39	10	43	0	2	16	31	19	11	31	18	10													
14	0	0	47	28	34	41	21	28	20	44	0	2	19	41	41	18	42	3	20													
15	0	0	41	39	31	48	42	11	30	45	0	2	22	48	34	26	6	42	30													
16	0	0	40	40	9	41	41	6	40	46	0	2	26	9	13	33	12	41	40													
17	0	0	49	0	48	3	4	44	40	47	0	2	29	13	41	40	36	30	40													
18	0	0	41	11	26	10	26	44	0	48	0	2	32	41	29	41	41	20	0													
19	0	0	1	22	4	41	41	41	10	49	0	2	37	6	1	44	6	9	10													
20	0	0	1	32	42	4	16	23	20	40	0	2	38	26	46	2	20	48	20													
21	0	0	1	43	20	32	11	17	30	41	0	2	42	33	49	44	41	40	40													
22	0	0	1	43	18	39	26	2	40	42	0	2	47	40	20	16	40	36	40													
23	0	0	1	4	36	46	40	40	40	43	0	2	48	4	40	2	44	24	40													
24	0	0	1	17	19	43	44	40	0	44	0	2	41	10	18	31	20	14	10													
25	0	0	1	19	13	1	10	29	10	45	0	2	48	34	20	38	34	8	10													
26	0	0	1	22	31	8	24	18	20	46	0	2	41	49	39	44	43	20														
27	0	0	1	27	9	17	40	1	30	47	0	3	1	6	12	49	42	30														
28	0	0	1	28	41	41	22	16	40	48	0	3	4	19	41	0	41	40	40													
29	0	0	1	32	27	40	40	47	40	49	0	3	4	39	49	43	40	40	40													
30	0	0	1	37	3	31	44	34	0	50	0	3	10	49	41	49	40	0														

Ratio et Motum Reducta 1 31 24 41 12 0 19

Tabula Fratrum Reducta 8 8 9 2 2

Tabula continens medium motum elongationis hinc a sole

1	2	3	4	5	6	7	8	9	10	11	12	13	14	15	16	17	18	19	20	21	22	23	24	25	26	27	28	29	30	31	32	33	34	35	36	37	38	39	40	41	42	43	44	45	46	47	48	49	50	51	52	53	54	55	56	57	58	59	60	61	62	63	64	65	66	67	68	69	70	71	72	73	74	75	76	77	78	79	80	81	82	83	84	85	86	87	88	89	90	91	92	93	94	95	96	97	98	99	100																																			
0	12	26	41	56	71	86	101	116	131	146	161	176	191	206	221	236	251	266	281	296	311	326	341	356	371	386	401	416	431	446	461	476	491	506	521	536	551	566	581	596	611	626	641	656	671	686	701	716	731	746	761	776	791	806	821	836	851	866	881	896	911	926	941	956	971	986	1001	1016	1031	1046	1061	1076	1091	1106	1121	1136	1151	1166	1181	1196	1211	1226	1241	1256	1271	1286	1301	1316	1331	1346	1361	1376	1391	1406	1421	1436	1451	1466	1481	1496	1511	1526	1541	1556	1571	1586	1601	1616	1631	1646	1661	1676	1691	1706	1721	1736	1751	1766	1781	1796	1811	1826	1841	1856	1871	1886	1901	1916	1931	1946	1961	1976	1991	2006

Tabula Adversus Reducta 8 8 9 2 2

Tabula... quibus... pro... et...

Tabula continens modum motu saturni ad Eract Reducta

	2 7 2			8 9 2 3 2 2															
	1 2 3 4			1 2 3 4 5 6															
1	0	0	2	0	3	11	10	21	31	0	1	2	18	19	1	10	11		
2	0	0	2	1	10	21	20	22	32	9	1	2	18	19	2	11	12		
3	0	0	6	1	9	13	13		33	0	1	6	19	20	2	11	33		
4	0	0	8	2	11	10	12		34	0	1	8	20	0	0	11	20		
5	0	0	10	2	4	6	8	21	35	0	1	10	20	21	18	32	16		
6	0	0	12	3	3	1	9	6	2	6	36	0	1	2	11	0	36	22	6
7	0	0	14	4	1	3	4	2	1	31	0	1	14	21	4	1	21	1	1
8	0	0	16	4	9	2	1	2	9	8	38	0	1	16	22	1	1	1	18
9	0	0	18	4	1	1	3	9	9	39	0	1	18	24	6	2	1	3	9
10	0	0	20	4	1	1	6	3	30	40	0	1	20	23	3	1	9	6	0
11	0	0	22	6	2	8	1	2	11	41	0	1	22	24	1	1	3	2	11
12	0	0	24	6	1	3	3	2	12	42	0	1	24	24	2	2	1	2	12
13	0	0	26	8	1	8	9	9	13	43	0	1	26	25	1	3	9	4	13
14	0	0	28	8	1	1	1	1	14	44	0	1	28	25	1	1	3	1	14
15	0	0	30	8	9	2	1	1	15	45	0	1	30	26	2	1	1	1	15
16	0	0	32	9	2	1	1	1	16	46	0	1	32	27	1	3	1	1	16
17	0	0	34	10	0	0	2	1	17	47	0	1	34	27	1	4	0	1	17
18	0	0	36	10	3	1	1	1	18	48	9	9	0	1	3	6	1	1	18
19	0	0	38	11	10	3	1	1	19	49	10	0	1	38	2	8	1	1	19
20	0	0	40	11	1	1	1	1	20	50	11	0	1	40	2	9	1	1	20
21	0	0	42	12	1	1	1	1	21	51	12	0	1	42	3	0	1	1	21
22	0	0	44	12	1	1	1	1	22	52	13	0	1	44	3	1	1	1	22
23	0	0	46	13	1	1	1	1	23	53	14	0	1	46	3	1	1	1	23
24	0	0	48	14	1	1	1	1	24	54	15	0	1	48	3	1	1	1	24
25	0	0	50	14	1	1	1	1	25	55	16	0	1	50	3	1	1	1	25
26	0	0	52	15	1	1	1	1	26	56	17	0	1	52	3	1	1	1	26
27	0	0	54	15	1	1	1	1	27	57	18	0	1	54	3	1	1	1	27
28	0	0	56	16	1	1	1	1	28	58	19	0	1	56	3	1	1	1	28
29	0	0	58	16	1	1	1	1	29	59	20	0	1	58	3	1	1	1	29
30	0	0	60	17	1	1	1	1	30	60	21	0	1	60	3	1	1	1	30

Vertical text on the left margin, possibly bleed-through or a separate column of data.

Tabula continens mediam motum solis
 Radius ad Eract Reducta medij motu solis

	1	2	3	4	5	6		1	2	3	4	5	6	7	8	9
1	0	0	2	19	14	21	1	23	10	31	0	2	32	26	19	0
2	0	0	4	18	30	12	1	41	10	32	0	2	30	19	12	0
3	0	0	6	17	46	21	2	49	10	33	0	2	27	12	19	0
4	0	0	8	16	1	29	3	56	10	34	0	2	24	1	27	0
5	0	0	10	15	16	38	4	62	10	35	0	2	21	10	34	0
6	0	0	12	14	32	48	5	67	10	36	0	2	18	19	41	0
7	0	0	14	13	48	59	6	71	10	37	0	2	15	28	48	0
8	0	0	16	12	64	71	7	74	10	38	0	2	12	37	55	0
9	0	0	18	11	80	84	8	76	10	39	0	2	9	46	62	0
10	0	0	20	10	96	98	9	77	10	40	0	2	6	55	69	0
11	0	0	22	9	112	113	10	78	10	41	0	2	3	64	76	0
12	0	0	24	8	128	119	11	79	10	42	0	2	0	73	83	0
13	0	1	26	7	144	126	12	80	10	43	0	2	0	82	90	0
14	0	1	28	6	160	134	13	81	10	44	0	2	0	91	97	0
15	0	1	30	5	176	143	14	82	10	45	0	2	0	100	104	0
16	0	1	32	4	192	153	15	83	10	46	0	2	0	109	111	0
17	0	1	34	3	208	164	16	84	10	47	0	2	0	118	118	0
18	0	1	36	2	224	176	17	85	10	48	0	2	0	127	125	0
19	0	1	38	1	240	189	18	86	10	49	0	2	0	136	132	0
20	0	1	40	0	256	204	19	87	10	50	0	2	0	145	139	0
21	0	1	42	0	272	220	20	88	10	51	0	2	0	154	146	0
22	0	1	44	0	288	237	21	89	10	52	0	2	0	163	153	0
23	0	1	46	0	304	255	22	90	10	53	0	2	0	172	160	0
24	0	1	48	0	320	274	23	91	10	54	0	2	0	181	167	0
25	0	1	50	0	336	295	24	92	10	55	0	2	0	190	174	0
26	0	1	52	0	352	317	25	93	10	56	0	2	0	199	181	0
27	0	1	54	0	368	341	26	94	10	57	0	2	0	208	188	0
28	0	1	56	0	384	367	27	95	10	58	0	2	0	217	195	0
29	0	1	58	0	400	395	28	96	10	59	0	2	0	226	202	0
30	0	1	60	0	416	425	29	97	10	60	0	2	0	235	209	0

21 5 2
 22 4 3
 23 2 3
 24 3 3
 25 1 2 3
 26 2 2 3
 27 3 2 3
 28 1 1

1 1
 2 2
 3 3
 4 4
 5 5
 6 6
 7 7
 8 8
 9 9
 10 10
 11 11
 12 12
 13 13
 14 14
 15 15
 16 16
 17 17
 18 18
 19 19
 20 20
 21 21
 22 22
 23 23
 24 24
 25 25
 26 26
 27 27
 28 28
 29 29
 30 30
 31 31
 32 32
 33 33
 34 34
 35 35
 36 36
 37 37
 38 38
 39 39
 40 40

Tabula continens medium motu argumenti martium
 $\frac{8}{0} \quad \frac{8}{97} \quad \frac{12}{29} \quad \frac{2}{30} \quad \frac{2}{31} \quad \frac{2}{97}$

	1	2	3	4	5	6	7	8	9	10	11	12	13	14	15	16	17	18	19	20	21	22	23	24	25	26	27	28	29	30	31	97
1	07	06	09	12	15	18	21	24	27	30	33	36	39	42	45	48	51	54	57	60	63	66	69	72	75	78	81	84	87	90	93	96
2	06	05	08	11	14	17	20	23	26	29	32	35	38	41	44	47	50	53	56	59	62	65	68	71	74	77	80	83	86	89	92	95
3	09	08	11	14	17	20	23	26	29	32	35	38	41	44	47	50	53	56	59	62	65	68	71	74	77	80	83	86	89	92	95	98
4	12	11	14	17	20	23	26	29	32	35	38	41	44	47	50	53	56	59	62	65	68	71	74	77	80	83	86	89	92	95	98	101
5	15	14	17	20	23	26	29	32	35	38	41	44	47	50	53	56	59	62	65	68	71	74	77	80	83	86	89	92	95	98	101	104
6	18	17	20	23	26	29	32	35	38	41	44	47	50	53	56	59	62	65	68	71	74	77	80	83	86	89	92	95	98	101	104	107
7	21	20	23	26	29	32	35	38	41	44	47	50	53	56	59	62	65	68	71	74	77	80	83	86	89	92	95	98	101	104	107	110
8	24	23	26	29	32	35	38	41	44	47	50	53	56	59	62	65	68	71	74	77	80	83	86	89	92	95	98	101	104	107	110	113
9	27	26	29	32	35	38	41	44	47	50	53	56	59	62	65	68	71	74	77	80	83	86	89	92	95	98	101	104	107	110	113	116
10	30	29	32	35	38	41	44	47	50	53	56	59	62	65	68	71	74	77	80	83	86	89	92	95	98	101	104	107	110	113	116	119
11	33	32	35	38	41	44	47	50	53	56	59	62	65	68	71	74	77	80	83	86	89	92	95	98	101	104	107	110	113	116	119	122
12	36	35	38	41	44	47	50	53	56	59	62	65	68	71	74	77	80	83	86	89	92	95	98	101	104	107	110	113	116	119	122	125
13	39	38	41	44	47	50	53	56	59	62	65	68	71	74	77	80	83	86	89	92	95	98	101	104	107	110	113	116	119	122	125	128
14	42	41	44	47	50	53	56	59	62	65	68	71	74	77	80	83	86	89	92	95	98	101	104	107	110	113	116	119	122	125	128	131
15	45	44	47	50	53	56	59	62	65	68	71	74	77	80	83	86	89	92	95	98	101	104	107	110	113	116	119	122	125	128	131	134
16	48	47	50	53	56	59	62	65	68	71	74	77	80	83	86	89	92	95	98	101	104	107	110	113	116	119	122	125	128	131	134	137
17	51	50	53	56	59	62	65	68	71	74	77	80	83	86	89	92	95	98	101	104	107	110	113	116	119	122	125	128	131	134	137	140
18	54	53	56	59	62	65	68	71	74	77	80	83	86	89	92	95	98	101	104	107	110	113	116	119	122	125	128	131	134	137	140	143
19	57	56	59	62	65	68	71	74	77	80	83	86	89	92	95	98	101	104	107	110	113	116	119	122	125	128	131	134	137	140	143	146
20	60	59	62	65	68	71	74	77	80	83	86	89	92	95	98	101	104	107	110	113	116	119	122	125	128	131	134	137	140	143	146	149
21	63	62	65	68	71	74	77	80	83	86	89	92	95	98	101	104	107	110	113	116	119	122	125	128	131	134	137	140	143	146	149	152
22	66	65	68	71	74	77	80	83	86	89	92	95	98	101	104	107	110	113	116	119	122	125	128	131	134	137	140	143	146	149	152	155
23	69	68	71	74	77	80	83	86	89	92	95	98	101	104	107	110	113	116	119	122	125	128	131	134	137	140	143	146	149	152	155	158
24	72	71	74	77	80	83	86	89	92	95	98	101	104	107	110	113	116	119	122	125	128	131	134	137	140	143	146	149	152	155	158	161
25	75	74	77	80	83	86	89	92	95	98	101	104	107	110	113	116	119	122	125	128	131	134	137	140	143	146	149	152	155	158	161	164
26	78	77	80	83	86	89	92	95	98	101	104	107	110	113	116	119	122	125	128	131	134	137	140	143	146	149	152	155	158	161	164	167
27	81	80	83	86	89	92	95	98	101	104	107	110	113	116	119	122	125	128	131	134	137	140	143	146	149	152	155	158	161	164	167	170
28	84	83	86	89	92	95	98	101	104	107	110	113	116	119	122	125	128	131	134	137	140	143	146	149	152	155	158	161	164	167	170	173
29	87	86	89	92	95	98	101	104	107	110	113	116	119	122	125	128	131	134	137	140	143	146	149	152	155	158	161	164	167	170	173	176
30	90	89	92	95	98	101	104	107	110	113	116	119	122	125	128	131	134	137	140	143	146	149	152	155	158	161	164	167	170	173	176	179
31	93	92	95	98	101	104	107	110	113	116	119	122	125	128	131	134	137	140	143	146	149	152	155	158	161	164	167	170	173	176	179	182
97	91	90	93	96	99	102	105	108	111	114	117	120	123	126	129	132	135	138	141	144	147	150	153	156	159	162	165	168	171	174	177	180

Tabula continuata medij motus martis 81 9 23 35 18 9
Radix ad orientem ducta medij motus martis 0 91 23 35 18 9
 1 2 3 4 5 6 7 8 9

1	0	0	21	26	38	00	40	31	0	16	19	41	8	02	70
2	0	1	2	31	41	20	10	32	0	16	06	12	21	20	00
3	0	1	3	39	46	16	00	33	0	11	11	39	16	29	00
4	0	2	7	36	32	00	20	34	0	11	39	4	10	02	10
5	0	2	9	31	13	20	00	35	0	18	20	30	32	10	00
6	0	3	8	29	42	00	00	36	0	18	41	19	42	30	00
7	0	3	9	20	8	30	00	37	0	19	23	21	00	37	00
8	0	4	11	7	3	02	00	38	0	19	44	12	02	31	00
9	0	4	9	2	9	08	00	39	0	20	26	49	8	3	10
10	0	5	4	4	26	26	00	40	0	20	47	19	06	32	00
11	0	5	4	4	4	7	20	00	41	0	21	29	22	12	00
12	0	6	11	1	9	01	40	42	0	22	0	39	3	30	00
13	0	6	9	8	06	29	10	43	0	22	21	49	32	10	00
14	0	7	12	0	13	1	21	00	44	0	23	3	32	22	00
15	0	7	11	3	9	00	1	20	00	45	0	23	02	19	00
16	0	8	23	8	8	4	14	00	46	0	24	5	21	36	30
17	0	8	19	32	10	21	30	00	47	0	24	01	12	12	00
18	0	9	2	1	9	36	1	30	00	48	0	25	18	16	00
19	0	9	1	26	1	1	40	00	49	0	24	01	12	02	00
20	0	10	8	12	1	1	40	00	50	0	26	12	13	21	00
21	0	11	0	19	3	1	40	00	51	0	26	33	28	12	00
22	0	11	3	1	06	1	40	00	52	0	21	1	13	09	00
23	0	12	7	1	20	1	00	00	53	0	21	06	12	00	00
24	0	12	7	2	9	28	19	00	54	0	28	1	18	08	00
25	0	13	6	6	6	1	10	00	55	0	28	09	2	16	00
26	0	13	3	9	2	1	20	00	56	0	29	20	12	12	00
27	0	14	8	4	0	2	20	00	57	0	29	4	18	08	00
28	0	14	9	0	0	2	20	00	58	0	30	13	12	12	00
29	0	15	1	1	2	1	20	00	59	0	30	4	12	0	20
30	0	15	0	1	9	20	2	00	60	0	31	26	38	00	00
31	0	15	0	1	9	20	2	00	61	0	28	0	2	3	00
32	0	15	0	1	9	20	2	00	62	0	29	2	3	00	00
33	0	15	0	1	9	20	2	00	63	0	32	3	00	00	00
34	0	15	0	1	9	20	2	00	64	0	33	00	00	00	00

5 9 23
 2 9
 3 9
 3

28 9 23
 2 9 23
 3 23
 3

Tabula continuata in diuisis motuum

2 9 19 29 39 49 59

1	2	3	4	5	6	7	8
1	0	0	30	102	234	420	660
2	0	1	13	48	112	207	336
3	0	1	40	182	420	813	1320
4	0	2	21	102	312	660	1260
5	0	3	42	216	540	1020	1710
6	0	3	61	360	756	1320	2160
7	0	4	84	540	1020	1680	2730
8	0	4	111	756	1320	2160	3420
9	0	5	142	1020	1680	2520	4230
10	0	5	177	1320	2160	3060	5160
11	0	6	216	1680	2730	3690	6210
12	0	6	258	2160	3420	4500	7500
13	0	7	303	2730	4200	5400	9030
14	0	7	351	3420	5100	6480	10980
15	0	8	402	4200	6120	7740	13260
16	0	8	456	5100	7380	9180	15870
17	0	9	513	6120	8820	10800	18810
18	0	9	573	7380	10500	12600	22080
19	0	10	636	8820	12420	14580	25680
20	0	10	702	10500	14580	16800	30600
21	0	11	771	12420	17040	19260	36900
22	0	11	843	14580	19800	22980	44520
23	0	12	918	17040	22980	27180	53520
24	0	12	996	19800	27180	32040	64020
25	0	13	1077	22980	32040	37560	77100
26	0	13	1161	27180	37560	43860	92820
27	0	14	1248	32040	43860	50940	111180
28	0	14	1338	37560	50940	58800	132300
29	0	15	1431	43860	58800	67440	156300
30	0	15	1527	50940	67440	76980	183300

31	32	33	34	35	36	37	38	39	40	41	42	43	44	45	46	47	48	49	50
31	0	19	63	91	141	216	312	420	540	660	792	936	1080	1236	1392	1548	1704	1860	2016
32	0	19	82	122	182	270	384	510	648	792	936	1080	1236	1392	1548	1704	1860	2016	2172
33	0	20	102	152	222	330	468	624	792	960	1128	1296	1464	1632	1800	1968	2136	2304	2472
34	0	20	123	182	270	402	576	774	996	1224	1458	1692	1926	2160	2394	2628	2862	3096	3330
35	0	21	144	216	330	486	684	918	1188	1464	1740	2016	2292	2568	2844	3120	3396	3672	3948
36	0	22	165	252	384	570	816	1092	1440	1764	2124	2484	2844	3204	3564	3924	4284	4644	5004
37	0	22	186	282	420	612	864	1164	1536	1908	2280	2652	3024	3396	3768	4140	4512	4884	5256
38	0	23	207	312	468	696	996	1344	1800	2268	2736	3204	3672	4140	4608	5076	5544	6012	6480
39	0	24	228	342	510	756	1080	1464	1980	2520	3060	3600	4140	4680	5220	5760	6300	6840	7380
40	0	24	249	372	558	834	1224	1644	2208	2808	3396	3984	4572	5160	5748	6336	6924	7512	8100
41	0	25	270	402	606	900	1320	1800	2424	3060	3708	4356	4992	5628	6264	6900	7536	8172	8808
42	0	25	291	432	654	990	1440	1980	2640	3336	4008	4680	5340	5992	6644	7296	7948	8600	9252
43	0	26	312	462	702	1080	1584	2160	2916	3636	4344	5040	5724	6408	7092	7776	8460	9144	9828
44	0	26	333	492	750	1188	1728	2340	3168	3936	4680	5412	6132	6840	7536	8232	8928	9624	10320
45	0	27	354	522	810	1302	1908	2556	3432	4248	5040	5808	6552	7284	8004	8712	9420	10128	10836
46	0	27	375	552	864	1422	2052	2760	3708	4560	5388	6192	6972	7728	8472	9204	9936	10668	11400
47	0	28	396	582	918	1548	2220	2976	3996	4896	5760	6588	7380	8136	8872	9588	10296	11004	11712
48	0	28	417	612	972	1680	2400	3204	4272	5196	6096	6936	7704	8448	9168	9864	10548	11232	11916
49	0	29	438	642	1026	1818	2580	3432	4536	5496	6408	7272	8016	8724	9396	10044	10680	11316	11952
50	0	29	459	672	1080	2010	2772	3696	4824	5808	6744	7608	8364	9036	9612	10176	10728	11280	11832

8
 9
 2
 3
 3

Tabula Equatorum solis secunda

Luce hinc Equa Quinto		Luce hinc Equa Sexto		Luce hinc Equa Septimo		Luce hinc Equa Octavo	
Quinto	Sexto	Septimo	Octavo	Quinto	Sexto	Septimo	Octavo
8888	8888	8888	8888	8888	8888	8888	8888
131929	2979	21493	17396	231329	171	1	1
132928	2100	22483	14237	232328	1	2	72
133927	2100	23473	14127	233327	1	0	41
134926	2100	24463	14017	234326	0	8	90
135925	2979	25453	13907	235325	0	46	32
136924	2979	26443	13797	236324	0	49	24
137923	2936	27433	13687	237323	0	42	12
138922	2920	28423	13577	238322	0	40	9
139921	2902	29413	13467	239321	0	38	1
140920	2884	30403	13357	240320	0	34	43
141919	2866	31393	13247	241319	0	33	94
142918	2848	32383	13137	242318	0	31	34
143917	2830	33373	13027	243317	0	29	26
144916	2812	34363	12917	244316	0	27	18
145915	2794	35353	12807	245315	0	25	6
146914	2776	36343	12697	246314	0	22	41
147913	2758	37333	12587	247313	0	20	34
148912	2740	38323	12477	248312	0	18	19
149911	2722	39313	12367	249311	0	16	1
150910	2704	40303	12257	250310	0	13	92
151909	2686	41293	12147	251309	0	11	23
152908	2668	42283	12037	252308	0	9	1
153907	2650	43273	11927	253307	0	7	90
154906	2632	44263	11817	254306	0	5	19
155905	2614	45253	11707	255305	0	3	48
156904	2596	46243	11597	256304	0	1	36
157903	2578	47233	11487	257303	0	0	12
158902	2560	48223	11377	258302	0	0	28
159901	2542	49213	11267	259301	0	0	29
160900	2524	50203	11157	260300	0	0	0

88

Nota malis sequitur septa equatōe dāny quā hāla tūpt
 Ascendūdo in mlti pōrtō tūc p̄ p̄ior si dēfēdo logior

Tabula Equatōis				Linea prima Lineam			Equatō														
Linea in	Dignitas			Linea in	Equatō	Dignitas	Dignitas														
Commut	Equatō	Dignitas	Equatō	Commut	Equatō	Dignitas	Dignitas														
0 1 2 3 4 5 6 7 8 9 10 11 12 13 14 15 16 17 18 19 20 21 22 23 24 25 26 27 28 29 30	0 1 2 3 4 5 6 7 8 9 10 11 12 13 14 15 16 17 18 19 20 21 22 23 24 25 26 27 28 29 30	0 1 2 3 4 5 6 7 8 9 10 11 12 13 14 15 16 17 18 19 20 21 22 23 24 25 26 27 28 29 30	0 1 2 3 4 5 6 7 8 9 10 11 12 13 14 15 16 17 18 19 20 21 22 23 24 25 26 27 28 29 30	0 1 2 3 4 5 6 7 8 9 10 11 12 13 14 15 16 17 18 19 20 21 22 23 24 25 26 27 28 29 30	0 1 2 3 4 5 6 7 8 9 10 11 12 13 14 15 16 17 18 19 20 21 22 23 24 25 26 27 28 29 30	0 1 2 3 4 5 6 7 8 9 10 11 12 13 14 15 16 17 18 19 20 21 22 23 24 25 26 27 28 29 30	0 1 2 3 4 5 6 7 8 9 10 11 12 13 14 15 16 17 18 19 20 21 22 23 24 25 26 27 28 29 30														
0	1	7	19	0	9	0	0	3	96	0	31	7	29	2	22	1	12	2	21	1	9
0	2	7	18	0	18	0	0	9	31	0	32	7	28	2	21	1	19	2	20	1	8
0	3	7	17	0	27	0	0	18	61	0	33	7	27	2	20	1	26	2	19	1	7
0	4	7	16	0	36	0	0	27	90	0	34	7	26	2	19	1	33	2	18	1	6
0	5	7	15	0	45	0	0	36	120	0	35	7	25	2	18	1	40	2	17	1	5
0	6	7	14	0	54	0	0	45	150	0	36	7	24	2	17	1	47	2	16	1	4
0	7	7	13	0	63	0	0	54	180	0	37	7	23	2	16	1	54	2	15	1	3
0	8	7	12	1	72	0	0	63	210	0	38	7	22	2	15	1	61	2	14	1	2
0	9	7	11	1	81	0	0	72	240	0	39	7	21	2	14	1	68	2	13	1	1
0	10	7	10	1	90	0	0	81	270	0	40	7	20	2	13	1	75	2	12	1	0
0	11	7	9	1	99	1	38	0	26	0	41	7	19	2	12	1	82	2	11	1	0
0	12	7	8	1	108	1	76	0	28	41	0	42	7	18	2	11	89	2	10	1	0
0	13	7	7	1	117	1	114	1	31	20	0	43	7	17	2	10	96	2	9	1	0
0	14	7	6	2	126	1	152	1	33	40	0	44	7	16	2	9	103	2	8	1	0
0	15	7	5	2	135	1	190	1	34	38	0	45	7	15	2	8	110	2	7	1	0
0	16	7	4	2	144	1	228	1	38	14	0	46	7	14	2	7	117	2	6	1	0
0	17	7	3	2	153	1	266	1	40	11	0	47	7	13	2	6	124	2	5	1	0
0	18	7	2	2	162	1	304	1	42	8	0	48	7	12	2	5	131	2	4	1	0
0	19	7	1	2	171	1	342	1	44	6	0	49	7	11	2	4	138	2	3	1	0
0	20	7	0	2	180	2	380	2	46	4	0	50	7	10	2	3	145	2	2	1	0
0	21	7	9	3	189	2	418	2	48	3	0	51	7	9	2	2	152	2	1	1	0
0	22	7	8	3	198	2	456	2	49	2	0	52	7	8	2	1	159	2	0	1	0
0	23	7	7	3	207	2	494	2	50	1	0	53	7	7	2	0	166	2	0	1	0
0	24	7	6	3	216	2	532	2	51	0	0	54	7	6	2	0	173	2	0	1	0
0	25	7	5	3	225	2	570	2	52	0	0	55	7	5	2	0	180	2	0	1	0
0	26	7	4	3	234	2	608	2	53	0	0	56	7	4	2	0	187	2	0	1	0
0	27	7	3	3	243	2	646	2	54	0	0	57	7	3	2	0	194	2	0	1	0
0	28	7	2	3	252	2	684	2	55	0	0	58	7	2	2	0	201	2	0	1	0
0	29	7	1	3	261	2	722	2	56	0	0	59	7	1	2	0	208	2	0	1	0
0	30	7	0	3	270	2	760	2	57	0	0	60	7	0	2	0	215	2	0	1	0

Tabula Equarum hinc secunda

Equa hinc				Equa pro				Equa hinc				Equa pro			
num	quod	si	dia	num	quod	si	dia	num	quod	si	dia	num	quod	si	dia

1	1	8	8	13	2	1	1	1	2	2	2	1	1	18
1	2	8	8	13	2	6	1	1	2	2	2	1	1	30
1	3	8	8	13	2	1	1	1	2	2	2	1	1	44
1	4	8	8	13	2	9	1	1	2	2	2	1	1	60
1	5	8	8	13	2	10	1	1	2	2	2	1	1	78
1	6	8	8	13	2	12	1	1	2	2	2	1	1	98
1	7	8	8	13	2	14	1	1	2	2	2	1	1	120
1	8	8	8	13	2	16	1	1	2	2	2	1	1	144
1	9	8	8	13	2	18	1	1	2	2	2	1	1	170
1	10	8	8	13	2	20	1	1	2	2	2	1	1	198
1	11	8	8	13	2	22	1	1	2	2	2	1	1	228
1	12	8	8	13	2	24	1	1	2	2	2	1	1	260
1	13	8	8	13	2	26	1	1	2	2	2	1	1	294
1	14	8	8	13	2	28	1	1	2	2	2	1	1	330
1	15	8	8	13	2	30	1	1	2	2	2	1	1	368
1	16	8	8	13	2	32	1	1	2	2	2	1	1	408
1	17	8	8	13	2	34	1	1	2	2	2	1	1	450
1	18	8	8	13	2	36	1	1	2	2	2	1	1	494
1	19	8	8	13	2	38	1	1	2	2	2	1	1	540
1	20	8	8	13	2	40	1	1	2	2	2	1	1	588
1	21	8	8	13	2	42	1	1	2	2	2	1	1	638
1	22	8	8	13	2	44	1	1	2	2	2	1	1	690
1	23	8	8	13	2	46	1	1	2	2	2	1	1	744
1	24	8	8	13	2	48	1	1	2	2	2	1	1	800
1	25	8	8	13	2	50	1	1	2	2	2	1	1	858
1	26	8	8	13	2	52	1	1	2	2	2	1	1	918
1	27	8	8	13	2	54	1	1	2	2	2	1	1	980
1	28	8	8	13	2	56	1	1	2	2	2	1	1	1044
1	29	8	8	13	2	58	1	1	2	2	2	1	1	1110
1	30	8	8	13	2	60	1	1	2	2	2	1	1	1178

Tabula Equacionum in Inue tota

Linea tonica	Equa com	ppor colia	Dyam dup	Equa angli	Linea tonica	Equa com	ppor colia	Dyam dup	Equa angli
213	49	13	3	93	2	30	9	27	38
223	48	13	1	92	2	29	9	22	11
233	47	12	4	91	2	21	9	19	38
243	46	12	4	90	2	26	9	16	48
253	45	12	4	89	2	27	9	19	19
263	44	12	4	88	2	23	9	11	23
273	43	12	4	87	2	22	9	8	28
283	42	12	4	86	2	21	9	7	31
293	41	12	4	85	2	19	9	2	30
303	40	12	3	84	2	18	9	2	20
313	39	12	3	83	2	18	9	4	6
323	38	12	3	82	2	17	9	4	20
333	37	12	3	81	2	16	9	4	29
343	36	12	3	80	2	15	9	4	20
353	35	12	3	79	2	14	9	4	26
363	34	12	3	78	2	14	9	4	1
373	33	12	3	77	2	13	9	4	9
383	32	12	3	76	2	12	9	4	9
393	31	12	3	75	2	11	9	4	9
403	30	12	3	74	2	10	9	4	9
413	29	12	3	73	2	9	9	4	9
423	28	12	3	72	2	8	9	4	9
433	27	12	3	71	2	7	9	4	9
443	26	12	3	70	2	6	9	4	9
453	25	12	3	69	2	5	9	4	9
463	24	12	3	68	2	4	9	4	9
473	23	12	3	67	2	3	9	4	9
483	22	12	3	66	2	2	9	4	9
493	21	12	3	65	2	1	9	4	9
503	20	12	3	64	2	0	9	4	9

FD

Tabula Equarum Saturni prima per Logos

Logos	Equa	Logos	Equa	Logos	Equa	Logos	Equa	Logos	Equa										
01	779	0	1160	0	0	0	0	0	31	729	3	1370	0	0	5	110	12		
02	478	0	60	0	1	0	12	0	1	0	2	428	3	1812	0	0	3	0	12
03	441	0	2060	0	1	0	18	0	1	0	3	421	3	2990	0	0	3	7	12
04	446	0	2160	0	1	0	24	0	1	0	4	426	3	2990	0	0	3	10	12
05	444	0	2360	0	2	0	30	0	2	0	5	424	3	3998	0	0	3	14	13
06	442	0	2060	0	2	0	36	0	2	0	6	422	3	3998	0	0	3	20	13
07	443	0	2660	0	2	0	42	0	2	0	7	423	3	2991	0	10	3	24	13
08	442	0	1260	0	3	0	48	0	3	0	8	422	3	1066	0	10	9	20	12
09	441	0	870	0	3	0	54	0	3	0	9	421	3	1196	0	10	9	34	12
10	440	1	770	0	3	1	0	0	3	0	10	420	3	092	0	10	3	38	12
11	439	1	1170	0	4	1	6	0	4	0	11	419	3	797	0	10	3	44	14
12	438	1	1170	0	4	1	12	0	4	0	12	418	3	1092	0	11	3	49	14
13	437	1	2478	0	4	1	18	0	4	0	13	417	3	1192	0	11	3	54	14
14	436	1	3078	0	4	1	24	0	4	0	14	416	3	2093	0	11	3	59	16
15	435	1	3678	0	4	1	30	0	4	0	15	415	3	2493	0	11	3	64	16
16	434	1	4278	0	4	1	36	0	4	0	16	414	3	3092	0	11	3	69	16
17	433	1	4878	0	4	1	42	0	4	0	17	413	3	3791	0	12	3	74	17
18	432	1	5478	0	4	1	48	0	4	0	18	412	3	3990	0	12	3	79	17
19	431	1	1770	0	6	1	41	0	8	0	19	411	3	4890	0	12	3	84	17
20	430	2	1770	0	6	1	47	0	8	0	20	410	3	5890	0	12	3	89	18
21	429	2	1376	0	6	2	2	0	8	0	21	409	3	7298	0	13	3	94	18
22	428	2	1974	0	6	2	8	0	9	0	22	408	3	7691	0	13	3	99	18
23	427	2	2572	0	1	2	13	0	9	0	23	407	3	136	0	13	3	104	19
24	426	2	3170	0	1	2	18	0	9	0	24	406	3	771	0	14	3	109	19
25	425	2	3768	0	1	2	24	0	10	0	25	405	3	990	0	14	3	114	19
26	424	2	4366	0	1	2	30	0	10	0	26	404	3	1392	0	14	3	119	20
27	423	2	4964	0	8	2	39	0	10	0	27	403	3	1193	0	14	3	124	20
28	422	2	5562	0	8	2	40	0	11	0	28	402	3	2132	0	14	3	129	20
29	421	3	6160	0	8	2	47	0	11	0	29	401	3	4231	0	17	7	0	20
30	420	3	6758	0	8	2	40	0	11	0	30	400	3	52930	0	17	7	0	20

Tabula Equarum

<i>Tabula Equarum</i>					<i>Datum</i>				
<i>Qu</i>	<i>Qu</i>	<i>Qu</i>	<i>Qu</i>	<i>Qu</i>	<i>Qu</i>	<i>Qu</i>	<i>Qu</i>	<i>Qu</i>	<i>Qu</i>
<i>10</i>	<i>10</i>	<i>10</i>	<i>10</i>	<i>10</i>	<i>10</i>	<i>10</i>	<i>10</i>	<i>10</i>	<i>10</i>
11	2	10	733	290	16	7	8	0	20
12	2	18	731	280	16	7	12	0	20
13	2	26	729	270	16	7	16	0	20
14	2	34	727	260	16	7	20	0	20
15	2	42	725	250	16	7	24	0	20
16	2	50	723	240	16	7	28	0	20
17	2	58	721	230	16	7	32	0	21
18	2	66	719	220	16	7	36	0	21
19	2	74	717	210	16	7	40	0	21
20	2	82	715	200	16	7	44	0	21
21	2	90	713	190	16	7	48	0	21
22	2	98	711	180	16	7	52	0	21
23	2	106	709	170	16	7	56	0	21
24	2	114	707	160	16	7	60	0	21
25	2	122	705	150	16	7	64	0	21
26	2	130	703	140	16	7	68	0	21
27	2	138	701	130	16	7	72	0	21
28	2	146	699	120	16	7	76	0	21
29	2	154	697	110	16	7	80	0	21
30	2	162	695	100	16	7	84	0	21
31	2	170	693	90	16	7	88	0	21
32	2	178	691	80	16	7	92	0	21
33	2	186	689	70	16	7	96	0	21
34	2	194	687	60	16	7	100	0	21
35	2	202	685	50	16	7	104	0	21
36	2	210	683	40	16	7	108	0	21
37	2	218	681	30	16	7	112	0	21
38	2	226	679	20	16	7	116	0	21
39	2	234	677	10	16	7	120	0	21
40	2	242	675	0	16	7	124	0	21
41	2	250	673		16	7	128	0	21
42	2	258	671		16	7	132	0	21
43	2	266	669		16	7	136	0	21
44	2	274	667		16	7	140	0	21
45	2	282	665		16	7	144	0	21
46	2	290	663		16	7	148	0	21
47	2	298	661		16	7	152	0	21
48	2	306	659		16	7	156	0	21
49	2	314	657		16	7	160	0	21
50	2	322	655		16	7	164	0	21
51	2	330	653		16	7	168	0	21
52	2	338	651		16	7	172	0	21
53	2	346	649		16	7	176	0	21
54	2	354	647		16	7	180	0	21
55	2	362	645		16	7	184	0	21
56	2	370	643		16	7	188	0	21
57	2	378	641		16	7	192	0	21
58	2	386	639		16	7	196	0	21
59	2	394	637		16	7	200	0	21
60	2	402	635		16	7	204	0	21
61	2	410	633		16	7	208	0	21
62	2	418	631		16	7	212	0	21
63	2	426	629		16	7	216	0	21
64	2	434	627		16	7	220	0	21
65	2	442	625		16	7	224	0	21
66	2	450	623		16	7	228	0	21
67	2	458	621		16	7	232	0	21
68	2	466	619		16	7	236	0	21
69	2	474	617		16	7	240	0	21
70	2	482	615		16	7	244	0	21
71	2	490	613		16	7	248	0	21
72	2	498	611		16	7	252	0	21
73	2	506	609		16	7	256	0	21
74	2	514	607		16	7	260	0	21
75	2	522	605		16	7	264	0	21
76	2	530	603		16	7	268	0	21
77	2	538	601		16	7	272	0	21
78	2	546	599		16	7	276	0	21
79	2	554	597		16	7	280	0	21
80	2	562	595		16	7	284	0	21
81	2	570	593		16	7	288	0	21
82	2	578	591		16	7	292	0	21
83	2	586	589		16	7	296	0	21
84	2	594	587		16	7	300	0	21
85	2	602	585		16	7	304	0	21
86	2	610	583		16	7	308	0	21
87	2	618	581		16	7	312	0	21
88	2	626	579		16	7	316	0	21
89	2	634	577		16	7	320	0	21
90	2	642	575		16	7	324	0	21
91	2	650	573		16	7	328	0	21
92	2	658	571		16	7	332	0	21
93	2	666	569		16	7	336	0	21
94	2	674	567		16	7	340	0	21
95	2	682	565		16	7	344	0	21
96	2	690	563		16	7	348	0	21
97	2	698	561		16	7	352	0	21
98	2	706	559		16	7	356	0	21
99	2	714	557		16	7	360	0	21
100	2	722	555		16	7	364	0	21

Tabula Equarum					Batum					Tercia					Suppor					Longa					Equa Longi																																																																																																																																																																																																																																																																																																																																																																																																																																																																																																																																																																																																																																																																																																											
conuoc	conuoc	conuoc	conuoc	conuoc	conuoc	conuoc	conuoc	conuoc	conuoc	conuoc	conuoc	conuoc	conuoc	conuoc	conuoc	conuoc	conuoc	conuoc	conuoc	conuoc	conuoc	conuoc	conuoc	conuoc	conuoc	conuoc	conuoc	conuoc	conuoc	conuoc	conuoc	conuoc	conuoc	conuoc	conuoc	conuoc	conuoc	conuoc	conuoc																																																																																																																																																																																																																																																																																																																																																																																																																																																																																																																																																																																																																																																																																													
21	379	796	30	0	19	731	0	23	231	329	3	18	0	12	3	19	0	13	232	328	3	12	0	11	3	13	0	13	233	321	3	6	0	11	3	11	0	13	234	326	2	19	0	11	3	1	0	12	235	327	2	12	0	10	2	19	0	12	236	322	2	9	0	10	2	9	0	11	237	323	2	9	0	11	2	9	0	11	238	323	2	30	0	8	2	36	0	11	239	323	2	30	0	8	2	36	0	11	240	320	2	21	0	8	2	36	0	10	241	323	2	9	0	11	2	9	0	11	242	323	2	21	0	8	2	36	0	10	243	319	2	19	0	11	2	9	0	10	244	318	2	17	0	11	2	9	0	10	245	312	2	0	0	6	1	9	0	9	246	311	2	0	0	6	1	9	0	9	247	306	2	0	0	6	1	9	0	8	248	301	2	0	0	6	1	9	0	8	249	297	2	0	0	6	1	9	0	8	250	292	2	0	0	6	1	9	0	8	251	288	2	0	0	6	1	9	0	8	252	283	2	0	0	6	1	9	0	8	253	279	2	0	0	6	1	9	0	8	254	274	2	0	0	6	1	9	0	8	255	270	2	0	0	6	1	9	0	8	256	265	2	0	0	6	1	9	0	8	257	261	2	0	0	6	1	9	0	8	258	256	2	0	0	6	1	9	0	8	259	252	2	0	0	6	1	9	0	8	260	247	2	0	0	6	1	9	0	8	261	243	2	0	0	6	1	9	0	8	262	238	2	0	0	6	1	9	0	8	263	234	2	0	0	6	1	9	0	8	264	229	2	0	0	6	1	9	0	8	265	225	2	0	0	6	1	9	0	8	266	220	2	0	0	6	1	9	0	8	267	216	2	0	0	6	1	9	0	8	268	211	2	0	0	6	1	9	0	8	269	207	2	0	0	6	1	9	0	8	270	202	2	0	0	6	1	9	0	8	271	198	2	0	0	6	1	9	0	8	272	193	2	0	0	6	1	9	0	8	273	189	2	0	0	6	1	9	0	8	274	184	2	0	0	6	1	9	0	8	275	180	2	0	0	6	1	9	0	8	276	175	2	0	0	6	1	9	0	8	277	171	2	0	0	6	1	9	0	8	278	166	2	0	0	6	1	9	0	8	279	162	2	0	0	6	1	9	0	8	280	157	2	0	0	6	1	9	0	8	281	153	2	0	0	6	1	9	0	8	282	148	2	0	0	6	1	9	0	8	283	144	2	0	0	6	1	9	0	8	284	139	2	0	0	6	1	9	0	8	285	135	2	0	0	6	1	9	0	8	286	130	2	0	0	6	1	9	0	8	287	126	2	0	0	6	1	9	0	8	288	121	2	0	0	6	1	9	0	8	289	117	2	0	0	6	1	9	0	8	290	112	2	0	0	6	1	9	0	8	291	108	2	0	0	6	1	9	0	8	292	103	2	0	0	6	1	9	0	8	293	99	2	0	0	6	1	9	0	8	294	94	2	0	0	6	1	9	0	8	295	90	2	0	0	6	1	9	0	8	296	85	2	0	0	6	1	9	0	8	297	81	2	0	0	6	1	9	0	8	298	76	2	0	0	6	1	9	0	8	299	72	2	0	0	6	1	9	0	8	300	67	2	0	0	6	1	9	0	8

Tabula Equarum Prima

Lucentium Equarum Longi Equa Longa
 comites ad hunc modo ad hunc modo
 De centum Longi et hunc modo

01	7	79	0	5	60	0	0	10	0	0
02	7	78	0	12	60	0	1	20	0	1
03	7	77	0	18	60	0	1	29	0	1
04	7	76	0	24	60	0	1	39	0	1
05	7	75	0	30	60	0	2	49	0	2
06	7	74	0	36	60	0	2	58	0	2
07	7	73	0	42	60	0	2	68	0	2
08	7	72	0	48	60	0	3	78	0	3
09	7	71	0	54	60	0	3	88	0	3
10	7	70	1	60	60	0	3	98	0	3
11	7	69	1	66	60	0	4	108	0	4
12	7	68	1	72	60	0	4	118	0	4
13	7	67	1	78	60	0	4	128	0	4
14	7	66	1	84	60	0	4	138	0	4
15	7	65	1	90	60	0	4	148	0	4
16	7	64	1	96	60	0	4	158	0	4
17	7	63	1	102	60	0	5	168	0	5
18	7	62	1	108	60	0	5	178	0	5
19	7	61	1	114	60	0	5	188	0	5
20	7	60	1	120	60	0	5	198	0	5
21	7	59	2	126	60	0	6	208	0	6
22	7	58	2	132	60	0	6	218	0	6
23	7	57	2	138	60	0	6	228	0	6
24	7	56	2	144	60	0	6	238	0	6
25	7	55	2	150	60	0	6	248	0	6
26	7	54	2	156	60	0	6	258	0	6
27	7	53	2	162	60	0	6	268	0	6
28	7	52	2	168	60	0	6	278	0	6
29	7	51	2	174	60	0	6	288	0	6
30	7	50	2	180	60	0	6	298	0	6

Lucentium Equarum Longi Equa Longa

Lucentium Equarum Longi Equa Longa
 comites ad hunc modo ad hunc modo
 De centum Longi et hunc modo

031	7	29	3	16	12	0	10	9	11	0	11
032	7	28	3	17	11	0	11	7	0	0	12
033	7	27	3	18	11	0	11	7	8	0	12
034	7	26	3	19	11	0	11	7	15	0	12
035	7	25	3	20	11	0	12	7	21	0	13
036	7	24	3	21	10	0	12	7	28	0	13
037	7	23	3	22	10	0	12	6	35	0	13
038	7	22	3	23	11	0	13	6	42	0	14
039	7	21	3	24	11	0	13	6	49	0	14
040	7	20	3	25	10	0	13	6	56	0	14
041	7	19	3	26	10	0	14	6	63	0	14
042	7	18	3	27	11	0	14	6	70	0	14
043	7	17	3	28	11	0	14	6	77	0	14
044	7	16	3	29	12	0	15	6	84	0	15
045	7	15	3	30	12	0	15	6	91	0	15
046	7	14	3	31	11	0	15	6	98	0	15
047	7	13	3	32	11	0	15	6	105	0	15
048	7	12	3	33	12	0	16	6	112	0	15
049	7	11	3	34	12	0	16	6	119	0	15
050	7	10	3	35	11	0	16	6	126	0	15
051	7	9	3	36	11	0	16	6	133	0	15
052	7	8	3	37	12	0	17	6	140	0	15
053	7	7	3	38	12	0	17	6	147	0	15
054	7	6	3	39	13	0	18	6	154	0	15
055	7	5	3	40	13	0	18	6	161	0	15
056	7	4	3	41	12	0	18	6	168	0	15
057	7	3	3	42	13	0	19	6	175	0	15
058	7	2	3	43	13	0	19	6	182	0	15
059	7	1	3	44	14	0	20	6	189	0	15
060	7	0	3	45	14	0	20	6	196	0	15

Tabula Equarum Novae Secundae

hinc unum Equarum Longi Equarum Longi hinc unum Equarum Longi Equarum Longi
 communis centum hinc Longi hinc Longi communis centum hinc Longi hinc Longi
 1000

1	1	2	9	7	9	0	2	0	8	9	9	0	2	1	3	1	2	9	7	1	3	0	2	0	1	0	3	1
1	2	9	7	9	0	2	0	8	9	9	0	2	1	3	1	2	9	7	1	3	0	2	0	1	0	3	1	0
1	3	9	7	1	2	0	2	1	8	7	6	0	2	1	3	3	1	2	1	7	1	0	2	8	1	0	1	0
1	4	9	7	1	4	2	0	2	1	9	2	0	2	1	3	3	1	2	6	7	1	1	0	2	8	1	0	1
1	5	9	7	1	8	2	0	2	1	9	8	0	2	1	3	3	1	2	7	7	1	1	0	2	8	1	0	1
1	6	9	7	2	0	2	0	2	1	9	1	0	2	1	3	3	1	2	7	1	1	0	2	8	1	0	1	1
1	7	9	7	2	3	0	2	1	9	2	0	2	1	3	3	1	2	7	6	8	0	2	8	1	0	1	1	1
1	8	9	7	2	6	0	2	1	9	2	6	0	2	1	3	3	1	2	7	6	9	0	2	8	1	0	1	1
1	9	9	7	2	8	0	2	1	9	3	1	0	2	1	3	3	1	2	7	1	1	0	2	9	1	0	1	1
1	10	9	7	3	1	0	2	1	9	3	6	0	2	1	3	3	1	2	7	1	1	0	2	9	1	0	1	1
1	11	9	7	3	3	0	2	1	9	4	1	0	2	1	3	3	1	2	7	1	2	0	2	9	1	0	1	1
1	12	9	7	3	4	0	2	1	9	4	6	0	2	1	3	3	1	2	7	1	3	0	2	9	1	0	1	1
1	13	9	7	3	6	0	2	1	9	4	1	0	2	1	3	3	1	2	7	1	4	0	2	9	1	0	1	1
1	14	9	7	3	9	0	2	1	9	4	6	0	2	1	3	3	1	2	7	1	4	0	2	9	1	0	1	1
1	15	9	7	4	1	0	2	1	9	4	1	0	2	1	3	3	1	2	7	1	4	0	2	9	1	0	1	1
1	16	9	7	4	3	0	2	1	9	4	6	0	2	1	3	3	1	2	7	1	4	0	2	9	1	0	1	1
1	17	9	7	4	6	0	2	1	9	4	1	0	2	1	3	3	1	2	7	1	4	0	2	9	1	0	1	1
1	18	9	7	4	8	0	2	1	9	4	6	0	2	1	3	3	1	2	7	1	4	0	2	9	1	0	1	1
1	19	9	7	4	9	0	2	1	9	4	1	0	2	1	3	3	1	2	7	1	4	0	2	9	1	0	1	1
1	20	9	7	5	1	0	2	1	9	4	6	0	2	1	3	3	1	2	7	1	4	0	2	9	1	0	1	1
1	21	9	7	5	3	0	2	1	9	4	1	0	2	1	3	3	1	2	7	1	4	0	2	9	1	0	1	1
1	22	9	7	5	6	0	2	1	9	4	6	0	2	1	3	3	1	2	7	1	4	0	2	9	1	0	1	1
1	23	9	7	5	8	0	2	1	9	4	1	0	2	1	3	3	1	2	7	1	4	0	2	9	1	0	1	1
1	24	9	7	5	9	0	2	1	9	4	6	0	2	1	3	3	1	2	7	1	4	0	2	9	1	0	1	1
1	25	9	7	6	1	0	2	1	9	4	1	0	2	1	3	3	1	2	7	1	4	0	2	9	1	0	1	1
1	26	9	7	6	3	0	2	1	9	4	6	0	2	1	3	3	1	2	7	1	4	0	2	9	1	0	1	1
1	27	9	7	6	6	0	2	1	9	4	1	0	2	1	3	3	1	2	7	1	4	0	2	9	1	0	1	1
1	28	9	7	6	8	0	2	1	9	4	6	0	2	1	3	3	1	2	7	1	4	0	2	9	1	0	1	1
1	29	9	7	6	9	0	2	1	9	4	1	0	2	1	3	3	1	2	7	1	4	0	2	9	1	0	1	1
1	30	9	7	7	1	0	2	1	9	4	6	0	2	1	3	3	1	2	7	1	4	0	2	9	1	0	1	1

Tabula Functionum Vnde Terna													
Vnde Terna				Equo ppa				Longo Equo					
Comm	Equo	ppa	Longo	Comm	Equo	ppa	Longo	Comm	Equo	ppa	Longo		
1	2	3	4	1	2	3	4	1	2	3	4		
21379	1163131	0	291019	0	32231	3	29	3	172	0	21623	0	22
22978	113322	0	291017	0	32232	3	28	2	173	0	20612	0	21
23974	110333	0	291018	0	32233	3	27	2	174	0	19600	0	20
24376	163132	0	29101	0	32234	3	26	2	175	0	19498	0	20
27377	93137	0	29100	0	32235	3	25	2	176	0	18496	0	19
26379	93635	0	29099	0	32236	3	24	2	177	0	17494	0	18
24379	93834	0	28998	0	31234	3	29	2	178	0	17492	0	18
28372	93938	0	28992	0	31238	3	22	2	179	0	16490	0	17
29376	94939	0	28936	0	31239	3	21	2	180	0	15488	0	16
210370	93940	0	28930	0	31240	3	20	2	181	0	14486	0	16
211399	93941	0	28929	0	31241	3	19	2	182	0	13484	0	15
212398	93942	0	28914	0	31242	3	18	1	183	0	12482	0	14
213394	93943	0	28910	0	31243	3	17	1	184	0	11480	0	13
214396	93944	0	28902	0	31244	3	16	1	185	0	10478	0	12
215391	93945	0	28879	0	31245	3	15	1	186	0	9476	0	11
216399	93946	0	28874	0	31246	3	14	1	187	0	8474	0	10
217393	93947	0	28839	0	31247	3	13	1	188	0	7472	0	9
218392	93948	0	28831	0	31248	3	12	1	189	0	6470	0	8
219391	93949	0	28822	0	31249	3	11	1	190	0	5468	0	7
220390	93950	0	28813	0	31250	3	10	1	191	0	4466	0	6
221389	93951	0	28804	0	31251	3	9	0	192	0	3464	0	5
222388	93952	0	28794	0	31252	3	8	0	193	0	2462	0	4
223384	93953	0	28784	0	31253	3	7	0	194	0	1460	0	3
224386	93954	0	28774	0	31254	3	6	0	195	0	458	0	2
225387	93955	0	28764	0	31255	3	5	0	196	0	356	0	1
226389	93956	0	28754	0	31256	3	4	0	197	0	254	0	0
227391	93957	0	28744	0	31257	3	3	0	198	0	152	0	0
228392	93958	0	28734	0	31258	3	2	0	199	0	50	0	0
229391	93959	0	28724	0	31259	3	1	0	200	0	0	0	0
230390	93960	0	28714	0	31260	3	0	0	201	0	0	0	0

Lincoln	Squid	Log	Squid	Log	Lincoln	Squid	Log	Squid	Log		
01	718	011	60	02	021	729	126	11	092	127	098
02	718	012	60	03	032	728	126	11	092	133	070
03	714	013	60	04	043	724	121	10	091	137	071
04	716	014	60	05	054	726	127	10	098	142	073
05	714	014	60	06	065	727	128	10	099	148	077
06	712	014	60	07	076	729	133	10	101	151	076
07	713	016	70	08	087	723	123	09	098	153	078
08	712	017	70	09	098	723	123	09	098	159	078
09	711	018	70	10	109	721	121	09	094	160	071
10	710	019	70	11	110	720	120	09	094	161	073
11	709	020	70	12	121	719	119	09	094	166	077
12	708	021	70	13	132	718	118	09	094	167	076
13	707	022	70	14	143	717	117	09	094	172	078
14	706	023	70	15	154	716	116	09	094	173	071
15	705	024	70	16	165	715	115	09	094	178	073
16	704	025	70	17	176	714	114	09	094	183	077
17	703	026	70	18	187	713	113	09	094	184	071
18	702	027	70	19	198	712	112	09	094	189	073
19	701	028	70	20	209	711	111	09	094	194	077
20	700	029	70	21	220	710	110	09	094	199	071
21	700	030	70	22	231	709	109	09	094	204	073
22	700	031	70	23	242	708	108	09	094	209	077
23	700	032	70	24	253	707	107	09	094	214	071
24	700	033	70	25	264	706	106	09	094	219	073
25	700	034	70	26	275	705	105	09	094	224	077
26	700	035	70	27	286	704	104	09	094	229	071
27	700	036	70	28	297	703	103	09	094	234	073
28	700	037	70	29	308	702	102	09	094	239	077
29	700	038	70	30	319	701	101	09	094	244	071
30	700	039	70	31	330	700	100	09	094	249	073
31	700	040	70	32	341	700	100	09	094	254	077
32	700	041	70	33	352	700	100	09	094	259	071
33	700	042	70	34	363	700	100	09	094	264	073
34	700	043	70	35	374	700	100	09	094	269	077
35	700	044	70	36	385	700	100	09	094	274	071
36	700	045	70	37	396	700	100	09	094	279	073
37	700	046	70	38	407	700	100	09	094	284	077
38	700	047	70	39	418	700	100	09	094	289	071
39	700	048	70	40	429	700	100	09	094	294	073
40	700	049	70	41	440	700	100	09	094	299	077
41	700	050	70	42	451	700	100	09	094	304	071
42	700	051	70	43	462	700	100	09	094	309	073
43	700	052	70	44	473	700	100	09	094	314	077
44	700	053	70	45	484	700	100	09	094	319	071
45	700	054	70	46	495	700	100	09	094	324	073
46	700	055	70	47	506	700	100	09	094	329	077
47	700	056	70	48	517	700	100	09	094	334	071
48	700	057	70	49	528	700	100	09	094	339	073
49	700	058	70	50	539	700	100	09	094	344	077
50	700	059	70	51	550	700	100	09	094	349	071
51	700	060	70	52	561	700	100	09	094	354	073
52	700	061	70	53	572	700	100	09	094	359	077
53	700	062	70	54	583	700	100	09	094	364	071
54	700	063	70	55	594	700	100	09	094	369	073
55	700	064	70	56	605	700	100	09	094	374	077
56	700	065	70	57	616	700	100	09	094	379	071
57	700	066	70	58	627	700	100	09	094	384	073
58	700	067	70	59	638	700	100	09	094	389	077
59	700	068	70	60	649	700	100	09	094	394	071
60	700	069	70	61	660	700	100	09	094	399	073
61	700	070	70	62	671	700	100	09	094	404	077
62	700	071	70	63	682	700	100	09	094	409	071
63	700	072	70	64	693	700	100	09	094	414	073
64	700	073	70	65	704	700	100	09	094	419	077
65	700	074	70	66	715	700	100	09	094	424	071
66	700	075	70	67	726	700	100	09	094	429	073
67	700	076	70	68	737	700	100	09	094	434	077
68	700	077	70	69	748	700	100	09	094	439	071
69	700	078	70	70	759	700	100	09	094	444	073
70	700	079	70	71	770	700	100	09	094	449	077

Tabula Equarum **Prima** **Secunda** **Equa Longa**

Linea	Equa	Por	Log	Equa	Log	Linea	Equa	Por	Log	Equa	Log		
Commu	cent	Log	Log	Commu	cent	Log	Log	Commu	cent	Log	Log		
1	1	9	70	9	31	29	3	9	3	3	11	9	2
1	2	9	78	9	32	28	3	9	2	4	1	9	2
1	3	9	71	9	33	27	3	2	4	8	1	9	6
1	4	9	76	9	34	26	3	2	9	1	9	8	0
1	5	9	74	9	35	25	3	6	2	1	1	9	3
1	6	9	70	9	36	24	3	2	1	1	1	9	6
1	7	9	73	9	37	23	3	9	2	1	1	9	9
1	8	9	72	9	38	22	3	2	1	1	1	9	2
1	9	9	71	9	39	21	3	2	1	1	1	9	7
1	10	9	70	9	40	20	3	1	2	1	1	9	0
1	11	9	69	9	41	19	3	1	2	1	1	9	3
1	12	9	68	9	42	18	3	1	2	1	1	9	6
1	13	9	67	9	43	17	3	1	2	1	1	9	9
1	14	9	66	9	44	16	3	1	2	1	1	9	2
1	15	9	65	9	45	15	3	1	2	1	1	9	5
1	16	9	64	9	46	14	3	1	2	1	1	9	8
1	17	9	63	9	47	13	3	1	2	1	1	9	1
1	18	9	62	9	48	12	3	1	2	1	1	9	4
1	19	9	61	9	49	11	3	1	2	1	1	9	7
1	20	9	60	9	50	10	3	1	2	1	1	9	0
1	21	9	59	9	51	9	3	1	2	1	1	9	3
1	22	9	58	9	52	8	3	1	2	1	1	9	6
1	23	9	57	9	53	7	3	1	2	1	1	9	9
1	24	9	56	9	54	6	3	1	2	1	1	9	2
1	25	9	55	9	55	5	3	1	2	1	1	9	5
1	26	9	54	9	56	4	3	1	2	1	1	9	8
1	27	9	53	9	57	3	3	1	2	1	1	9	1
1	28	9	52	9	58	2	3	1	2	1	1	9	4
1	29	9	51	9	59	1	3	1	2	1	1	9	7
1	30	9	50	9	60	0	3	1	2	1	1	9	0

Tabula Equitum

Terza

Lineam	Equitum	Longo	Equo	Longo
21	370	1014	262	719
22	370	1012	262	719
23	370	1010	262	719
24	370	1008	262	719
25	370	1006	262	719
26	370	1004	262	719
27	370	1002	262	719
28	370	1000	262	719
29	370	998	262	719
30	370	996	262	719
31	370	994	262	719
32	370	992	262	719
33	370	990	262	719
34	370	988	262	719
35	370	986	262	719
36	370	984	262	719
37	370	982	262	719
38	370	980	262	719
39	370	978	262	719
40	370	976	262	719
41	370	974	262	719
42	370	972	262	719
43	370	970	262	719
44	370	968	262	719
45	370	966	262	719
46	370	964	262	719
47	370	962	262	719
48	370	960	262	719
49	370	958	262	719
50	370	956	262	719

Lineam	Equitum	Longo	Equo	Longo
21	370	1014	262	719
22	370	1012	262	719
23	370	1010	262	719
24	370	1008	262	719
25	370	1006	262	719
26	370	1004	262	719
27	370	1002	262	719
28	370	1000	262	719
29	370	998	262	719
30	370	996	262	719
31	370	994	262	719
32	370	992	262	719
33	370	990	262	719
34	370	988	262	719
35	370	986	262	719
36	370	984	262	719
37	370	982	262	719
38	370	980	262	719
39	370	978	262	719
40	370	976	262	719
41	370	974	262	719
42	370	972	262	719
43	370	970	262	719
44	370	968	262	719
45	370	966	262	719
46	370	964	262	719
47	370	962	262	719
48	370	960	262	719
49	370	958	262	719
50	370	956	262	719

Tabela Equator					Tabela Equator					Tabela Equator					
Lat	Long	Lat	Long	Lat	Long	Lat	Long	Lat	Long	Lat	Long	Lat	Long	Lat	Long
01	170	02	160	03	150	04	140	05	130	06	120	07	110	08	100
01	170	02	160	03	150	04	140	05	130	06	120	07	110	08	100
02	178	03	168	04	158	05	148	06	138	07	128	08	118	09	108
03	174	04	164	05	154	06	144	07	134	08	124	09	114	10	104
04	176	05	166	06	156	07	146	08	136	09	126	10	116	11	106
05	174	06	164	07	154	08	144	09	134	10	124	11	114	12	104
06	172	07	162	08	152	09	142	10	132	11	122	12	112	13	102
07	173	08	163	09	153	10	143	11	133	12	123	13	113	14	103
08	172	09	162	10	152	11	142	12	132	13	122	14	112	15	102
09	171	10	161	11	151	12	141	13	131	14	121	15	111	16	101
10	170	11	160	12	150	13	140	14	130	15	120	16	110	17	100
11	169	12	159	13	149	14	139	15	129	16	119	17	109	18	99
12	168	13	158	14	148	15	138	16	128	17	118	18	108	19	98
13	167	14	157	15	147	16	137	17	127	18	117	19	107	20	97
14	166	15	156	16	146	17	136	18	126	19	116	20	106	21	96
15	165	16	155	17	145	18	135	19	125	20	115	21	105	22	95
16	164	17	154	18	144	19	134	20	124	21	114	22	104	23	94
17	163	18	153	19	143	20	133	21	123	22	113	23	103	24	93
18	162	19	152	20	142	21	132	22	122	23	112	24	102	25	92
19	161	20	151	21	141	22	131	23	121	24	111	25	101	26	91
20	160	21	150	22	140	23	130	24	120	25	110	26	100	27	90
21	159	22	149	23	139	24	129	25	119	26	109	27	99	28	89
22	158	23	148	24	138	25	128	26	118	27	108	28	98	29	88
23	157	24	147	25	137	26	127	27	117	28	107	29	97	30	87
24	156	25	146	26	136	27	126	28	116	29	106	30	96	31	86
25	155	26	145	27	135	28	125	29	115	30	105	31	95	32	85
26	154	27	144	28	134	29	124	30	114	31	104	32	94	33	84
27	153	28	143	29	133	30	123	31	113	32	103	33	93	34	83
28	152	29	142	30	132	31	122	32	112	33	102	34	92	35	82
29	151	30	141	31	131	32	121	33	111	34	101	35	91	36	81
30	150	31	140	32	130	33	120	34	110	35	100	36	90	37	80

Tabula Squarum

Tabula Quadratorum

Communis	Argenti	Libra	Argenti	Communis	Argenti
1	1	9	19	0	19
1	2	18	1	20	21
1	3	27	1	21	24
1	4	36	1	22	27
1	5	45	1	23	30
1	6	54	1	24	33
1	7	63	1	25	36
1	8	72	1	26	39
1	9	81	1	27	42
1	10	90	2	28	45
1	11	99	2	29	48
1	12	108	2	30	51
1	13	117	2	31	54
1	14	126	2	32	57
1	15	135	2	33	60
1	16	144	2	34	63
1	17	153	2	35	66
1	18	162	2	36	69
1	19	171	2	37	72
1	20	180	2	38	75
1	21	189	2	39	78
1	22	198	2	40	81
1	23	207	2	41	84
1	24	216	2	42	87
1	25	225	2	43	90
1	26	234	2	44	93
1	27	243	2	45	96
1	28	252	2	46	99
1	29	261	2	47	102
1	30	270	2	48	105
1	31	279	2	49	108
1	32	288	2	50	111
1	33	297	2	51	114
1	34	306	2	52	117
1	35	315	2	53	120
1	36	324	2	54	123
1	37	333	2	55	126
1	38	342	2	56	129
1	39	351	2	57	132
1	40	360	2	58	135
1	41	369	2	59	138
1	42	378	2	60	141
1	43	387	2	61	144
1	44	396	2	62	147
1	45	405	2	63	150
1	46	414	2	64	153
1	47	423	2	65	156
1	48	432	2	66	159
1	49	441	2	67	162
1	50	450	2	68	165

Communis	Argenti	Libra	Argenti	Communis	Argenti
1	31	929	2	103	03236
1	32	928	2	104	03236
1	33	927	2	105	03236
1	34	926	2	106	03236
1	35	925	2	107	03236
1	36	924	2	108	03236
1	37	923	2	109	03236
1	38	922	2	110	03236
1	39	921	2	111	03236
1	40	920	2	112	03236
1	41	919	2	113	03236
1	42	918	2	114	03236
1	43	917	2	115	03236
1	44	916	2	116	03236
1	45	915	2	117	03236
1	46	914	2	118	03236
1	47	913	2	119	03236
1	48	912	2	120	03236
1	49	911	2	121	03236
1	50	910	2	122	03236
1	51	909	2	123	03236
1	52	908	2	124	03236
1	53	907	2	125	03236
1	54	906	2	126	03236
1	55	905	2	127	03236
1	56	904	2	128	03236
1	57	903	2	129	03236
1	58	902	2	130	03236
1	59	901	2	131	03236
1	60	900	2	132	03236
1	61	899	2	133	03236
1	62	898	2	134	03236
1	63	897	2	135	03236
1	64	896	2	136	03236
1	65	895	2	137	03236
1	66	894	2	138	03236
1	67	893	2	139	03236
1	68	892	2	140	03236
1	69	891	2	141	03236
1	70	890	2	142	03236
1	71	889	2	143	03236
1	72	888	2	144	03236
1	73	887	2	145	03236
1	74	886	2	146	03236
1	75	885	2	147	03236
1	76	884	2	148	03236
1	77	883	2	149	03236
1	78	882	2	150	03236
1	79	881	2	151	03236
1	80	880	2	152	03236
1	81	879	2	153	03236
1	82	878	2	154	03236
1	83	877	2	155	03236
1	84	876	2	156	03236
1	85	875	2	157	03236
1	86	874	2	158	03236
1	87	873	2	159	03236
1	88	872	2	160	03236
1	89	871	2	161	03236
1	90	870	2	162	03236
1	91	869	2	163	03236
1	92	868	2	164	03236
1	93	867	2	165	03236
1	94	866	2	166	03236
1	95	865	2	167	03236
1	96	864	2	168	03236
1	97	863	2	169	03236
1	98	862	2	170	03236
1	99	861	2	171	03236
1	100	860	2	172	03236
1	101	859	2	173	03236
1	102	858	2	174	03236
1	103	857	2	175	03236
1	104	856	2	176	03236
1	105	855	2	177	03236
1	106	854	2	178	03236
1	107	853	2	179	03236
1	108	852	2	180	03236
1	109	851	2	181	03236
1	110	850	2	182	03236
1	111	849	2	183	03236
1	112	848	2	184	03236
1	113	847	2	185	03236
1	114	846	2	186	03236
1	115	845	2	187	03236
1	116	844	2	188	03236
1	117	843	2	189	03236
1	118	842	2	190	03236
1	119	841	2	191	03236
1	120	840	2	192	03236
1	121	839	2	193	03236
1	122	838	2	194	03236
1	123	837	2	195	03236
1	124	836	2	196	03236
1	125	835	2	197	03236
1	126	834	2	198	03236
1	127	833	2	199	03236
1	128	832	2	200	03236
1	129	831	2	201	03236
1	130	830	2	202	03236

Tabula Emendationis Vetus Latina

Duce unum Equum		longior		Duce Equum		longior		longior	
longior	longior	longior	longior	longior	longior	longior	longior	longior	longior
21379	17932	079927	078	231329	179	1799	179	179	179
22378	17333	0769926	079	232328	179	1769928	179	179	179
23374	17232	0769924	10	233324	179	1729918	179	179	179
24376	17037	0789924	11	234326	079	1789927	179	179	179
25377	17936	0799976	12	235327	079	1799928	179	179	179
26379	19834	107992	13	236329	079	1799928	179	179	179
27373	19438	1179921	14	237323	079	1903996	179	179	179
28372	19639	1279924	16	238322	079	1903878	179	179	179
29371	19990	1799933	18	239321	098	19992	179	179	179
210370	19290	1999939	19	240320	096	192912	179	179	179
211399	19191	1799997	10	241319	099	1999612	179	179	179
212398	13992	1699990	11	242318	092	199991	179	179	179
213394	19899	1199990	12	243314	094	1999994	179	179	179
214396	17699	1999992	13	244316	034	1999994	179	179	179
215397	13992	1109994	14	245317	037	1989929	179	179	179
216399	13794	1119999	16	246319	037	1762998	179	179	179
217393	13196	1129999	17	247313	037	1392827	179	179	179
218392	19094	1199997	19	248312	028	1726996	179	179	179
219391	12894	1179994	20	249311	025	128272	179	179	179
220390	12898	1119994	21	250310	029	129217	179	179	179
221399	12998	1199994	23	251309	022	119212	179	179	179
222338	12399	1219996	24	252308	019	121911	179	179	179
223394	12199	1239999	27	253304	014	1192	179	179	179
224396	11990	1299993	24	254306	019	011994	179	179	179
225397	11490	1269992	28	255307	016	098296	079	079	079
226399	11791	1289994	30	256309	016	09009	096	096	096
227393	11391	1299999	32	257303	016	031119	097	097	097
228392	11192	1319992	32	258302	016	031179	029	029	029
229391	10992	1309991	36	259301	036	011236	012	012	012
230390	11793	1379999	38	260300	060	00000	000	000	000

Tabla Equivale de Decim y Pima

Luce rima Equivale Logido Equivale Logido				Luce rima Equivale Logido Equivale Logido																	
Comun	Comun	Comun	Comun	Comun	Comun	Comun	Comun														
01	790	3	600	2	0	11	0	1	0	31	27	29	1	20	3	0	11	8	20	0	29
02	780	6	600	7	0	33	0	2	0	31	28	28	1	29	2	0	11	8	37	0	39
03	770	9	600	7	0	99	0	3	0	33	29	24	1	29	1	0	11	8	40	0	31
04	760	12	600	1	1	7	0	4	0	39	29	26	1	28	2	0	11	9	6	0	32
05	750	14	600	9	1	22	0	5	0	37	29	21	1	20	3	0	11	9	21	0	37
06	740	14	600	10	1	38	0	6	0	36	29	24	1	33	3	0	11	9	36	0	32
07	730	20	18	0	12	1	11	0	7	0	34	29	1	36	3	1	1	9	41	0	37
08	720	0	23	8	0	19	2	11	0	8	2	2	1	38	3	1	2	10	6	0	36
09	710	0	21	8	0	17	2	21	0	9	2	2	1	40	3	1	2	10	21	0	34
10	700	0	28	14	0	14	2	22	0	9	2	2	1	40	3	1	2	10	21	0	38
11	690	0	30	14	0	19	3	0	10	0	41	10	1	42	3	1	2	10	41	0	39
12	680	0	33	14	0	20	9	16	0	11	0	42	18	1	43	1	8	11	6	0	40
13	670	0	34	16	0	23	9	32	0	12	0	43	14	1	44	1	10	11	21	0	41
14	660	0	38	16	0	23	3	98	0	13	0	44	10	1	45	1	12	11	36	0	42
15	650	0	40	17	0	29	9	7	0	14	0	45	10	1	46	1	13	11	40	0	43
16	640	0	43	17	0	25	9	22	0	15	0	46	10	1	47	1	14	12	7	0	44
17	630	0	47	19	0	28	9	31	0	16	0	47	10	1	48	1	16	12	19	0	45
18	620	0	48	19	0	29	9	3	0	17	0	48	10	1	49	1	18	13	30	0	46
19	610	0	50	13	0	31	7	9	0	18	0	49	10	2	50	1	20	12	48	0	47
20	600	0	53	13	0	33	7	21	0	19	0	50	10	2	51	1	23	13	2	0	48
21	590	0	57	12	0	39	7	91	0	20	0	51	10	2	52	1	23	13	16	0	49
22	580	0	58	11	0	40	7	14	0	21	0	52	10	2	53	1	24	13	30	0	50
23	570	1	0	11	0	36	6	13	0	22	0	53	10	2	54	1	24	13	42	0	51
24	560	1	2	10	0	39	6	29	0	23	0	54	10	2	55	1	28	13	12	0	52
25	550	1	7	9	0	41	6	97	0	24	0	55	10	2	56	1	30	12	18	0	53
26	540	1	8	9	0	43	1	1	0	25	0	56	10	2	57	1	32	12	26	0	54
27	530	1	10	9	0	44	1	11	0	26	0	57	10	2	58	1	32	12	39	0	55
28	520	1	13	9	0	46	1	37	0	27	0	58	10	2	59	1	36	12	43	0	56
29	510	1	17	7	0	48	1	79	0	28	0	59	10	2	60	1	38	12	7	0	57
30	500	1	14	9	0	49	8	9	0	29	0	60	10	2	61	1	39	12	14	0	58

Tabula Equae **Secundum** **Tercia** **logos** **Equi** **longa**
 Lineam Equae per logos Equi longa Lineam Equae per logos Equi longa
 Communes Communes Communes Communes Communes Communes Communes Communes

Lineam Equae	per logos Equi	longa	Lineam Equae	per logos Equi	longa
1	37022083	82193178	231329	12098239	178197
2	371822603	92138140	232328	12194239	199193
3	373422363	92133178	233328	12290239	194
4	375022113	92128140	234326	12386239	139
5	376621863	102121179	235325	12482239	134
6	378221613	102114179	236324	12578239	139
7	379821363	1121810	237323	12674239	135
8	381421113	1121120	238322	12770239	129
9	383020863	1220320	239321	12866239	126
10	384620613	1220920	240320	12962239	121
11	386220363	1220321	241319	13058239	120
12	387820113	11202121	242318	13154239	114
13	389420113	11201921	243317	13250239	119
14	391020113	1020221	244316	13346239	111
15	392620113	9197021	245315	13442239	107
16	394220113	8193121	246314	13538239	101
17	395820113	7189220	247313	13634239	96
18	397420113	6185320	248312	13730239	92
19	399020113	5181420	249311	13826239	88
20	400620113	4177520	250310	13922239	84
21	402220113	3173620	251309	14018239	80
22	403820113	2169719	252308	14114239	76
23	405420113	1165819	253307	14210239	72
24	407020113	6154217	254306	14306239	68
25	408620113	1150517	255305	14402239	64
26	410220113	5146617	256304	14498239	60
27	411820113	1142717	257303	14594239	56
28	413420113	4138817	258302	14690239	52
29	415020113	3134917	259301	14786239	48
30	416620113	2131017	260300	14882239	44
31	418220113	1127117	261299	14978239	40
32	419820113	2123217	262298	15074239	36
33	421420113	1119317	263297	15170239	32
34	423020113	1115417	264296	15266239	28
35	424620113	1111517	265295	15362239	24
36	426220113	1107617	266294	15458239	20
37	427820113	1103717	267293	15554239	16
38	429420113	1099817	268292	15650239	12
39	431020113	1095917	269291	15746239	8
40	432620113	1092017	270290	15842239	4
41	434220113	1088117	271289	15938239	0
42	435820113	1084217	272288	16034239	0
43	437420113	1080317	273287	16130239	0
44	439020113	1076417	274286	16226239	0
45	440620113	1072517	275285	16322239	0
46	442220113	1068617	276284	16418239	0
47	443820113	1064717	277283	16514239	0
48	445420113	1060817	278282	16610239	0
49	447020113	1056917	279281	16706239	0
50	448620113	1053017	280280	16802239	0

Tabula Synaxarum Hieronymi cum Notis

Capitulum per dies Synaxarum cum Notis per dies Synaxarum
per dies Synaxarum per dies Synaxarum per dies Synaxarum
per dies Synaxarum per dies Synaxarum per dies Synaxarum

M	D	H	M	D	H	M	D	H	M	D	H	M	D	H	M	D	H
1	2	3	4	5	6	7	8	9	10	11	12	13	14	15	16	17	18
19	20	21	22	23	24	25	26	27	28	29	30	31	32	33	34	35	36
37	38	39	40	41	42	43	44	45	46	47	48	49	50	51	52	53	54
55	56	57	58	59	60	61	62	63	64	65	66	67	68	69	70	71	72
73	74	75	76	77	78	79	80	81	82	83	84	85	86	87	88	89	90
91	92	93	94	95	96	97	98	99	100	101	102	103	104	105	106	107	108
109	110	111	112	113	114	115	116	117	118	119	120	121	122	123	124	125	126
127	128	129	130	131	132	133	134	135	136	137	138	139	140	141	142	143	144
145	146	147	148	149	150	151	152	153	154	155	156	157	158	159	160	161	162
163	164	165	166	167	168	169	170	171	172	173	174	175	176	177	178	179	180
181	182	183	184	185	186	187	188	189	190	191	192	193	194	195	196	197	198
199	200	201	202	203	204	205	206	207	208	209	210	211	212	213	214	215	216
217	218	219	220	221	222	223	224	225	226	227	228	229	230	231	232	233	234
235	236	237	238	239	240	241	242	243	244	245	246	247	248	249	250	251	252
253	254	255	256	257	258	259	260	261	262	263	264	265	266	267	268	269	270
271	272	273	274	275	276	277	278	279	280	281	282	283	284	285	286	287	288
289	290	291	292	293	294	295	296	297	298	299	300	301	302	303	304	305	306
307	308	309	310	311	312	313	314	315	316	317	318	319	320	321	322	323	324
325	326	327	328	329	330	331	332	333	334	335	336	337	338	339	340	341	342
343	344	345	346	347	348	349	350	351	352	353	354	355	356	357	358	359	360

Tabula Equarum Solis et Lunae ^{et ad horam} ~~ad horam~~ in omni polis et lucis de die

Equa Equarum Solis et Lunae			Lunae et Solis ad horam		
hora	polus	luna	hora	polus	luna
57	8	28	2	12	28
1290	3100	496233018	1	9	926
2280	4190	492233018	1	6	634
3270	5280	1942233018	1	8	828
4260	6370	1902233019	1	10	1019
5250	7460	2922233019	1	12	129
6240	8550	2882233019	1	13	138
7230	9640	3932233020	1	11	1191
8220	10730	4942233020	1	14	142
9210	11820	5922233020	1	19	196
10200	12910	6912233021	1	20	208
11190	14000	7902233021	1	22	229
12180	15090	8892233021	1	24	240
13170	16180	9882233022	1	26	2610
14160	17270	10872233022	1	28	2829
15150	18360	11862233023	1	29	298
16140	19450	12852233023	1	30	3096
17130	20540	13842233024	1	32	3223
18120	21630	14832233024	1	33	3379
19110	22720	15822233025	1	34	3490
20100	23810	16812233025	1	35	3540
2190	24900	17802233026	1	36	3630
2280	26000	18792233026	1	37	3748
2370	27100	19782233027	1	38	3824
2460	28200	20772233028	1	39	3924
2550	29300	21762233029	1	40	4044
2640	30400	22752233031	1	41	4139
2730	31500	23742233032	1	42	4247
2820	32600	24732233033	1	43	4310
2910	33700	25722233034	1	44	4428
3000	34800	26712233036	1	45	4574

Tabula ven motu lunari sua qd a vno mto diei

Linee m mei ons	qoms qy sua qd	qoms lucy sua qd	qoms pl i v mto dia	qoms luc vno mto diei
0 360	2 2230	243113	0 41 0	11 40 3
6 342	2 2233	243914	0 41 1	11 41 3
12 328	2 2237	244205	0 41 2	11 42 4
18 312	2 2238	244611	0 41 3	11 43 1
24 306	2 2344	247111	0 41 4	11 44 4
30 330	2 2317	247931	0 41 11	11 44 8
36 322	2 2331	30 8 34	0 41 20	12 3 21
42 318	2 2344	30 19 23	0 41 24	12 1 13
48 312	2 24 1	30 31 14	0 41 38	12 12 12
54 306	2 24 30	30 40 23	0 41 44	12 18 27
60 300	2 24 8	31 2 74	0 48 3	12 27 10
66 292	2 24 43	31 18 44	0 48 18	12 31 32
72 288	2 25 12	31 30 24	0 48 29	12 39 6
78 282	2 25 34	31 41 14	0 48 39	12 45 42
84 276	2 26 1	32 10 44	0 48 48	12 49 22
90 270	2 26 25	32 34 24	0 49 4	13 3 44
96 262	2 26 28	33 8 31	0 49 23	13 14 13
102 258	2 28 43	33 34 30	0 49 33	13 21 28
108 252	2 29 20	33 49 24	0 49 44	13 31 20
114 246	2 30 14	34 10 19	1 0 4	13 40 8
120 240	2 30 40	34 34 24	1 0 18	13 44 10
126 232	2 31 8	34 48 23	1 0 33	13 49 48
132 228	2 31 38	34 18 34	1 0 39	14 1 41
138 220	2 32 14	34 28 21	1 0 49	14 17 32
144 216	2 32 24	34 41 30	1 0 48	14 23 3
150 210	2 33 2	35 13 31	1 1 13	14 29 21
156 204	2 33 1	35 28 14	1 1 14	14 34 18
162 198	2 33 9	35 38 0	1 1 14	14 39 12
168 192	2 33 21	35 40 22	1 1 20	14 42 33
174 186	2 33 32	35 43 14	1 1 24	14 44 18
180 180	2 33 40	35 48 42	1 1 28	14 44 33

Linee m
1
2
3
4
5
6
7
8
9
10
11
12
13
14
15
16
17
18
19
20
21
22
23
24
25
26
27
28
29
30

Tabula Ascensionum signorum ad latitudinem 41 gradus

Anno	Aries		Taurus		Gemini		Cancer		Leo		Virgo												
	Ascen	Pres	Ascen	Pres	Ascen	Pres	Ascen	Pres	Ascen	Pres	Ascen	Pres											
1	0	29	14	4	17	34	11	33	31	7	14	31	48	9	20	31	9	19	32	138	20	124	
2	0	20	14	10	12	4	11	31	31	41	19	41	44	9	20	29	21	32	19	21	120	12	114
3	1	17	14	14	14	34	11	42	32	30	14	44	54	1	20	34	98	16	19	23	121	18	114
4	1	20	14	20	14	4	11	41	33	14	19	41	61	24	20	29	10	20	19	20	123	4	114
5	2	0	14	24	14	34	11	41	33	48	19	41	62	34	20	29	10	14	19	10	124	31	114
6	2	31	14	30	10	4	11	40	32	44	19	42	63	44	20	28	103	8	19	13	124	46	114
7	2	40	14	34	10	30	18	0	37	32	14	41	64	44	20	28	104	33	19	4	121	21	104
8	3	21	14	40	11	1	18	4	30	14	14	0	66	4	20	21	104	48	19	4	128	46	104
9	3	25	14	44	11	38	18	10	31	0	24	3	61	14	20	26	101	23	19	1	140	11	164
10	4	12	14	40	18	4	18	14	31	43	20	4	58	24	20	24	108	28	18	41	141	31	103
11	4	31	14	44	18	41	18	19	38	43	20	1	69	41	20	23	110	12	18	43	143	1	103
12	4	2	10	0	14	12	18	23	39	34	20	9	104	20	21	111	31	18	49	142	24	103	
13	4	28	10	4	14	20	18	21	40	20	20	11	113	20	19	113	12	18	44	144	28	102	
14	4	43	10	10	20	14	18	32	41	11	20	13	124	20	11	114	21	18	31	140	11	102	
15	5	19	10	14	20	42	18	30	42	8	20	14	144	20	14	114	42	18	30	148	34	104	
16	5	24	10	20	21	21	18	41	43	2	20	11	161	20	13	111	11	18	32	100	1	101	
17	5	11	10	24	22	3	18	44	43	40	20	14	119	20	11	118	43	18	21	161	28	104	
18	5	38	10	30	22	38	18	49	44	40	20	21	18	22	20	9	120	9	18	23	162	44	100
19	8	4	10	34	23	14	18	43	44	44	20	23	14	42	20	1	121	34	18	19	162	21	144
20	8	31	10	34	23	40	18	41	46	34	20	24	81	11	20	4	123	1	18	14	164	40	144
21	8	48	10	42	24	21	18	1	41	34	20	20	82	31	20	3	122	26	18	10	161	15	144
22	9	24	10	44	24	5	14	4	48	34	20	21	83	41	20	0	124	42	18	4	168	41	140
23	9	42	10	44	24	23	14	9	49	34	20	28	84	12	14	4	124	18	18	0	140	0	143
24	10	14	10	44	26	20	14	13	40	34	20	24	86	34	14	4	128	22	11	40	141	31	143
25	10	41	11	4	20	48	14	16	41	39	20	24	81	44	14	4	130	10	11	41	142	40	144
26	10	14	11	9	21	38	14	20	42	42	20	24	89	10	14	4	131	30	11	41	142	20	142
27	11	22	11	12	28	19	14	23	43	42	20	30	90	38	14	4	133	32	11	42	144	20	144
28	12	4	11	20	28	49	14	21	40	41	20	30	92	0	14	4	130	28	11	31	144	11	140
29	12	34	11	24	24	20	44	31	44	40	20	31	93	23	14	3	134	24	11	33	148	30	144
30	13	5	11	28	30	20	14	34	46	42	20	31	94	46	14	4	134	20	11	28	180	0	140

Horarium Tabula Ascensionis in latitudine 41 graduum

Horarium	Libra		Scorpio		Sagittarius		Capricornus		Aquarius		
	Ascensio	Declinatio	Ascensio	Declinatio	Ascensio	Declinatio	Ascensio	Declinatio	Ascensio	Declinatio	
1	181	24	194	22	208	20	222	19	236	21	102
2	182	10	194	22	208	10	222	10	236	21	103
3	182	14	194	22	208	12	222	10	236	21	103
4	184	40	194	22	208	12	222	10	236	21	103
5	181	2	194	22	208	12	222	10	236	21	103
6	188	29	194	22	208	12	222	10	236	21	103
7	189	44	194	22	208	12	222	10	236	21	103
8	191	19	194	22	208	12	222	10	236	21	103
9	192	44	194	22	208	12	222	10	236	21	103
10	192	10	194	22	208	12	222	10	236	21	103
11	194	34	194	22	208	12	222	10	236	21	103
12	191	0	194	22	208	12	222	10	236	21	103
13	198	24	194	22	208	12	222	10	236	21	103
14	199	40	194	22	208	12	222	10	236	21	103
15	201	16	194	22	208	12	222	10	236	21	103
16	202	40	194	22	208	12	222	10	236	21	103
17	202	11	194	22	208	12	222	10	236	21	103
18	204	30	194	22	208	12	222	10	236	21	103
19	200	46	194	22	208	12	222	10	236	21	103
20	208	23	194	22	208	12	222	10	236	21	103
21	209	44	194	22	208	12	222	10	236	21	103
22	211	19	194	22	208	12	222	10	236	21	103
23	212	39	194	22	208	12	222	10	236	21	103
24	212	4	194	22	208	12	222	10	236	21	103
25	214	29	194	22	208	12	222	10	236	21	103
26	210	44	194	22	208	12	222	10	236	21	103
27	218	21	194	22	208	12	222	10	236	21	103
28	219	41	194	22	208	12	222	10	236	21	103
29	221	13	194	22	208	12	222	10	236	21	103
30	222	40	194	22	208	12	222	10	236	21	103

Salvo e

Tabula Stellarum fixarum
Vltima Longitudo

Pisces
S 19 S 19 S 19

322 22 36
324 10 21
328 18 26
328 46 21
329 12 26
329 41 1
340 9 13 6
340 36 11
341 3 13 16
341 29 13 21
341 46 13 27
342 12 13 30
342 49 13 34
343 11 13 40
343 41 13 44
344 1 13 40
344 31 13 44
344 61 13 40
344 91 13 40
346 11 14 17
346 41 14 20
347 1 14 27
347 31 14 30
347 61 14 37
348 20 14 40
348 51 14 47
349 10 14 40
349 41 14 44
350 0 14 0

Stella	B	M	B	Pa	ps	ms
Virgo <i>Virac</i>	11	0	12	0	atoualis	
<i>Emf</i>	22	0	32	30	atoualis	
Libra <i>Men Bar</i>	5	0	1	0	atoualis	
<i>Aldebar</i>	29	0	12	20	atoualis	
Bermin <i>Argel</i>	11	0	10	0	occidionalis	
<i>Alhaget</i>	5	0	43	48	atoualis	
Comor <i>Alhabet</i>	3	0	14	30	occidionalis	
<i>Algoras</i>	13	0	4	9	atoualis	
Leo <i>Alhat</i>	9	0	14	30	occidionalis	
<i>Corlof</i>	19	27	17	41	atoualis	
Virgo <i>Spa</i>	20	0	34	0	atoualis	
<i>Coruus</i>	1	0	41	30	occidionalis	
Libra <i>Algoras</i>	23	0	13	30	occidionalis	
<i>Sanda</i>	17	0	19	30	atoualis	
Virgo <i>Althama</i>	23	10	22	18	atoualis	
<i>Althama</i>	28	0	2	0	occidionalis	
Coruus <i>neff</i>	12	0	13	0	atoualis	
<i>Alheta</i>	2	0	30	0	atoualis	
Coruus <i>Alhanc</i>	21	14	1	0	atoualis	
<i>Sega</i>	10	0	40	0	atoualis	
Coruus <i>Altham</i>	21	14	1	0	atoualis	
<i>Altham</i>	10	0	40	0	atoualis	
Aquas <i>Altham</i>	30	0	19	0	occidionalis	
<i>Altham</i>	5	0	22	0	atoualis	
Syl <i>Condacati</i>	30	0	20	0	occidionalis	

Tabula ascensionum Signorum in celo recto

Anno	Ascensionum Signorum				Ascensionum Signorum			
	Ascensio	Ascensio	Ascensio	Ascensio	Ascensio	Ascensio	Ascensio	Ascensio
1	1	6331463	9	90441840	1	1840181	5	2114292
2	2	11321a62	1	914011928	2	1813182	11	2114292
3	3	16341962	18	924112066	3	14046183	17	2114292
4	4	21362164	14	934011222	4	14046183	23	2114292
5	5	26382366	12	943011340	5	14046183	29	2114292
6	6	31392568	10	952011458	6	14046183	35	2114292
7	7	36412770	8	961011576	7	14046183	41	2114292
8	8	41422972	6	970011694	8	14046183	47	2114292
9	9	46443174	4	979011812	9	14046183	53	2114292
10	10	51453376	2	988011930	10	14046183	59	2114292
11	11	56473578	0	997012048	11	14046183	65	2114292
12	12	61483780	12	1006012106	12	14046183	71	2114292
13	13	66503982	10	1015012224	13	14046183	77	2114292
14	14	71514184	8	1024012342	14	14046183	83	2114292
15	15	76534386	6	1033012460	15	14046183	89	2114292
16	16	81544588	4	1042012578	16	14046183	95	2114292
17	17	86564790	2	1051012696	17	14046183	101	2114292
18	18	91574992	0	1060012814	18	14046183	107	2114292
19	19	96595194	12	1069012932	19	14046183	113	2114292
20	20	101605216	10	1078013050	20	14046183	119	2114292
21	21	106615238	8	1087013168	21	14046183	125	2114292
22	22	111625260	6	1096013286	22	14046183	131	2114292
23	23	116635282	4	1105013404	23	14046183	137	2114292
24	24	121645304	2	1114013522	24	14046183	143	2114292
25	25	126655326	0	1123013640	25	14046183	149	2114292
26	26	131665348	12	1132013758	26	14046183	155	2114292
27	27	136675370	10	1141013876	27	14046183	161	2114292
28	28	141685392	8	1150013994	28	14046183	167	2114292
29	29	146695414	6	1159014112	29	14046183	173	2114292
30	30	151705436	4	1168014230	30	14046183	179	2114292
31	31	156715458	2	1177014348	31	14046183	185	2114292
32	32	161725480	0	1186014466	32	14046183	191	2114292
33	33	166735502	12	1195014584	33	14046183	197	2114292
34	34	171745524	10	1204014702	34	14046183	203	2114292
35	35	176755546	8	1213014820	35	14046183	209	2114292
36	36	181765568	6	1222014938	36	14046183	215	2114292
37	37	186775590	4	1231015056	37	14046183	221	2114292
38	38	191785612	2	1240015174	38	14046183	227	2114292
39	39	196795634	0	1249015292	39	14046183	233	2114292
40	40	201805656	12	1258015410	40	14046183	239	2114292
41	41	206815678	10	1267015528	41	14046183	245	2114292
42	42	211825700	8	1276015646	42	14046183	251	2114292
43	43	216835722	6	1285015764	43	14046183	257	2114292
44	44	221845744	4	1294015882	44	14046183	263	2114292
45	45	226855766	2	1303016000	45	14046183	269	2114292
46	46	231865788	0	1312016118	46	14046183	275	2114292
47	47	236875810	12	1321016236	47	14046183	281	2114292
48	48	241885832	10	1330016354	48	14046183	287	2114292
49	49	246895854	8	1339016472	49	14046183	293	2114292
50	50	251905876	6	1348016590	50	14046183	299	2114292
51	51	256915898	4	1357016708	51	14046183	305	2114292
52	52	261925920	2	1366016826	52	14046183	311	2114292
53	53	266935942	0	1375016944	53	14046183	317	2114292
54	54	271945964	12	1384017062	54	14046183	323	2114292
55	55	276955986	10	1393017180	55	14046183	329	2114292
56	56	281966008	8	1402017298	56	14046183	335	2114292
57	57	286976030	6	1411017416	57	14046183	341	2114292
58	58	291986052	4	1420017534	58	14046183	347	2114292
59	59	296996074	2	1429017652	59	14046183	353	2114292
60	60	302006096	0	1438017770	60	14046183	359	2114292

Tabularum de datis planetarum Stationum

Libra Scorpi Sagittale & Draconis Et inter ad regis & ced

Spacia	Spacia	Spacia	Spacia	Spacia	Spacia	Spacia	Spacia	Spacia	Spacia
2	1	1	1	1	1	1	1	1	1
200	14	208	40	328	40	3	2	92	Porto aquata Sen
201	40	209	98	329	13	3	2	130	Fatigatof man
202	94	210	152	330	16	8	2	30	
203	148	211	206	331	19	8	1	16	Stacof 2 ^o pms
204	202	212	260	332	22	8	8	4	Porto aquata Ioms
205	256	213	314	333	25	2	2	4	man Stacof 2 ^o Ioms
206	310	214	368	334	28	2	1	11	Fatigatof man
207	364	215	422	335	31	1	2	19	Fatigatof pms
208	418	216	476	336	34	1	2	14	Stacof 2 ^o pms
209	472	217	530	337	37	8	8	11	Porto aquata aquat
210	526	218	584	338	40	4	1	28	man 2 ^o Stacof 2 ^o
211	580	219	638	339	43	4	1	21	Fatigatof man
212	634	220	692	340	46	8	1	10	Fatigatof pms
213	688	221	746	341	49	6	2	33	Stacof 2 ^o pms
214	742	222	800	342	52	8	8	11	Porto aquata 2 ^o
215	796	223	854	343	55	4	1	41	man Stacof 2 ^o 2 ^o
216	850	224	908	344	58	4	1	21	Fatigatof man
217	904	225	962	345	61	6	1	39	Fatigatof pms
218	958	226	1016	346	64	6	3	9	Stacof 2 ^o pms
219	1012	227	1070	347	67	8	8	11	Porto aquata
220	1066	228	1124	348	70	2	2	12	man Stacof 2 ^o 2 ^o
221	1120	229	1178	349	73	2	2	12	Fatigatof man
222	1174	230	1232	350	76	1	2	96	Fatigatof pms
223	1228	231	1286	351	79	1	7	16	Stacof 2 ^o pms
224	1282	232	1340	352	82				
225	1336	233	1394	353	85				
226	1390	234	1448	354	88				
227	1444	235	1502	355	91				
228	1498	236	1556	356	94				
229	1552	237	1610	357	97				
230	1606	238	1664	358	100				
231	1660	239	1718	359	103				
232	1714	240	1772	360	106				

Tabula equa^{is} seu dicitur portorum
 seu altitudinis

Longitudo Portorum a ^o 2 ^o a ^o 7 ^o a ^o 19 ^o	Latitudo a ^o 7 ^o a ^o 19 ^o	Tabula a ^o 7 ^o a ^o 19 ^o
6342	0 21 0 0	
12398	0 22 0 0	
18392	1 22 0 1	
24336	2 22 1 2	
30330	3 21 1 3	
36322	4 21 1 4	
42318	5 18 2 5	
48312	6 17 2 6	
54306	7 31 2 8	
60300	8 0 3 9	
66292	9 28 3 11	
72288	10 36 4 13	
78282	11 36 4 14	
84276	12 36 5 15	
90270	13 23 6 16	
96264	14 28 6 17	
102258	15 42 7 21	
108252	16 0 8 22	
114246	17 0 8 23	
120240	18 0 9 26	
126234	19 27 9 27	
132228	20 30 10 28	
138222	21 39 10 29	
144216	22 22 11 30	
150210	23 32 11 30	
156204	24 14 11 31	
162198	25 18 12 31	
168192	26 21 12 32	
174186	27 21 12 32	
180180	28 0 12 32	

Tabula portorum
 a^o 7^o a^o 19^o

Longitudo a ^o 7 ^o a ^o 19 ^o	Latitudo a ^o 7 ^o a ^o 19 ^o	Tabula a ^o 7 ^o a ^o 19 ^o
6342	0 21 0 0	
12398	0 22 0 0	
18392	1 22 0 1	
24336	2 22 1 2	
30330	3 21 1 3	
36322	4 21 1 4	
42318	5 18 2 5	
48312	6 17 2 6	
54306	7 31 2 8	
60300	8 0 3 9	
66292	9 28 3 11	
72288	10 36 4 13	
78282	11 36 4 14	
84276	12 36 5 15	
90270	13 23 6 16	
96264	14 28 6 17	
102258	15 42 7 21	
108252	16 0 8 22	
114246	17 0 8 23	
120240	18 0 9 26	
126234	19 27 9 27	
132228	20 30 10 28	
138222	21 39 10 29	
144216	22 22 11 30	
150210	23 32 11 30	
156204	24 14 11 31	
162198	25 18 12 31	
168192	26 21 12 32	
174186	27 21 12 32	
180180	28 0 12 32	

Tabula latitudinis sine

	2			3			4			5								
latitudo	latitudo	latitudo	latitudo	latitudo	latitudo	latitudo	latitudo	latitudo	latitudo	latitudo	latitudo	latitudo						
1	29	0	7	13	3	33	2	22	2	19	48	2	11	1	2	24	11	
2	28	0	10	21	3	38	2	22	11	2	49	40	2	12	22	2	20	10
3	21	0	14	30	2	44	1	21	12	2	49	31	2	11	30	2	16	2
4	26	0	20	3	2	43	2	29	32	2	40	14	2	8	30	2	11	22
7	27	0	28	1	2	41	4	31	29	2	48	41	2	4	38	2	6	10
6	22	0	31	19	2	44	10	33	29	2	48	21	2	2	24	2	1	46
1	23	0	36	31	3	0	21	36	2	2	41	24	3	40	28	1	4	8
8	22	0	41	42	3	2	29	38	2	2	41	2	3	46	16	1	4	11
9	21	0	46	42	3	8	34	40	0	2	46	10	3	43	0	1	4	13
10	20	0	42	1	3	13	39	41	42	2	44	24	3	49	40	1	4	21
11	19	0	44	9	3	16	39	42	38	2	44	28	3	46	10	1	3	21
12	18	1	2	16	3	20	34	44	18	2	44	24	3	42	49	1	3	23
13	11	1	1	23	3	24	26	46	42	2	42	18	3	39	10	1	2	23
14	16	1	12	30	3	28	14	48	20	2	41	3	3	34	41	1	2	24
15	14	1	11	36	3	32	0	49	22	2	40	22	3	32	0	1	1	24
16	11	1	22	34	3	34	41	44	3	2	48	20	3	28	14	1	1	30
17	13	1	21	33	3	39	10	42	11	2	46	4	3	24	26	1	9	23
18	12	1	32	31	3	42	49	43	9	2	44	18	3	20	36	1	2	16
19	11	1	31	29	2	46	10	42	28	2	43	38	3	16	39	0	4	9
20	10	1	22	21	2	49	40	44	24	2	44	23	3	13	39	0	4	1
21	9	1	41	23	2	43	0	46	10	2	40	0	3	8	30	0	4	42
22	8	1	42	11	2	46	16	44	2	2	38	2	2	29	0	4	22	
23	7	1	44	8	2	49	28	44	41	2	36	2	2	0	24	0	3	41
24	6	2	1	46	2	31	2	48	24	2	33	49	2	46	10	0	3	19
25	4	2	6	40	2	4	38	48	44	2	31	49	2	44	0	2	16	
26	4	2	11	22	2	8	41	49	14	2	29	32	2	40	49	0	2	42
27	3	2	16	2	2	11	42	49	34	2	27	41	2	33	10	0	1	42
28	2	2	20	40	2	14	22	49	40	2	24	41	2	30	21	0	1	21
29	1	2	24	11	2	18	11	49	48	2	22	22	2	24	21	0	1	13
30	0	2	29	42	2	19	41	0	0	2	19	46	2	29	42	0	0	0

11 10 9 8 7

in longitu^o logio^o 16^o puncti^o et h^o Tabla^o et h^o ped^o

Tabula^o imp^o Equator ^o supra linea ^o ad ^o 12 ^o	Tabula^o et h^o longitudo linea ^o ad ^o 12 ^o	ad^o pler^o et ad^o h^o puncta ad ^o 12 ^o	Tabla^o et h^o ped^o longitudo puncta ^o
03600	31 0 0 0 0	1 0 20 0	3034931800
63400	28 15 1 1230	2 1 0 1	1034901840
12320	24 34 2 1130	3 2 4 2	8348301810
18220	22 42 3 2024	4 3 0 3	1034801820
24100	20 10 4 2333	5 4 0 4	12034401830
30000	18 28 5 2136	6 5 0 5	1303401830
36320	16 21 6 2036	7 6 0 6	14234601830
42318	12 3 4 2832	8 8 0 8	034601840
4812	9 20 8 2933	9 9 20 9	10344301890
5406	6 38 9 3014	10 10 20 10	10203401870
6000	3 44 10 3094	11 11 20 11	1203401870
6600	1 3 11 3079	12 12 0 12	03401860

Tabula^o imp^o	Tabula^o et h^o longitudo puncta ^o	ad^o pler^o et ad^o h^o puncta ad ^o 12 ^o	Tabla^o et h^o ped^o longitudo puncta ^o
7200	0 0 12 31 0		343301860
7800			1 9 10 16
8400			3 7 0 18 0
9000			0 10 0 0
9600			0 0 0 0
10200			
10800			
11400			
12000			
12600			
13200			
13800			
14400			
15000			
15600			
16200			
16800			
17400			
18000			

180 180 12

01

Tabula eclipsis solis ad longitudo latitudinis Septentrionalis				Tabula eclipsis solis ad longitudo latitudinis Septentrionalis				Tabula eclipsis solis ad longitudo latitudinis Septentrionalis			
Longitudo	Latitudo	Capitulum	Mercurius	Longitudo	Latitudo	Capitulum	Mercurius	Longitudo	Latitudo	Capitulum	Mercurius
30	0	0	0	30	0	0	0	30	0	0	0
30	1	0	0	30	1	0	0	30	1	0	0
30	2	0	0	30	2	0	0	30	2	0	0
30	3	0	0	30	3	0	0	30	3	0	0
30	4	0	0	30	4	0	0	30	4	0	0
30	5	0	0	30	5	0	0	30	5	0	0
30	6	0	0	30	6	0	0	30	6	0	0
30	7	0	0	30	7	0	0	30	7	0	0
30	8	0	0	30	8	0	0	30	8	0	0
30	9	0	0	30	9	0	0	30	9	0	0
30	10	0	0	30	10	0	0	30	10	0	0
30	11	0	0	30	11	0	0	30	11	0	0
30	12	0	0	30	12	0	0	30	12	0	0

Tabula eclipsis ad longitudo latitudinis Septentrionalis				Tabula eclipsis ad longitudo latitudinis Septentrionalis			
Longitudo	Latitudo	Capitulum	Mercurius	Longitudo	Latitudo	Capitulum	Mercurius
30	0	0	0	30	0	0	0
30	1	0	0	30	1	0	0
30	2	0	0	30	2	0	0
30	3	0	0	30	3	0	0
30	4	0	0	30	4	0	0
30	5	0	0	30	5	0	0
30	6	0	0	30	6	0	0
30	7	0	0	30	7	0	0
30	8	0	0	30	8	0	0
30	9	0	0	30	9	0	0
30	10	0	0	30	10	0	0
30	11	0	0	30	11	0	0
30	12	0	0	30	12	0	0

Longitudinum Longorum Tabula Eclipsium lune ad sua longitudo
 Tabula Eclipsium lune ad sua propria propria

Longitudo lune	Longitudo propria	Longitudo propria	Longitudo propria	Longitudo propria	Longitudo propria	Longitudo propria	Longitudo propria	Longitudo propria	Longitudo propria	Longitudo propria	Longitudo propria	Longitudo propria	Longitudo propria	Longitudo propria
8	11	43	0	0	0	0	0	12	21	63	36	0	0	0
8	13	40	33	1	17	36	0	0	11	21	60	39	1	19
8	15	28	1	2	22	39	0	0	11	1	40	33	2	20
1	16	24	28	3	24	16	0	0	10	23	42	26	3	32
1	18	13	10	4	29	24	0	0	9	28	41	29	4	36
6	19	20	23	5	30	14	0	0	9	22	28	46	5	20
6	20	38	14	6	36	22	0	0	8	29	24	49	6	23
4	23	34	28	7	39	7	0	0	8	14	22	3	7	18
4	25	33	2	8	41	42	0	0	7	21	20	6	8	22
2	24	39	13	9	43	4	0	0	7	13	20	9	9	20
2	26	28	24	10	44	22	0	0	6	33	38	13	10	23
2	28	27	18	11	46	12	0	0	5	40	32	16	11	24
3	30	23	30	12	48	0	0	0	4	27	28	19	12	26
3	32	21	3	13	48	11	10	20	4	41	24	23	13	24
2	22	18	34	14	34	12	12	23	4	10	22	26	14	16
2	4	15	8	15	33	22	10	4	3	23	19	23	14	20
1	20	13	20	16	32	4	10	0	3	9	16	33	16	38
1	9	11	13	17	31	9	20	39	3	36	13	36	17	30
1	9	1	8	18	30	20	21	29	2	2	10	20	18	36
0	12	6	18	19	29	28	23	30	1	28	0	19	38	46
0	22	3	40	20	29	21	23	11	0	22	2	23	20	34
0	16	1	23	21	29	31	23	28	0	20	1	26	21	37
0	0	0	0	21	29	30	23	30	0	0	0	21	21	20

21	0	0	0	0	0	0	0	0	0	0	0	0	0	0
19	0	0	0	0	0	0	0	0	0	0	0	0	0	0
18	0	0	0	0	0	0	0	0	0	0	0	0	0	0
16	0	0	0	0	0	0	0	0	0	0	0	0	0	0
14	0	0	0	0	0	0	0	0	0	0	0	0	0	0
13	0	0	0	0	0	0	0	0	0	0	0	0	0	0
12	0	0	0	0	0	0	0	0	0	0	0	0	0	0
11	0	0	0	0	0	0	0	0	0	0	0	0	0	0
10	0	0	0	0	0	0	0	0	0	0	0	0	0	0
9	0	0	0	0	0	0	0	0	0	0	0	0	0	0
8	0	0	0	0	0	0	0	0	0	0	0	0	0	0
7	0	0	0	0	0	0	0	0	0	0	0	0	0	0
6	0	0	0	0	0	0	0	0	0	0	0	0	0	0
5	0	0	0	0	0	0	0	0	0	0	0	0	0	0
4	0	0	0	0	0	0	0	0	0	0	0	0	0	0
3	0	0	0	0	0	0	0	0	0	0	0	0	0	0
2	0	0	0	0	0	0	0	0	0	0	0	0	0	0
1	0	0	0	0	0	0	0	0	0	0	0	0	0	0
0	0	0	0	0	0	0	0	0	0	0	0	0	0	0

Tabula Eclipsium lune ad sua propria propria

Tabla eclipsu lunare adlo Tabla eclipsu lunare adlo

gradus latitudinis	longitudinis	mensis	die	hora	minuta	secunda	tertiana	quarta	eclipse	mensis	die	hora	minuta	secunda	tertiana	quarta
8	0	8	0	0	0	0	0	0	0	8	0	8	0	0	0	0
11	0	16	0	0	0	0	0	0	0	13	0	16	0	0	0	0
10	30	16	0	2	0	12	10	0	0	12	30	16	0	30	1	13
10	0	16	0	1	0	20	20	0	0	12	0	16	0	2	2	22
9	30	16	0	30	2	0	22	32	0	11	30	16	0	3	2	10
9	0	16	0	3	3	28	0	0	0	11	0	16	0	2	3	30
8	30	16	0	2	3	13	13	0	0	10	30	16	0	4	2	30
8	0	16	0	4	3	0	10	0	0	10	0	16	0	5	4	29
7	30	16	0	6	2	36	20	0	0	9	30	16	0	6	5	10
7	0	16	0	2	2	38	0	0	0	9	0	16	0	8	6	4
6	30	16	0	8	2	10	28	0	0	8	30	16	0	9	8	2
6	0	16	0	9	2	0	31	0	0	8	0	16	0	10	8	3
5	30	16	0	10	1	0	29	0	0	7	30	16	0	11	9	2
5	0	16	0	11	1	0	22	0	0	7	0	16	0	12	10	1
4	30	16	0	12	1	0	16	0	0	6	30	16	0	13	10	4
4	0	16	0	13	0	3	0	10	21	6	0	16	0	14	11	3
3	30	16	0	14	1	36	13	0	0	5	30	16	0	15	12	3
3	0	16	0	14	0	3	0	14	0	5	0	16	0	16	13	2
2	30	16	0	16	2	3	0	8	10	4	30	16	0	17	13	0
2	0	16	0	10	0	3	0	19	12	4	0	16	0	18	14	0
1	30	16	0	12	2	9	3	20	12	3	30	16	0	19	14	0
1	0	16	0	18	1	3	2	0	12	3	0	16	0	20	15	0
0	30	16	0	19	1	0	2	0	16	2	30	16	0	21	15	0
0	0	16	0	20	0	6	2	0	12	2	0	16	0	22	16	0

Mensis eclipsu ad noctem
 Mensis eclipsu ad diem
 Mensis eclipsu ad horam
 Mensis eclipsu ad minutam
 Mensis eclipsu ad secundam
 Mensis eclipsu ad tertiam
 Mensis eclipsu ad quartam
 Mensis eclipsu ad quintam
 Mensis eclipsu ad sextam
 Mensis eclipsu ad septimam
 Mensis eclipsu ad octavam
 Mensis eclipsu ad nonam
 Mensis eclipsu ad decimam
 Mensis eclipsu ad undecimam
 Mensis eclipsu ad duodecimam

[Faint, mirrored handwritten text, likely bleed-through from the reverse side of the page. The text is illegible due to fading and bleed-through.]

[Vertical handwritten text, possibly a signature or a note.]

iii.

56

Handwritten text in a cursive script, likely a list or index, visible along the right edge of the page. The text is partially cut off by the binding and includes various characters and numbers, such as '240', '241', '242', '243', '244', '245', '246', '247', '248', '249', '250', '251', '252', '253', '254', '255', '256', '257', '258', '259', '260', '261', '262', '263', '264', '265', '266', '267', '268', '269', '270', '271', '272', '273', '274', '275', '276', '277', '278', '279', '280', '281', '282', '283', '284', '285', '286', '287', '288', '289', '290', '291', '292', '293', '294', '295', '296', '297', '298', '299', '300', '301', '302', '303', '304', '305', '306', '307', '308', '309', '310', '311', '312', '313', '314', '315', '316', '317', '318', '319', '320', '321', '322', '323', '324', '325', '326', '327', '328', '329', '330', '331', '332', '333', '334', '335', '336', '337', '338', '339', '340', '341', '342', '343', '344', '345', '346', '347', '348', '349', '350', '351', '352', '353', '354', '355', '356', '357', '358', '359', '360', '361', '362', '363', '364', '365', '366', '367', '368', '369', '370', '371', '372', '373', '374', '375', '376', '377', '378', '379', '380', '381', '382', '383', '384', '385', '386', '387', '388', '389', '390', '391', '392', '393', '394', '395', '396', '397', '398', '399', '400', '401', '402', '403', '404', '405', '406', '407', '408', '409', '410', '411', '412', '413', '414', '415', '416', '417', '418', '419', '420', '421', '422', '423', '424', '425', '426', '427', '428', '429', '430', '431', '432', '433', '434', '435', '436', '437', '438', '439', '440', '441', '442', '443', '444', '445', '446', '447', '448', '449', '450', '451', '452', '453', '454', '455', '456', '457', '458', '459', '460', '461', '462', '463', '464', '465', '466', '467', '468', '469', '470', '471', '472', '473', '474', '475', '476', '477', '478', '479', '480', '481', '482', '483', '484', '485', '486', '487', '488', '489', '490', '491', '492', '493', '494', '495', '496', '497', '498', '499', '500', '501', '502', '503', '504', '505', '506', '507', '508', '509', '510', '511', '512', '513', '514', '515', '516', '517', '518', '519', '520', '521', '522', '523', '524', '525', '526', '527', '528', '529', '530', '531', '532', '533', '534', '535', '536', '537', '538', '539', '540', '541', '542', '543', '544', '545', '546', '547', '548', '549', '550', '551', '552', '553', '554', '555', '556', '557', '558', '559', '560', '561', '562', '563', '564', '565', '566', '567', '568', '569', '570', '571', '572', '573', '574', '575', '576', '577', '578', '579', '580', '581', '582', '583', '584', '585', '586', '587', '588', '589', '590', '591', '592', '593', '594', '595', '596', '597', '598', '599', '600', '601', '602', '603', '604', '605', '606', '607', '608', '609', '610', '611', '612', '613', '614', '615', '616', '617', '618', '619', '620', '621', '622', '623', '624', '625', '626', '627', '628', '629', '630', '631', '632', '633', '634', '635', '636', '637', '638', '639', '640', '641', '642', '643', '644', '645', '646', '647', '648', '649', '650', '651', '652', '653', '654', '655', '656', '657', '658', '659', '660', '661', '662', '663', '664', '665', '666', '667', '668', '669', '670', '671', '672', '673', '674', '675', '676', '677', '678', '679', '680', '681', '682', '683', '684', '685', '686', '687', '688', '689', '690', '691', '692', '693', '694', '695', '696', '697', '698', '699', '700', '701', '702', '703', '704', '705', '706', '707', '708', '709', '710', '711', '712', '713', '714', '715', '716', '717', '718', '719', '720', '721', '722', '723', '724', '725', '726', '727', '728', '729', '730', '731', '732', '733', '734', '735', '736', '737', '738', '739', '740', '741', '742', '743', '744', '745', '746', '747', '748', '749', '750', '751', '752', '753', '754', '755', '756', '757', '758', '759', '760', '761', '762', '763', '764', '765', '766', '767', '768', '769', '770', '771', '772', '773', '774', '775', '776', '777', '778', '779', '780', '781', '782', '783', '784', '785', '786', '787', '788', '789', '790', '791', '792', '793', '794', '795', '796', '797', '798', '799', '800', '801', '802', '803', '804', '805', '806', '807', '808', '809', '810', '811', '812', '813', '814', '815', '816', '817', '818', '819', '820', '821', '822', '823', '824', '825', '826', '827', '828', '829', '830', '831', '832', '833', '834', '835', '836', '837', '838', '839', '840', '841', '842', '843', '844', '845', '846', '847', '848', '849', '850', '851', '852', '853', '854', '855', '856', '857', '858', '859', '860', '861', '862', '863', '864', '865', '866', '867', '868', '869', '870', '871', '872', '873', '874', '875', '876', '877', '878', '879', '880', '881', '882', '883', '884', '885', '886', '887', '888', '889', '890', '891', '892', '893', '894', '895', '896', '897', '898', '899', '900', '901', '902', '903', '904', '905', '906', '907', '908', '909', '910', '911', '912', '913', '914', '915', '916', '917', '918', '919', '920', '921', '922', '923', '924', '925', '926', '927', '928', '929', '930', '931', '932', '933', '934', '935', '936', '937', '938', '939', '940', '941', '942', '943', '944', '945', '946', '947', '948', '949', '950', '951', '952', '953', '954', '955', '956', '957', '958', '959', '960', '961', '962', '963', '964', '965', '966', '967', '968', '969', '970', '971', '972', '973', '974', '975', '976', '977', '978', '979', '980', '981', '982', '983', '984', '985', '986', '987', '988', '989', '990', '991', '992', '993', '994', '995', '996', '997', '998', '999', '1000'. The text is written in a cursive script, likely a list or index, and is partially cut off by the binding.

1893
1894
1895
1896
1897
1898
1899
1900
1901
1902
1903
1904
1905
1906
1907
1908
1909
1910
1911
1912
1913
1914
1915
1916
1917
1918
1919
1920
1921
1922
1923
1924
1925
1926
1927
1928
1929
1930
1931
1932
1933
1934
1935
1936
1937
1938
1939
1940
1941
1942
1943
1944
1945
1946
1947
1948
1949
1950
1951
1952
1953
1954
1955
1956
1957
1958
1959
1960
1961
1962
1963
1964
1965
1966
1967
1968
1969
1970
1971
1972
1973
1974
1975
1976
1977
1978
1979
1980
1981
1982
1983
1984
1985
1986
1987
1988
1989
1990
1991
1992
1993
1994
1995
1996
1997
1998
1999
2000
2001
2002
2003
2004
2005
2006
2007
2008
2009
2010
2011
2012
2013
2014
2015
2016
2017
2018
2019
2020
2021
2022
2023
2024
2025
2026
2027
2028
2029
2030
2031
2032
2033
2034
2035
2036
2037
2038
2039
2040
2041
2042
2043
2044
2045
2046
2047
2048
2049
2050
2051
2052
2053
2054
2055
2056
2057
2058
2059
2060
2061
2062
2063
2064
2065
2066
2067
2068
2069
2070
2071
2072
2073
2074
2075
2076
2077
2078
2079
2080
2081
2082
2083
2084
2085
2086
2087
2088
2089
2090
2091
2092
2093
2094
2095
2096
2097
2098
2099
2100

1893
1894
1895
1896
1897
1898
1899
1900
1901
1902
1903
1904
1905
1906
1907
1908
1909
1910
1911
1912
1913
1914
1915
1916
1917
1918
1919
1920
1921
1922
1923
1924
1925
1926
1927
1928
1929
1930
1931
1932
1933
1934
1935
1936
1937
1938
1939
1940
1941
1942
1943
1944
1945
1946
1947
1948
1949
1950
1951
1952
1953
1954
1955
1956
1957
1958
1959
1960
1961
1962
1963
1964
1965
1966
1967
1968
1969
1970
1971
1972
1973
1974
1975
1976
1977
1978
1979
1980
1981
1982
1983
1984
1985
1986
1987
1988
1989
1990
1991
1992
1993
1994
1995
1996
1997
1998
1999
2000
2001
2002
2003
2004
2005
2006
2007
2008
2009
2010
2011
2012
2013
2014
2015
2016
2017
2018
2019
2020
2021
2022
2023
2024
2025
2026
2027
2028
2029
2030
2031
2032
2033
2034
2035
2036
2037
2038
2039
2040
2041
2042
2043
2044
2045
2046
2047
2048
2049
2050
2051
2052
2053
2054
2055
2056
2057
2058
2059
2060
2061
2062
2063
2064
2065
2066
2067
2068
2069
2070
2071
2072
2073
2074
2075
2076
2077
2078
2079
2080
2081
2082
2083
2084
2085
2086
2087
2088
2089
2090
2091
2092
2093
2094
2095
2096
2097
2098
2099
2100

Denique ut ad hoc actio latitudinis quo equo igitur eclipsi sol ad locum proprie accipere quanta d
 onecta p p r o s d i y p o s t e p u n t a m u n d a a d l o n g i t u d i n e m l o g i o r u m a p u a t a m u n d a a d l o n g i t u d i n e m
 p p i o r e r e s u a d i a d i y a d a n t o h u n c e q t o t p e m e d i e e c l i p s i s r e p l i t o d e d y i n t t h a d a p p o r t a
 u a d o f q d u g m e n t a p d u o s d i y r m i t a p p o r t a n a q d a n t o m u n d a s u a d i y a c c i p e p e p p o r
 e c l i p s i s d i a d s u a t a r p p o r t a z m i t a m u n d a m u n d a a d s o q u a d p e p p o r t a s u p p u n t a
 e c l i p s i s a d l o n g i t u d i n e m l o n g i o r u m a c t u d e q t a a t p u n t e p r o p t i n t a d a n t o e c l i p s i s l a t i t u d i n e m d o e q t o
 e a d t a l o s a d l o n g i t u d i n e m l o n g i o r u m a c t u d e q t a a t m e d i e m u n d a q s u a d i y d i t a d e c o d i t
 e a n d y t a l o s a d l o g i t u d i n e m p p i o r e r e r a m p e l a q e a t d i n o e q t o t p e t h e q t a m u n d a a d l o n g i t u d i n e m
 l o n g i o r u m a d d i a a c c i p e p e p p o r t a r p p o r t a r m o r p p o r t a p p h u a t o r a d s o q u a d
 p e r p p o r t a a d d e a r m o r e a q a m u n d a a d l o n g i t u d i n e m l o n g i o r u m p r o p t i n t d i n d e i l l a q t a m u n d a
 p s u p a t o h u n c a b u a l t a a m u n d a e p u n t a n d h o r e a r i s i d u m m i t a m u n d a q s o d i n d e d i y p
 q o p o e p u n t a t a a e h o e q t o m u n d a p u n t a e c l i p s i s m e d i e m u n d a m u n d a a d l o n g i t u d i n e m
 q o h o e q t a r a p p o r t a a t p e m e d i e e c l i p s i s p u n t e q t a p u n t e c l i p s i s r e s u a b
 e c l i p s i s i n m e d i e e c l i p s i s p u n t e s i t e c l i p s i s r e s u a b d u p l a n s h a b e t d i l a t a
 e c l i p s i s d i y e a t h o e q t o m u n d a a p u n t e c l i p s i s r e s u a b d u p l a n s h a b e t d i l a t a p
 m o t u s p o t a r u a h o t p e m e d i e e c l i p s i s r e s u a b p u n t e s i t e a d l o c o p o t t p e m e d i e
 e c l i p s i s a p u n t a r u a h o t p o t t p e r e c l i p s i s r e s u a b d u p l a n s h a b e t d i l a t a p
 e c l i p s i s r e s u a b d u p l a n s h a b e t d i l a t a p o t t p e r e c l i p s i s r e s u a b d u p l a n s h a b e t d i l a t a p
 m e d i e e c l i p s i s r e s u a b d u p l a n s h a b e t d i l a t a p o t t p e r e c l i p s i s r e s u a b d u p l a n s h a b e t d i l a t a p
 p u n d h u n c i g n a h o r a r e p u n t a s i t e a d l o c o p o t t p e r e c l i p s i s m e d i e r e s u a b d u p l a n s h a b e t d i l a t a p
 a b a n t l o n g i t u d i n e m q o e q t o r p u n t e r u a h o t p o t t p e r e c l i p s i s m e d i e r e s u a b d u p l a n s h a b e t d i l a t a p
 h u n c q o e q t o r p u n t a p u n t a e c l i p s i s r e s u a b d u p l a n s h a b e t d i l a t a p o t t p e r e c l i p s i s m e d i e r e s u a b d u p l a n s h a b e t d i l a t a p
 r e s u a b d u p l a n s h a b e t d i l a t a p o t t p e r e c l i p s i s m e d i e r e s u a b d u p l a n s h a b e t d i l a t a p
 r e s u a b d u p l a n s h a b e t d i l a t a p o t t p e r e c l i p s i s m e d i e r e s u a b d u p l a n s h a b e t d i l a t a p
 h u n c r e s u a b d u p l a n s h a b e t d i l a t a p o t t p e r e c l i p s i s m e d i e r e s u a b d u p l a n s h a b e t d i l a t a p
 m e c l i p s i s r e s u a b d u p l a n s h a b e t d i l a t a p o t t p e r e c l i p s i s m e d i e r e s u a b d u p l a n s h a b e t d i l a t a p
 a r q u i t e m u n d a

d i p s i s h u n c q u a t e r d i a t o p t a l a b m u n d a e p e p o m e d i e a p p o r t a s o i l l a
 a d q u a m u n d a p o t t p e r e c l i p s i s h u n c a p p o r t a s d i y a d d e p e u n t a p a n d o p p o r t a
 e r i q u a t o r n e q i g m a d e m u n d a q s i d a l o n g i t u d i n e m u n d a p o t t p e r e c l i p s i s m e d i e r e s u a b d u p l a n s h a b e t d i l a t a p
 a r d q s i d e t l o n g i t u d i n e m u n d a r p o t t p e r e c l i p s i s h u n c a r i n t l l o n o d i f f i c a t o p t e r
 p d i a n y m o d o p a d i n o u t f a c t u s i n p q e t a d r e p e t y h u n c q u e d i f f i c a t o p p o r t a
 q u e a d d e q u e m e d i e m u n d a a p p o r t a s q u e a d d e q u o l o c o h u n c q u e d i f f i c a t o p p o r t a
 m u n d a r p u n t a d l a t i t u d i n e m r e s u a b d u p l a n s h a b e t d i l a t a p d e n q u e e q t o d i a p m u n d a i t a l y
 o s q r f a y a d d e p u n t a q u a d e q u e h u n c a d f r a c t i o n e s h a b e t p p u n t a q u i t o e q o f i a r
 o s q o r a d d e a p p o r t a s m u n d a e t p e u n t a r e s u a b d u p l a n s h a b e t d i l a t a p a q u a m
 d a n d e q u e a p p o r t a s d i y m u n d a m u n d a a d d e f a c t a m u n d a p o t t p e r e c l i p s i s
 q u a a p p o r t a s r o d u c a d f r a c t i o n e s h a b e t f i a r i f u n t d i y a y a n s i e q o
 f r a c t i o n e s h a b e t a d d e a d t p o t t p e r e c l i p s i s p e u n t a r e s u a b d u p l a n s h a b e t d i l a t a p
 q u a t e t h o t a n t a p i p o m u n d a e c l i p s i s d e n d e a d a n t o l a t i t u d i n e m
 q u a t e m u n d a a d d e a d l o n g i t u d i n e m l o n g i o r u m a c c i p e
 p u n t a a p p o r t a q u e f i a r m u n d a e t m u n d a d i p u n t a m u n d a p o t t p e r e c l i p s i s
 p e u n t a r e s u a b d u p l a n s h a b e t d i l a t a p a c c i p e a d m u n d a
 a d a m u n d a m o d o f i h a b e t m u n d a m u n d a r e s u a b d u p l a n s h a b e t d i l a t a p

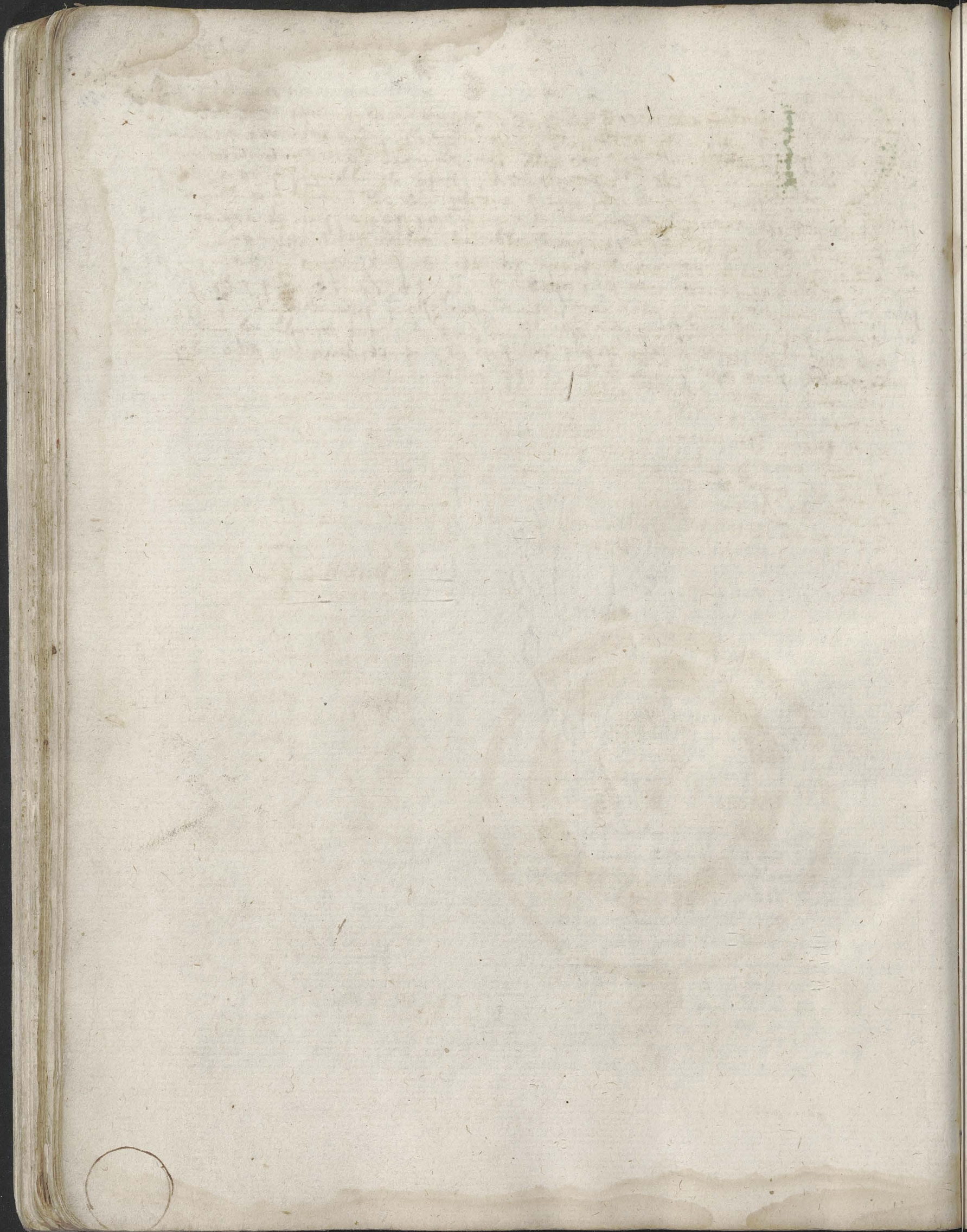

Maxima in aqua anguli & centri epili sunt in longitudine
 anguli et hinc sunt in longitudine mundi sui epili et in illa sunt in longitudine
 epili qui respicit orientem ad partem aequinoctialem motus qui dicitur per hunc
 motum & aqua anguli in reliqua est in meridie quod est equinoctium tunc
 & addenda aqua est in partibus quod maiores sunt aquarum cum centro epili
 sunt in opto anguli centri quod magis dicitur quod sunt has aquarum anguli
 centro epili sunt in angulo et in opto anguli sunt aqua dicitur in partibus
 hinc equarum anguli qui dicitur in partibus sunt aquarum ac si sep
 per totum epili magis centro in epili magis parte sunt per aqua magis
 centrum epili aquarum anguli et quod centrum epili accidit ad centrum hinc et aqua
 anguli sunt in parte aqua qui in parte dicitur 60 parte hinc dicitur ad
 hinc sunt in parte aqua et centrum hinc dicitur in 60 parte hinc
 ad que dicitur centrum tra ad opto anguli hinc sunt in parte
 qui in parte ad angulum sunt in parte alio modo quod dicitur ad alia loca media
 sunt in parte aqua et aquarum ab angulo ad partem anguli per partem aqua

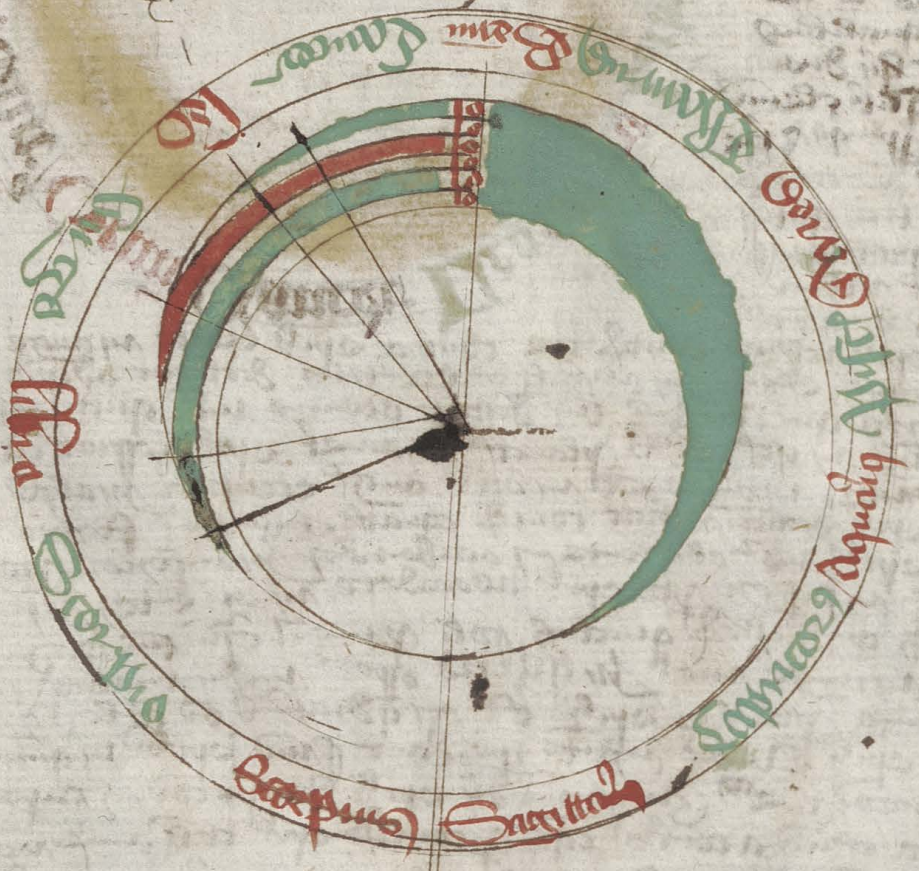

Equit & capite et cauda
 dicitur. Centrum
 hinc dicitur ad aqua
 in duabus partibus per
 in septentrionem et meridiam
 in parte aqua
 in duabus partibus per
 et hinc in parte aqua
 dicitur capite et cauda dicitur
 et dicitur capite in parte
 in qua hinc dicitur
 dicitur in parte aqua
 cauda in parte aqua
 in parte aqua hinc
 cotidie ab oriente in
 orientem in parte aqua
 hinc fore et dicitur hinc
 in parte aqua quod dicitur
 dicitur in parte aqua
 hinc dicitur centrum hinc
 in parte aqua et dicitur
 in parte aqua dicitur
 in parte aqua dicitur
 hinc dicitur dicitur

motu planitiam qui & ab oriente in orientem et in parte aqua
 dicitur centrum capite in parte aqua motu qui dicitur in parte aqua
 dicitur in parte aqua et dicitur in parte aqua dicitur in parte aqua
 dicitur in parte aqua dicitur in parte aqua dicitur in parte aqua
 dicitur in parte aqua dicitur in parte aqua dicitur in parte aqua

67

Si ad hunc modum...
 16 g d d...
 13 g d d...
 12 g d d...
 11 g d d...
 10 g d d...
 9 g d d...
 8 g d d...
 7 g d d...
 6 g d d...
 5 g d d...
 4 g d d...
 3 g d d...
 2 g d d...
 1 g d d...

47

Illa accedens ad...
 16 g d d...
 15 g d d...
 14 g d d...
 13 g d d...
 12 g d d...
 11 g d d...
 10 g d d...
 9 g d d...
 8 g d d...
 7 g d d...
 6 g d d...
 5 g d d...
 4 g d d...
 3 g d d...
 2 g d d...
 1 g d d...

Non pro si...
 16 g d d...
 15 g d d...
 14 g d d...
 13 g d d...
 12 g d d...
 11 g d d...
 10 g d d...
 9 g d d...
 8 g d d...
 7 g d d...
 6 g d d...
 5 g d d...
 4 g d d...
 3 g d d...
 2 g d d...
 1 g d d...

Insuper...
 16 g d d...
 15 g d d...
 14 g d d...
 13 g d d...
 12 g d d...
 11 g d d...
 10 g d d...
 9 g d d...
 8 g d d...
 7 g d d...
 6 g d d...
 5 g d d...
 4 g d d...
 3 g d d...
 2 g d d...
 1 g d d...

Marginal notes on the right side of the page, including various numbers and fragments of text.

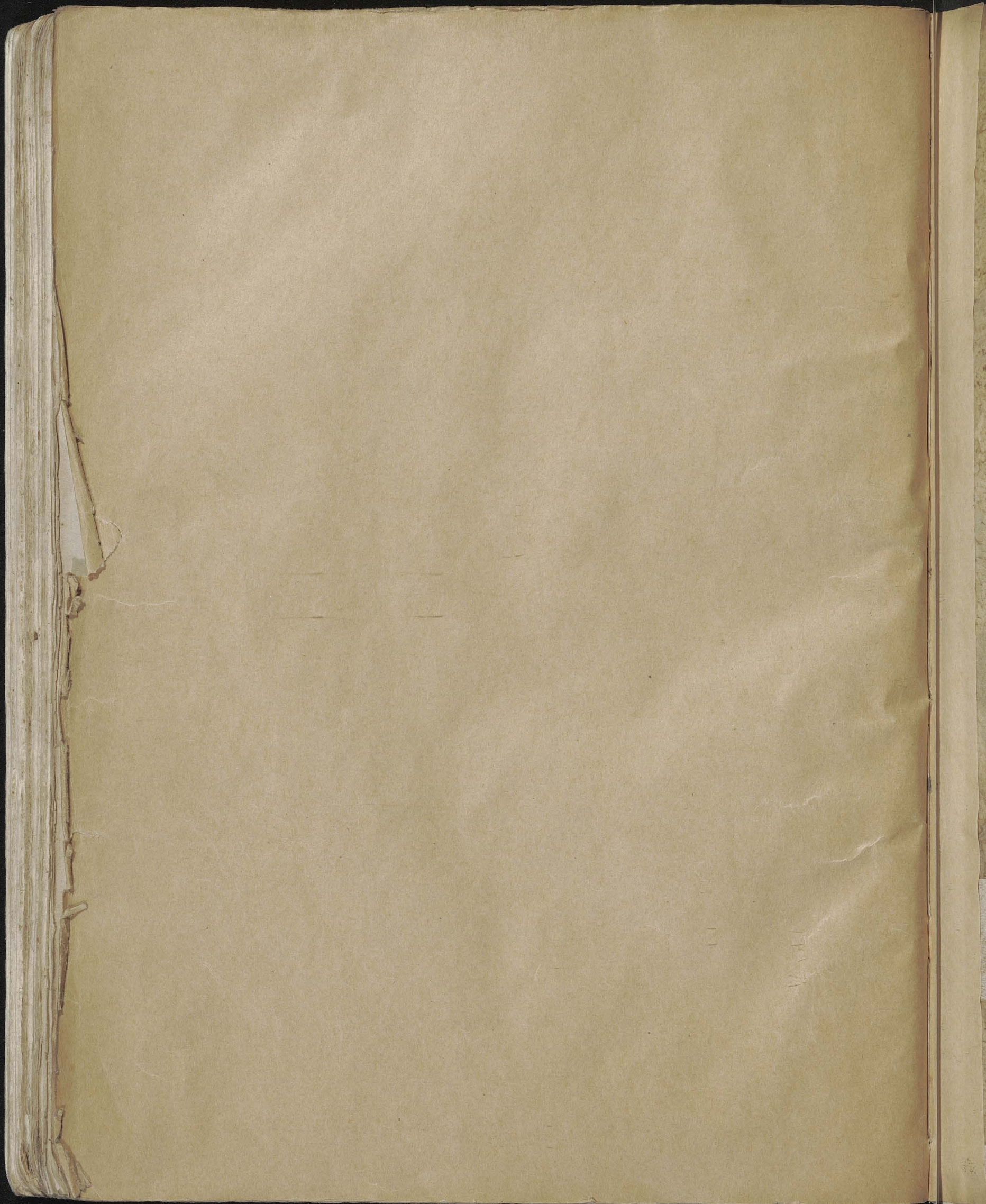

1 R 17 3 ad p[er]p[et]u[am]

Domine ihesu fili david
miserere mei sicut
misereris david tuum
Remissio peccatorum

Sp[irit]u

11 39 29 11 11 2 6
13 13 13 13 13 13
13 13 13 13 13 13
13 13 13 13 13 13



1 17 39 28 18

Handwritten text in a cursive script, likely a list or account, with some numbers and words that are difficult to decipher due to fading and the texture of the parchment.

Handwritten text on the right side of the page, possibly a continuation of the list or account, including some numbers and words.

Handwritten text in the lower middle section of the page, appearing to be a summary or a separate entry, with some numbers and words.