

2514 M.S.D.

17659

I.

Lz. 29.

P. 6.

Nr. 12.



1030

1/ P
 2/ G
 3/ O
 4/ W
 5/ L
 6/ O
 7/ O
 8/ O
 9/ S
 10/ S
 11/ S
 12/ S
 13/ T
 14/ K
 15/ A
 16/ Z
 17/ M
 18/ G
 19/ P
 S
 R

Alvia Perum

-
IV
./.-
IV
m.dr/
Or.-
1790r.
91r.
spr
a./.-
763r.
lemi
81.-
I.C.
biach

J.

U

Q
r
s
t
u

Friedrich Logen's Buch
my name am Logen is by

F
S
i
c
l
e



DEMONSTRACYA

PERCEPT, EXPENS Y REMANENTOW
MIASTA WARSZAWY Y PRAGI

Z OSOBNĄ NA KONCU TABELLĄ STAN TERAZNIEYSZY
ONYCHZE OKAZUJĄCĄ.

ROKU 1789. I. DIE NOVEMBRIS

S P O R Z A D Z O N A.



WYDZIAŁ MATEMATYKI I FIZYKI

DEMONSTRACYA

PERCEPT, EXPERIS Y REMANENTOW

MIASTA WARSZAWY Y PRAGI

Z OROBIA NA KONCU TARGOWI STAN TERAZNIEJSZY

ONTONNE GRANICA

ROBU 1789 IN DIE NOVEMBRIE

STORZADZONA

392679

WYDZIAŁ MATEMATYKI I FIZYKI

III

STARET WARSZAWY.

Percepta.

		Wybrany.		do wybrania pozostały.	
		Złote.	G.	Złote.	G.
KOMORNE z Klepów, Kamienic, Magazynów					
Jatek y innych Possessyi na Rok Zło:	43190. g. 13	30185		13005	13
Z tegoż Komornego Remanentu dawne: Zło:	23007. 12	2402		21005	12
Cegielnia importowała na Rok	4734. 16	4734	16		
Czynsze Ziemne podług osobney explicacyi	22604. —	17222		5382	
z Tegoż Czynszu dawnego Remanentu	30869. 24.	8574	26	25796	26
Depozytorya wszelkie według osobnego Rejestru	8927. 20.	8927	20		
Wagi y Miary podług osobnego Rejestru	7591. 9.	7591	9		
Kwartnicze od wstawiania trunków zagranicznych	2065. 26 ¹ / ₂	2065	26 ¹ / ₂		
Drukarnia Misyonarska	100.	100			
W Prawa Mieyskie mieszczanie się	2350.	2350			
Konsensa na grunta Ziemne	818.	818			
Wolność przedawania prochów nadania	800.	800			
Opiata areztantów w Cuthauzie	630.	630			
Składka na porządek ogniowy, Milicya &c.	22877.	10404		12473	
Taż składka od niepossejjonatów	16927.	11515		5412	
Retentów dawnych	74973.	1999		72974	
Komorne z Kordygardy	511.	511			
Składka od Straganów	2236.	2236			
Składka na Stroże	11499. 14.	11499	14		
Bilety Zyduwskie	3011.	3011			
<i>Summa Percepty Zło: 283805. g. 14¹/₂</i>		127756	21 ¹ / ₂	156048	23

<i>Expens. Na Podatek Podymnego z własnych Possessyi</i>		1128	15		
Ditto ditto z Koszar Ujazdowskich		453	7 ¹ / ₂		
Brukowego rocznie		874	18		
Ditto remanentu		9	9		
Czynszu Jurysdatorom		534	6		
Długów upłacono		9034	12 ¹ / ₂		
Prowizyi upłacono		12070	26		
Penjy Osobom Magistratowym, Officialistom, Milicyi y slugom.		57755	17 ¹ / ₂		
Lekarskiej sztuki młodzieży edukacya.		720			
Reparacya Edyficjów Mieyskich, Wag miary		15535	28 ¹ / ₂		
Processa różne		9974	27 ¹ / ₂		
Potoczne wydarzenia		7192	3		

<i>Latus</i>	<i>Expensy</i>	115283	14 ¹ / ₂		
<i>Zostaje</i>		12473	3	156048	27

NOWET WARSZAWY.

Percepta

Remanentu wszelkiego pozostało Zło: 19418. gr. 8 ¹ / ₂ .		558	9 ¹ / ₂	18860	
Czynsze ziemne	1851.	1851			
Komorne z Ratusza, Kamienic y Domów	5116.	5116			
Z miar podatku	1279.	1279			
Kontrybucyi Prowizyonaln: strozowej	3079.	3079			
Z dochodu różnego	214.	214			
<i>Summa Percepty Zło: 30957. g. 9¹/₂</i>		12097	9 ¹ / ₂	18860	

<i>Expens. Na Processa różne</i>		1501	22		
Na Podatek Kominowego z własnych Possessyi		528	22		
Ditto Brukowego		116	14 ¹ / ₂		
Długów upłacono		1729	15		
Prowizyi Ditto		2172			
Penjy ludziom Ratusznym		2312	16		
Reparacya Ratusza, Kamienic, miar y stęplowanie		2906	5		

<i>Latus</i>	<i>Expensy</i>	11267	5 ¹ / ₂		
<i>Zostaje w Kasie</i>					

ZA ROK 1788.

PROWENT.

DZIEKANKI.

Percepta.

KOMORNEGO z Ratusza Zło: 1957. gr: 15.
Z Składki Obywatelskiej 2464.

Summa Percepty 4421. gr: 15.

Expens.

Podatku Podymnego - - - 30
Ditto Lokciowego - - - 19 19
Czyn'zu Jurysdatorom - - - 12
Prowizya od Kapitałów - - - 507
Zasługi Strożów - - - 837
Processa różne - - - 144
Reparatya Ratusza y Studni - - - 1249 17
Utrzymanie Lat rni - - - 1493 1

Latus Expensy 4292 7

Zostaie w Kasse 129 8

Wybrany. do wybrania
pozostaki

Złote. G. Złote. G.

1957 15

2464

4421 15

30

19 19

12

507

837

144

1249 17

1493 1

4292 7

129 8

ALEXANDRTI.

Percepta.

Remanentu z przeszłorocznego rachunku Zł: 818. g: 15¹/₂
Z składki Obywatelskiej 494

Summa Percepty Zło: 1312. g: 1¹/₂

Expens.

Penśya Instygatora, Woźnego y Stroża 352
Processa różne 147 15
Potoczne na ucztę, i Wotywę czaju Elekc: Bur: 42

Latus Expensy 541 15

Zostaie w Kasse 28 2¹/₂ 742 8

129 7¹/₂ 689 8

44 53

570 7¹/₂ 742 8

352

147 15

541 15

28 2¹/₂ 742 8

ORDYNACKI.

Percepta.

Remanentu z przeszłorocznego rachunku Zł: 1910. g: 16.
Z składki Obywatelskiej 364.

Summa Percepty 2274 16.

Expens.

Na opłatę Penśyi Officialistom y slugom 364

Zostaie w Kasse 1910 16

1910 16

364

2274 16

364

1910 16

BOZTDARU y KALECZTNA.

Percepta.

Składki Obywatelskiej Zło: 410.

Expens.

Na utrzymanie Stroża nocnego 410

410

410

S. DUCHA.

Percepta.

Remanentu Pozostalego Zło: 120. g: 26.
Składki Obywatelskiej 986.

Prowizyi od 100. Zł. Kapitału lokowanego 50.

Summa Percepty Zło: 1156 g: 26.

Expens.

Penśya Officialistów y Strożów 870

Naięcie Stancyi dla Sądu utrzymanie porząd: ognio: 166

Latus Expensy 1036

120 26

986

50

1036

870

166

1036

GRZTBOWA.

Percepta.

Remanentu przeszłorocznego	Zło: 9119. g. 2.
Komornego z Ratusza	894.
Z składki Obywatelskiej	2571. 27.
Z Rachunku Podskarbiego	139. 9 $\frac{1}{2}$.

Summa Percepty Zło: 12724. g. 8 $\frac{1}{2}$.

Expens.

Kapitału zaciągniętego spłacono	5339	6
Prowizyi od Summ zaciągniętych	666	
Penya Woźnego y stroża	974	2
Reparacya Ratusza, Pompy y potoczny expens	1018	28 $\frac{1}{2}$
Processa y różne expensa prawne	149	

Latus Expensy

Zostaje w Kassie

Wybrany		do wyboru pozostały	
Złote	G.	Złote	G.
4542	2	4577	
894			
2571	27		
139	9 $\frac{1}{2}$		
8147	1 $\frac{1}{2}$	4577	
5339	6		
666			
974	2		
1018	28 $\frac{1}{2}$		
149			
8147	8		
		4577	

BIELINA:

Percepta.

Remanentu z Roku przeszłego	Zło: 9094. g. 15 $\frac{1}{2}$
Z składki Obywatelskiej	6793. 5.

Summa Percepty Zło: 16487 g. 20.

Expens.

Penya Officialistów y Strużów	1171	
Najęcie stancy dla Sądu	100	
Expens: różney na utrzymanie porz.: Ogn:	634	13

Latus Expensy
Zostaje w Kassie

495	12	9199	3 $\frac{1}{2}$
6793	5		
7288	17	9199	3 $\frac{1}{2}$
1171			
100			
634	13		
1905	13		
5385	4	9199	3 $\frac{1}{2}$

WIELOPOLA.

Percepta.

Remanentu pozostało	Zło: 1866. g. 12.
Z Składki Obywatelskiej	1631.

Summa percepty Zło: 3497. g. 12.

Expens:

Penya Podskar: y innych Official: y Strożów	532	
Processa różne	245	19
Reparacya kanałów y naczyń Ogniwych	332	21

Latus Expensy
Zostaje w Kassie

		1866	12
1631			
1031		1866	12
532			
245	19		
332	21		
1110	10		
520	20	1866	12

LESZNA.

Percepta.

Remanentu	Zło: 3242.
Z składki Obywatelskiej	972. 3.
Komornego	

Summa Percepty Zło: 4214. g. 3.

Expens

Prowizyi od Summ zaciągniętych	972	
Na utrzymanie Strożów, spadku wody y inne	3991	3

Latus Expensy
Nad Perceptę naddanych

3242			
972	3		
4214	3		
972			
3991	3		
4963	3		
749			

ZA ROK 1788.

RROWENT

PRAGA.

JURDYKA BISKUPA KAMIENIECKIEGO.

Percepta.

Remanentu Pożostałego	Zło: 2634. g. 1 $\frac{1}{2}$
Duchownego Podatku	716. 8.
Komornego z Kamienic y Jatek	304.
Z składki Obywatelskiej	857. 15.
Z Wag y miar	48. 26 $\frac{1}{2}$
Prowizyi od złotych Polskich 120.	6.
<u>Summa Percepty</u>	Zło, 4566. g. 21.

Expens.

Podatku Duchownego	
Prowizyi od stu złotych zaciągniomych	
Pensya Officialistom	
Utrzymanie bruku, Kanału y Mostu	
Potoczne wydarzenia	
Procesy wdowy	
Na więźnia expensy	
<u>Latus expensy</u>	
Naddanych nad Perceptę	
Do wyboru zostaje	

Wybrany. do wybrania
pozostały.

Złote.	G.	Złote.	G.
1320	9	1313	22 $\frac{1}{2}$
716	8		
304			
857	15		
48	26 $\frac{1}{2}$		
6			
<u>3252</u>	<u>28$\frac{1}{2}$</u>	<u>1313</u>	<u>22$\frac{1}{2}$</u>
716	8		
5			
743	22 $\frac{1}{2}$		
2421	19		
148	8		
18			
78			
<u>4130</u>	<u>27$\frac{1}{2}$</u>		
877	29		
		<u>1313</u>	<u>22$\frac{1}{2}$</u>

SKARTSZEWA.

JURDYKA KAPITUŁY PŁOCKIEJ.

Percepta.

Komornego z Jatek y Kramnie	Zło: 232.
Subsidium Charitativum	600.
Czynszu y spaśnego z Kępy	632.
Z poddasza od Piekarzy	60.
Z składki Obywatelskiej	684.
Miary y Wagi	400.
<u>Summa Percepty</u>	Zło: 2608.

Expens

Subsidii Charitativi	
Prowizyi od 1900 zło: pożyczonych	
Procent zoty od Czynszów z kępy	
Pensya Officialistom	
Utrzymanie Lazaretu dla Pontynierów	
Reparacya Domu mieyskiego, Kanałów	
Processa różne	

Latus Expensy
Zostaje w Kasie

498			
83			
26	18		
688			
100			
849			
300			
<u>2544</u>	<u>18</u>		
63	12		

ZA ROK 1788.

PROWENT

PRAGA

JURYZDYKCYA XIEŻNY LUBOMIRSKIEY M. W. K.

Percepta

Składki Obywatelskiej - - - - - Zł: 1224

Miary uczyniły na rok - - - - - 72

Summa Percepty - - - - - Zł: 1296

Expens

Zasługi Officyalistów - - - - -

Utrzymywanie Kanałów - - - - -

Proceffa różne - - - - -

Potoczne wydarzenia - - - - -

Latus

Expensy

Nad Perceptę naddanych - - - - -

Cechow y Konfraternii

Starey Warszawy.

Percepta

In paratis zostało - - - - - Zł: 2136 gr: 10

Z Kamienic y Gruntow - - - - - 13807

Z Akcyi Płocienney Łowickiey - - - - - 2000

Od wstępniących w Cechy y z składek 52721 gr: 22 ¹/₂

Przypożyczonych - - - - - 8111 gr: 21 ¹/₂

Summa Percepty - - - - - Zł: 78776 gr: 24

Expens

Na różne potoczne wydarzenia - - - - -

Na Proceffa różne - - - - -

Latus

Expensy

Zostaie w Kalsie - - - - -

NOWEY WARSZAWY

Percepta. Zostało się w Kalsie - - - - - Zł: 128 gr: 10

Z Składek Obywatelskich - - - - - 540 29

Od wstępniących w Cechy - - - - - 241

Summa Percepty - - - - - Zł: 910 gr: 9

Expens

Na różne wydarzenia - - - - -

Zostaie w gotowiznie - - - - -

Na Proceffa różne - - - - -

Latus

Expensy

MIASTA PRAGI JURYZDYKCYI BISKUPA KAMIENI.

Percepta

Z składki Obywatelskiej - - - - -

Pozyczono - - - - -

Summa Percepty - - - - -

Expens

Różne wydarzenia - - - - -

Prawnego Ditto - - - - -

Latus

Expensy.

Zostaie w Kalsie - - - - -

	PROWENT	
	Wybrany	do wybrania pozostały
	Złote	Złote
Percepta		
Składki Obywatelskiej	1224	
Miary uczyniły na rok	72	
Summa Percepty	1296	
Expens		
Zasługi Officyalistów	474	20
Utrzymywanie Kanałów	1294	3
Proceffa różne	165	
Potoczne wydarzenia	38	
Latus	1971	23
Expensy	675	23
Nad Perceptę naddanych		
Cechow y Konfraternii		
Starey Warszawy.		
Percepta		
In paratis zostało	2136	10
Z Kamienic y Gruntow	13807	
Z Akcyi Płocienney Łowickiey	2000	
Od wstępniących w Cechy y z składek	52721	22 ¹ / ₂
Przypożyczonych	8111	21 ¹ / ₂
Summa Percepty	78776	24
Expens		
Na różne potoczne wydarzenia	43641	18 ¹ / ₂
Na Proceffa różne	18191	15 ¹ / ₂
Latus	61833	4
Expensy	16943	20
Zostaie w Kalsie		
NOWEY WARSZAWY		
Percepta. Zostało się w Kalsie	128	10
Z Składek Obywatelskich	540	29
Od wstępniących w Cechy	241	
Summa Percepty	910	9
Expens		
Na różne wydarzenia	752	9
Zostaie w gotowiznie	102	
Na Proceffa różne	56	
Latus	910	9
Expensy		
MIASTA PRAGI JURYZDYKCYI BISKUPA KAMIENI.		
Percepta		
Z składki Obywatelskiej	2145	27
Pozyczono	697	18 ¹ / ₂
Summa Percepty	2843	15 ¹ / ₂
Expens		
Różne wydarzenia	1959	3
Prawnego Ditto	697	18 ¹ / ₂
Latus	2656	21 ¹ / ₂
Expensy.	186	24
Zostaie w Kalsie		

B.

ZA ROK 1788.

PROWENT

REKAPITULACYA

PROWENTOW MIASTA WARSZAWY i PRAGI

Percepta

	Złote		Złote
Starey Warszawy	127756	21	156048
Nowey Warszawy	12097	9 $\frac{1}{2}$	18860
Jurydyk Dziekanki	4421	15	
Alexandryi	570	7 $\frac{1}{2}$	742
Ordynackiey	364		1910
Bozydaru y Kałęczyna	410		
S. Ducha	1036		120
Grzybowa	8147	8 $\frac{1}{2}$	4577
Bielna	7288	17	9199
Wielopola	1031		1866
Lefzna.	4214	3	

PRAGA Jurydyki Biskupa Kamienieckiego	3252	28 $\frac{1}{2}$	1313
Kapituły Płockiey	2008		
Kieżny Lubomirskiey	1296		

Cechow y Konfraternii			
Starey Warszawy	78776	24	
Nowey Warszawy	910	9	
Pragi Jurydyki Biskupa Kamieniecc:	2843	15 $\frac{1}{2}$	

Naddanych nad Perceptę	2302	22 $\frac{1}{2}$	
------------------------	------	------------------	--

Summa Generalna Percepty	25027		194038
--------------------------	-------	--	--------

Expens.

Na Kominowe z własnych Possessyi	2140	14 $\frac{1}{2}$	
Na Brukowe y Łokciowe	1020	1 $\frac{1}{2}$	
Subsidii Charitativi:	1214	8	
Czynszu Jurisdatorom	572	24	
Na upłacone Kapitały	16103	3 $\frac{1}{2}$	
Na upłacone Prowizye	16475	20	
Na Penfye Offycyalistom Milicyi y flug	67484	18 $\frac{1}{2}$	
Na Edukacyą Młodzieży Sztuki Lekarskiey	720		
Na reparacyą Struktur Kanałow &c:	29699	5	
Na potoczne wydarzenia Magistrat:	9891	25	
Do Cechow y Konfraternii	46353	2	
Na Processa różne	31590	27 $\frac{1}{2}$	
Summa Generalna Expensy	223265	28 $\frac{1}{2}$	

Zostaie się w Kassa ch	36661	1 $\frac{1}{2}$	194638
------------------------	-------	-----------------	--------

DEPARTAMENT MARSZAŁKOWSKI

KASSY PUBLICZNEY ZA LAT 6. BILANS.

PROVENT

Złote gr:

Percepta

Od Zydów za Bilety	-	-	128038	22½
Od tychże Kontrawencyi	-	-	12372	18½
Taxy od Stępowania Miar y Wag	-	-	17504	25
Grzywien za ofzukaństwo	-	-	29225	3½
Z więzienia za robotę Więźniów	-	-	43132	1
Ditto Akcydens różny	-	-	1835	1
Ditto Komorne	-	-	12778	16
Grzywien z Policyi	-	-	3296	15½
Stroff z Okopow	-	-	475	12
Z Skarbu Rzpltey wzięto	-	-	216000	
Percepty in Menſe 7bri 1789. Roku	-	-	1311	1
Summa Percepty	-	-	465969	26½

Expens

Penſyi Polrocznych y Mieſięcznych opłacono	-	-	334304	20
Potoczne expensu	-	-	14240	28
Zydowskiego Ditto	-	-	154	
Taxowego Ditto	-	-	4348	13
Więzienia Ditto	-	-	68401	27½
Na Szpiegow y inney Expensy	-	-	12720	
Pro Menſe 7bri 1789. Roku Ditto	-	-	2980	
Rata Skarbu Rzepltey pro 7bri 89. R. niewypłacona	-	-	9000	
Latus Expensy	-	-	446149	29
Zostaie w Kafsie ad 1. 8bris 1789 A,	-	-	19819	27½

BRUKOWEY KASSY a 1. Martii 1788 ad 1. Martii 1789. Anni.

Percepta.

Remanentu in paratis w Kafsie	-	-	66513	19½
Ditto do wyboru	-	-	1273	7
Antreprizu od Karet y Sanek	-	-	17602	
Z Skarbu Rzeczypolitey	-	-	15000	
Z Teatru Warszawskiego	-	-	4000	
Od Spektaklow różnych y Loteryi	-	-	1947	
Od Rzezi Zydowskiey y Garkuchni	-	-	25920	
Sładki na ſciągnięcie Wód do Kanałów Publicznych	-	-	592	
Summa Percepty	-	-	132847	26½

Expens.

Na reparacyą Brukow y Kanałow	-	-	54422	3
Na Penſye Officyaliſtow	-	-	13025	21
Groſzowe od Summy 65231. Zł:	-	-	2174	11
Do Kassy łokciowej dano	-	-	3006	3
Expensy Potoczney	-	-	775	
Latus Expensy	-	-	73403	9
Zostało w Kafsie in Paratis	-	-	58341	9
Ditto do wyboru	-	-	1100	7

LOKCIOWEY KASSY z die 1. Martii 1788. ad 1. mium
ejuldem Bilans.

PROVENT

Złote

Percepta.

Remanentu przeszłorocznego	-	-	30802	29
Akceslu z Miasta Warszawy Przedmieścia, od Ce chow y Konfraternii	-	-	65869	7
Wzięto z Kassy Brukowej	-	-	3006	3
Summa Percepty	-	-	99678	9

Expens.

Na Magazyn Karowy	-	-	50000	
Na Penlye Officyalistów y Sług	-	-	13600	
Różney Expensy	-	-	281	
Latus Expensy	-	-	63881	
Remanent do wyboru	-	-	35797	9

FRYZYEROW y PERUKARZOW KASSY za rok 1788.
Bilans.

Percepta Remanebat	-	-	1081	1
Wybrano od Fryzyerów y Perukarzów	-	-	1622	
Summa Percepty	-	-	2703	1
Expens. Na reparacyą Pomp, Stągwi, y Studzien	-	-	1009	2
Zostaie się w gotowiznie	-	-	1693	29

REKAPITULACYA.

PROWENTOW DEPARTAMENTU MARSZAŁKO:

Percepta. Publiczney Kassy	-	-	465969	26 $\frac{1}{2}$
Brukowey Ditto	-	-	132847	26 $\frac{1}{2}$
Lokciowey Ditto	-	-	99678	9
Perukarskiej Ditto	-	-	2703	1
Summa Percepty	-	-	701199	3

Expens

Publiczney Kassy	-	-	446149	29
Brukowey Ditto	-	-	73403	9
Lokciowey Ditto	-	-	63881	
Perukarskiej D.	-	-	1009	2
Summa Expensy	-	-	584445	10

Remanent in Paratis Złotych	79855	gr: 7.		
Do Wyboru	36900	- 16.	116755	23

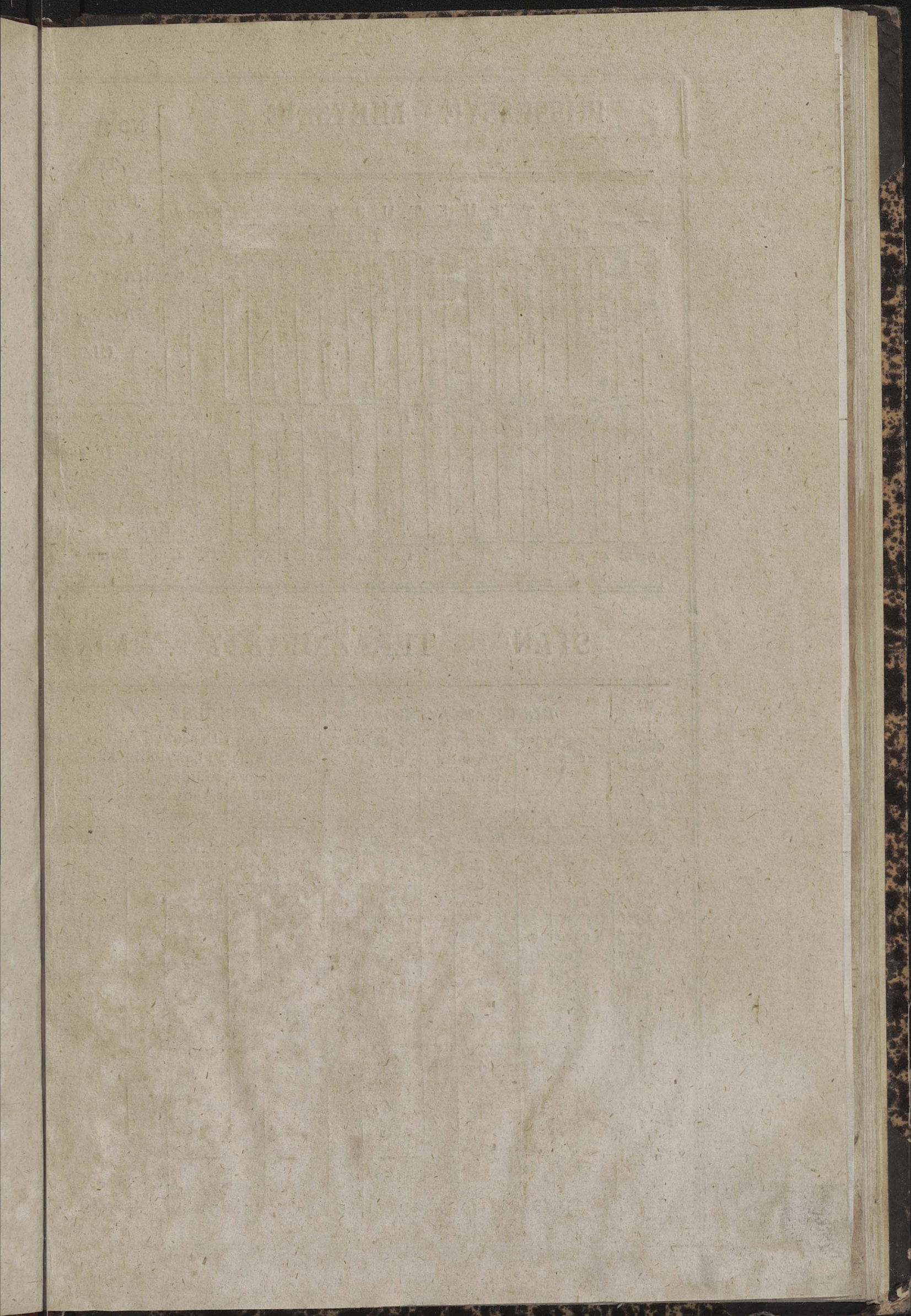

POSSESSYE MIEYSKIE

STRUKTURY													GRON- TA	KĘPY			
MUROWE						DREWNIANE						PLACE					
Ratulze	Kamienice	Brany mieszkalne	Prochownie	Cekauze	Ludwikarnie	Magazyyny	Staynie	Jatki	Wieże	Szubienice	Ratulze		Dworki	Jatki	Staynie	Szopy Tow:	Cegielnie
1	8	4	2	1	1	2	1	1	1	1	5	2	1	2	1	2	599
1	1							1			1					120	
1																	
1																	
5	9	4	2	1	1	2	1	2	1	1	6	5	1	1	2	1525	

NOMENKLATURA

TURA
JURISDY-
KCYOW
MIASTA WAR-
SZAWY y PRA-
GI.

Stara Warszawa
Nowa Warszawa
Juryz: Dziekanka
Grzybów
Lefzno
Praga Bisk: Kami-
Kapituły Plockiey

Summa

POSSESSYI MIEYSKICH UMIARKOWANIE

STRUKTURY													GRON- TA	KĘPY	
MUROWE						DREWNIANE						PLACE			
Brany mieszkalne	Prochownie	Cekauzy	Ludwikarnie	Magazyyny	Staynie	Jatki	Wieże	Szubienice	Ratulze	Dworki	Jatki		Szopy	Cegielnie	Wieże
3	2	1	1	2	1	2	1	1	1	3	3	1	1	1	399
															22
3	2	1	1	2	1	2	1	1	1	3	3	1	1	1	421

Zbywające na Fundusz
Długów

STRUKTURY				GRON- TA	KĘPY
MUROWE	DREWNI	PLACE	KĘPY		
5	1	1	1	1	104
3	1	1	1	1	104

STAN TERAZNIEJSZY MIAST WARSZAWY Z PRAGĄ

Lu- dność wzdel- kiej Religii	DŁUGI MIEYSKIE				FUNDUSZ ZNIESIENI DŁUGOW				Kombinacya Długow z własnym Funduszem										
	Magistra- tów		Cechow y Konfra- ternii		Komput Długow		Kapitały Mieyskie, na provizyi od będące			Szacunek Poffesji od własney po- trzeby zby- wających		Remanenta Podatkow do wyboru pozostałe.		Kombinacya Funduszu		Zostaie od Długow		Przewyż- szają Długi.	
	Złote	Gr.	Złote	Gr.	Złote	Gr.	Złote	Gr.		Złote	Gr.	Złote	Gr.	Złote	Gr.	Złote	Gr.	Złote	Gr.
57697	257792		86021	29 ¹ / ₂	343813	29 ¹ / ₂	54453	15	200000	156048	25	16	27	439919	5	96105	5 ¹ / ₂		
4599	24668		560		25228		2000		22000	18860	32	4		43792	4	18564	4		
817	8700				8700						29	8		129	3			8570	22
1586										742	8	28	22	771	1 ¹ / ₂	771	1 ¹ / ₂		
1176	2512	7			2512	7				1910	16			1910	16			601	21
407	308	20			308	20												308	20
1119	218				218					120	26			120	26			97	4
3316	15182	6			15182	6				4577				4577				10605	6
2596	10767	22 ¹ / ₂			10767	22 ¹ / ₂	3593	25 ¹ / ₂		9199	3	33	4	18176	2 ¹ / ₂	7408	10		
2858										1866	12	20	20	2387	2	2387	2		
2208	749				749			13000						13000		12251			
1676	977	29 ¹ / ₂	697	18	1675	17 ¹ / ₂	6925	23		1313	22	36	24	8426	9 ¹ / ₂	6750	22		
845											65	12		65	12	65	12		
1193	675	23			675	23												675	23
104																			
96																			
82293	322551	18	87279	17 ¹ / ₂	409831	5	66973	3 ¹ / ₂	235000	194658	20	31	1	533272	25 ¹ / ₂	144300	26	20859	6

Zostaie od
Długow
Złot: Pol 123441 gr: 20

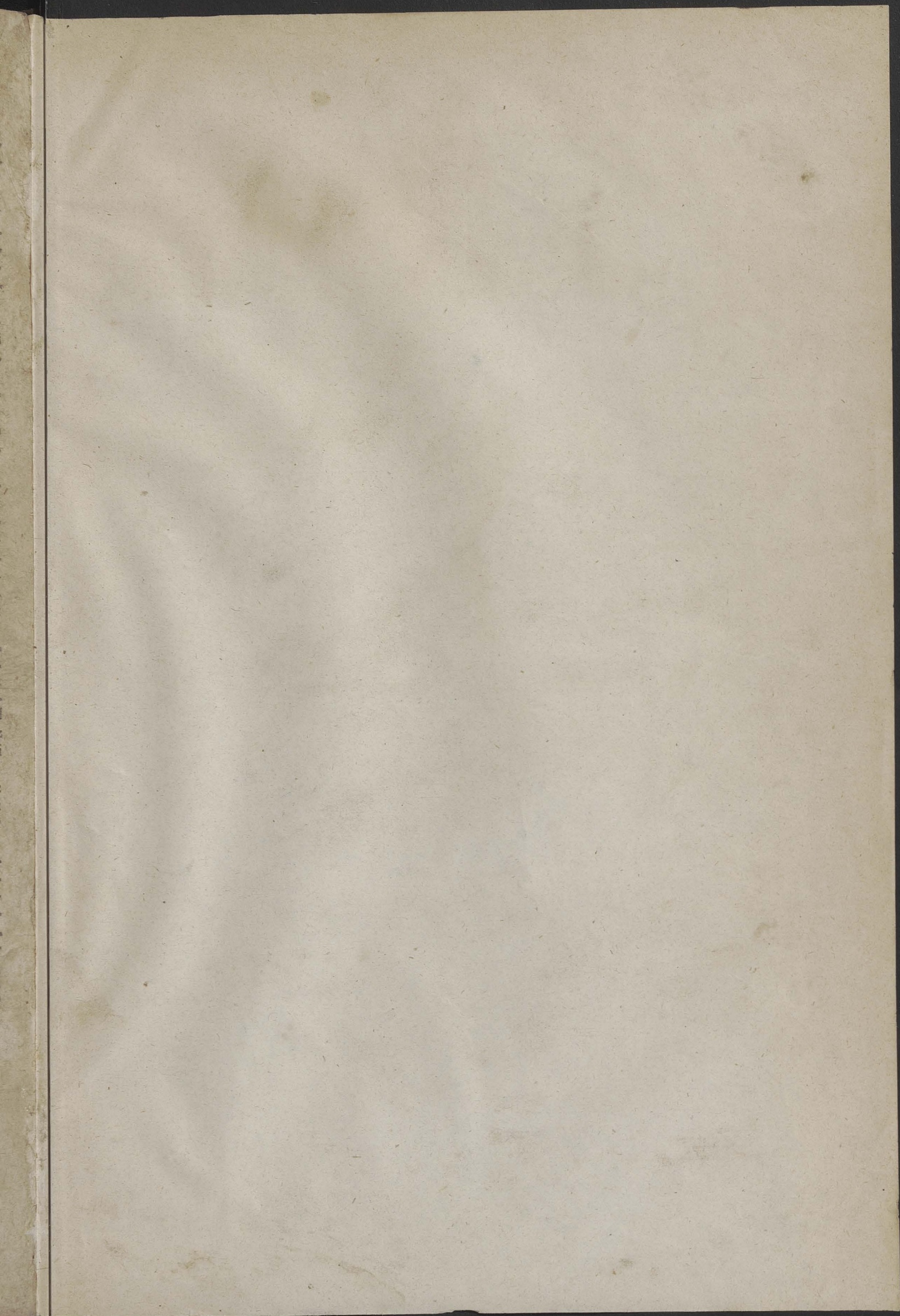

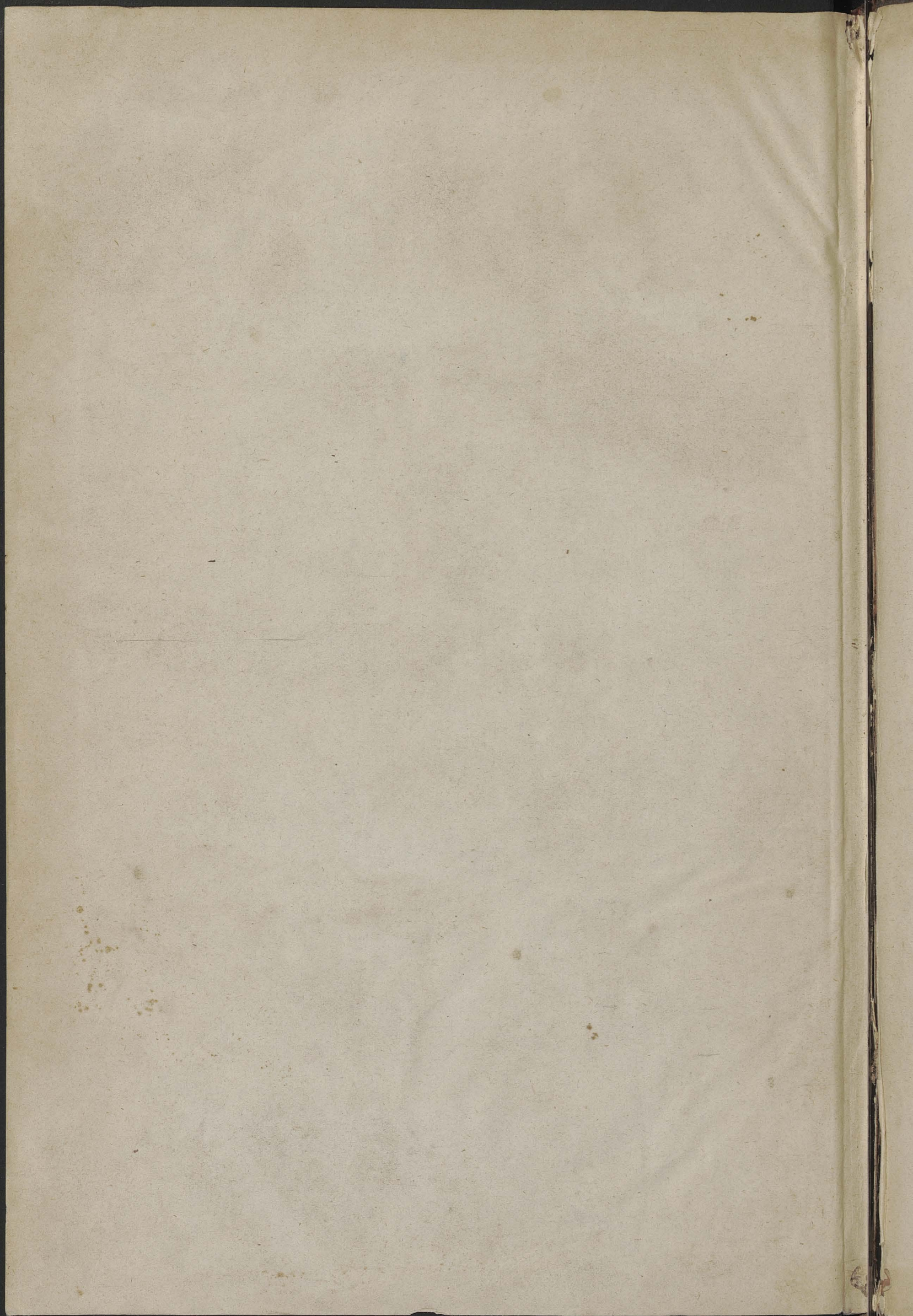

Biblioteka Jagiellońska



stdr0023150

