

DARE

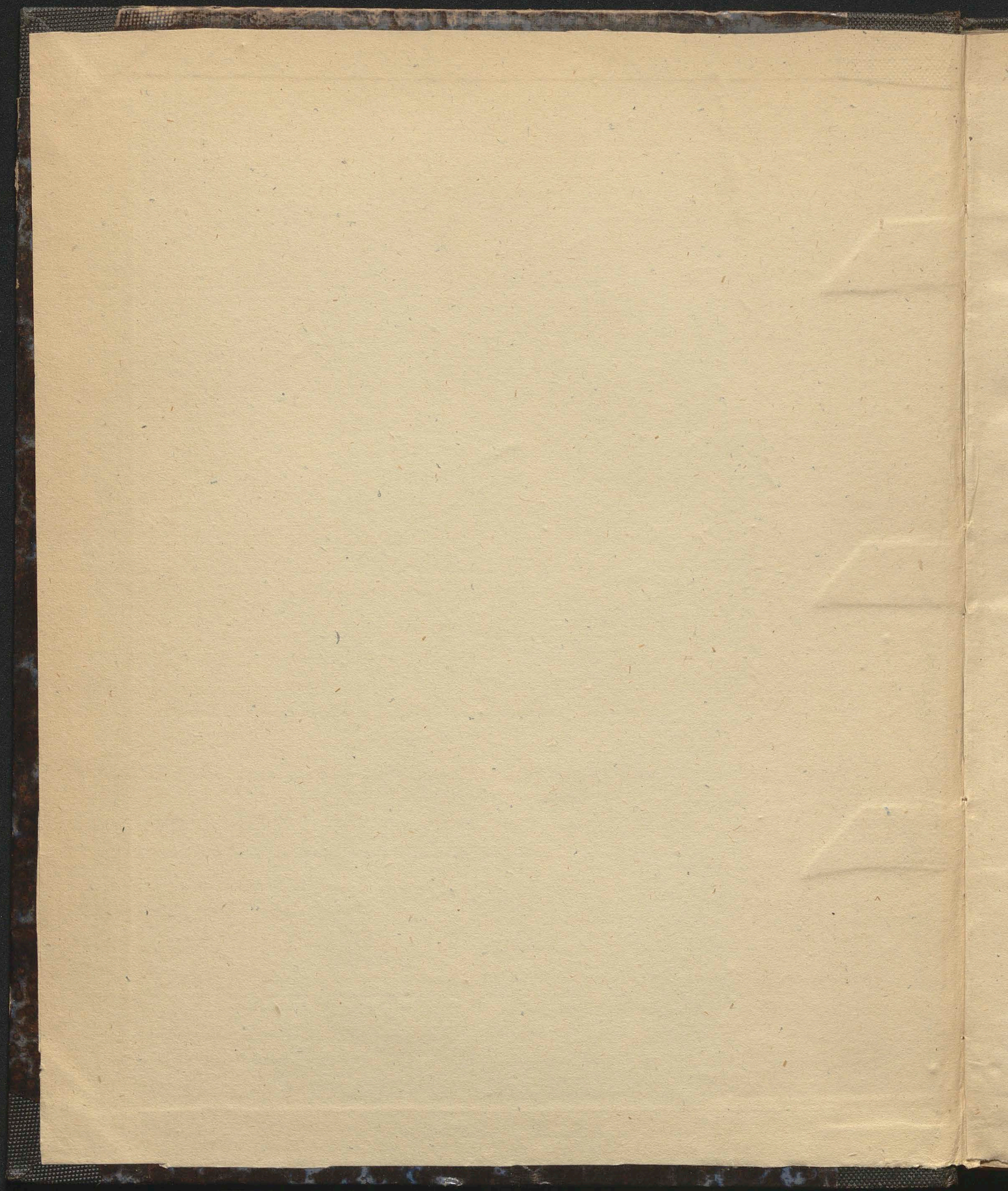

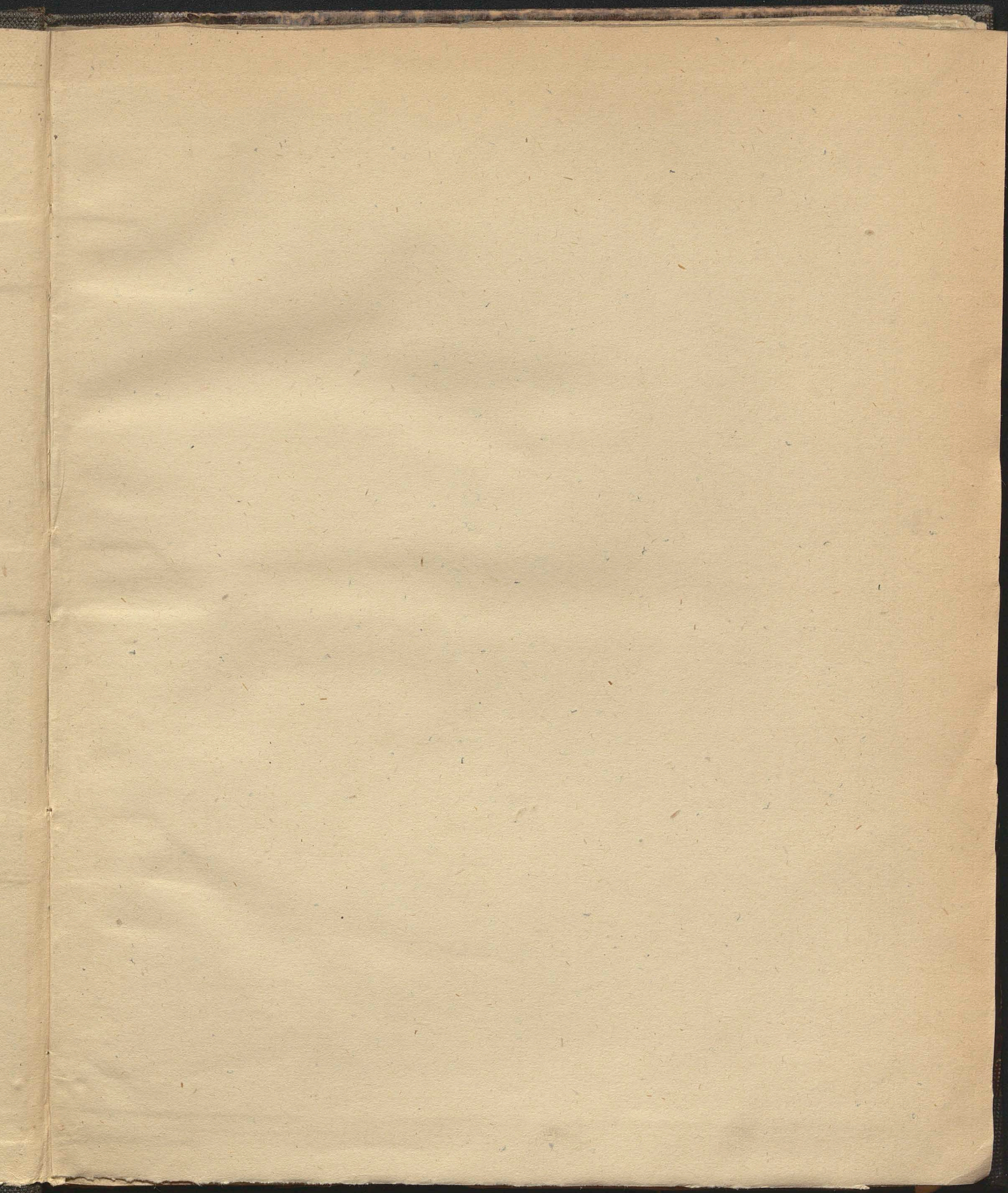

4908

Catalogus seminum Hortus Botanicus Jacovi
 Pensis Anno 1816^{to} collectorem
 Antonia welche in G. Garten zu Strahau
 in 1816^{to} gesammelt worden N. Inv. 4908

<i>Urtica lanuginosa</i>	<i>Allium obliquum</i>	<i>Spargia aspera</i>
— " <i>glauca</i>	— " <i>pallens</i>	— " <i>anthemalis</i>
<i>Urtica alopuroideae</i>	— " <i>retrocurvum</i>	— " <i>griffosa</i>
— " <i>hispida</i>	<i>Chloprocurus aggregata</i>	— " <i>humilis</i>
<i>Urtica malpuriensis</i>	— " <i>bulbosus</i>	<i>Thymus alpinus</i>
<i>Achillea Sgeratum</i>	— " <i>caerulescens</i>	— " <i>stellata</i>
— " <i>abrotanifolia</i>	<i>Ulyssium</i> ^{var. <i>undigata</i> Fr.} <i>alpestre</i>	— " <i>viridis</i> Hor.
— " <i>splendens</i>	— " <i>alpestre</i>	<i>Urtica pendula</i>
— " <i>alpina</i>	— " <i>edenbulbosus</i>	— " <i>stricta</i>
— " <i>crithmifolia</i>	— " <i>typatum</i>	<i>Urticum Pardana</i>
— " <i>pectinata</i>	— " <i>montanum</i>	<i>Prototis calendulacea</i>
— " <i>speciosa</i>	— " <i>tartasum</i>	— " <i>arboriscola</i>
<i>Urticum</i>	<i>Urtica indica</i>	<i>Arnopogon rasperia</i>
<i>Polytrichum aspera</i>	— " <i>diffusa</i>	— " <i>Dalichampii</i>
— " <i>lappacea</i>	<i>Urtica gigantum</i>	<i>Argemone mexicana</i>
— " <i>echinata</i>	— " <i>tridens</i>	<i>Trenaria laticifolia</i>
— " <i>prostrata</i>	— " <i>incomptus</i>	— " <i>graminifolia</i>
<i>Urticum tauricum</i>	— " <i>paniculatus</i>	— " <i>prostrata</i>
— " <i>urcinatum</i>	— " <i>spinosus</i>	<i>Artemisia austriaca</i>
<i>Urtica variegatum</i>	— " <i>strictus</i>	— " <i>briensis</i>
<i>Urtica spicata</i>	<i>Urtica coccoloba</i>	— " <i>neglecta</i>
<i>Urtica aestivalis</i>	<i>Urtica</i>	<i>Pteris</i>
— " <i>vernalis</i>	<i>Andropogon hirsutus</i>	<i>Urtica curassavica</i>
<i>Urtica triniciata</i>	— " <i>provincialis</i>	— " <i>nivea</i>
<i>Urtica Meum</i>	<i>Andropogon lactiflora</i>	— " <i>pulegiata</i>
<i>Sgeratum congoense</i>	— " <i>maxima</i>	<i>Urtica lutea</i>
— " <i>latifolium</i>	— " <i>septentrionalis</i>	— " <i>fistulifera</i>
<i>Agrostis odorata</i>	<i>Urtica cheiranthifolia</i>	<i>Urtica amygdalifera</i>
<i>Agrostis indica</i>	— " <i>lanata</i>	— " <i>annua</i>
— " <i>miliacea</i>	<i>Urtica foetida</i>	<i>Urtica bastarda</i>
— " <i>spica vent.</i>	<i>Urtica archangelica</i>	— " <i>glycyphyllos</i>
— " <i>syriaca</i>	— " <i>atropurpurea</i>	— " <i>hirsuta</i>
— " <i>verticillata</i>	— " <i>verticillata</i>	— " <i>cymbiformis</i>
<i>Urtica canescens</i>	<i>Urtica austriaca</i>	— " <i>virescens</i>
— " <i>perfoliata</i>	— " <i>maritima</i>	— " <i>prostrata</i>
— " <i>glauca</i>	— " <i>rigescens</i>	— " <i>trihoda</i>
<i>Urtica canariensis</i>	— " <i>globata</i>	<i>Atriplex acuminata</i>
<i>Urtica circinata</i>	<i>Urtica sibirica</i>	— " <i>microsperma</i>
<i>Urtica angulosum</i>	— " <i>hermannia</i>	— " <i>pteris</i>
— " <i>fistulosum altae</i>	— " <i>cornicina</i>	— " <i>hastata</i>
— " <i>moschatum</i>	— " <i>tetraphyllum</i>	— " <i>vegeta</i>
— " <i>pallens</i>	— " <i>tuberaria</i>	<i>Urtica Mathiol.</i>
— " <i>ramosum</i>	<i>Urtica marina</i>	— " <i>cretensis</i>
— " <i>rubens</i>	— " <i>mollis</i>	— " <i>libanotis</i>
— " <i>sibiricum</i>	— " <i>crontium</i>	— " <i>oreoselinum</i>
	— " <i>sempervirens</i>	

Aithya annua
Avena brevis
" *dubia*
" *flavescent*
" *fragilis*
Caesalpinia
" *nuda*
" *paedocica*
" *perilis*
" *tenuis*
Palafoxia elongata
Palafoxia recta
Paeonia cordata
" *rubra*
Peta maritima
" *trigyna*
Petonia hirsuta
" *orientalis*
Pisum bipinnata
" *chinesis*
" *foliosa*
" *bullata*
Piscutella apylla
" *coronifolia*
" *auriculata*
" *pumilla*
Platan virgatum
Porago indica
Pochonia erecta
" *bisfida*
" *viscosa*
Prasica arvensis
" *chinesis*
" *Torghaeli*
" *orientalis*
" *pesicaria*
Priza maxima
" *minor*
" *virens*
Bromus geniculatus
" *lanceolatus*
" *madritensis*
" *littoreus*
" *stipoides*
" *tectorum*
" *scaberrimus*

Arsallia demissa
" *clata*
Rubon buchtormensis
" *glaucum*
Rumex orientalis
Rupleurum junceum
" *semicompositum*
Calbasia heterophylla
Calca aspera
Calendula aragonica
" *hybrida*
" *suffruticosa*
Campanula betonicaefolia
" *bononiensis*
" *carpatia*
" *cervicaria*
" *latifolia*
" *hybrida*
" *rotundifolia*
" *ruthenica*
" *suaveolens*
Canna speciosa
Capricum corasiforme
" *sp. tabo.*
" *grosfum rub.*
" *puten.*
Cardiospermum Halicacab.
Carduus arabicus
" *ciliatus*
" *personata*
" *polyanthemus*
" *polycephalus*
Carex divulsa
" *pallidior*
" *Pseudo-cyperus*
Caslinia argentea
" *caeranthifolia*
Carpesium brotanoides
" *cernuum*
Carthamus creticus
Caucalis grandiflora
" *nodosa*
" *orientalis*
" *platycarpus*
" *leptophylla*

Celofia argentea
" *castrensis*
" *coccinea*
" *margarita*
" *virgata*
Celvia Proturus
" *cretica*
" *orientalis*
Cechrus capitatus
" *tribuloides*
Centaurea axillaris
" *coriacea*
" *crispina*
" *ferox*
" *fasciata*
" *maricata*
" *ruthenica*
" *sordida*
" *pectinata*
" *scabiosa*
" *ficata*
" *sempervirens*
" *tatarica*
Cerastium aquaticum
" *dahuricum*
" *connatum*
Cheiranthus alpinus
" *fenestralis*
" *pallens*
" *maritimus*
" *parviflorus*
Chelidonium laciniatum
" *cornutum*
Chenopodium anthelm.
" *caudatum*
" *foetidum*
" *maritimum*
" *chrysomelans*
" *Quinoa*
" *rabrum*
" *serotinum*
Phlox radiata
" *citriata*
" *pallida*

Potentilla *hirta*
laciniata
montepeliaca
norsegica
pedata
spicata
Poterium *spinosum*
Prasium *majus*
Prunella *ovata*
laciniata
Roralba *bituminosa*
bracteata
odoratissima
tenusifolia
serrucosa
Pyrethrum *alpinum*
scymbosum
Ranunculus *gramineus*
muricatus
parviflorus
pedatus
Rosida *fruticulosa*
glauca
Sytemmaria
Ficaria *viridis*
viridis
Ferula *brassicaefolia*
laevis
Ruellia *lutea*
viridis
Rumex *congestus*
divaricatus
verticillatus
vesicarius
Ruta *chalybeata*
Salvia *eriphora*
hyssopifolia
italica
rosacea
tragum
Salvia *argentea*
aurea
aurita
campestris
haenitoides
grandiflora

Salvia *interrupta*
lanceolata
runcinata
spinosa
scabrissefolia
tiliaefolia
tingitana
viscosa
Sauritella *procumbens*
Saporaria *porrigens*
vacillans
Scabiosa *alpina*
aspricana
graminifolia
parvifolia
praetica
stambolica
stellata
Scorpiurus *fulcata*
vermiculata
Scorzonera *austriaca*
criosperma
calceotryfolia
laciniata
Taraxacum *foliosum*
Urophutaria *glabrata*
lucida
camina
mellifera
Thalictrum *simulacrum*
Senecio *arabicus*
laciniatus
longifolius
venustus
verbenae-foli.
Serratula *5-folia*
Seseli *montanum*
Saxifragum
Sida *cappimifolia*
cordifolia
crispa
cristata
mollis
jatrophioides
triloba
umbellata

Pideritis *candicans*
foetida
elegans
romana
saurica
Piper *orientale* *et* *flor.*
Polygonum *antirrhinum*
bipartitum
coloratum
congestum
chloranthum
fruticosum
giganteum
Lividum
lymfolium
nicensis
noctiflorum
nocturnum
ovoides
orchidea
portulacae
quinquevulvum
undulatum
Sinapis *Allioni*
brassicata
juncea
laevigata
Ovina
Sisymbrium *barbifolium*
espartaceum
orientale
Sisyrinchium *anceps*
striatum
Solanum *aculeatissimum*
aethiopicum
ambrosioides
alatum
Pseudocypripedium
radicans
Ponchus *Plumieri*
tataricus
floridanus
Spermatocoe *bispica*
lanceolata
rubra
Stachys *alpina*

<i>Sachys coccinea</i>	<i>Thymus gatavinus</i>	<i>Valeriana Calci-trappa</i>
<i>barbata</i>	<i>Tigridia pavonia</i>	<i>Verbena bonariensis</i>
<i>cretica</i>	<i>Tordylium apulum</i>	<i>caroliniana</i>
<i>scordifolia</i>	<i>maximum</i>	<i>bracteosa</i>
<i>Stachytarpheta jamaica</i>	<i>fyriacum</i>	<i>hastata</i>
<i>indica</i>	<i>Tournefortia volubilis</i>	<i>paniculata</i>
<i>prismatica</i>	<i>Tradescantia erecta</i>	<i>stricta</i>
<i>Statice cephalotes</i>	<i>cristata</i>	<i>Verbesiana serrata</i>
<i>fasciculata</i>	<i>Trachelium coeruleum</i>	<i>Veronica austriaca</i>
<i>Gmelini</i>	<i>Trianthema monogyna</i>	<i>digitata</i>
<i>micronata</i>	<i>Trifolium agrarium</i>	<i>hybrida</i>
<i>sinuata</i>	<i>hybridum</i>	<i>laciniata</i>
<i>scoparia</i>	<i>pictum</i>	<i>orchidea</i>
<i>tatarica</i>	<i>procumbens</i>	<i>prostrata</i>
<i>Steria pupataria</i>	<i>panormicum</i>	<i>sibirica</i>
<i>ferrata</i>	<i>rubens</i>	<i>virginica</i>
<i>Synedrella nodiflora</i>	<i>spadicum</i>	<i>Vicia angustifolia</i>
<i>Tab</i>	<i>Trigonella laciniata</i>	<i>benghalensis</i>
<i>Talinum patens</i>	<i>spinosa</i>	<i>bithynica</i>
<i>Tetragonia echinata</i>	<i>monspeliaca</i>	<i>lathyroides</i>
<i>expansa</i>	<i>Triticum cristatum</i>	<i>nutans</i>
<i>Teucrium asiaticum</i>	<i>juncum</i>	<i>pamotica</i>
<i>flavum</i>	<i>turgidum</i>	<i>narbonensis</i>
<i>tyracticum</i>	<i>Triumfetta semitriloba</i>	<i>onobryoides</i>
<i>Scrodonia</i>	<i>Turnera glabra</i>	<i>piliformis</i>
<i>orientale</i>	<i>Ulmia latifolia</i>	<i>sordida</i>
<i>Thalictrum lucidum</i>	<i>Urena lobata</i>	<i>villosa</i>
<i>elatium</i>	<i>Urtica balcarica</i>	<i>Walsteinia grandis</i>
<i>nigrofum</i>	<i>aestivans</i>	<i>Xanthium echinatum</i>
<i>Thlaspi ceratocarpum</i>	<i>Valantia cruciata</i>	<i>Xeranthemum inapertum</i>
<i>montanum</i>	<i>pedemontana</i>	<i>Zacintha verrucosa</i>

und viele andere
mehr
~~...~~ Racome
La 51 Xtra 10

Lemnum in Horto S. Graeviani Anno 1777 Collatorum.

<i>Thalictrum flavum</i>	<i>Aira juncea</i>	<i>Amaranthus grauitans</i>	<i>Apargia autumnalis</i>
<i>Crachyidactylis</i>	<i>penylozmica</i>	<i>giganteus</i>	<i>crispata</i>
<i>Mispida</i>	<i>Siroon canariensis</i>	<i>Rhiamorus</i>	<i>hirsutis</i>
<i>Achmia Malvaoides</i>	<i>Steca chinensis</i>	<i>incompletus</i>	<i>Mispida</i>
<i>Achillea Abrotanifolia</i>	<i>patlavin</i>	<i>lacteus</i>	<i>Alpeligia alpina</i>
<i>+ aquatica</i>	<i>Alchemilla alpina</i>	<i>pamulatus</i>	<i>canadensis</i>
<i>Calpina</i>	<i>Allium angulosum</i>	<i>polygamus</i>	<i>auricula</i>
<i>asplenifolia</i>	<i>astragalum</i>	<i>tricolor</i>	<i>viridi flora</i>
<i>complanata</i>	<i>baicalense</i>	<i>tristis</i>	<i>Arabis bellidi folia</i>
<i>crispata</i>	<i>curinatum</i>	<i>Amethystea Coerulea</i>	<i>erispata</i>
<i>capitata</i>	<i>cerinum</i>	<i>Ammanium aegyptiacum</i>	<i>caucasica</i>
<i>grandiflora</i>	<i>fidulorum albae</i>	<i>auriculata</i>	<i>meana</i>
<i>impatiens</i>	<i>fragrans</i>	<i>diffusa</i>	<i>pendula</i>
<i>lanata</i>	<i>illyricum</i>	<i>Dactylis</i>	<i>procurrens</i>
<i>obrotanica</i>	<i>+ nigrum</i>	<i>indica</i>	<i>stricta</i>
<i>speciosa</i>	<i>bulgaria</i>	<i>actandra</i>	<i>Agalia racemosa</i>
<i>lanacidalia</i>	<i>obliquum</i>	<i>Sanguinaria</i>	<i>Arabicum grandiflora</i>
<i>Thymus asper</i>	<i>ochroleucum</i>	<i>Frugatis Coerulea</i>	<i>Andolis calendata ca</i>
<i>adularis</i>	<i>palense</i>	<i>Abuchusa Willeri</i>	<i>Annaria balcarica</i>
<i>javamica</i>	<i>sub-panicum</i>	<i>Barbieri</i>	<i>fasciculata</i>
<i>lanata</i>	<i>violatilis</i>	<i>Androsace elongata</i>	<i>graminifolia</i>
<i>Lappacea</i>	<i>moly flor. albo. St. Belg.</i>	<i>lactiflora</i>	<i>ramosa maxima</i>
<i>palata</i>	<i>repens</i>	<i>maxima</i>	<i>substrata</i>
<i>Leonidum lycodorum</i>	<i>stridum</i>	<i>Andryalla lanata</i>	<i>Argemone musica</i>
<i>neomontanum</i>	<i>Alopecurus ruthenicus</i>	<i>Angelica atropurpurea</i>	<i>Artemisia fasciculata</i>
<i>obrotanica</i>	<i>Althia cannabina</i>	<i>destillata</i>	<i>luteola</i>
<i>pyrenaeicum</i>	<i>Nyctum alpestre</i>	<i>Andhemis Rustica</i>	<i>plantaginifolia</i>
<i>variegatum</i>	<i>chrysalium</i>	<i>caucasicum</i>	<i>vulgare</i>
<i>Leonis granatensis</i>	<i>v. Ranzia</i>	<i>carnopifolia</i>	<i>Arnopogon Caspensis</i>
<i>Leontos alpinus</i>	<i>condalium</i>	<i>pubescens</i>	<i>Tachisma pumilum</i>
<i>palavinus</i>	<i>linifolium</i>	<i>Andrisia podosa</i>	<i>Artemisia austriaca</i>
<i>vulgarij</i>	<i>micropetalum</i>	<i>vulgare</i>	<i>obscuro</i>
<i>Leonis flammula</i>	<i>minimum</i>	<i>Andrylla Caribajoris</i>	<i>desertorum</i>
<i>conyroides</i>	<i>montanum</i>	<i>Hermannia</i>	<i>negunda</i>
<i>luteolum</i>	<i>muralis</i>	<i>cornicina</i>	<i>obliqua</i>
<i>Lira canescens</i>	<i>officinale</i>	<i>tetraphylla</i>	<i>Aclepias angustifolia</i>
<i>glabra</i>	<i>ultracolum</i>	<i>vulneraria</i>	<i>carafabica</i>
	<i>Amaranthus aureus</i>	<i>Antiarthium Alarica</i>	<i>strutiosa</i>
	<i>St. Crum.</i>	<i>molle</i>	<i>nivica</i>
	<i>chlorostachys</i>	<i>Anychia dichotoma</i>	<i>pulchra</i>
	<i>rosalif. St. Crum.</i>	<i>Apargia aspera</i>	
	<i>glauca. St. P.</i>		
	<i>Chenop. caud. f.</i>		

<i>Astragalus alopecuroides</i>	<i>Bijouella auriculata</i>	<i>Campanula lingulata</i>	<i>Centranthus liliifolius</i>
<i>asper.</i>	<i>didyma</i>	<i>Lupinus latifolius</i>	<i>suber.</i>
<i>baeticus</i>	<i>macrocarpa</i>	<i>perfoliatus</i>	<i>serotium davanicum</i>
<i>cicer</i>	<i>pumilus</i>	<i>rotundifolia</i>	<i>Go: conratum</i>
<i>clausenianus</i>	<i>raphanifolia</i>	<i>patula</i>	<i>Lesinthe major</i>
<i>cymbidiformis</i>	<i>Biserrula peletimus</i>	<i>mathemica</i>	<i>minima maculata</i>
<i>galigifolius</i>	<i>Boerhaavia hispidula</i>	<i>spathulata</i>	<i>Mr. P.</i>
<i>onobrychis</i>	<i>villosa</i>	<i>elysata</i>	<i>Cherardus alpinus</i>
<i>vasiarius</i>	<i>arvensis</i>	<i>Canna coccinea</i>	<i>Chelidonium luteum</i>
<i>Althamantia condensata</i>	<i>arvensis</i>	<i>lappaceum pendulum</i>	<i>Chelidonium obliquum</i>
<i>eriantha</i>	<i>sinensis</i>	<i>linense</i>	<i>Chenopodium anthelminticum</i>
<i>libanotis</i>	<i>elongata</i>	<i>Cardiospermum Halicacab</i>	<i>Chenopodium anthelemon</i>
<i>Malthei</i>	<i>Priza maxima</i>	<i>fruticolum</i>	<i>bonum Henricum</i>
<i>sibirica</i>	<i>minor</i>	<i>Carthagenus</i>	<i>Carthagenus</i>
<i>Strophosium annuatum</i>	<i>Promus ciliatus</i>	<i>Carthagenus</i>	<i>Carthagenus</i>
<i>benignus</i>	<i>commutatus</i>	<i>Carthagenus</i>	<i>Carthagenus</i>
<i>basilata</i>	<i>lanuolatus</i>	<i>Carthagenus</i>	<i>Carthagenus</i>
<i>lucida</i>	<i>lucida</i>	<i>Carthagenus</i>	<i>Carthagenus</i>
<i>liverialis</i>	<i>madridensis</i>	<i>Carthagenus</i>	<i>Carthagenus</i>
<i>veneta</i>	<i>pusgano</i>	<i>Carthagenus</i>	<i>Carthagenus</i>
<i>Avena fragilis</i>	<i>Bubon bath formensis</i>	<i>Carthagenus</i>	<i>Carthagenus</i>
<i>orientalis</i>	<i>o. Altham. rigidif.</i>	<i>Carthagenus</i>	<i>Carthagenus</i>
<i>parviflora</i>	<i>glaberrima</i>	<i>Carthagenus</i>	<i>Carthagenus</i>
<i>planiculmis</i>	<i>Ruchorena pubida</i>	<i>Carthagenus</i>	<i>Carthagenus</i>
<i>rugosa</i>	<i>Ruchorena pubida</i>	<i>Carthagenus</i>	<i>Carthagenus</i>
<i>Loeflingii</i>	<i>Ruchorena pubida</i>	<i>Carthagenus</i>	<i>Carthagenus</i>
<i>scabra</i>	<i>Ruchorena pubida</i>	<i>Carthagenus</i>	<i>Carthagenus</i>
<i>Baccharis iova folia</i>	<i>Ruchorena pubida</i>	<i>Carthagenus</i>	<i>Carthagenus</i>
<i>Balota lamellata</i>	<i>Ruchorena pubida</i>	<i>Carthagenus</i>	<i>Carthagenus</i>
<i>Basilla cordifolia</i>	<i>Ruchorena pubida</i>	<i>Carthagenus</i>	<i>Carthagenus</i>
<i>rubra</i>	<i>Ruchorena pubida</i>	<i>Carthagenus</i>	<i>Carthagenus</i>
<i>Berkheyia incana</i>	<i>Ruchorena pubida</i>	<i>Carthagenus</i>	<i>Carthagenus</i>
<i>Beda maritima</i>	<i>Ruchorena pubida</i>	<i>Carthagenus</i>	<i>Carthagenus</i>
<i>trigyna</i>	<i>Ruchorena pubida</i>	<i>Carthagenus</i>	<i>Carthagenus</i>
<i>Betonica</i>	<i>Ruchorena pubida</i>	<i>Carthagenus</i>	<i>Carthagenus</i>
<i>grandiflora</i>	<i>Ruchorena pubida</i>	<i>Carthagenus</i>	<i>Carthagenus</i>
<i>hispidula</i>	<i>Ruchorena pubida</i>	<i>Carthagenus</i>	<i>Carthagenus</i>
<i>orientalis</i>	<i>Ruchorena pubida</i>	<i>Carthagenus</i>	<i>Carthagenus</i>
<i>stridula</i>	<i>Ruchorena pubida</i>	<i>Carthagenus</i>	<i>Carthagenus</i>
<i>Bidens bullata</i>	<i>Ruchorena pubida</i>	<i>Carthagenus</i>	<i>Carthagenus</i>
<i>grandiflora</i>	<i>Ruchorena pubida</i>	<i>Carthagenus</i>	<i>Carthagenus</i>
<i>parviflora</i>	<i>Ruchorena pubida</i>	<i>Carthagenus</i>	<i>Carthagenus</i>
<i>foliosa</i>	<i>Ruchorena pubida</i>	<i>Carthagenus</i>	<i>Carthagenus</i>
<i>Biscutella apulica</i>	<i>Ruchorena pubida</i>	<i>Carthagenus</i>	<i>Carthagenus</i>

<i>Cois lacrima</i>	<i>Crepis Gmelini</i>	<i>Lidysus alpinus</i>	<i>Traccephalum</i>
<i>Colmonia canedensis</i>	<i>parviflora</i>	<i>3-florus</i>	<i>virginicum</i>
<i>Colubia strabus</i>	<i>pulegiata</i>	<i>suprinus aralensis</i>	<i>Echinops</i>
<i>herbae</i>	<i>ragadioides</i>	<i>Taily bohemica</i>	<i>viridula</i>
<i>Comonellina africana</i>	<i>arabum asialicium</i>	<i>Daphne laureola</i>	<i>Eninus alpinus</i>
<i>coelleyis</i>	<i>rotalaria inana</i>	<i>Datura proa</i>	<i>Gelipola</i>
<i>cuallala</i>	<i>laburni folia</i>	<i>laevis</i>	<i>latifolia</i>
<i>v. bengala</i>	<i>saxifolij</i>	<i>midel</i>	<i>prostrata</i>
<i>communis</i>	<i>tracianola angustifolia</i>	<i>lactulij</i>	<i>glaberrima coracana</i>
<i>tuberifera</i>	<i>macronata</i>	<i>hirsutum</i>	<i>Dominicensis</i>
<i>Convolvulifolia</i>	<i>patata</i>	<i>suphis-agrid</i>	<i>filiformis</i>
<i>Liliaceae</i>	<i>lucumij angrimus</i>	<i>terreolatum</i>	<i>indus</i>
<i>elongatus</i>	<i>duccim</i>	<i>Dianella memorata</i>	<i>Elypsya</i>
<i>Sibiricus</i>	<i>colorymbis</i>	<i>Dianthus armeria</i>	<i>escholya</i>
<i>spithamij</i>	<i>Maest</i>	<i>capitulat</i>	<i>Erygeron</i>
<i>Conyza saxatilis</i>	<i>propitiarum</i>	<i>Polloides</i>	<i>alpinum</i>
<i>Shapoides</i>	<i>Caerobida aurantia</i>	<i>profusa</i>	<i>bonariense</i>
<i>Gouari</i>	<i>eidrahuo</i>	<i>virginus</i>	<i>purpureum</i>
<i>Corchorus asperum</i>	<i>pepo</i>	<i>Ditammus</i>	<i>gradum</i>
<i>olidonij</i>	<i>spiri formis</i>	<i>gradi nulla</i>	<i>gravinum</i>
<i>Ligularia</i>	<i>ruccia</i>	<i>Digitally</i>	<i>hypnoides</i>
<i>Ceriferium histopile</i>	<i>lychnaria</i>	<i>peragina</i>	<i>malucipes</i>
<i>pungens</i>	<i>Luphea procumbens</i>	<i>panata</i>	<i>mopulatum</i>
<i>lychnis</i>	<i>viridissima</i>	<i>parviflora</i>	<i>eroum</i>
<i>Corydalis aurea</i>	<i>Lymbidium verucundum</i>	<i>Dip sacul lacimulij</i>	<i>hirsutum</i>
<i>fungosa</i>	<i>Agrioglocum</i>	<i>Dalicthij</i>	<i>letras per mura</i>
<i>comperitica</i>	<i>aprimicum</i>	<i>abyssi cu</i>	<i>3-florum</i>
<i>Colthula cordata</i>	<i>bicolor</i>	<i>aurea</i>	<i>Englium</i>
<i>bicolor</i>	<i>campens</i>	<i>3-florus</i>	<i>Bourgo</i>
<i>coronopifolia</i>	<i>montanum</i>	<i>ligand</i>	<i>plum</i>
<i>Colepodon umbellif</i>	<i>putum</i>	<i>labell</i>	<i>Densjadum</i>
<i>Grambe filiformis</i>	<i>umbellata</i>	<i>pubescent</i>	<i>Erysimum</i>
<i>Salaria</i>	<i>v. Rindon</i>	<i>purpurum</i>	<i>angustifolium</i>
<i>Crasula rubra</i>	<i>virginicum</i>	<i>sedgipulali</i>	<i>longifolium</i>
<i>Crepis alpina</i>	<i>Lycosurus erylatij</i>	<i>lihendis</i>	<i>graciosa</i>
<i>coropifolia</i>	<i>chi ralleij</i>	<i>tranquillaria</i>	<i>trapanum</i>
<i>Dioscoridij</i>	<i>appery allen metulij</i>	<i>unquiculatum</i>	<i>virgatum</i>
<i>Podonax infia</i>	<i>elegant</i>	<i>Coroniam</i>	<i>Austriacum</i>
	<i>glacivaleij</i>	<i>orientale</i>	<i>Ethusa</i>
	<i>vegetij</i>	<i>plantaginum</i>	<i>conyroides</i>
	<i>Lyslycaferos</i>	<i>scorpioides</i>	<i>Euphorbia</i>
	<i>Africana</i>	<i>Traccephalum</i>	<i>cyadoph</i>
		<i>Austria</i>	<i>dentata</i>
		<i>canonens</i>	<i>Hambololij</i>
		<i>pergrinum</i>	<i>hypericifolia</i>

<i>Cephalotheca heterophylla</i>	<i>Gardetta nigilastri</i>	<i>Heicquam, coronariifolius</i>	<i>Supracium, laciniatum</i>	
<i>dentata</i>	<i>gemata canariensis</i>	<i>guyonensis</i>	<i>terratum</i>	
<i>pis-catoria</i>	<i>canariensis</i>	<i>maculatum</i>	<i>paleum</i>	
<i>micrantha</i>	<i>sibirica</i>	<i>minutum</i>	<i>porrifolium</i>	
<i>prunifolia</i>	<i>Javanum carolinianum</i>	<i>repositum</i>	<i>prostratum</i>	
<i>Evolvulus linifolius</i>	<i>diversum</i>	<i>viridiflorum</i>	<i>racemosum</i>	
<i>Fedra acuminata</i>	<i>diversatum</i>	<i>Helianthemum, egyptium</i>	<i>vapens</i>	
<i>cor-nucopia</i>	<i>tenacastriense</i>	<i>apenninum</i>	<i>sensibile</i>	
<i>discoides</i>	<i>nodosum</i>	<i>tedifolium</i>	<i>sibiricum</i>	
<i>radiata</i>	<i>brachyphyllum</i>	<i>mutabile</i>	<i>umbellatum</i>	
<i>viscaria</i>	<i>reflexum</i>	<i>nitidum</i>	<i>hippocrepis multicaule</i>	
<i>Festuca calicina</i>	<i>hiberosum</i>	<i>otlandicum</i>	<i>hordeum distichum</i>	
<i>distachyum</i>	<i>juv. album</i>	<i>puberulum</i>	<i>heastium</i>	
<i>divariata</i>	<i>macrophyllum</i>	<i>Steleotrogium, indum</i>	<i>fibatum</i>	
<i>geniculata</i>	<i>potentillifolium</i>	<i>parviflorum</i>	<i>kommeraria bicolor</i>	
<i>viridra</i>	<i>strictum</i>	<i>superum</i>	<i>stranthos serotinum</i>	
<i>viridula</i>	<i>Globularia vulgaris</i>	<i>Abacellum flavum</i>	<i>hypocissium anserifolium</i>	
<i>viridula</i>	<i>glauca ciliolata</i>	<i>longifolium</i>	<i>pallidum</i>	
<i>viridula</i>	<i>Gnaphalium cephaloides</i>	<i>sibiricum</i>	<i>pusillum</i>	
<i>viridula</i>	<i>montanum</i>	<i>Asperis africana</i>	<i>pyrenaeum radiale</i>	
<i>viridula</i>	<i>bochas</i>	<i>arenaria</i>	<i>pyrenaeum</i>	
<i>viridula</i>	<i>undulatum</i>	<i>laxa</i>	<i>pyrenaeum promontorium</i>	
<i>viridula</i>	<i>Gumfrena decumbens</i>	<i>lyrata</i>	<i>pyrenaeum androsorum</i>	
<i>viridula</i>	<i>intercepta</i>	<i>virna</i>	<i>canariense</i>	
<i>viridula</i>	<i>forquium arborum</i>	<i>viridis</i>	<i>hirsutum</i>	
<i>viridula</i>	<i>herbacum</i>	<i>Siderosperma pinale</i>	<i>macrocarpum</i>	
<i>viridula</i>	<i>religiosum</i>	<i>Stibius abelnicus</i>	<i>monojium</i>	
<i>viridula</i>	<i>hirsutum</i>	<i>dwerifolium</i>	<i>hypochaeris arvensis</i>	
<i>viridula</i>	<i>Gundelia imuloides</i>	<i>caeruleum</i>	<i>Balbilis</i>	
<i>viridula</i>	<i>gonosora scandens</i>	<i>canabinum</i>	<i>minima</i>	
<i>viridula</i>	<i>Gypsophila alba</i>	<i>meritum</i>	<i>radiata</i>	
<i>viridula</i>	<i>elegans</i>	<i>speciosum</i>	<i>hisopus neptunoides</i>	
<i>viridula</i>	<i>paniculata</i>	<i>Supracium apenninum</i>	<i>orientale</i>	
<i>viridula</i>	<i>perfoliatum</i>	<i>androsaloides</i>	<i>europaeum</i>	
<i>viridula</i>	<i>caespitosum</i>	<i>cononopifolium</i>	<i>linifolium</i>	
<i>viridula</i>	<i>viscosum</i>	<i>eracipifolium</i>	<i>laxatum</i>	
<i>viridula</i>	<i>Stachmanthus purpureus</i>	<i>cidoniacifolium</i>	<i>Glebotum</i>	
<i>viridula</i>	<i>Stachmanthus arvensis</i>	<i>dubium</i>	<i>puberulum</i>	
<i>viridula</i>	<i>pendulum</i>	<i>fluscolum</i>	<i>sepile</i>	
<i>viridula</i>	<i>rhagadioides</i>	<i>Galleri</i>		
<i>viridula</i>		<i>antifacium</i>		

<i>Spongia</i>	<i>occidua</i>	<i>laticum heteroph.</i>	<i>variosus</i>	<i>Madia viscosa</i>
	<i>viscolos</i>	<i>inconspicu</i>	<i>Linum</i>	<i>austriacum</i>
	<i>pestigridis</i>	<i>latifol</i>	<i>carbonis</i>	<i>Malva glabra</i>
	<i>quamoclit</i>	<i>sphericus</i>	<i>flavum</i>	<i>Malva angustifolia</i>
<i>Jun</i>	<i>acuta</i>	<i>benigitans</i>	<i>nervosum</i>	<i>asperifera</i>
	<i>fleurose</i>	<i>sparsis</i>	<i>maritimum</i>	<i>brasilienis</i>
	<i>ochroleuca</i>	<i>vinifolia</i>	<i>Retosperma</i>	<i>decumbens</i>
	<i>tenrifolia</i>	<i>lobata</i>	<i>cliviana</i>	<i>germánica</i>
<i>Justia</i>	<i>lucitarnica</i>	<i>curvata</i>	<i>longiflora</i>	<i>mirocarpa</i>
	<i>erecta</i>	<i>abreclanoides</i>	<i>pubescens</i>	<i>peruviana</i>
<i>Justicia</i>	<i>histosper</i>	<i>dentata</i>	<i>pedicellata</i>	<i>potitachum</i>
	<i>infolia</i>	<i>multifida</i>	<i>virino</i>	<i>separia</i>
	<i>purcata</i>	<i>Lavatera</i>	<i>medica</i>	<i>spicata</i>
	<i>pumiculata</i>	<i>alba</i>	<i>arvensis</i>	<i>versicolorata</i>
<i>Juca</i>	<i>tuberosa</i>	<i>fidoalba</i>	<i>longica</i>	<i>viogata</i>
	<i>pinestriata</i>	<i>longica</i>	<i>medicinalis</i>	<i>Mariscus</i>
	<i>leucocarpa</i>	<i>longica</i>	<i>medicinalis</i>	<i>panicum</i>
<i>Clema</i>	<i>poropyta</i>	<i>leucocarpa</i>	<i>medicinalis</i>	<i>umbellata</i>
	<i>orientalis</i>	<i>leucocarpa</i>	<i>medicinalis</i>	<i>salus</i>
<i>Cnautia</i>	<i>orientalis</i>	<i>leucocarpa</i>	<i>medicinalis</i>	<i>Marubium</i>
	<i>orientalis</i>	<i>leucocarpa</i>	<i>medicinalis</i>	<i>conditum</i>
<i>Lilongra</i>	<i>triceps</i>	<i>leucocarpa</i>	<i>medicinalis</i>	<i>salicifolia</i>
<i>Laurea</i>	<i>quercina</i>	<i>leucocarpa</i>	<i>medicinalis</i>	<i>crispum</i>
	<i>perennis</i>	<i>leucocarpa</i>	<i>medicinalis</i>	<i>comoides</i>
	<i>virrosa</i>	<i>leucocarpa</i>	<i>medicinalis</i>	<i>Perigonium</i>
<i>Lagasea</i>	<i>molle</i>	<i>leucocarpa</i>	<i>medicinalis</i>	<i>Lupinum</i>
<i>Lagurea</i>	<i>latifolia</i>	<i>leucocarpa</i>	<i>medicinalis</i>	<i>Marsandis</i>
	<i>ovatus</i>	<i>leucocarpa</i>	<i>medicinalis</i>	<i>antipum</i>
<i>Lagror</i>	<i>acerosus</i>	<i>leucocarpa</i>	<i>medicinalis</i>	<i>semperfloris</i>
	<i>acris</i>	<i>leucocarpa</i>	<i>medicinalis</i>	<i>Medicago</i>
	<i>prulem</i>	<i>leucocarpa</i>	<i>medicinalis</i>	<i>Alentula</i>
<i>Labrum</i>	<i>apasa</i>	<i>leucocarpa</i>	<i>medicinalis</i>	<i>apiulata</i>
	<i>alticulatus</i>	<i>leucocarpa</i>	<i>medicinalis</i>	<i>castanensis</i>
	<i>cicera</i>	<i>leucocarpa</i>	<i>medicinalis</i>	<i>ebano</i>
	<i>climenum</i>	<i>leucocarpa</i>	<i>medicinalis</i>	<i>aplana</i>
		<i>leucocarpa</i>	<i>medicinalis</i>	<i>tenaculata</i>
		<i>leucocarpa</i>	<i>medicinalis</i>	<i>eternus</i>
		<i>leucocarpa</i>	<i>medicinalis</i>	<i>gracia</i>

<i>Medicago granadensis</i>	<i>Miosotis squarrosa</i>	<i>Ononis pinguis</i>
<i>laciniata</i>	<i>Myrrhis odorata</i>	<i>Orobanchia ochroleuca</i>
<i>margurata</i>	<i>Myrrhyssophyllum officinale</i>	<i>Orodilimum sablerse</i>
<i>marina</i>	<i>Nepeta Allioni</i>	<i>Orthogalum nigrum</i>
<i>nigra</i>	<i>argentea</i>	<i>tuberosum</i>
<i>obscura</i>	<i>colorata</i>	<i>Oslmopus compressum</i>
<i>radiata</i>	<i>nitida</i>	<i>bracteatum</i>
<i>scabra</i>	<i>tuberosa</i>	<i>Pedicularis hypnoides</i>
<i>serbicum</i>	<i>Nicotiana glauca</i>	<i>perpusillum</i>
<i>cornata</i>	<i>fruticosa</i>	<i>subpedunculata</i>
<i>tuberculata</i>	<i>quadrivalvis</i>	<i>Oxytropis depressa</i>
<i>turbinata</i>	<i>undulata</i>	<i>pubesca</i>
<i>urbinata</i>	<i>Nigella hippurica</i>	<i>Polygonum coralium</i>
<i>Melilotus hypericifolius</i>	<i>orientalis</i>	<i>Panicum pilosum</i>
<i>Melilotus major</i>	<i>Stellaria media</i>	<i>virgatum</i>
<i>Matricaria alba</i>	<i>Stellaria media</i>	<i>Paspalum canaliculatum</i>
<i>alba</i>	<i>Syntherisma</i>	<i>indica</i>
<i>Matricaria conopsea</i>	<i>bulbulum</i>	<i>orientale</i>
<i>chochiana</i>	<i>eripsum</i>	<i>Paspalum dubium</i>
<i>macrothyrsa</i>	<i>capitellatum</i>	<i>Paspalum elegans</i>
<i>mauritanica</i>	<i>gracillimum</i>	<i>stoloniferum</i>
<i>rugulosa</i>	<i>hyssopifolium</i>	<i>Paspalum flaccidum</i>
<i>obovatum</i>	<i>Senecio jacobina</i>	<i>Paspalum glaberrimum</i>
<i>Meibomia alba</i>	<i>perfoliatus</i>	<i>Paspalum latifolium</i>
<i>cordifolium</i>	<i>puerarioides</i>	<i>Paspalum ovatum</i>
<i>puberulum</i>	<i>prostratum</i>	<i>phormium</i>
<i>spiculatum</i>	<i>Senecio jacobina</i>	<i>Paspalum subulatum</i>
<i>verrucatum</i>	<i>longiflorum</i>	<i>Paspalum subulatum</i>
<i>puberulum</i>	<i>multicaule</i>	<i>Paspalum subulatum</i>
<i>Meibomia alba</i>	<i>parviflorum</i>	<i>Paspalum subulatum</i>
<i>Micropus supinus</i>	<i>puberulum</i>	<i>Paspalum subulatum</i>
<i>Milium leghyllum</i>	<i>Straptesia</i>	<i>Paspalum subulatum</i>
<i>multiflorum</i>	<i>Onobrychis caput galli</i>	<i>Paspalum subulatum</i>
<i>Mirabilis jalapa alba</i>	<i>perfoliatus</i>	<i>Paspalum subulatum</i>
<i>Molucella laevis</i>	<i>Ononis atropurpurea</i>	<i>Paspalum subulatum</i>
<i>Momordica charantia</i>	<i>caerulea</i>	<i>Paspalum subulatum</i>
<i>laetivium</i>	<i>caerulea</i>	<i>Paspalum subulatum</i>
	<i>caerulea</i>	<i>Paspalum subulatum</i>

<i>Phuscocleus stipularis</i>	<i>Polygonum gravele</i>	<i>Rhagadiolum Dali</i>	<i>Salweenia Montana</i>
<i>seriifolius</i>	<i>cryptans</i>	<i>stellatus</i>	<i>hexaploca confusilis</i>
<i>pubera</i>	<i>Polygonum divaricatum</i>	<i>obovatum palmatum</i>	<i>hiemalis</i>
<i>Phaleum asperum</i>	<i>virginianum</i>	<i>Ricinus Africanus</i>	<i>peruvianus</i>
<i>Boeckhneri</i>	<i>Portulaca pilosa</i>	<i>viridis</i>	<i>Perhadactila</i>
<i>Pellandria</i>	<i>Potentilla argentea</i>	<i>viridis</i>	<i>rotundifolia</i>
<i>Michulij</i>	<i>affinis</i>	<i>Proellbeia integrata</i>	<i>virida</i>
<i>Phlomis martinicensis</i>	<i>diffusa</i>	<i>Rudbeckia amplifolia</i>	<i>Scabrosa africana</i>
<i>nepesifolia</i>	<i>fragaroides</i>	<i>purpurea</i>	<i>agrestis</i>
<i>viridifolia</i>	<i>hirsuta</i>	<i>Quercia viridifolia</i>	<i>alpina</i>
<i>Phyllis nobilis</i>	<i>strictifolia</i>	<i>standishiana</i>	<i>amplifolia</i>
<i>Physalis</i>	<i>laevifolia</i>	<i>ovata</i>	<i>australis</i>
<i>Arborea</i>	<i>multifida</i>	<i>palustris</i>	<i>banatica</i>
<i>argutata</i>	<i>pedunculata</i>	<i>Quercus alpinus</i>	<i>caucasicus</i>
<i>Scoroparia Brot</i>	<i>pedata</i>	<i>contorta</i>	<i>corniculata</i>
<i>minor</i>	<i>rubronia</i>	<i>divaricata</i>	<i>graminifolia</i>
<i>pubescens</i>	<i>sericea</i>	<i>etlanguis</i>	<i>hibrida</i>
<i>Pinguicula depressa</i>	<i>supina</i>	<i>nemorosus</i>	<i>montana</i>
<i>glauca</i>	<i>Polygonum spinosum</i>	<i>epinosus</i>	<i>stellata</i>
<i>Piper peltatum</i>	<i>Pronella ovata</i>	<i>vesicaria</i>	<i>arctica</i>
<i>Plantago amplifolia</i>	<i>laciniata</i>	<i>versicolor</i>	<i>scandens</i>
<i>annua</i>	<i>hyssopifolia</i>	<i>Rhus racemosa</i>	<i>abovivens</i>
<i>asiatica</i>	<i>alba</i>	<i>Salpeta Kali</i>	<i>holosericus</i>
<i>Pellandria</i>	<i>Proserpinaca</i>	<i>rostrata</i>	<i>Pterocarpus africanus</i>
<i>cordata</i>	<i>bracteata</i>	<i>Tragus</i>	<i>abotano</i>
<i>coronopus</i>	<i>glanulosa</i>	<i>eriphora</i>	<i>abotano</i>
<i>cornuti</i>	<i>odoratissima</i>	<i>Salvia longifolia</i>	<i>abotano</i>
<i>depressa</i>	<i>palustris</i>	<i>aurita</i>	<i>abotano</i>
<i>indica</i>	<i>primata</i>	<i>beccata</i>	<i>abotano</i>
<i>neurolepis</i>	<i>pubescens</i>	<i>grandiflora</i>	<i>abotano</i>
<i>rigida</i>	<i>sericeifolia</i>	<i>hirsuta</i>	<i>abotano</i>
<i>strigata</i>	<i>ovata</i>	<i>hispanica</i>	<i>abotano</i>
<i>vaginata</i>	<i>Pyrrolis arguta</i>	<i>indica</i>	<i>abotano</i>
<i>Podabifolia</i>	<i>corymbosa</i>	<i>interrupta</i>	<i>abotano</i>
<i>alpina</i>	<i>strictifolia</i>	<i>laniculata</i>	<i>abotano</i>
<i>chilensis</i>	<i>maritima</i>	<i>nitida</i>	<i>abotano</i>
<i>composita</i>	<i>macrophyllum</i>	<i>palustris</i>	<i>abotano</i>
<i>depressa</i>	<i>Canum cultus abotano</i>	<i>panifera</i>	<i>abotano</i>
<i>maritima</i>	<i>illinoensis</i>	<i>leucifolia</i>	<i>abotano</i>
<i>myrsinifolia</i>	<i>granulosa</i>	<i>viridis</i>	<i>abotano</i>
<i>montana</i>	<i>massifolia</i>	<i>virens</i>	<i>abotano</i>
<i>memorata</i>	<i>obovata</i>	<i>Amelanchier canadensis</i>	<i>abotano</i>
<i>peruviana</i>	<i>peruviana</i>	<i>Lupinus canadensis</i>	<i>abotano</i>
<i>rigida</i>	<i>Reseda frutescens</i>	<i>Lupinus orientalis</i>	<i>abotano</i>
<i>siatica</i>	<i>rubra</i>	<i>porifera</i>	<i>abotano</i>
	<i>Phyllanthus</i>	<i>rubra</i>	<i>abotano</i>

Seminum in herbo bot Cracoviensi anno 1818 collectorum

Acacia glauca	Agrotum album	Ajaceus agrestis	Annagalis coerulea
Allypta alpestris	congruoides	rupinicus	angusta Pauciflora
Brachybotrys	Staphylium	Astragalus polygama	humida
Achavia arabicus	rubra A. Droga	Athea carnalis	incarnata
Achillea ageratum	Agrostemma colchicum	Album alpestre	Milleri
palpicina	coronaria s. albo	Campestre	serpervivens
abotanicata	nicaensis	dentatum	Androsace elongata
asplenifolia	Agrostis filiformis	dentatum	laeviflora
baumata	obliqua	incanum	maxima
compacta	retrofracta	bicifolium	septentrionalis
crispata	Sira caryophyllea	europaeum	Andryales cheiranthifolius
crispifolia	hastatus	montanum	Anglica antherifolia
cupatoria	glauca	murale	atropurpurea
grandiflora	juncea	rostratum	Boissii
imbricata	praecox	hortensium	curticulata
leucocoma	superciliata	utriculatum	Anthemidis altissima
major & minor	Aizoon canariense	Amaranthus angustifolius	autriaca
ochroleuca	hispanicum	ultramaris	coronopifolia
pectinata	Helianthus alpinus	cherostachyus	pusilla
serrata	Alcum angulosum	crocatus	pubescens
speciosa	agnatum	flavus	rigescens
stankeifolia	atropurpureum	gambicus	Onophrys barba feris
Achyranthes aspera	boissianum	gracillimus	cornicina
acutifolia	canadense	sinuatus	Germanica
albanica	canadense	incertus	poliophylla
alpestris	carinata	hastatus	strigosa
alpestris	carneum	poligamus	vulgaris
alpestris	carneum	spinosus	Antirrhinum asinum
alpestris	concoloratum	tricolor	molle
alpestris	distichum	tristis	jamaicense
alpestris	flavum	Amethystea coerulea	Orontium
alpestris	flagrans	Ammannia aegyptiaca	serpervivens
alpestris	illiricum	albidula	siculum
alpestris	molle	debilis	Apargia alpina
alpestris	musculum	diffusa	alpina
alpestris	virgatum	foliolosa	crispa
alpestris	nutans	octandra	hostilis
alpestris	obliquum	sanguinalis	humida
alpestris	ochroleucum	Ammi majus	sicaria
alpestris	rosarium	Amantia bicolor	Aquilegia canadensis
alpestris	serotinum	clavata	viridiflora
alpestris	viridiflora	valentinus	speciosa
alpestris	viridiflora		

<i>Arabis bellidifolia</i>	<i>Althamantia oroselinam</i>	<i>Asiucella raphanifolia</i>	<i>Campanula</i>	<i>Fastidium</i>	
<i>caucasicum</i>	<i>sibirica</i>	<i>saxatilis</i>		<i>latifolia</i>	
<i>nutans</i>	<i>Alycegeton proumb</i>	<i>Scirpus polinicus</i>		<i>lilifolia</i>	
<i>pendula</i>	<i>Utricularia acuminata</i>	<i>Solidum bauciferum</i>		<i>lanceolatum</i>	
<i>stricta</i>	<i>angustifolia</i>	<i>Boerhaavia hirsuta</i>		<i>prostrata</i>	
<i>tenuta</i>	<i>bengalensis</i>	<i>Brassica arvensis</i>		<i>pyram</i>	
<i>Arabis racemosa</i>	<i>spicata</i>	<i>chinensis</i>		<i>sibirica</i>	
<i>Arctium granifolium</i>	<i>laciniata</i>	<i>polymorpha</i>		<i>svavicol</i>	
<i>Arossaria balcanica</i>	<i>meconiperma</i>	<i>Praxipharisma</i>		<i>trichilia</i>	
<i>pauciflora</i>	<i>sedifica</i>	<i>minor</i>		<i>spathulata</i>	
<i>granifolia</i>	<i>tatarica</i>	<i>verens</i>	<i>Capsicum pendulum</i>		
<i>rostrata</i>	<i>veneta</i>	<i>Promelia angustifolia</i>	<i>sinense</i>		
<i>Argemone medicana</i>	<i>Avena brevis</i>	<i>cuscuta</i>			
<i>Samaria denticulata</i>	<i>fragilis</i>	<i>commutata</i>	<i>Cardus pinnatus</i>		
<i>parviculata</i>	<i>obovata</i>	<i>geniculata</i>	<i>italicus</i>		
<i>pubifolia</i>	<i>plumularis</i>	<i>Stamnotabes</i>	<i>Carduus marianus</i>		
<i>plumularis</i>	<i>parviflora</i>	<i>laxus</i>	<i>personatus</i>		
<i>plumularis</i>	<i>neglecta</i>	<i>maximus</i>	<i>pedicatus</i>		
<i>Scrophularia</i>	<i>Spekterijana</i>	<i>purgans</i>	<i>cyanaideus</i>		
<i>capensis</i>	<i>legitima</i>	<i>reflexus</i>	<i>Carduus acanthifolius</i>		
<i>Dakshinapuri</i>	<i>triglobata</i>	<i>Novaezella amissa</i>	<i>argenteus</i>		
<i>piccolus</i>	<i>Tatso gurgu</i>	<i>elata</i>	<i>Corpusicum alba</i>		
<i>Asiucella amara</i>	<i>norvegica</i>	<i>Mulbon bochtharmose</i>	<i>cornutum</i>		
<i>angustifolia</i>	<i>Pacharis dioica</i>	<i>glauca</i>	<i>Centranthus creta</i>		
<i>purpurea</i>	<i>iodifolia</i>	<i>Profonia pinnatifida</i>	<i>Catananche coar</i>		
<i>fruticosa</i>	<i>Stalota lamata</i>	<i>Pulsaria annua</i>	<i>lutea</i>		
<i>pulchra</i>	<i>Basella alba</i>	<i>Populeum angustatum</i>	<i>Caucalis grandis</i>		
<i>Asperula galioidea</i>	<i>cordifolia</i>	<i>Coradi</i>	<i>porifera</i>		
<i>taurica</i>	<i>rubra</i>	<i>purpurea</i>	<i>platycodon</i>		
<i>Asperula lutea</i>	<i>Beckmannia cruciata</i>	<i>scopulorum</i>	<i>Celostia castrorum</i>		
<i>fruticulosa</i>	<i>Argemone humilis</i>	<i>sentibonorum</i>	<i>margarita</i>		
<i>Utricularia alpestris</i>	<i>pubula</i>	<i>Caldasia heterophylla</i>	<i>Celsia</i>		
<i>aspera</i>	<i>spatulata</i>	<i>dentulata</i>	<i>parviflora</i>		
<i>baccata</i>	<i>Berchya incana</i>	<i>stellata</i>	<i>lanata</i>		
<i>secunda</i>	<i>Beta maritima</i>	<i>subratocosa</i>	<i>orientalis</i>		
<i>clandestina</i>	<i>trigina</i>	<i>hybrida</i>	<i>virosa</i>		
<i>cyndiformis</i>	<i>Botanica grandiflora</i>	<i>Calceolaria pinnata</i>	<i>Centaurus alpinus</i>		
<i>galiciformis</i>	<i>hirsuta</i>	<i>Campanula anurica</i>	<i>axillaris</i>		
<i>obovata</i>	<i>orientalis</i>	<i>aurea</i>	<i>opurata</i>		
<i>Althamantia coarctata</i>	<i>stricta</i>	<i>betonica</i>	<i>patocum</i>		
<i>cretensis</i>	<i>Asiucella apudae</i>	<i>bonanensis</i>	<i>crispata</i>		
<i>libanotis</i>	<i>adriaticata</i>	<i>carpathica</i>	<i>spaltata</i>		
<i>Mathioli</i>	<i>coronopifolia</i>		<i>erisoph</i>		

<i>Contaucaria puscata</i>	<i>Cnicaria campestris</i>	<i>Conidialis fungosa</i>	<i>Cymosurus arvensis</i>
<i>macrocephala</i>	<i>sibirica</i>	<i>Jacqea</i>	<i>Cyperus alberrimifol</i>
<i>militensis</i>	<i>Cistus creticus</i>	<i>sempervirens</i>	<i>elegans</i>
<i>napiifolia</i>	<i>incanus</i>		<i>glomeratus</i>
<i>orientalis</i>	<i>raginatus</i>	<i>Colcheta anthracoides</i>	<i>oregetes</i>
<i>pectinata</i>	<i>Clomalis angustifolia</i>	<i>coronifolia</i>	
<i>ragensis</i>	<i>serotina</i>	<i>Colydop utris leucis</i>	<i>Corynephorus alpinus</i>
<i>staphylea</i>	<i>integrifolia</i>	<i>Stambe tatarica</i>	<i>disticus alpinus</i>
<i>repens</i>	<i>leome arabica</i>	<i>siliformis</i>	<i>elongatum</i>
<i>schizifolia</i>	<i>deccandora</i>	<i>Crabula glomerata</i>	<i>superfluum</i>
<i>sonchoides</i>	<i>gigantea</i>	<i>rubens</i>	
<i>tatarica</i>	<i>hiovandora</i>	<i>Crepis alpina</i>	<i>Dalea abscissives</i>
	<i>pentaphylle</i>	<i>asporea</i>	<i>Daphne laureola</i>
<i>Centranthus angustifol</i>	<i>spicata</i>	<i>lodomerensis</i>	<i>Datura fastuosa</i>
<i>Centasium sabarium</i>	<i>violacea</i>	<i>heterosperma</i>	<i>perosa</i>
<i>dichotomum</i>	<i>viscosa</i>	<i>parviflora</i>	<i>laevis</i>
<i>perfoliatum</i>	<i>Incorum tricolor</i>	<i>rhagadiolida</i>	<i>mitis</i>
	<i>lucidum apioides</i>	<i>sprengriana</i>	<i>patula</i>
<i>Cerastium minus</i>	<i>pyrenaicum</i>	<i>Crotalaria incana</i>	<i>Pelvincium chinense</i>
<i>maculatum</i>	<i>Lochlearia damica</i>	<i>laburnifolia</i>	<i>pisum</i>
<i>major</i>	<i>glaberrima</i>	<i>parviflora</i>	<i>stictis agraria</i>
<i>Chiranthus alpinus</i>	<i>officinalis</i>	<i>purpurascens</i>	<i>uncostatum</i>
<i>pratensis</i>	<i>Lois exaltata</i>	<i>sagittalis</i>	<i>Desmanthus digitum</i>
<i>puerularis</i>	<i>laevissima</i>		<i>virgatus</i>
<i>pallens</i>	<i>Colutea pratensis</i>	<i>Cruicidella angustifol</i>	<i>Dianthus aemericus</i>
<i>Choleosium lacimatum</i>	<i>herbacea</i>	<i>marginata</i>	<i>capitatus</i>
<i>Chenopodium albidum</i>	<i>Commelina eclesiastica</i>	<i>patula</i>	<i>deltoidea</i>
<i>aristatum</i>	<i>apricana</i>	<i>Cucubalus baccifer</i>	<i>prolifer</i>
<i>chrysanthemifolium</i>	<i>veculata</i>	<i>laevissimus</i>	<i>virginicus</i>
<i>crassifolium</i>	<i>communis</i>	<i>angusticus</i>	<i>ungaricus</i>
<i>ficifolium</i>	<i>fibrosa</i>	<i>obovatus</i>	<i>superbus</i>
<i>germanicum</i>	<i>Convolvulus cilicatus</i>	<i>obovatus</i>	
<i>gracillimum</i>	<i>elongatus</i>	<i>Cucurbita adiantum</i>	<i>Dictamnus pascuola</i>
<i>lanolatum</i>	<i>flavosus</i>	<i>repto diversimari</i>	<i>Digitalis ferruginea</i>
<i>opulifolium</i>	<i>smithianus</i>	<i>Cyperus procumbens</i>	<i>lanata</i>
<i>polypernum</i>	<i>Corypha aegyptiaca</i>	<i>veicofissima</i>	<i>libica</i>
<i>rubrum</i>	<i>bedularia</i>	<i>Cyclamen persicum</i>	<i>obovata</i>
	<i>fastigiata</i>	<i>hypocistidium verum</i>	<i>parviflora</i>
<i>Chloris barbata</i>	<i>Githium saxatile</i>	<i>Cynoglossum chinense</i>	<i>Dipsades laevifolius</i>
<i>altata</i>	<i>bipennis</i>	<i>bicolor</i>	<i>fullonum</i>
<i>pallida</i>	<i>Corchorus aestivus</i>	<i>nitens</i>	
<i>radicata</i>	<i>oleosus</i>	<i>virginicum</i>	<i>Dodecatheon meadia</i>
<i>Chrysanthemum carinatum</i>	<i>obovatus</i>		<i>Solichos abissin</i>
<i>pusillifolium</i>	<i>sibiricus</i>		<i>purpureus</i>
<i>Cirsium albidum</i>	<i>trilocularis</i>		<i>bengalensis</i>
<i>altatum</i>	<i>Corispermum hyssopifol</i>		<i>bicolor</i>
<i>isophyllum</i>	<i>purpureum</i>		<i>latian</i>
	<i>oppositum</i>		<i>elegans</i>

<i>Dolichos sublob</i>	<i>Corymbium</i>	<i>Potentilla</i>	<i>Geranium</i>
<i>signosus</i>	<i>ovoidatum</i>	<i>umbellata</i>	<i>divicium</i>
<i>bulbosus</i>	<i>matillimum</i>	<i>callosa</i>	<i>stoechas</i>
<i>pubescens</i>	<i>planum</i>	<i>arguta</i>	<i>maculatum</i>
<i>serpyllifolius</i>	<i>alliaris</i>	<i>angustifolia</i>	<i>hermaphrodita</i>
<i>purpureus</i>	<i>angustifolia</i>	<i>serotina</i>	<i>decumbens</i>
<i>spensis</i>	<i>canadensis</i>	<i>orientalis</i>	<i>globosa</i>
<i>tranquilliana</i>	<i>longivirgam</i>	<i>ochroleuca</i>	<i>intermedia</i>
<i>ambrosioides</i>	<i>phoenicifolia</i>	<i>parviflora</i>	<i>gossypium</i>
<i>Poronidum austriac.</i>	<i>pratense</i>	<i>gibbum</i>	<i>herbaceum</i>
<i>plantaginum</i>	<i>repensum</i>	<i>longicaudum</i>	<i>rigidum</i>
<i>scofidoides</i>	<i>virgatum</i>	<i>boconis</i>	<i>latifolium</i>
<i>Doronicum herbaceum</i>	<i>Exhulium compositoides</i>	<i>linifolium</i>	<i>herbaceum</i>
<i>Inacocephalum canariense</i>	<i>Euphorbia cyathophora</i>	<i>peruvianum</i>	<i>herbaceum</i>
<i>tectorium</i>	<i>dentata</i>	<i>peruvianum</i>	<i>herbaceum</i>
<i>canescens</i>	<i>diffusa</i>	<i>peruvianum</i>	<i>herbaceum</i>
<i>peruvianum</i>	<i>strobilata</i>	<i>peruvianum</i>	<i>herbaceum</i>
<i>lycophylla</i>	<i>strobilata</i>	<i>peruvianum</i>	<i>herbaceum</i>
<i>fringillium</i>	<i>lactea</i>	<i>peruvianum</i>	<i>herbaceum</i>
<i>Chium creticum</i>	<i>lactea</i>	<i>peruvianum</i>	<i>herbaceum</i>
<i>italicum</i>	<i>lactea</i>	<i>peruvianum</i>	<i>herbaceum</i>
<i>stretum</i>	<i>lactea</i>	<i>peruvianum</i>	<i>herbaceum</i>
<i>violaceum</i>	<i>lactea</i>	<i>peruvianum</i>	<i>herbaceum</i>
<i>edepa erecta</i>	<i>lactea</i>	<i>peruvianum</i>	<i>herbaceum</i>
<i>latifolia</i>	<i>lactea</i>	<i>peruvianum</i>	<i>herbaceum</i>
<i>prostrata</i>	<i>lactea</i>	<i>peruvianum</i>	<i>herbaceum</i>
<i>Steuropis coracana</i>	<i>lactea</i>	<i>peruvianum</i>	<i>herbaceum</i>
<i>domingensis</i>	<i>lactea</i>	<i>peruvianum</i>	<i>herbaceum</i>
<i>filiformis</i>	<i>lactea</i>	<i>peruvianum</i>	<i>herbaceum</i>
<i>indica</i>	<i>lactea</i>	<i>peruvianum</i>	<i>herbaceum</i>
<i>Gymnos hordeiformis</i>	<i>lactea</i>	<i>peruvianum</i>	<i>herbaceum</i>
<i>Heptoris</i>	<i>lactea</i>	<i>peruvianum</i>	<i>herbaceum</i>
<i>phellavello</i>	<i>lactea</i>	<i>peruvianum</i>	<i>herbaceum</i>
<i>ramosus</i>	<i>lactea</i>	<i>peruvianum</i>	<i>herbaceum</i>
<i>Erigeron alpinum</i>	<i>lactea</i>	<i>peruvianum</i>	<i>herbaceum</i>
<i>benariense</i>	<i>lactea</i>	<i>peruvianum</i>	<i>herbaceum</i>
<i>purpureum</i>	<i>lactea</i>	<i>peruvianum</i>	<i>herbaceum</i>
<i>Eragrostis griviana</i>	<i>lactea</i>	<i>peruvianum</i>	<i>herbaceum</i>
<i>humoides</i>	<i>lactea</i>	<i>peruvianum</i>	<i>herbaceum</i>
<i>malacoides</i>	<i>lactea</i>	<i>peruvianum</i>	<i>herbaceum</i>
<i>moschatum</i>	<i>lactea</i>	<i>peruvianum</i>	<i>herbaceum</i>
<i>Potentilla tenuifolia</i>	<i>lactea</i>	<i>peruvianum</i>	<i>herbaceum</i>

<i>Serratula crotata</i>	<i>Silene longicaulis</i>	<i>Solanum pyramanthus</i>	<i>Veronica caucasica</i>
<i>coronata</i>	<i>longifolia</i>	<i>Sonchus oleraceus</i>	<i>caucasica</i>
<i>spolia</i>	<i>marginata</i>	<i>lanceolatus</i>	<i>complanata</i>
<i>Sesbania aculeata</i>	<i>marginata</i>	<i>multiflorus</i>	<i>erectata</i>
<i>Sesamum orientale</i>	<i>marginata</i>	<i>floridus</i>	<i>digitata</i>
<i>Seseli leucosperum</i>	<i>multiflora</i>	<i>plumieri</i>	<i>platensis</i>
<i>lobelianum</i>	<i>multiflora</i>	<i>patavensis</i>	<i>quadrifida</i>
<i>torquatum</i>	<i>nicotiana</i>	<i>Sorghum bicolor</i>	<i>glabra</i>
<i>Sicyos sanguinolenta</i>	<i>noctiflora</i>	<i>arvense</i>	<i>peruviana</i>
<i>peruviana</i>	<i>noctiflora</i>	<i>rubra</i>	<i>faciata</i>
<i>carolinensis</i>	<i>obtusifolia</i>	<i>Spananthe paniculata</i>	<i>latifolia</i>
<i>pruriens</i>	<i>ovatifolia</i>	<i>Stachis serotina</i>	<i>orientalis</i>
<i>atrovirens</i>	<i>ornata</i>	<i>serotina</i>	<i>peruviana</i>
<i>rubricarpa</i>	<i>dielsii</i>	<i>Stachys jamaicensis</i>	<i>prostrata</i>
<i>rhombifolia</i>	<i>renouletii</i>	<i>puberula</i>	<i>saxatilis</i>
<i>spinosa</i>	<i>petraea</i>	<i>puberula</i>	<i>sibirica</i>
<i>strobilifera</i>	<i>pieta</i>	<i>pyramidalis</i>	<i>spicata</i>
<i>triangularis</i>	<i>pinguis</i>	<i>Stachys hamopne</i>	<i>strobilifera</i>
<i>umbellata</i>	<i>pubera</i>	<i>strobilifera</i>	<i>virginica</i>
<i>Sideritis canariensis</i>	<i>pubella</i>	<i>Stalioa latifolia</i>	<i>apiculata</i>
<i>hirta</i>	<i>saponariifolia</i>	<i>rubronata</i>	<i>puberula</i>
<i>laetida</i>	<i>strobilifera</i>	<i>gmelini</i>	<i>Stachys bengalensis</i>
<i>perfoliata</i>	<i>viridiflora</i>	<i>speciosa</i>	<i>Sida</i>
<i>hypocistifolia</i>	<i>supina</i>	<i>Tagetes coronopifolia</i>	<i>caucasica</i>
<i>Siderisoides</i>	<i>Silphium terbinthin.</i>	<i>Tanacetum vulgare</i>	<i>glabra</i>
<i>curvica</i>	<i>Synaris allionii</i>	<i>securum</i>	<i>guarbanensis</i>
<i>romana</i>	<i>bracteata</i>	<i>peruvianum</i>	<i>platensis</i>
<i>Sigesbeckia orientalis</i>	<i>foliosa</i>	<i>orientale</i>	<i>puberula</i>
<i>boissacana</i>	<i>pubescens</i>	<i>Pegonia pavonia</i>	<i>Picota repens</i>
<i>Silene amoena</i>	<i>Sison canadense</i>	<i>Pocanosticta matata</i>	<i>Keranthemum am.</i>
<i>anthirina</i>	<i>segetum</i>	<i>volabilis</i>	<i>Kantium sp.</i>
<i>apetala</i>	<i>Sisymbrium asperum</i>	<i>Priobulus terrestris</i>	<i>Symnium an.</i>
<i>basanensis</i>	<i>buracifolium</i>	<i>Triumfetta semitriloba</i>	<i>Lacinctha v.</i>
<i>bellidifolia</i>	<i>praeceus</i>	<i>Ulex europaeus</i>	<i>Linnia v.</i>
<i>bi-parvifolia</i>	<i>pinnaeum</i>	<i>Urena lobata</i>	
<i>hirsuta</i>	<i>Sisymbrium anceps</i>	<i>Urtica estuans</i>	
<i>chlorantha</i>	<i>berniciana</i>	<i>balcanica</i>	
<i>chlorocarpa</i>	<i>luteum</i>	<i>Veronica stricta</i>	
<i>clandestina</i>	<i>striatum</i>	<i>caroliniana</i>	
<i>conica</i>	<i>Spiranium aureum</i>	<i>Veronica albelinoid</i>	
<i>conoides</i>	<i>Solanum aculeatissimum</i>	<i>arguta</i>	
<i>detentonia</i>	<i>altare</i>	<i>australis</i>	
<i>disticha</i>	<i>humile</i>	<i>alstrucata</i>	
<i>eranthema</i>	<i>Iranianum</i>		
<i>umbriata</i>	<i>Leu heterodon</i>		
<i>flavescens</i>			
<i>pratensis</i>			
<i>gigantea</i>			
<i>italica</i>			
<i>lucida</i>			
<i>livida</i>			

Clenchus seminum in horto botanico
Cracoviensi anno 1819. collectorum.

<i>Acacia glauca</i>	<i>Aira canescens</i>	<i>Alyssum utriculatum</i>	<i>Anthyllis barba Jov.</i>
" <i>uncinella</i> +	<i>glauca</i>	<i>Amarnia aegyptiaca</i>	<i>corniculata</i>
<i>calypha allopecu.</i> +	<i>juncea</i> +	<i>abscudata</i>	<i>Hernandiac</i>
<i>brachyotachys</i>	<i>praecox</i>	<i>debilis</i>	<i>poliophylla</i>
<i>rubra</i> +	<i>Aixoon canariense</i>	<i>diffusa</i>	<i>vulgaris</i>
<i>virginica</i>	<i>Alcea sinensis</i>	<i>latifolia</i>	<i>Antirrhinum asserina</i>
<i>Chillea aegeratum</i>	<i>Alchemilla Sphaerica</i>	<i>octandra</i>	<i>angustifolium</i>
<i>alpina</i>	<i>alpina</i>	<i>sanguinolenta</i>	<i>flamiaeense</i>
<i>asplenifolia</i>	<i>Allium angulosum</i>	<i>Amaranthus angustifol.</i>	<i>sempervirens</i>
<i>panatica</i> +	<i>arvense</i>	<i>chlorobotrychys</i>	<i>siculum</i>
<i>compacta</i>	<i>baicalense</i>	<i>crocatum</i>	<i>Apargia alpina</i>
<i>cristata</i> +	<i>canadense</i>	<i>flavus</i>	<i>aspera</i>
<i>eupatoria</i>	<i>carinatum</i>	<i>gangeticus</i>	<i>crispa</i>
<i>magna v. tomentosa</i>	<i>carneum</i>	<i>inamoenum</i>	<i>hirsutis</i>
<i>myriophylla</i> +	<i>cermum</i>	<i>incomptus</i>	<i>hispida</i>
<i>ochroleuca</i>	<i>controversum</i>	<i>lactus</i>	<i>incana</i>
<i>paradoxa</i>	<i>fistulosum</i>	<i>polygamus</i>	<i>Aquilegia atropurpurea</i>
<i>pectinata</i>	<i>flavum</i>	<i>spinosus</i>	<i>canadensis</i>
<i>serrata</i>	<i>fragrans</i>	<i>tricolor</i>	<i>speciosa</i>
<i>setacea</i> +	<i>illiricum</i>	<i>trispis</i>	<i>viridiflora</i>
<i>speciosa</i> +	<i>linzare</i>	<i>bullatus</i>	<i>villosa</i>
<i>tanacetifolia</i>	<i>moly v. album</i>	<i>Berchtholdii</i>	<i>Arabis bellidifolia</i>
<i>Thyranthes aspera</i>	<i>rubrochaetum</i>	<i>Ambrosia maritima</i>	<i>caucasiaca</i>
<i>ayllares</i>	<i>nubans</i>	<i>trifida</i>	<i>lucida</i>
<i>paranica</i>	<i>obliquum</i>	<i>Anmi majus</i>	<i>mutans</i>
<i>planata</i> +	<i>ochroleucum</i>	<i>Anacyclus bicolor</i>	<i>moschata</i>
<i>oblongata</i> +	<i>pallens</i>	<i>elevatus</i>	<i>pendula</i>
<i>patula</i> +	<i>roseum</i>	<i>Anagallis coerulea</i>	<i>recta</i>
<i>Scorbutum album</i>	<i>sphaerocephal.</i>	<i>anchusa</i>	<i>stricta</i>
<i>ochroleucum</i>	<i>suaveolens</i>	<i>angustifol.</i>	<i>turrita</i>
<i>pyrenaicum</i>	<i>victoralis</i>	<i>incarnata</i>	<i>Aralia racemosa</i>
<i>spicatum</i>	<i>Alopecurus agrostis</i>	<i>ochroleuca</i>	<i>Arctium bardana</i>
<i>auricum</i>	<i>ruthenicus</i> +	<i>mitleri</i>	<i>grandiflorus</i>
<i>variegatum</i>	<i>Arisine molluginosa</i> +	<i>sempervirens</i>	<i>undulata</i>
<i>vulubile</i>	<i>Astracera pelegina</i>	<i>Andralhne teleptioides</i>	<i>Aronaria balcarica</i>
<i>Aegnos alpinus</i>	<i>Althea cambratica</i>	<i>Androsacae elongata</i>	<i>fasciculata</i>
<i>patavinus</i>	<i>ficiolia</i>	<i>lactiflora</i>	<i>graminifolia</i>
<i>Aconit aestivale</i> +	<i>barbonensis</i> +	<i>maxima</i>	<i>polygonoides</i>
<i>vernale</i> +	<i>Alyssum alpestre</i>	<i>Andryalla cheiranthifol.</i>	<i>rostrata</i>
<i>Ageratum album</i>	<i>arenarium</i>	<i>Angelica atropurpurea</i>	<i>triflora</i>
<i>conyzoides</i>	<i>argenteum</i>	<i>flavesens</i>	<i>heteromilla</i>
<i>latifolium</i> +	<i>campestre</i>	<i>Baraulli</i>	<i>Aggemone mexicana</i>
<i>rubens</i> +	<i>dentatum</i>	<i>lucida</i>	<i>Asmeria denticulata</i>
<i>Primoria agrimonoides</i>	<i>linifolium</i>	<i>verticillata</i>	<i>fasciculata</i>
<i>Agrostema coeli rosa</i> +	<i>microptalum</i>	<i>altissima</i>	<i>latifolia</i>
" <i>coronaria v. alba</i>	<i>muticum</i>	<i>assulata</i>	<i>plantagina</i>
<i>parviflora</i>	<i>murale</i>	<i>coronopifolia</i>	<i>Arnopayon asperius</i>
<i>nicotensis</i>	<i>minimum</i>	<i>puscata</i>	<i>Dactylampis</i>
<i>Agrostis cinna</i>	<i>rostratum</i>	<i>generosius</i>	<i>Arundo littorea</i>
" <i>filiformis</i>	<i>triflorum</i>	<i>pubescens</i>	<i>Artemisia biennis</i>
<i>mexicana</i>		<i>rigescens</i>	<i>caucasica</i>
<i>obliqua</i>		<i>Antholyza aethyopica</i>	<i>desertorum</i>
<i>retrofracta</i>			
<i>estolonifera</i>			

<i>Artemisia scoparia</i>	<i>Atropa umbellata</i>	<i>Diarrhiza Pteridifera</i>	<i>Calendula suffruticosa</i>
" " <i>nivea</i>	<i>Avena brevis</i>	<i>Odontium baciferum</i>	<i>Campauilla agn.</i>
<i>Asclepias amona</i>	<i>fragilis</i>	<i>Oenothera lutea</i>	<i>america</i>
" " <i>angustifolia</i>	<i>hastata</i>	<i>erecta</i>	<i>aurea</i>
<i>curassavica</i>	<i>bromoides</i>	<i>viscosa</i>	<i>betonica</i>
<i>fruticosa</i>	<i>orientalis</i>	<i>Dracopis arvensis</i>	<i>bononiensis</i>
<i>nivea</i>	<i>pluricaulis</i>	<i>chiensis</i>	<i>carpetana</i>
<i>pullma</i>	<i>parviflora</i>	<i>Chicanthus</i>	<i>ceruina</i>
<i>purpurascens</i>	<i>Loeflingiana</i>	<i>polymorpha</i>	<i>farinosa</i>
<i>Asperugo procumbens</i>	<i>neglecta</i>	<i>Draba maxima</i>	<i>patifolia</i>
<i>Asperula amata</i>	<i>purpurea</i>	<i>media</i>	<i>lanuginosa</i>
" " <i>erecta</i>	<i>pensylvanica</i>	<i>virens</i>	<i>massepensis</i>
<i>gallioides</i>	<i>sabula anglica</i>	<i>Dromis angustifolia</i>	<i>mutabilis</i>
<i>latifolia</i>	<i>georgiana</i>	<i>elatus</i>	<i>perfoliatus</i>
<i>tinctoria</i>	<i>norvegica</i>	<i>commutatus</i>	<i>planifolius</i>
<i>Aphodellus ludens</i>	<i>podolica</i>	<i>paxus</i>	<i>puberulus</i>
" " <i>tauricus</i>	<i>racemosa</i>	<i>viridissimus</i>	<i>pisum</i>
<i>Asperella hysterix</i>	<i>pyramidalis</i>	<i>madriensis</i>	<i>sibirica</i>
<i>Aster alpinus</i>	<i>sapientia</i>	<i>maximus</i>	<i>rotundifolius</i>
" " <i>pannonicus</i>	<i>strigosa</i>	<i>pendulus</i>	<i>trachelium</i>
<i>sibiricus</i>	<i>lutea</i>	<i>purgans</i>	<i>spatiolobus</i>
<i>tenellus</i>	<i>tenuis</i>	<i>velutinus</i>	<i>glaberrimus</i>
<i>Astragalus alpestris</i>	<i>tripartita</i>	<i>villosus</i>	<i>chryseus</i>
" " <i>caespitiosus</i>	<i>Dactylis Diocoides</i>	<i>Drosera rotundifolia</i>	<i>alba</i>
<i>baeticus</i>	<i>infolia</i>	<i>elata</i>	<i>capitata</i>
<i>cicler</i>	<i>Dalmanella elongata</i>	<i>rotunda</i>	<i>capitata</i>
<i>clandestinus</i>	<i>Dalmanella latifolia</i>	<i>infolia</i>	<i>capitata</i>
<i>Astragalus opuliformis</i>	<i>Dalmanella recta</i>	<i>infolia</i>	<i>capitata</i>
" " <i>onostychieus</i>	<i>Dalmanella alba</i>	<i>infolia</i>	<i>capitata</i>
<i>depressus</i>	<i>cordifolia</i>	<i>infolia</i>	<i>capitata</i>
<i>glycyphyllos</i>	<i>rubra</i>	<i>Orygia alba</i>	<i>capitata</i>
<i>dejanensis</i>	<i>Deckmannia crucifera</i>	<i>latifolia</i>	<i>capitata</i>
<i>Athamanta ciliaris</i>	<i>Deckmannia crucifera</i>	<i>glauca</i>	<i>capitata</i>
" " <i>condensata</i>	<i>Deckmannia crucifera</i>	<i>macedonica</i>	<i>capitata</i>
<i>cretensis</i>	<i>Deckmannia crucifera</i>	<i>sicula</i>	<i>capitata</i>
<i>Pezomachus</i>	<i>Deckmannia crucifera</i>	<i>Deffonia tenuifolia</i>	<i>capitata</i>
<i>libanotis</i>	<i>Deckmannia crucifera</i>	<i>Dalbina annua</i>	<i>capitata</i>
<i>mathioides</i>	<i>Deckmannia crucifera</i>	<i>Dunias orientalis</i>	<i>capitata</i>
<i>Athanasia orientifolia</i>	<i>Dellis annua</i>	<i>Duphitatum cordifolia</i>	<i>capitata</i>
" " <i>annua</i>	<i>Deckmannia crucifera</i>	<i>maritimum</i>	<i>capitata</i>
<i>Anthropogon procumbens</i>	<i>Deckmannia crucifera</i>	<i>Dupleurum angulorum</i>	<i>capitata</i>
<i>Atriplex acuminata</i>	<i>Deckmannia crucifera</i>	<i>getrandi</i>	<i>capitata</i>
" " <i>angustifolia</i>	<i>Deckmannia crucifera</i>	<i>junceum</i>	<i>capitata</i>
<i>bengalensis</i>	<i>Deckmannia crucifera</i>	<i>scortoneiifolia</i>	<i>capitata</i>
<i>hastata</i>	<i>Deckmannia crucifera</i>	<i>semicompositum</i>	<i>capitata</i>
<i>latifolia</i>	<i>Deckmannia crucifera</i>	<i>petroselinoides</i>	<i>capitata</i>
<i>microperma</i>	<i>Didymis parviflora</i>	<i>Cacalia hastata</i>	<i>Cassia corymbosa</i>
<i>rosea</i>	<i>frondosa</i>	<i>saracenia</i>	<i>imrayensis</i>
<i>pittoralis</i>	<i>quadriflora</i>	<i>Cultrio taurica</i>	<i>imrayensis</i>
<i>sibirica</i>	<i>Diuretica apulta</i>	<i>Calceolaria pinnata</i>	<i>Catananche corymbosa</i>
<i>tatarica</i>	<i>auriculata</i>	<i>Calcea aspera</i>	<i>imrayensis</i>
<i>veruta</i>	<i>oronopifolia</i>	<i>Calendula denticulata</i>	<i>Caucalis grandifolia</i>
<i>Atropa frutescens</i>	<i>serigata</i>	<i>hybrida</i>	<i>mauritanica</i>
" " <i>procumbens</i>	<i>raphanifolia</i>	<i>bellata</i>	<i>orientalis</i>
			<i>platycodon</i>

<i>affinis elostia castrensis</i>	<i>Chenopodium crassifolium</i>	<i>Cochlearia glastifolia</i>	<i>Crepis pinnatifida</i>
<i>cernua</i>	<i>frigidifolium</i>	<i>foraba</i>	<i>pellucida</i>
<i>margaritacea</i>	<i>gumense</i>	<i>officinalis</i>	<i>rhagadioloides</i>
<i>triquetra</i>	<i>lanicolatum</i>	<i>caaltata</i>	<i>sireno</i>
<i>cretica</i>	<i>quatifolium</i>	<i>laevima</i>	<i>Crotalaria incana</i>
<i>lanata</i>	<i>polypernum</i>	<i>frutescens</i>	<i>laburnifolia</i>
<i>grandiflora</i>	<i>planchulatum</i>	<i>perbaea</i>	<i>biolata</i>
<i>orientalis</i>	<i>rhombifolium</i>	<i>Corvelina africana</i>	<i>parviflora</i>
<i>altis australis</i>	<i>rubrum</i>	<i>collesis</i>	<i>Crotton pericillatum</i>
<i>anthrus echinatus</i>	<i>barbata</i>	<i>communis</i>	<i>Cruicarella angustifolia</i>
<i>capitata</i>	<i>ciliata</i>	<i>Commelina tuberosa</i>	<i>multonata</i>
<i>enturea atropurpurea</i>	<i>fasciculata</i>	<i>risaria</i>	<i>patula</i>
<i>axillaris</i>	<i>pallida</i>	<i>Conium maculatum</i>	<i>latifolia</i>
<i>cineraria</i>	<i>radiata</i>	<i>sibiricum</i>	<i>Cucubalus bacifer</i>
<i>calocephala</i>	<i>Chondrilla decandoli</i>	<i>Convallaria stellata</i>	<i>Cucumis africanus</i>
<i>dealbata</i>	<i>Chrysanthemum brevifid</i>	<i>Convulvulus uliatus</i>	<i>chabe</i>
<i>eripnora</i>	<i>myconis</i>	<i>etongatus</i>	<i>dudaim</i>
<i>frucata</i>	<i>humilium</i>	<i>foliosus</i>	<i>flexuosus</i>
<i>macrocephala</i>	<i>sectum</i>	<i>prostratus</i>	<i>colocynthis</i>
<i>melitensis</i>	<i>Cichorium hispanicum</i>	<i>sibiricus</i>	<i>prophetarum</i>
<i>moribata</i>	<i>Cicuta maculata</i>	<i>siabus</i>	<i>Cucurbita aurantia</i>
<i>nupifolia</i>	<i>Cimicifuga foetida</i>	<i>apithamens</i>	<i>citrullus</i>
<i>nigra</i>	<i>Cineraria aurita</i>	<i>Coryza aegyptiaca</i>	<i>peporysifol</i>
<i>orientalis</i>	<i>eruenta</i>	<i>axillaris</i>	<i>ovifer</i>
<i>parviflora</i>	<i>lanata</i>	<i>hibernis</i>	<i>fructu vitula</i>
<i>pectinata</i>	<i>campestris</i>	<i>hirsuta</i>	<i>mallopepo</i>
<i>rhapontica</i>	<i>sibirica</i>	<i>Goucani</i>	<i>verrucoea</i>
<i>sericidis</i>	<i>hybrida</i>	<i>Corchorus acetrans</i>	<i>Cuphea procumbens</i>
<i>sempervirens</i>	<i>albidus</i>	<i>olitorius</i>	<i>viridissima</i>
<i>sonchifolia</i>	<i>arcticus</i>	<i>pirius</i>	<i>Cupressus sempervirens</i>
<i>splendens</i>	<i>hircutus</i>	<i>trilocularis</i>	<i>Cymbidium venustum</i>
<i>sordida</i>	<i>incanus</i>	<i>Cotocopsis auriculata</i>	<i>Gynoglossum apenninum</i>
<i>semiflora</i>	<i>salviaefol</i>	<i>Coryspernum hypopisifol</i>	<i>bicolor</i>
<i>verutum</i>	<i>Clematis angustifolia</i>	<i>purpurea</i>	<i>canescens</i>
<i>erastium davuricum</i>	<i>erecta</i>	<i>squarrosum</i>	<i>lancolatum</i>
<i>dichotomum</i>	<i>Stamula</i>	<i>Corvilia argentea</i>	<i>montanum</i>
<i>perfoliatum</i>	<i>Eleome arabica</i>	<i>purpurea</i>	<i>picium</i>
<i>rotundifolia</i>	<i>dodecandra</i>	<i>minima</i>	<i>virginicum</i>
<i>visconium</i>	<i>gigantea</i>	<i>Corydalis aurea</i>	<i>Cyrococcus fclimatus</i>
<i>serinthe minor</i>	<i>icosandra</i>	<i>fungosa</i>	<i>Cyperus alternifol</i>
<i>maaslaj</i>	<i>pentaphylla</i>	<i>lutea</i>	<i>australis</i>
<i>Chaeturus fasciculatus</i>	<i>purpurea</i>	<i>sempervirens</i>	<i>canescens</i>
<i>heiranthus alpinus</i>	<i>violacea</i>	<i>Cotula anthemoides</i>	<i>glomeratus</i>
<i>fruticulosus</i>	<i>viscosa</i>	<i>Cotyledon umbilicus</i>	<i>ligularis</i>
<i>parviflorus</i>	<i>Clinopodium variegat</i>	<i>Crabbe hispanica</i>	<i>montii</i>
<i>tricuspidatus</i>	<i>Cnicus arachnoides</i>	<i>maritima</i>	<i>patulus</i>
<i>heli-donium laciniatum</i>	<i>serotuloides</i>	<i>piliformis</i>	<i>vegetus</i>
<i>major fl. v. plen.</i>	<i>ochroleucus</i>	<i>tataricus</i>	<i>splendibilis</i>
<i>Chenopodium ambrosioid</i>	<i>stellatus</i>	<i>Crofula rubens</i>	<i>viscosus</i>
<i>anthelminticum</i>	<i>syriacus</i>	<i>glomerata</i>	<i>Cysticarpus spicata</i>
<i>aristatum</i>	<i>Cusidium apioides</i>	<i>alpina</i>	<i>Cystisus alpinus</i>
<i>bonus henricus</i>	<i>pyrenaiam</i>	<i>aspera</i>	<i>bilorus</i>
<i>chrysomelanogon</i>	<i>Cobaea ocandens</i>	<i>grandiflora</i>	<i>Dactylis glaucescens</i>
	<i>Cochlearia danica</i>	<i>heterosperma</i>	<i>Dalcea alonquoides</i>
			<i>Datura fastuosa</i>
			<i>ferox</i>
			<i>laevis</i>

Datura metel	Scium pyramidale	Euphorbia piscatorum	Glaucium procerum
Delphinium tinense	violaceum	portlandica	Globularia vultiferac
Discolor	Elypta erecta	prunifolia	Glucine carpho
atropurpurea	patifolia	rotundifolia	biflora
fissuratus	prostrata	subulifolia	fornax
grandiflorus	coronata	auriculata	Glycyrrhiza echiops
Stilichys agraria	divinigenis	taraclina	Gnaphalium cony
Dryanthus armeria	filiformis	villosa	aphala
campestris	indica	corniculatae	erica
caespitosus	Scholtzia cristata	echinatus	leucoj
capitatus	Thymus canadensis	radiatus	undulata
tuberosus	glaucofolius	rigulosa	Gomphocera br
montanus	Thordei formis	vesicularia	decalv
pseudo armeria	philodelphicus	Pestuca calypina	globosa
parviflorus	ramosus	ciliata	Gsoedelia gran
hungaricus	sabulosus	diandra	Gofypium un
Dichyptera hesupina	virginicus	dictycho	chinens
Digitalis feruginea	villosus	divaricata	cheriac
latifolia	Epilobium hircutum	glauca	latifol
lutea	montanum	heterophylla	heric
tormentosa	tetragonum	pirinata	Grindella im
Dipsacus fullonum	Erigeron alpinum	rubra	Gypsochyla
laciniatus	bonariense	tenella	Gypsochyla
Dolichos abycinius	purpureum	semifolia	alpi
purpureus	siculum	uniloides	fabr
bangalensis	Erodium griseum	valesiac	puni
biflorus	Thymenodes	Forekolea angustifol	cap
cotiang	mataoides	tenaciflora	Her
elegant	morchatian	Fritillaria melepis	ri
tablat	tataricum	Lumaria caprolata	Haracka
lignosus	Eryngium arvense	apicatum	Hedynnoi
humatus	Odoungati	Galega schrobleuca	eret
luteolus	coniculatum	Galinoga parviflora	pendu
melanosper	masitimum	Galicum anglicum	spagal
odoratus	angustifol	angulorum	Hedycarum ab
pubescens	canescens	Boeconi	canad
purpureus	pieratifol	linifolium	coron
sinensis	longisiliqu	purpureum	gange
tranquebarius	odoratiss	puerulum	Hyp
unibracteatus	juncum	tyrolense	indunt
veitchianus	praecox	Gariella nigellastrum	mi
Doronicum austriacum	repandum	Gaura pubicosa	ob
plantaginum	virgatum	mutabilis	vegn
scorpioides	Schultia longiroides	tripetalla	visidi
Draba contorta	Euphorbia lagraria	Gentiana canariensis	Stelenium quadriflo
memoralis	cythophora	Gentiana japonica	Helianthom
Dracocephalum austriac	dentata	Geranium caragijnium	al
canescens	diffusa	Hechtum	apertu
percarium	Gesardiana	divaricatum	Hypp
Rubriculana	Humboldtii	reflexum	fuma
virginicum	calcata	parviflorum	Laes
Epium candidans	puncata	striatum	pulver
major	lucida	Geropogon glabrum	stacho
italicum	maudata	Gaurum album	Helianthus im
	micrantha	pirulentum	nam
		macrophyllum	subae
		montanum	Heliotropium cu
		potentilloides	indi
		sticticum	parvif
			Heliboras fo
			Helminthia edul

phocentimneris	urticaefolia	Jatropha gossypifolia	Lavatera thuringiaca	Lotus	Gebelia 13
saliferactum	angustifolia	Jberis amara	linguiculata	gracilis	
carpob.	sibiricum	linifolia	Leersia oryzoidea	hirvutus	
ifunatferiaria	incana	pinnata	Leontodon nigricans	humifusus	
lomen	hirvuta	capitatum	obovatum	odoratus	
in com	afriana	poronychia	serotinum	ornithopodioides	
aphal	arenaria	argentea	Leonorus morubiast	stiquosus	
erico	lyrata	bifrons	sibiricum	tenuis	
contor	tristis	oculis Phoriti	tataricum	sericeus	
undul	Ceteroperna pinnata	tuberosa	Lepetia epicata	Lepinas albus	
ena	abelmoschus	carnea	Lepidium divaricatum	arborus	
decun	cannabimus	heterophylla	Jberis	hirvutus	
obosa	dipersifolius	pauciflora	latifolium	linifolius	
gram	evallentus	pubesca	virginianus	luteus	
in un	manihot.	nil	Desortia perennans	perennis	
chimen	palmatum	pectigridis	Liatris puberula	varius	
herba	radiatum	quadrifid	Liquetium alatum	Lychnis alpina	
latif	speciosum	tritoba	ferulaceum	brachyopetala	
hiscu	trionum	Jatis lusitanica	scotium	chalice mutabilis	
rebu	vesicarius	Justicia erecta	sibiricum	quadridentata	
ipha	Lieracium amplifolium	Justicia purgata	Linaria bipartita	lacta	
ca	angustifolia	Lithospermifolia	bipunctata	vialcuria	
illay	atrantiacum	paniculata	ametystra	Lycopus virginicus	
alpi	bifurcum	Meirnia porophylla	chalybeus	esalvatus	
fabr	erassifolium	Stantia orientalis	cymbalaria	Lisimachia ephemerum	
pani	echinoides	Thyllingia tripeps	guinetifolium	Lythrum hyssopifol	
cap	frutescens	Lactuca angustifolia	glauca.	Madia melloza	
Lea	longifolium	elongata	latifolia	viscosa	
ni	lanceolatum	perennis	littoralis	Malachra alceaefolia	
speci	lanatum	stricta	minor	bracteata	
arce	pallidum	quercina	purpurea	capitata	
cre	porrifolium	virrosa	repens	Malope trifida	
pend	polyphyllum	Lagacium molle	reticulata	Malva angustifolia	
haga	prostratum	Lappacea lobata	simplex	asperima	
ms ab	pyramidum	Layurus ovalis	supina	basiliensis	
anab	saxatile	Lantana annua	triphylla	decumbens	
rona	umbellatum	mixta	tristis	flexuosa	
ange	Hypocrepis multilig	Lappago racemosa	vericolor	gangetica	
mau	fordium	Lapsana communis	Linum africanum	grosularifolia	
urica	fulvum	crispa	alpinum	liemensis	
beu	nigrum	pubescens	angustifolia	mauritanica	
repe	bicolor	Laserpitium aquilegifol	catharticum	micrantha	
ridi	Hyacinthus serotinus	gallium	maritimum	scabra	
quadi	Yosianus aureus	hippidium	narboene	fomentosa	
mi	pallidus	Pter	Lippia purpurea	veneta	
pena	pusillus	trilobum	Lithospermum tenuifol	verticillata	
laci	procumbens	angulatus	Cliftoniana	virens	
nutu	Hypericum androracem	aphaca	coronifolia	Manulea foetida	
la	balcaricum	latifolius	castata	Mariscus elatus	
es im	canariense	pingitum	longiflora	panicus	
nam	mauro carpum	Lavandula strobiloides	pubescens	umbellatus	
lubae	monophyllum	multifida	siphilitica	Marrubium astrachani	
em cu	Lypochasris Chabirii	pectinata	triquetra	catarticafol	
indis	glabra	Lavatera arborea	viridis	crippum	
narvi	dimorpha	albica	Lopesia coronata	pitulum	
s fo	minorima	albica	Lotus	leucoroides	
ed	radicata	albica	combransis		
	Lysopopus nepetoides		officinalis		
	orientalis		decumbens		
	scrophulariifolia		edulis		

<i>Nerubium peregrinum</i> - pseudo dictamnus	<i>Melissa cordifolia</i> parviflora	<i>Ocimum thyrsoflorum</i>	<i>Peltaria alia</i> Plant
<i>Magnolia antirrhinifolia</i> semperflor	<i>Metachia corchorifolia</i> motissima	<i>Oenanthe aquifolia</i> crocata globulosa prolifera	<i>Pentacton</i> spic <i>Pentapetes phoea</i> <i>Pentstemon puber</i>
<i>Medeola asparagoides</i>	<i>Melosthia pendula</i>	<i>Oenothera fruticosa</i> longiflora gauroides odorata pumila sinuata	<i>Perilla capnoi</i> <i>Petiveria alia</i> <i>Pseudanem sibir</i> offici
<i>Medicago adalata</i> <i>apiculata</i> <i>applanata</i> <i>ciliaris</i> <i>denticulata</i> <i>elegans</i> <i>globulosa</i> <i>granaria</i> <i>gerardi</i> <i>graeca</i> <i>helix</i> <i>latiniata</i> <i>litorealis</i> <i>lupulina</i> <i>maulata</i> <i>marginata</i> <i>marginata</i> <i>media</i> <i>minima</i> <i>muta</i> <i>nigra</i> <i>pubescens</i> <i>radiata</i> <i>recta</i> <i>scutellata</i> <i>terebellum</i> <i>torvata</i> <i>tribuloides</i> <i>tuberculata</i> <i>turbinata</i> <i>uncinata</i>	<i>Meembryanthus cordifolia</i> pinnatifida pungentiflorus tripolium <i>Moum althimantium</i> <i>Microopus supinus</i> <i>Milium tentigerum</i> multiflorum vernale <i>Mimosa pudica</i> <i>Mimulus guttatus</i> ringens <i>Mimulantia montana</i> <i>Mirabilis jalapa</i> fl. alba <i>Motucella laevis</i> <i>Momordica balsamina</i> elaterifera <i>Moraea irridioides</i> <i>Myagrum perenne</i> rugosum <i>Myrorotis sparsiflora</i> lappula squarrosa <i>Myrrhis maculata</i> odorata cicutaria <i>Nepeta Allionii</i> argentea bipinnata colorata incana muda reticulata tuberosa vistacea <i>Novemburgia trinervata</i>	<i>Ononis alpestris</i> rectinata rotundifolia pinguis <i>Onoclea latifolia</i> <i>Oxyceltium polymorphum</i> rabense <i>Origanum majoransides</i> - <i>otites</i> <i>Ornithopus compressus</i> obovatus perophyllum perpusillus scorpioides <i>Orobus albus</i> laevigatus <i>Oryza sativa</i> <i>Oxybaphus glabrifolia</i> viscosus <i>Oxytropis deflexa</i> pilisca <i>Pataria malvifolia</i> <i>Panicum geniculatum</i> elchnatum plicatum sternium virgatum <i>Papaver cambricum</i> nudicaule orientale <i>Paspifloraspedata</i> - <i>betida</i> <i>Paspalus elegans</i> stoloniferus <i>Pastinaca trivida</i> opaca opoponax <i>Pavonia praemorea</i> spinifera xeylanica <i>Petargonium australe</i> canariense coriandrifolia costueifolia glomeratum vibulane vitisfolium	<i>Peltaria alia</i> Plant <i>Pentacton</i> spic <i>Pentapetes phoea</i> <i>Pentstemon puber</i> <i>Perilla capnoi</i> <i>Petiveria alia</i> <i>Pseudanem sibir</i> offici <i>Phaca alpina</i> <i>Phacelia citrina</i> <i>Phalaris aqua</i> Ph capri min paral canal <i>Phaseolus sicc</i> <i>Podoc</i> capri domin inam puna lu man maul pisi serif stip zebr asp Pod mich Polig nepete frutic Phyllanthus <i>Phyllis nob</i> P orbu <i>Physalis alba</i> aequil angul bat cheno Plea 150 car perer pru puber Som <i>Phyteuma can</i> - <i>Sheu</i> <i>Phytolaca octa</i> stri <i>Pisidium hys</i> tingi <i>Pimpinella di</i> gla ni <i>Piper pellu</i> Pote <i>Plantago ampl</i>
<i>Melaleuca hypericifolia</i>	<i>Nicotiana angustifolia</i> cerinthoides fruticosa Langdorffii quadrivalvis macrophyllum plumbaginifolia undulata <i>Nigella orientalis</i> pygmaea <i>Ocimum album</i> gratissimum hirsutum polytachyum		
<i>Melampodium longifolia</i>			
<i>Melilotus coronata</i> radica kochiana macrostachya mercurialis petitipicaria plicata onobrychioides ornithopodioides regulosa olympica			
<i>Melissa alba</i>			

<u>Plantago asiatica</u>	<u>Potirium spinosum</u>	<u>Rodbeckia digitata</u>	<u>Scabiosa alpina</u>
<u>Bellardi</u>	<u>Prasium majus</u>	<u>aeffera</u>	<u>questralis</u>
<u>cordata</u>	<u>Prunella grandiflora</u>	<u>purpurea</u>	<u>barnatica</u>
<u>coronopus</u>	<u>strisurata</u>	<u>Prunella ciliata</u>	<u>canescens</u>
<u>erecta</u>	<u>hypsoepifolia</u>	<u>patula</u>	<u>cassasica</u>
<u>depressa</u>	<u>ovata</u>	<u>ovata</u>	<u>graminifolia</u>
<u>indica</u>	<u>Psoralea bituminosa</u>	<u>vinosa</u>	<u>laevigata</u>
<u>luritanica</u>	<u>bracteata</u>	<u>Prunella abyssinicus</u>	<u>laxiflora</u>
<u>maxima</u>	<u>coryllifolia</u>	<u>alpinus</u>	<u>lucida</u>
<u>patia</u>	<u>grandifolia</u>	<u>confertus</u>	<u>montana</u>
<u>vaginata</u>	<u>odoratissima</u>	<u>bucephalophor</u>	<u>pyrenaica</u>
<u>Plectranthes parviflorus</u>	<u>palaeitina</u>	<u>virgatus</u>	<u>stellata</u>
<u>Poa abyssinica</u>	<u>pinata</u>	<u>dentatus</u>	<u>tatarica</u>
<u>alpina</u>	<u>semifolia</u>	<u>divaricatus</u>	<u>atrovirens</u>
<u>altissima</u>	<u>Pyrethrum argentum</u>	<u>condyloides</u>	<u>holoschoenus</u>
<u>compressa</u>	<u>fruticulosum</u>	<u>patentia</u>	<u>Sclero-carpus africanus</u>
<u>depauperatus</u>	<u>indicum</u>	<u>ranguius</u>	<u>Scorpiurus mucicata</u>
<u>distychophylla</u>	<u>iro-dorim</u>	<u>robens</u>	<u>vermiculata</u>
<u>maritima</u>	<u>maritimium</u>	<u>spinosus</u>	<u>Scorzonera austriaca</u>
<u>glauca</u>	<u>millefoliatum</u>	<u>Saccharum argentum</u>	<u>calceolapifolia</u>
<u>memoralis</u>	<u>parthenifol</u>	<u>Salicornia perennans</u>	<u>ericifera</u>
<u>peruviana</u>	<u>pulverulentum</u>	<u>Salsola radiata</u>	<u>glaberrima</u>
<u>rigida</u>	<u>roscum</u>	<u>"-rostrata</u>	<u>glaberrima</u>
<u>sipula</u>	<u>Ranunculus abortivus</u>	<u>Salsola abyssinica</u>	<u>Serophularia apendiculata</u>
<u>variegata</u>	<u>caesubicus</u>	<u>egyptiaca</u>	<u>altatica</u>
<u>Podalyria australis</u>	<u>illyrius</u>	<u>argentea</u>	<u>betonicafol</u>
<u>Podospermum laciniatum</u>	<u>graminifolius</u>	<u>laurca</u>	<u>bryanthemifol</u>
<u>nunicatum</u>	<u>muicatus</u>	<u>austriaca</u>	<u>lucida</u>
<u>oblongum</u>	<u>nudiflorus</u>	<u>campetris</u>	<u>sambucifol</u>
<u>oblongum</u>	<u>parviflorus</u>	<u>canariensis</u>	<u>Sutellaria albida</u>
<u>Polemonium gracile</u>	<u>pedatus</u>	<u>ceratophylla</u>	<u>alpina</u>
<u>reptans</u>	<u>peninsularis</u>	<u>divermar</u>	<u>lauriflora</u>
<u>Poligonum divarigatum</u>	<u>taberculatus</u>	<u>grandiflora</u>	<u>lupulina</u>
<u>emarginatum</u>	<u>Raphanus arvensis</u>	<u>nitida</u>	<u>subicunda</u>
<u>virginianum</u>	<u>caudatus</u>	<u>hispanica</u>	<u>Pedum pallidum</u>
<u>Polygonum monspeliense</u>	<u>Reseda fruticosa</u>	<u>indica</u>	<u>stellatum</u>
<u>subepicatum</u>	<u>glauca</u>	<u>interrupta</u>	<u>spathulatum</u>
<u>Portulaca aurca</u>	<u>Phytolacca</u>	<u>lyceoloba</u>	<u>spurium</u>
<u>pilosa</u>	<u>fruticosa</u>	<u>memorosa</u>	<u>Petivum carvifolia</u>
<u>Potentilla ascendens</u>	<u>glauca</u>	<u>mutans</u>	<u>percedanoides</u>
<u>aymonoides</u>	<u>viridis</u>	<u>ruminata</u>	<u>sequieri</u>
<u>argentea</u>	<u>Rhagadiolus edulis</u>	<u>spinosa</u>	<u>Senecio didyma</u>
<u>astrachunica</u>	<u>hoelpinia</u>	<u>fallaxfolia</u>	<u>Senecio arabicus</u>
<u>diffusa</u>	<u>stellata</u>	<u>scabrisfol</u>	<u>abrotanifolius</u>
<u>fragarioides</u>	<u>Rhannus alatus</u>	<u>virgata</u>	<u>caeruloides</u>
<u>grandiflora</u>	<u>angustifol</u>	<u>viscosa</u>	<u>dentatus</u>
<u>missa</u>	<u>Rheum palmidum</u>	<u>Ranunculus vaterandi</u>	<u>hircifol</u>
<u>intermedia</u>	<u>palmatum</u>	<u>Sanguisorba canadensis</u>	<u>lividus</u>
<u>laciniata</u>	<u>undulatum</u>	<u>Saponaria oymoides</u>	<u>longifolius</u>
<u>moscovia</u>	<u>Paiicus africanus</u>	<u>orientalis</u>	<u>nemorensis</u>
<u>multifida</u>	<u>communis</u>	<u>porrigens</u>	<u>squalidus</u>
<u>patens</u>	<u>inermis</u>	<u>vaccaria</u>	<u>3-florus</u>
<u>peninsularis</u>	<u>lividus</u>	<u>Saxifraga gemm</u>	<u>umbrosus</u>
<u>pladata</u>	<u>viridis</u>	<u>hypnoides</u>	<u>verbinifolius</u>
<u>rupestris</u>	<u>Prindera umbellata</u>	<u>rotundifolia</u>	<u>Seriola aethnensis</u>
<u>sericea</u>	<u>Robboetia incurva</u>	<u>pauciflora</u>	<u>Serratula glauca</u>
<u>villora</u>	<u>monandra</u>	<u>pentadactyla</u>	<u>coronata</u>
<u>viscosa</u>		<u>strobilifera</u>	<u>quinquefolia</u>
<u>Poteridium</u>		<u>tridactylites</u>	<u>vetesca</u>
<u>poligamum</u>		<u>villosa</u>	
		<u>agrestis</u>	

Sorbana auleata
Sesamum orientale
Seseli leucocarpum
 " *Lobellianum*
 " *torluoicum*
 " *varium*
Sicyos angulata
Sida nitida
angustifolia
asiatica
carpinifolia
frutescens
glauca
herbacea
hermandroides
humilis
jatrophoides
occidentalis
rambifolia
rotundifolia
Scottiana
spinosa
triangularis
triquetra
umbellata
Sideritis canariensis
nirella
poetida
pycnoptifolia
perfoliata
romana
scordioides
spinosa
taurica
Sigeobekhia orientalis
flosculosa
Silene amoena
antirrhina
apetala
bassanensis
bipartita
chloretifolia
conica
conoides
dichotoma
disticha
eranthema
fimbriata
flavescens
fruticosa
gallica
gigantea
infusa
italica
livida
marginata

Silene masculula
noctiflora
nocturna
normalis
obtusifolia
nutans
ocymoides
ornata
pendula
petraea
picta
pinguis
rubella
saponariaefolia
suaavilis
supina
trinervata
verna
vespertina
vireidiflora
Silphium ternatum
terebinthinaceum
Sinapis allionii
brassicata
foliosa
pubescens
pyrenaea
Sycon canadense
rotundifolium
regedunum
Syzymbrium asperum
curvaefolium
Columnae
contortum
irio
jugosa
mbrense
obtusangulum
strictifolium
Jancaei
Syzymbrium bermudiana
convolutum
luteum
striatum
Sium sissarum
Smyrnium aurum
perfoliatum
Solanum auleatifolium
aethiopicum
alatum
ciliare
hybridum
macrocarpum
petebodoxum
nodiflorum
tomentosum
sinuatum

Sonchus fruticosus
laurus
lapponicus
laucophacus
multiflorus
floridamus
palustris
Plumieri
Sorghum tricolor
ceruum
rubens
saccharatum
Spernanthe paniculata
Spartina cynosuroides
Spermatocoe hyssopida
frabra
tenijor
Stachys alpina
locinea
intermedia
arabica
salviaefolia
scordifolia
maritima
Stachys pharadiacherian
jamaicensis
mutabilis
prismatica
Staphelin glauca
variegata
Statices Imelini
acriculaefolium
latifolia
mutonata
reticulata
oleaeifolia
scoparia
speciosa
sinuata
spatulata
Stevia hyssopifolia
ovata
Stipa aristata
Sturtia perennis
Talinum aeneifolium
Tageetes coronopifolia
semifolia
Telephium impati
Teucrium botrys
masiliense
orientale
Thalictrum glaucescens
strobilicum
speciosum
Thlaspi hirsutum

Thlaspi sarda
Tigridia pavia
Tournefortia
Trianthema mon
Tribulus terrestris
Trigonella esculenta
platycarpa
Triticum aristatum
Baobab
Cereus
Cimifuga
Desmodium
fastigiatum
imbricatum
pruriens
littoralis
nigra
secta
Sprengelii
Tea
Triumfetta semperparviflora
Turritis hirsuta
Tussilago amurensis
Urena lobata
Urtica Dodonaea
Valeriana corymbosa
Verbena strictifolia
Verbesina virginica
Veronica arvensis
arvensis
cymbulata
canadensis
caucasica
Androsace
patula
capitata
fruticulosa
Vicia bicolor
pisiformis
Viola Prostrata
rupicola
grandiflora
Xymoxecia
Zoxyphora

<i>Cheranthus alpinus</i>	<i>Cyperus arundinaceus</i>	<i>Corypha chinensis</i>	<i>Dumbellus</i>
<i>fruticulatus</i>	<i>hemisphaericus</i>	<i>gonensis</i>	<i>glauca</i>
<i>ibericus</i>	<i>capitata</i>	<i>padalis</i>	<i>ovatus</i>
<i>lignatus</i>	<i>fluminalis</i>	<i>Carthamus peruvianus</i>	<i>peruvianus</i>
<i>perfoliatus</i>	<i>integrifolius</i>	<i>strobilatus</i>	<i>asiaticus</i>
<i>procumbens</i>	<i>sternis arabicus</i>	<i>virgatus</i>	<i>chabalis</i>
<i>Lev. hirsutus</i>	<i>pedunculatus</i>	<i>Corypha auriculata</i>	<i>calocoma</i>
<i>helveticus</i>	<i>rigidus</i>	<i>digeussifolia</i>	<i>diversifolia</i>
<i>Chelidonium laciniatum</i>	<i>perigonata</i>	<i>lanceifolia</i>	<i>flexuosus</i>
<i>major</i>	<i>peristylus</i>	<i>Corypha peruviana</i>	<i>peruviana</i>
<i>minor</i>	<i>virgatus</i>	<i>intermedia</i>	<i>intermedia</i>
<i>Chelidonium officinale</i>	<i>virgatum</i>	<i>peruviana</i>	<i>peruviana</i>
<i>Chenopodium murale</i>	<i>virgatum</i>	<i>peruviana</i>	<i>peruviana</i>
<i>ambrosioides</i>	<i>virgatum</i>	<i>peruviana</i>	<i>peruviana</i>
<i>arabum</i>	<i>virgatum</i>	<i>peruviana</i>	<i>peruviana</i>
<i>arvense</i>	<i>virgatum</i>	<i>peruviana</i>	<i>peruviana</i>
<i>Boissierii</i>	<i>virgatum</i>	<i>peruviana</i>	<i>peruviana</i>
<i>Chrysanthemum</i>	<i>virgatum</i>	<i>peruviana</i>	<i>peruviana</i>
<i>crispifolium</i>	<i>virgatum</i>	<i>peruviana</i>	<i>peruviana</i>
<i>inulatum</i>	<i>virgatum</i>	<i>peruviana</i>	<i>peruviana</i>
<i>lanceolatum</i>	<i>virgatum</i>	<i>peruviana</i>	<i>peruviana</i>
<i>perfoliatum</i>	<i>virgatum</i>	<i>peruviana</i>	<i>peruviana</i>
<i>peruvianum</i>	<i>virgatum</i>	<i>peruviana</i>	<i>peruviana</i>
<i>puberulum</i>	<i>virgatum</i>	<i>peruviana</i>	<i>peruviana</i>
<i>robustum</i>	<i>virgatum</i>	<i>peruviana</i>	<i>peruviana</i>
<i>subulatum</i>	<i>virgatum</i>	<i>peruviana</i>	<i>peruviana</i>
<i>Chenopodium</i>	<i>virgatum</i>	<i>peruviana</i>	<i>peruviana</i>
<i>barbatum</i>	<i>virgatum</i>	<i>peruviana</i>	<i>peruviana</i>
<i>ciliatum</i>	<i>virgatum</i>	<i>peruviana</i>	<i>peruviana</i>
<i>complanatum</i>	<i>virgatum</i>	<i>peruviana</i>	<i>peruviana</i>
<i>gibbifolium</i>	<i>virgatum</i>	<i>peruviana</i>	<i>peruviana</i>
<i>pedunculatum</i>	<i>virgatum</i>	<i>peruviana</i>	<i>peruviana</i>
<i>virgatum</i>	<i>virgatum</i>	<i>peruviana</i>	<i>peruviana</i>
<i>Chondrilla</i>	<i>virgatum</i>	<i>peruviana</i>	<i>peruviana</i>
<i>decandata</i>	<i>virgatum</i>	<i>peruviana</i>	<i>peruviana</i>
<i>juncea</i>	<i>virgatum</i>	<i>peruviana</i>	<i>peruviana</i>
<i>Christanthus</i>	<i>virgatum</i>	<i>peruviana</i>	<i>peruviana</i>
<i>carinatus</i>	<i>virgatum</i>	<i>peruviana</i>	<i>peruviana</i>
<i>brevidentatus</i>	<i>virgatum</i>	<i>peruviana</i>	<i>peruviana</i>
<i>pycnanthus</i>	<i>virgatum</i>	<i>peruviana</i>	<i>peruviana</i>
<i>filiformis</i>	<i>virgatum</i>	<i>peruviana</i>	<i>peruviana</i>
<i>peruvianus</i>	<i>virgatum</i>	<i>peruviana</i>	<i>peruviana</i>
<i>segetum</i>	<i>virgatum</i>	<i>peruviana</i>	<i>peruviana</i>
<i>Chrysanthemum</i>	<i>virgatum</i>	<i>peruviana</i>	<i>peruviana</i>
<i>argenteum</i>	<i>virgatum</i>	<i>peruviana</i>	<i>peruviana</i>
<i>Chrysanthemum</i>	<i>virgatum</i>	<i>peruviana</i>	<i>peruviana</i>
<i>diversifolium</i>	<i>virgatum</i>	<i>peruviana</i>	<i>peruviana</i>
<i>maculatum</i>	<i>virgatum</i>	<i>peruviana</i>	<i>peruviana</i>
<i>primifolium</i>	<i>virgatum</i>	<i>peruviana</i>	<i>peruviana</i>
<i>Cirsium</i>	<i>virgatum</i>	<i>peruviana</i>	<i>peruviana</i>
<i>altissimum</i>	<i>virgatum</i>	<i>peruviana</i>	<i>peruviana</i>
<i>lanceolatum</i>	<i>virgatum</i>	<i>peruviana</i>	<i>peruviana</i>
<i>montanum</i>	<i>virgatum</i>	<i>peruviana</i>	<i>peruviana</i>
<i>linifolium</i>	<i>virgatum</i>	<i>peruviana</i>	<i>peruviana</i>
<i>nigrum</i>	<i>virgatum</i>	<i>peruviana</i>	<i>peruviana</i>
<i>sibiricum</i>	<i>virgatum</i>	<i>peruviana</i>	<i>peruviana</i>

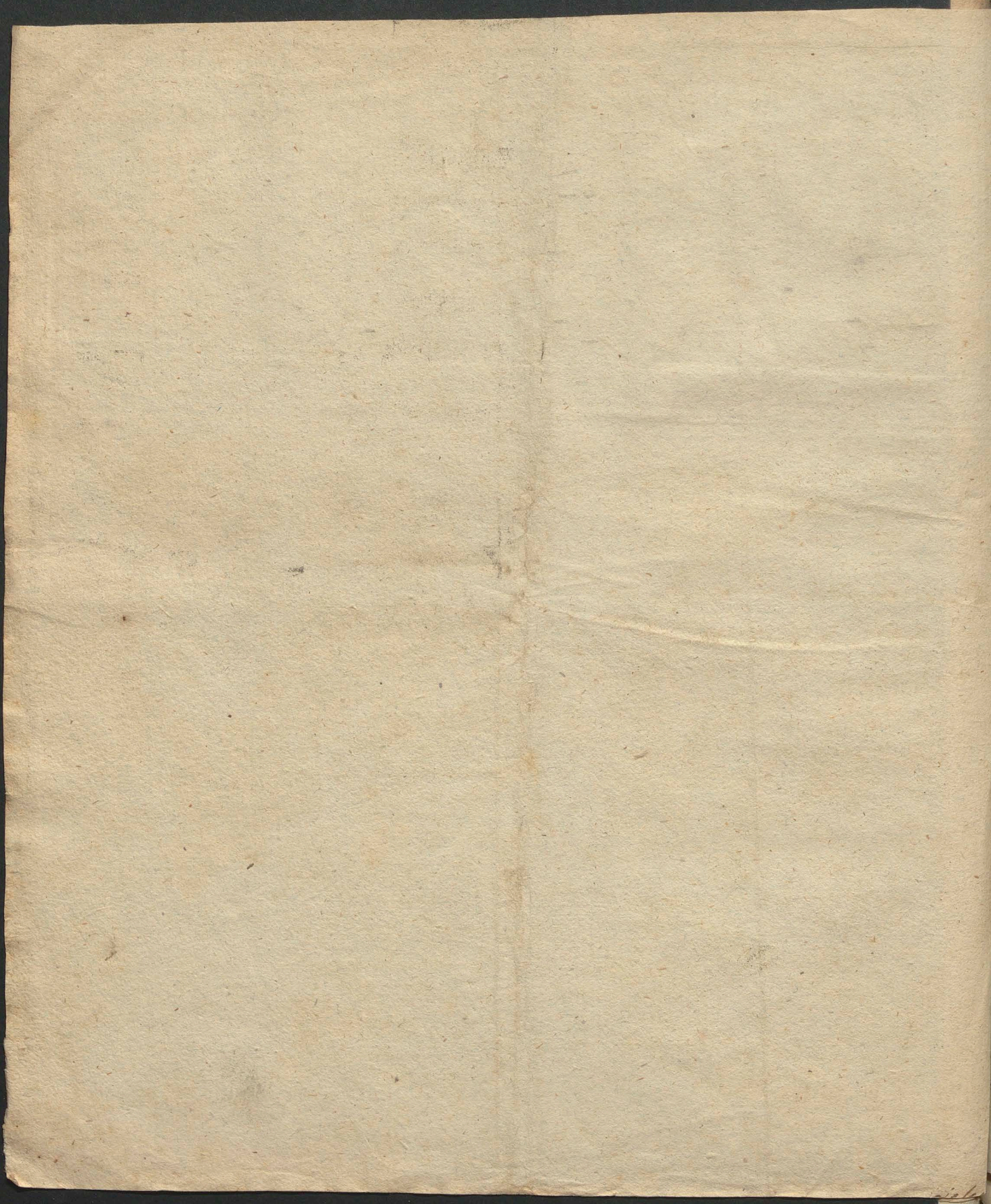

Handwritten text on the right edge of the book, including the words "Italy", "Spain", and "Pro", along with several double quotation marks.

22

Sectus seminum herbi Paethenii
Cracoviensis 1821.

<i>Abroma augusta</i>	<i>Adonis autumnalis</i>	" <i>neapolitanum</i>	" <i>striolos</i>
<i>Achillea glabra</i>	" <i>fluminea</i>	" <i>rupeum</i>	" <i>tricolor</i>
" <i>fumicarpa</i>	" <i>vernalis</i>	" <i>suaetile</i>	" <i>trifida</i>
" <i>fulvicrism</i>	<i>Agapanthus umbellatus</i>	" <i>montanum</i>	<i>Anthempia micrantha</i>
" <i>unicolla</i>	<i>Agrostem coronoides</i>	" <i>sphaerocephalum</i>	" <i>stipida</i>
<i>Calyptra alopurrida</i>	" <i>latifolium</i>	" <i>horturicum</i>	<i>Amethystea corymbosa</i>
" <i>hispida</i>	<i>Agropyrum curivum</i>	" <i>victorialis</i>	<i>Amphi. nutus</i>
" <i>rubra</i>	" <i>crispatum</i>	<i>Albi margurifera minor</i>	<i>Angelus aureus</i>
<i>Achillea Ayeratum</i>	" <i>densiflorum</i>	" <i>trigida</i>	" <i>valentinus</i>
" <i>alpina</i>	" <i>lanatum</i>	<i>Alpidonius sibiricus</i>	<i>Anagallis ulkina</i>
" <i>crispata</i>	" <i>spatiformis</i>	<i>Althaea cinnabina</i>	" <i>latifolia</i>
" <i>leptophylla</i>	" <i>rigidum</i>	" <i>rosea</i>	" <i>obovata</i>
" <i>mongolica</i>	" <i>billosum</i>	" <i>hirpata</i>	<i>Anemusa angustifolia</i>
" <i>ochroleuca</i>	<i>Agrostemma velivosa</i>	" <i>spinnatis</i>	" <i>hybrida</i>
" <i>serrata</i>	" <i>flor. parvis</i>	" <i>publida</i>	" <i>lutea</i>
<i>Achyranthes aspera</i>	" <i>parviflora</i>	<i>Allyceum alpestre</i>	" <i>prosera</i>
" <i>subinata</i>	<i>Agrostis Cinnam</i>	" <i>argentatum</i>	" <i>ancusata</i>
" <i>javania</i>	" <i>dubis</i>	" <i>dentatum</i>	" <i>sempervirens</i>
" <i>sublongata</i>	" <i>uncea</i>	" <i>hirpatum</i>	" <i>undulata</i>
" <i>patula</i>	" <i>rubra</i>	" <i>bifolium</i>	" <i>viricolor</i>
<i>Aconitum album</i>	" <i>retrofracta</i>	" <i>montanum</i>	<i>Androsace longola</i>
" <i>anthora</i>	" <i>subulifera</i>	" <i>minimum</i>	" <i>latiflora</i>
" <i>cornutum</i>	" <i>perfoliata</i>	" <i>murale</i>	" <i>nana</i>
" <i>Napellus</i>	" <i>sericea</i>	" <i>rostratum</i>	<i>Anemone anbotensis</i>
" <i>ochroleucum</i>	<i>Aira botanica</i>	" <i>cuscutella</i>	<i>Andryala lanata</i>
" <i>pyramidale</i>	" <i>canescens</i>	" <i>beatuorum</i>	<i>Angelica atropurpurea</i>
" <i>pyrenaricum</i>	" <i>foenea</i>	" <i>atriulatum</i>	" <i>flavescens</i>
" <i>spicatum</i>	" <i>innau</i>	<i>Amunin auriculata</i>	" <i>lucida</i>
" <i>stritum</i>	" <i>procerus</i>	" <i>latifolia</i>	" <i>palustris</i>
" <i>Loxlebenm</i>	" <i>cinnastra</i>	" <i>subquinoberta</i>	" <i>rubrolyi</i>
" <i>lauricum</i>	<i>Arisaema canarinis</i>	<i>Amaranthus angustifolius</i>	<i>Angelica verticillata</i>
" <i>volubile</i>	<i>Alchemilla alpina</i>	" <i>Berithoidis</i>	<i>Anthemis caucasia</i>
<i>Ailaca racemosa</i>	" <i>aphuris</i>	" <i>bullatus</i>	" <i>coronopifolia</i>
" <i>spicata</i>	<i>Allium albidum</i>	" <i>charabas</i>	" <i>Defurida</i>
<i>Ajuncus alpinus</i>	" <i>pubescens</i>	" <i>viridis</i>	" <i>falax</i>
<i>Andropogon corniculata</i>	<i>Allium arsenarium</i>	<i>Amaranthus Deflans</i>	" <i>puscatus</i>
" <i>tilifolia</i>	" <i>unpactum</i>	" <i>mamaeoides</i>	" <i>hictor: unicolor</i>
" <i>macrocephala</i>	" <i>damasciate</i>	" <i>lucidas</i>	" <i>tribola</i>
	" <i>flavum</i>	" <i>muricholicus</i>	<i>Anthyllis barba Jovis</i>
	" <i>Deuivium</i>	" <i>polygamicus</i>	
	" <i>foliosum</i>	" <i>prostratus</i>	
	" <i>fragrans</i>	" <i>retrofractus</i>	
	" <i>phacum</i>		
	" <i>glaucom</i>		
	" <i>albivium</i>		
	<i>Allium muscatum</i>		

" polyphylla	" prostrata	" Gramoides	laevigata
" tetraphylla	" virgata	" chinensis	Piscicula Sebim
Antirrhinum Aurica	Asterago prostrans	" fragilis	Peltum buxifolium
" jamaicensis	Asperula Aspurine	" hirsuta	Peltum hastatum
" unguiculata	" aristata	" Sieberii	" chensiodioides
Spargelia cuneata	" erecta	" Smetar	Boehmeria elongata
" tuberosa	" galatoides	" pluriculmis	Porrugo laevis
Aquilegia canadensis	" laurina	" purpurea	Brassica arvensis
" glandulosa	Aspedelus clavatus	" sat. pyramidalis	" Cheiranthus
" sparsa	" fistulosus	" " georgiana	" picea
" viscosa	" luteus	" " rupestris	Priza maxima
Arabis bellidifolia	" lauricus	" equisetaria	" media
" alba	Asprella hystrix	" strigosa lutea	" virens
" conferta	Aster alpinus	" crispus	Parnassia Boeckmann
" Halleri	" grandiflorus	Aegia hybrida	" canariensis
" lucida	" inaequalis	Agenia pusilla	" commutatus
" monantha	" pannonicus	Ballota alba	" pitulipinus
" stricta	" sibiricus	Balsamita agratiifolia	" pendulinus
" variegata	" umbellatus	Basilica alba	" viminalis
Arabis racemosa	Asterscephalus agrifolius	" rumosa	" villosus
Aristium grandiflorum	" bannatensis	" rubra	Brassica demissa
Asciotrichum calendulacea	" canescens	Begonia brythensis	" lutea caerulea
Arenaria austriaca	" Columnae	" hirtella	" alba
" bulgarica	" Supulii	" pectinata	Begonia alba
" granivifolia	" uranicus	" spatulata	Berberis boeckmannii
" aphyllus	Astragalus luteus	Bellis annua	" glauca
" triflora	" umbiformis	" maritima	" rigidus
Argemone mexicana	" scammus	" Lrigyna	Berberis aspera
" lutea	Athanasia denudata	Berberis ulopneura	Beris orientalis
Armeria alpina	" muithali	" grandiflora	Berberis pectorata
" cephalotes	" pleuroca	" hirsuta	" maritimum
Armeria fusca	" sibaniensis	" orientalis	Berberis angustifolia
" pluckergina	" " canescens	" stricta	" curvifolia
Arnica montana	Athamanta sibirica	" stricta	" fruticosa
" pulchella	" " munita	Betula senta	" juncea
" stricta	" " aurica	Biscutella aperta	" longifolia
" triflora	" " padubia	" uncinata	" petraea
" angustifolia	Athanasia vithifolia	Depressa	" sibirica
" fusca	Avena barbata		" semiconspicua
" fruticosa			Cochrya sibirica

<i>Scutellaria grandiflora</i>	<i>Silene gracilis</i>	" <i>pentandra</i>	<i>Tribulus terrestris</i>
" <i>gallibicutata</i>	" <i>longiflora</i>	<i>Spermaucea rubra</i>	<i>Trogonella convallata</i>
<i>Scuila prostratum</i>	" <i>microstictata</i>	<i>Spizella Anthelmia</i>	" <i>phibuaropus</i>
<i>Sedum lepta</i>	" <i>nectans</i>	<i>Spilanthus brasiliensis</i>	" <i>eculentus</i>
" <i>monnupitense</i>	" <i>obtusifolia</i>	<i>Stachis alpina</i>	" <i>corniculata</i>
" <i>caespitum</i>	" <i>perfolium</i>	" <i>pratensis</i>	<i>Trichium sinuatum</i>
" <i>stellatum</i>	" <i>Pseudo-Astragalus</i>	" <i>diffusa</i>	" <i>leucos</i>
<i>Selinum latifolium</i>	" <i>reticulata</i>	" <i>pubis-tuchia</i>	" <i>cinerifolius</i>
" <i>punctatoides</i>	" <i>undulata</i>	<i>Staphyle trifida angustifolia</i>	" <i>farctum</i>
<i>Senecioia pedunculata</i>	" <i>polyensis</i>	" <i>mutabilis</i>	" <i>viridulum</i>
<i>Senecioia abrotanifolia</i>	<i>Silphium erythrorhizon</i>	" <i>prismatica</i>	" <i>fulvum</i>
" <i>acutoides</i>	" <i>lanceolatum</i>	<i>Stalicia elata</i>	" <i>reflexus</i>
" <i>perovianum</i>	" <i>terebinthina</i>	" <i>gambini</i>	" <i>spelta cristata</i>
" <i>tupituginis</i>	<i>Sinapis brassicata</i>	" <i>latifolia</i>	<i>ferax</i>
<i>Serotina alata</i>	" <i>foliosa</i>	" <i>microdonata</i>	" <i>" " submutata</i>
" <i>coronata</i>	" <i>pubescens</i>	" <i>obliquata</i>	<i>Strimfela cernitric</i>
" <i>folia</i>	" <i>pyreniaica</i>	" <i>reticulata</i>	<i>Styracis cistoides</i>
" <i>suranthemoides</i>	<i>Sisymbrium buschii</i>	" <i>longica</i>	<i>Styracis cristata</i>
<i>Subania acutata</i>	" <i>Columba</i>	" <i>scoparia</i>	" <i>rispata</i>
" <i>paludosa</i>	" <i>scoparia</i>	" <i>spatulata</i>	" <i>stenophylla</i>
" <i>lambertiana</i>	" <i>scoparia</i>	" <i>virgata</i>	<i>Styria latifolia</i>
<i>Stachys orientalis</i>	" <i>scoparia</i>	<i>Styria virgata</i>	<i>Tabernaemontana</i>
<i>Stachys elatum</i>	" <i>scoparia</i>	" <i>virgata</i>	<i>Verbena bracteata</i>
" <i>geminifera</i>	" <i>scoparia</i>	<i>Styria virgata</i>	<i>Verberna gigantea</i>
" <i>parva</i>	" <i>scoparia</i>	" <i>virgata</i>	<i>Verbascum thapsus</i>
<i>Stachys melida</i>	" <i>scoparia</i>	" <i>virgata</i>	" <i>formosum</i>
" <i>angustata</i>	" <i>scoparia</i>	" <i>virgata</i>	" <i>rupicum</i>
<i>Sida aphelandroides</i>	" <i>scoparia</i>	" <i>virgata</i>	" <i>spicatum</i>
" <i>lucida</i>	" <i>scoparia</i>	" <i>virgata</i>	" <i>florimanum</i>
" <i>crispata</i>	" <i>scoparia</i>	" <i>virgata</i>	<i>Veronica arguta</i>
" <i>podiflora</i>	" <i>scoparia</i>	" <i>virgata</i>	" <i>aurora</i>
" <i>glabra</i>	" <i>scoparia</i>	" <i>virgata</i>	" <i>umbellata</i>
" <i>periploisifolia</i>	" <i>scoparia</i>	" <i>virgata</i>	" <i>digitata</i>
" <i>Sehalianna</i>	" <i>scoparia</i>	" <i>virgata</i>	" <i>melitocarpa</i>
" <i>unilocularis</i>	" <i>scoparia</i>	" <i>virgata</i>	" <i>humboldtii</i>
" <i>uniflora</i>	" <i>scoparia</i>	" <i>virgata</i>	" <i>menthaefolia</i>
" <i>speciosa</i>	" <i>scoparia</i>	" <i>virgata</i>	" <i>maritima</i>
<i>Silene angustifolia</i>	" <i>scoparia</i>	" <i>virgata</i>	" <i>Waltherii</i>
" <i>lobata</i>	" <i>scoparia</i>	" <i>virgata</i>	<i>Viola nummularia</i>
<i>Silene bapuanensis</i>	" <i>scoparia</i>	" <i>virgata</i>	<i>Vitis inesa</i>
" <i>bispulata</i>	" <i>scoparia</i>	" <i>virgata</i>	<i>Plantago spinosa</i>
" <i>duplex</i>	" <i>scoparia</i>	" <i>virgata</i>	<i>Lixiphora epicala</i>
" <i>lobata</i>	" <i>scoparia</i>	" <i>virgata</i>	
" <i>longifolia</i>	" <i>scoparia</i>	" <i>virgata</i>	
" <i>cordata</i>	" <i>scoparia</i>	" <i>virgata</i>	
" <i>ex-artata</i>	" <i>scoparia</i>	" <i>virgata</i>	
" <i>flaccida</i>	" <i>scoparia</i>	" <i>virgata</i>	
" <i>gigantea</i>	" <i>scoparia</i>	" <i>virgata</i>	

<i>Cacubulus boeifer</i>	<i>Diunthus serotinus</i>	<i>" epicutum</i>	<i>" Delicubula</i>
<i>" semibifidus</i>	<i>Pistacinus albus</i>	<i>Eranthis hysmalis</i>	<i>" Divaricata</i>
<i>" glaucus</i>	<i>Digitalis ambigua</i>	<i>Erythron latipinum</i>	<i>" glauca</i>
<i>" purpureiflorus</i>	<i>" serotina</i>	<i>" bonariensis</i>	<i>" mutans</i>
<i>" pilobus</i>	<i>" intermedia</i>	<i>" Delphinifolium</i>	<i>" serotina</i>
<i>Cucumis africanus</i>	<i>" lunata</i>	<i>" purpureum</i>	<i>" tenella</i>
<i>" Chloogonites</i>	<i>" minor</i>	<i>" siculum</i>	<i>" tenuiflora</i>
<i>" Dulcium</i>	<i>" purpureiflora</i>	<i>Eriurus alpinus</i>	<i>" tenuifolia</i>
<i>" prophetarum</i>	<i>" lomentosa</i>	<i>Erodium grucinum</i>	<i>" valisium</i>
<i>Cucurbita saginaria</i>	<i>Dipacis prostrata</i>	<i>" malucoides</i>	<i>Flavicia contraverba</i>
<i>" longica</i>	<i>" scullonum</i>	<i>" moschatum</i>	<i>Fontanicia philivica</i>
<i>" verrucosa</i>	<i>" laciniatus</i>	<i>" pinnatifidifolium</i>	<i>Forskalea angustifolia</i>
<i>Cuscuta viscosissima</i>	<i>Polichus abyssinicus</i>	<i>" latifolium</i>	<i>" tenuifolium</i>
<i>Cynoglossum apinimum</i>	<i>" Cestrius</i>	<i>Eroium emeticorum</i>	<i>Frisillaria phillyora</i>
<i>" uniceus</i>	<i>" elegans</i>	<i>" purpureum</i>	<i>Fumaria caprolata</i>
<i>" umbellatum</i>	<i>" albicans</i>	<i>" Septicula</i>	<i>Galya uribaca</i>
<i>Cynocurus cristatus</i>	<i>" glaucus</i>	<i>" punctulatum</i>	<i>Gellium angulosum</i>
<i>" uchipectus</i>	<i>" melanospermus</i>	<i>Eryngium aruracum</i>	<i>" Bocopii</i>
<i>Cyperus compressus</i>	<i>" adpressus</i>	<i>" Bourgatti</i>	<i>" linifolium</i>
<i>" nigellifolius</i>	<i>" pubescens</i>	<i>" ornithitum</i>	<i>" purpureum</i>
<i>" montis</i>	<i>" purpureus</i>	<i>" dichotomum</i>	<i>" sarkaricum</i>
<i>" palystataricus</i>	<i>" Soia</i>	<i>" giganteum</i>	<i>" purium</i>
<i>" stalyeum</i>	<i>Peroniam orientale</i>	<i>" matitimum</i>	<i>Gardella Sicula</i>
<i>" viscosus</i>	<i>" plantaginaceum</i>	<i>" planum</i>	<i>Gaura mellalibis</i>
<i>Cystisus biflorus</i>	<i>Portulaca contragerea</i>	<i>Ethalia compressa</i>	<i>" tripetala</i>
<i>" lucidiflorus</i>	<i>Populus androsarda</i>	<i>Euphorbia saguaria</i>	<i>Gentiana Lepusium</i>
<i>Dactylis glaucus</i>	<i>" contorta</i>	<i>" strabus</i>	<i>Geropayan glabra</i>
<i>" hispanica</i>	<i>Prunoccephalum cuspidens</i>	<i>" eanthopora</i>	<i>Gium album</i>
<i>Dalea sagopus</i>	<i>" denticulatum</i>	<i>" dentata</i>	<i>" nigritum</i>
<i>" striata</i>	<i>" peryrinum</i>	<i>" distica</i>	<i>" hicrophyllum</i>
<i>Daphne laureola</i>	<i>" thymiflorum</i>	<i>" pinna</i>	<i>" montanum</i>
<i>Datura venata</i>	<i>Edmonium candidum</i>	<i>" maculata</i>	<i>" potentiloides</i>
<i>" pustulosa alba</i>	<i>" asperinum</i>	<i>" micrantha</i>	<i>Glacium fulcom</i>
<i>" violacea</i>	<i>" cretium</i>	<i>" rotundifolia</i>	<i>" lactura</i>
<i>" ferax</i>	<i>" fusiforme</i>	<i>" terauda</i>	<i>" phoenicum</i>
<i>" leuix</i>	<i>" italium</i>	<i>" villosa</i>	<i>Globularia vulgaris</i>
<i>Delphinium anomalum</i>	<i>" pyronium</i>	<i>Evonymus americanum</i>	<i>Glycime bituminosa</i>
<i>" atropurpureum</i>	<i>" tubum anticium</i>	<i>Exarium viscosum</i>	<i>" Debili</i>
<i>" schibanthum</i>	<i>" simplex</i>	<i>Farecia asperata</i>	<i>" purpureiflora</i>
<i>" chinense</i>	<i>Eclipta prostrata</i>	<i>Gledia coronata</i>	<i>" precatoria</i>
<i>" bicolor</i>	<i>Eluioni cococana</i>	<i>" cornu proce</i>	<i>Graphium cony</i>
<i>" subincundum</i>	<i>" Domingensis</i>	<i>" ciliolata</i>	<i>" aprocum</i>
<i>" speciosum</i>	<i>Eleko elaxia cristata</i>	<i>" membranacea</i>	<i>" foetidum</i>
<i>" stapfi-sagria</i>	<i>Elymus giganteus</i>	<i>" annuata</i>	<i>" globosum</i>
<i>Diunthus stameria</i>	<i>" glaucifolius</i>	<i>" vesicaria</i>	<i>" stelis alba</i>
<i>" campisporis</i>	<i>" spithidolpus</i>	<i>Gerula Nablensis</i>	<i>" pustulosa</i>
<i>" septifolius</i>	<i>" ramosus</i>	<i>" staturica</i>	
<i>" distinctus</i>	<i>" subulocus</i>	<i>" longitane</i>	
<i>" prolifer</i>	<i>Epilobium coloratum</i>	<i>Gessau villosa</i>	
<i>" Pando America</i>	<i>" montanum</i>		

Gnaph
Gampy
Guden
Gosp

Grin
Gymn
Gyp

Stal
Stas
Stle
Sted

Stelen
Stelun

Stelun
Stelun

Stellu
Stelm
Stereu

Stern

Pflanzenreich im J. 1822.

- Achillea* *hirsuta*
 " *marginata*
 " *trifida*
 " *Thomariana*
Agrostis *Flouffoniana*
Elymus *divaricata*
 " *aegyptiaca*
Cyperus *atropurpureus*
Allium *lupulanicum*
 " *prostratum*
Alopecurus *repens*
 * *Alyssum* *creticum*
 " *orientale*
Amaranthus *scandens*
 " *sulcis*
 " *gallicus*
Ammania *viridis*
Ascihacarpus *maypurensis*
Anethum *piperatum*
Anthemis *secundiramia*
Anthoxanthum *orabum*
Asteriscus *humilis*
Antirrhinum *italicum*
Arabis *leptocarpa*
 " *petraea*
Arenaria *marginata*
Artemisia *lucida*
 " *laciniata*
 " *multiflora*
Aster *alpinus* *bohemicus*
 " *ameloides*
Asparagus *virginicus*
Avena *condensata*
Pegonia *argyrostigma*
 " *odorata*
Piscutella *maritima*
 " *minima*
- Platanus* *petiolata* *re.*
Prasium *odorata*
 " *sabularia*
 " *sylvestris*
Promus *dactyloides*
 " *parviflorus*
Pulsatilla *aurea* *f. sibirica*
Cactus *cruciformis*
 " *monacanthus*
 " *inermis*
 " *nana*
Chile *aegyptiaca*
Campanula *crenata*
 " *densiflora*
 " *nuttallii*
 " *obliquifolia*
Capparis *aegyptiaca*
Capricum *angulosum*
 " *torulosum*
Carduus *atriplicifolius*
Carlina *Biebersteiniana*
 " *simplex*
Cassia *microphylla*
Celastium *nodiflora*
Centaurea *intylloea*
Cerastium *lanatum*
 * *Cicerophyllum* *leucostachya*
Ciciranthus *virens*
Chenopod. *nepalense*
 " *altissimum*
Chloris *capillaris*
Cineraria *lactea*
Clethra *virginiana*
Commelina *parviflora*
Convolvul. *volvuloides*
Cotyledon *virens*

Crotalaria biflora
Cucubalus littoralis
 " *narbonensis*
 " *sperguli folium*
Cydonia vulg. *Lusitanica*
Cyperus crulescens
 " *glomeratus*
 " *protractus*
Cytisus polytrichus
Diactylis pungen
Dalphinium crassicaule
Dianthus serrulatus
 " *trigonus*
Dickandra vericea
Dolichos umbellatus
Draba rupestris
Thiopsis bannaticus
Elypta punctulata
Eryimum arcuatum
Euphorbia corallioides
 " *inclinata*
 " *Lagarca*
 " *pubescens*
 " *serpicata*
 " *spinosa*
Glinus toloides
Grapholium sphaericum
Gypsophila scabra

Habenaria dentata
Hesperis candidans
Hieracium Ledebouri
Holosteum cordatum
Hordeum Bythin
Hornemannia prostrata
 " *viscosa*
Mucedrum narbonense
Funcus aristatus
Vulpia fruticosa
 " *linifolia*

Justicia malabarica
 " *orchicoides*
Lochneria hispidula
Lactuca procera
Lavatera Weinmanniana
Laetonia spinosa
Leonurus multifidus
Lepidium nigrum
 " *petraeum*
Leptochloa tenerrima
Ligusticum Levist. sp.
Lonicera iberica
Lotus tauricus
 " *tomentosus*
Lycopsis variegata
Malhermia iberica
 " *ginnata*
Malva vitifolia
Medicago ovata
Melilotus linearis
 " *rotundifolia*
 " *ruthemica*
Mesembryanth. spinosum
 " *stramineum*
 " *virgatum*
Mespilus cordata
Metrosideros marginata
Modica lobata
Mollia latifolia
Monarda ruffini
 " *undulata*
Myosotis cespitosa
 " *depressa*
 " *lingulata*
 " *vetula*
Myrica serrata
Nepeta colorata
 " *spathacea*
Nicotiana bonariensis
 " *Lahmanni*
 " *virginica*
Oenothera capensis
 " *media*

Oenothera *Chesteri*
 " *gigantea*
Onopordum *virens*
Ophiorrhiza *Mitreella*
Origanum *onites*
Panicum *fasciculatum*
 " *gongyloides*
 " *laeve*
 " *prostratum*
Pastinaca *sat. taraxacifolia*
Puff. fl. ac. heterophylla
Pelargonium *egregium*
 " *Austriacum*
 " *nobile*
 " *rasanicum*
Penicillaria *Stueckenii*
Perisetum *Edinmannianum*
Pascedanum *parifense*
Phacelus *exoticus*
Phyllanthus *latifolia*
Piper *aduncum*
 " *incanum*
 " *spurium*
Pisum *enov. Neelandia*
Plantago *bracteata*
 " *exaltata*
 " *criophora*
 " *graminea*
 " *Holostemum*
 " *Vaguis*
 " *mexicana*
 " *tumida*
Plectranthus *incanus*
Psia *punctata*
Polygonum *Bellardi*
 " *acetosum*
 " *glabrum*
 " *hermarioides*
Polygodium *cambricum*

Portulaca *muconata*
Potentilla *cardicans*
 " *Gentheri*
 " *Gallida*
 " *Huringiaca*
Prunus *rubra*
Pteris *cretica*
Puschkinia *scilloides*
Pyrethrum *montanum*
 " *garriformum*
Ranunculus *dissectus*
 " *polyanthemos tanaiticus*
Ribes *procumbens*
Rosa *caucasica*
 " *glauca*
 " *laciniata*
Ruellia *formosa*
Rumex *brasilensis*
Ruta *intermedia*
Salvia *applanata*
 " *Baukiri*
 " *Stalleri*
 " *polymorpha*
 " *pendula*
Santolina *gymnata*
Saponaria *bellidifolia*
Saxifraga *cordifolia*
Scabiosa *ciliata*
 " *micrantha*
Scorponera *repens fol. austriaca*
Serophularia *hispida*
 " *obtusifolia*
Scutellaria *albissima*
Sedum *fruticulosum*
 " *maclureatum*
Selinum *verticillatum*
Sempervivum *mutabile*
Sideritis *gyrenaca*
Silene *iberica*
 " *Personii*
Sisymbrium *compressum*
 " *millefolium*
 " *runcinatum*

Sisyrinchium saxum

Sonchus oleraceus

" *pennsylvanicus*

Stachys corsica

Stapelia nuffar

Stellaria arenaria

Statice echinoides

Stevia illyciifolia

Stelasma peregrinum

Tetragonia fruticosa

Thalictrum petaloideum

Thymus Brauneana

Trichomanes lagetiflorum

Tragopogon floccosus

Trifolium plicatum

speciosum

Trigonella Calliocras

Triticum cocklear

" *firmum*

" *neapolitanum*

Urtica heterophylla

" *scabrella*

Verbascum australe

Verbena gymnotifida

" *spuria*

" *supina*

Veronica gracillia

" *nitida*

" *Nummularia*

" *obscura*

" *oxyphylla*

" *putchella*

Viburnum acerifolium

" *prunifolium*

Vicia dentata

Viola sagittata

" *collina*

Zosimia orientalis

" *germanica*

Flanoneuwacker in J. P. 5.
Laut Corrospena

A. Von Berlinern Samen
aufgangen

- | | |
|--------------------------------|---------------------------------|
| <i>Samolus laucetata</i> | <i>Pieracium humil</i> |
| <i>Scoribum austral</i> | <i>Hippocrepis ciliata</i> |
| 1 <i>gracile</i> | <i>Hordeum bulbosum</i> |
| <i>Salsola capensis</i> | <i>Hyperanthera Moringa</i> |
| <i>Anemone alba</i> | <i>Iberis garciana</i> |
| <i>Antirrhinum montevidean</i> | 2 <i>Taurica</i> |
| <i>Avena subspicata</i> | <i>Iris atomaria</i> |
| <i>Capsicum cordiforme</i> | 1 <i>notha</i> |
| <i>Corispermum latifolium</i> | 3 <i>virginica variet.</i> |
| <i>Cynurus rigidus</i> | <i>Leptosperm. rubricaul</i> |
| <i>Digitalis eriogona</i> | <i>Nicotiana anonala</i> |
| 1 <i>fimbriata</i> | <i>Nicotiana vinciflora</i> |
| <i>Euphorbia humifusa</i> | <i>Oenothera caespitosa</i> |
| 1 <i>geoides</i> | <i>Papaver bracteatum</i> |
| 1 <i>stellulata</i> | <i>Pimpinella labeiflora</i> |
| <i>Festuca asperima</i> | <i>Plantago carpsens</i> |
| <i>Galium campestre</i> | <i>Ranunculus montpelienfis</i> |
| <i> Gnaphalium flaccidum</i> | <i>Silene Steven</i> |
| <i>Hermaria millegramm</i> | <i>Sinapis turpida</i> |
| | <i>Tatium ascendens</i> |

B. Von Saamen aus Dorpat

- Acalypha graciflora*
Achillea alpina f.
 " *friobata*
Aconitum Napellinum
 " *Emelinii*
 " *pyramid.* f. *altaicum*
Aegnos graveolens
Agropyrum dasycanthum
Agrostis tenuiflora
Aira elegans
Alopecurus repens
Alpine vegetalis
Amaranthus bakiensis
 " *ovoid.* *viridis*
 " *lanceifolius*
Androsace sept. acaulis
Anthyllis maritima
Antirrhinum diffusum
Aquilegia elata
 " *speciosa* f. *bicolor*
 " *sibirica*
Arenaria macrobotryca
Artemisia graciflora
 " *rupestris*
Asphodelus capensis
Aster altaicus
 " *sagittaeifolius*
 " *speciosus*
Astragalus arcap. f. *altaicus*
 " *melilotoides*
 " *reptans*
 " *reticulatus*
 " *uliginosus*
Barbarea orthoceras
Bellium bellidioides
Boehmeria lateriflora
Brachypod. asperum
Calandula aegyptiaca
Campanula altaica
 " *italiana*
Capsicum microcarpum
 " *ovatum*
Carex collinus
 " *sumanae*
 " *tenuiflorus*
 " *uncinatus*
Carex stipitata
Carthamus glaucus
Caspia geminiflora
Celosia amosa
Centaurea adpressa
Cerastium canescens
 " *tauricum*
Chenopod. Schraderianum
Cistus laevis

Cleome micrantha
Conelina nudiflora
Cyperus junceiformis
 " *Poiteanus*
Dactylis abbreviata
Delphinium amoenum
 " *decumbens*
 " *formosum*
 " *lilacinum*
 " *ochreanthum*
 " *palmatifid. β.*
Dianthus pannaticus
 " *serotinus*
Digitalis truncata
Echium caputatum
Elaeagnus foeniculoides
Erodium litoreum
Erythronium exaltatum
Euphorbia trigonocarpa
Festuca mexicana
 " *villosa*
Galium minimum
 " *ruthenicum*
Geranium sylvat. altissim.
Glycyrrhiza hirsuta
Horradium decipiens
Hesperis elata
Hieracium ascendens
 " *hirsutum*
 " *obovatum*

Hieracium decipiens
 " *Stenberghii*
 " *tubulosum*
Hydrocotyle nitidula
Hypochaeris glauca
Inula villosa
Isoetes hirsutula
Labis dasycarpa
 " *heterocarpa*
Lactuca divaricata
Lathyrus longepedunculata
Ligusticum divaricatum
Lithosper. dispernum
Lobelia Rhizophya
Lycium ramosum
Malva oxycanthifolia
Medicago crachycarpa
Melilotus suaveolens
Monarda Kalmiana
Mollugo dichotoma
Senecio grandiflorus
Nitaria Schoberi
Oenanthe austriac.
 " *chaerophylloides*
Orob. alpestris
 " *hirsutum*
Panicum Feyerherii
Papaver officinale
Pavonia pilosa

Phaeolus chinensis
" *tuberosus*
Pisum Tomarid
Plantago crassifolia
" *villosa*
Plectranth. canescens
Poa rufescens
Polygonum oxyspermum
" *gabulum*
Potentilla firma
" *rigida*
Ranunc. crassicaulis
Rhium caspicum
" *crispum*
Rhannus Wilkhor
Rumex crispus
Sagina stricta
Salvia deserti
" *triloba albiflora*
Emperrivum canariense
Senecio cardiifolius
" *glaucascens*
Sesleria cylindrica
Silene Pseudoobiter
" *fabulorum*
Sinapis nioba
Stabice conspicua
Tanacet. graecum

Thalictrum contortum
" *capense*
" *pyramidale*
Thlaspi baicalense
Thrinacia Leyseri
Thymus collinus
Trigonella gladiata
Vaiantia prostrata
Verbena prostrata
Veronica americana
" *brachyphylla*
" *comosa*
" *Sagini*
" *multicaulis*
Vicia cordata
" *bifidissima*
Viola albiflora

C. Von Saanen and Prag.
aufgezogen

- Artemisia subarctica*
- Calva martinicensis*
- Carex distachya*
- Centaurea alata*
- Cistus parviflorus*
- Crepis caucasica*
- Dianthus punctatus*
- Cephanthopus feber* sub.
- Erysimum gadeense*
- Euphorb. pululifera*
- Galium valantioides*
- Hyssop. paniculatum*
- Hordeum intermedium*
- Hyssopus odorata*
- Isocarum nepalense*
- Medicago pentacycla*
- Monsonia ovata*
- Nepeta angustifolia*
- " multibracteata*
- Papaver bracteatum*
- Piper pallidum*
- Poa microstachya*
- " reticulata*
- Rheum tauricum*
- Rumex crispifolius*

- Salvia rugosa*
- Scrophular. filicifolia*
- Selinum verticillatum*
- Senecio glaucescens*
- Silene pedicellata*
- Silybri. atrovirens*
- Sonchus Lusitanicus*
- Tolpis umbellata* sub.

D. Von Pesther Saanen
aufgezogen

- Achillea dracunculoides*
- " Milleff. elongata*
- " montana*
- Aira elegans*
- Allium Stark. lanceolatum*
- Arabis montana*
- Asteria littoralis*
- Artemisia gausseana*
- Briza maxima / mospelica*
- Junis sylvatica*
- Carlina aggregata*
- Chenopod. pinnatum*
- Chloris elongata*

<i>Cirsium echinatum</i>	<i>Hyoscyamus juncea</i>
<i>grateosum</i>	<i>Justicia byssifolia</i>
<i>Cistus Ladanus</i> sed dub. ^{est}	<i>Joelloria fetacea</i>
<i>Desmodium oligocarpum</i>	<i>Lavatera lanceolata</i>
<i>Corispermum canescens</i>	<i>Leontodon hispanicum</i>
<i>tenue</i>	<i>caucasicum</i>
<i>Coronilla ibérica</i>	<i>Lonicera nigra</i>
<i>Cucumis malleensis</i>	<i>Astasia angustifolia</i>
<i>Cucurbita veneta</i>	<i>Asplava rotundif. pusilla</i>
<i>Cyperus fasciculatus</i>	<i>Astadiago tortuosa</i>
<i>rotundus</i>	<i>Stonarda mollis feniata</i>
<i>Delphin. galmatiformis</i>	<i>Myrrhis rosea</i>
<i>Dianthus barnaticus</i>	<i>Nepeta lanata</i>
<i>serotinus. p. multiflorus</i>	<i>Nictiana nyctagini flora</i>
<i>quarrosus</i>	<i>Oenothera micrantha</i>
<i>Draba arab. p. retroflexa</i>	<i>Oenopodium intermedium</i>
<i>Solichos Lablab sem. albi</i>	<i>Orobanch verosus</i>
<i>Chinops davuricus</i>	<i>Papaver bracteal.</i>
<i>Cicum brachyanthum</i>	<i>Picridium albidum</i>
<i>Cuscuta erithroperma</i>	<i>Plantago humifusa</i>
<i>Leptuca bulbosa</i>	<i>Rosa Purshii</i>
<i>pubescens</i>	<i>Polygonum nodosum</i>
<i>Galium fuscum</i>	<i>patulum</i>
<i>lycoestere</i>	<i>Potentilla nitida</i>
<i>Genista tinctor. p. pubescens</i>	<i>rubens</i>
<i>Grewia orientalis</i>	<i>thuringiaca</i>
<i>Geranium lanatum</i>	<i>Ranunc. crassicaulis</i>
<i>Hieracium Halmii</i>	<i>segetalis</i>
<i>nudicaule</i>	<i>Ranunc. multifidum</i>
<i>Hyoscyamus angustifolia</i>	<i>Ranunc. striata</i>
	<i>Salvia lanata</i>
	<i>odorata</i>
	<i>rupestris</i>

Satureja tenuifolia
Phoenix macroloba
Scrophularia auriculata
3 *pubescens*
3 *verbenaeifolia*
Scordium veruleum
3 *Guettardi*
Senecio fragrans
Serratula radiata
Silene leucophaca
3 *trifida*
Plantanum Dillenii
Solidago humilis
3 *graciosa*
Sterbergia colchiciflora
Tanacet. canariense
Thymus angustifolius
Trifol. divaricatum
3 *palescens*
Veronica nitida
3 *nudicaulis*
3 *opaca*
3 *Rockelii*

31
Von Breslauer
Saamen aufgang.

Alnus ferrulata
Carduus fumans
Dotopium macrophyllum
Clinopis humilis
Inula glabra
Iris furcata
Ornithopus fistulosus
Polygonum cynosum
Polygonum vaginatum
Potentilla crocea
Pyreth. carneum
3 *sinerariaefolium*
Chamaen. Cossii
Lepontaria glutinosa
Rabiosa plumosa
Scrophul. trifoliata
Scutellar. minor
Seseli campestre
3 *gibberum*
Triticum dasycanthum
Verbascum megal
Verbena prostrata
Veronica ulycina
Vicia oroboides

F. Von Darschauer
Saamen aufzugen

Anacyclus cristatus
ped. erect. purpurea

G. Von Dilneer
Saamen aufg.

Phillearia coronopifolia
montana

Acridum pyrenaic. ochotense
sibiricum

Anacyclus alexandrinus

Aschysia ovata

Anoryza nigricans
ped. erect. dub.

Anemone sylvestris
baicalensis

Aquilegia sibirica

Pallota foetida

Pocockia frutescens

Pochmeria lateriflora

Pulsatilla heterophylla

Campanula Alpina

Centaurea virgata

Cematis maritima

Corynephorum Marshallii

Disanthera prostrata

Dolichos tuberosus

var. caribaeus

Diptera linearis

Medicago foveolata

Hypericum canadense

Junonia orientalis

Pomaea biflora

striata

Cilium croceum

Lobelia campanuloides

Melissa marifolia

Molugo dichotoma

Ononis villosissima

Phacelia filiformis

Pilene coronata

Plantago gigantea

Tanacetum myriophyllum

Trifolium echinatum

Veronica anona

Flora von Diener'saamen
auf

Agrostis latifolia
Asterula tyriaca
Asterocaulis pauciflorus
Astragalus prostratus
fulcatus
Avena carpathica
Begonia ulmifolia
Betula Kochii
Promus caucasicus
stenophyllus
Bryonia cretica
Campanula pharmatica
Cannabis sat. gigantea
Carex paniculata
Cyperus difformis
Cytisus austriacus
aquatilis
Dactylis littoralis
Datura hybrida
Erysimum Marchalianum
Gossypium glabrum
Helianthus atrocubus
Hibiscus pseudomahoe

Hordeum bulb. tauricum
Hyptis capitata
Jussiaea acuminata
Lavatera globosa
Lithosperm. lineatum
Malachra galnata
Marsiphanthes hypoleuca
Nitrobiliu dichot. p. major
Ornithogalum pachyoides
Orob. atropurpureum
Paraver nudicaule p.
Peleum Pertotonii
Physalis foens. p. aristata
Prenanthes japonica
Ragethrum carneum
erichmifolium
Ranunc. caucasicus
polyanth. canaliculatus
Rosa ferrea
nitida
penylvanica
rugosa
saxatilis laevis
Senecio ilicifolius
Sebania geminiflora
affinis
Seseli protuberans
Silene diffusa
Sinapis auriculata
Tripolium vesiculosum
Linnaea Mayi proceriore abtissima

J. Von Carsthen lebende Pflanzen

Aspidium pectinatum *Psychotria nudata*
? *cecalatum* *Rondeletia americana*
Pignonia rigescens *Planum verbascifolium*
Humelia rotundifolia ist. Saltr.
et. P. aurica
Cactus mamill. spinis rubr. *Urtica crassifolia*
Capparis saligna ? *rufa*
Cassia spinarum *Verrea laciniata*
Cameraria dubia
Calophyllum moratum
Citharexyl. obovatum
? *subserotum*
Acacia wong von. Wiland
sefolium

J. Von Kieckhefer
leb. Pflanzen

Coccoloba rariiflora *Nanipetia laurifolia*
Eubrotia angustifol. *Pankia coronifol.*
Humelia chrysantha *Castanopoliifolia*
Casipium scandens *Tardemaa Randia*
Strepiticia rotundifolia *Gloxinia arborea*
Melosinus scandens *Jasminum Ineroc*
Ptilosanthus Teta *Juniperus tamariscifolia*
Conularia Cuccida *Lonicera nigra et aligera*
Leptanthus Forstholii *stetha rotundifol. variegata*
Plumbago coarctata *Prunus rusquehana*
Piper brachyphyllum *Taxus hyperborea*
Quercus spinoza *Ulmus crispus*
Polygonum crassifolium *Fiburnum edule*
Uularia chinensis

Von verschied. Cactern

Acacia crassiuscula
Amphitropis intermedia
Anubus albissima
Pidens ferrulata
Pudoleja brasiliensis
Calanchoe spathulata
Callistachys lanceolata
Caltha radicans
Cistus corboriensis
Conyza longifolia
Crotalaria thermalis
Depraecus pilosus p. sibirij.
Cephaenopus spicatus
Eichrysum proliferum
Ficus populnea
 y *tomentosa*
Geranium alpinum
 y *incanum*
Gesneria bulbosa
 y *tomentosa*
Gerberia ciliaris

Aedysarum marilandicum
Hieracium repens
Hypericum Seblers
Ficus iberica
Isatis platycarpa
 y *iberica*
Junas helodes
Lepidium spinosum
Nonna grandiflora
Nymphaea minor
 y *odorata*
Pelargon. zon. flo. pleno
Phlox subulata
Rhododend. pont. fol. variegat.
Rosa chinensis centifol.
Raururus lucidus
Sium repens
Myrrinum sp. Trifl.
Villarsia nymphoides

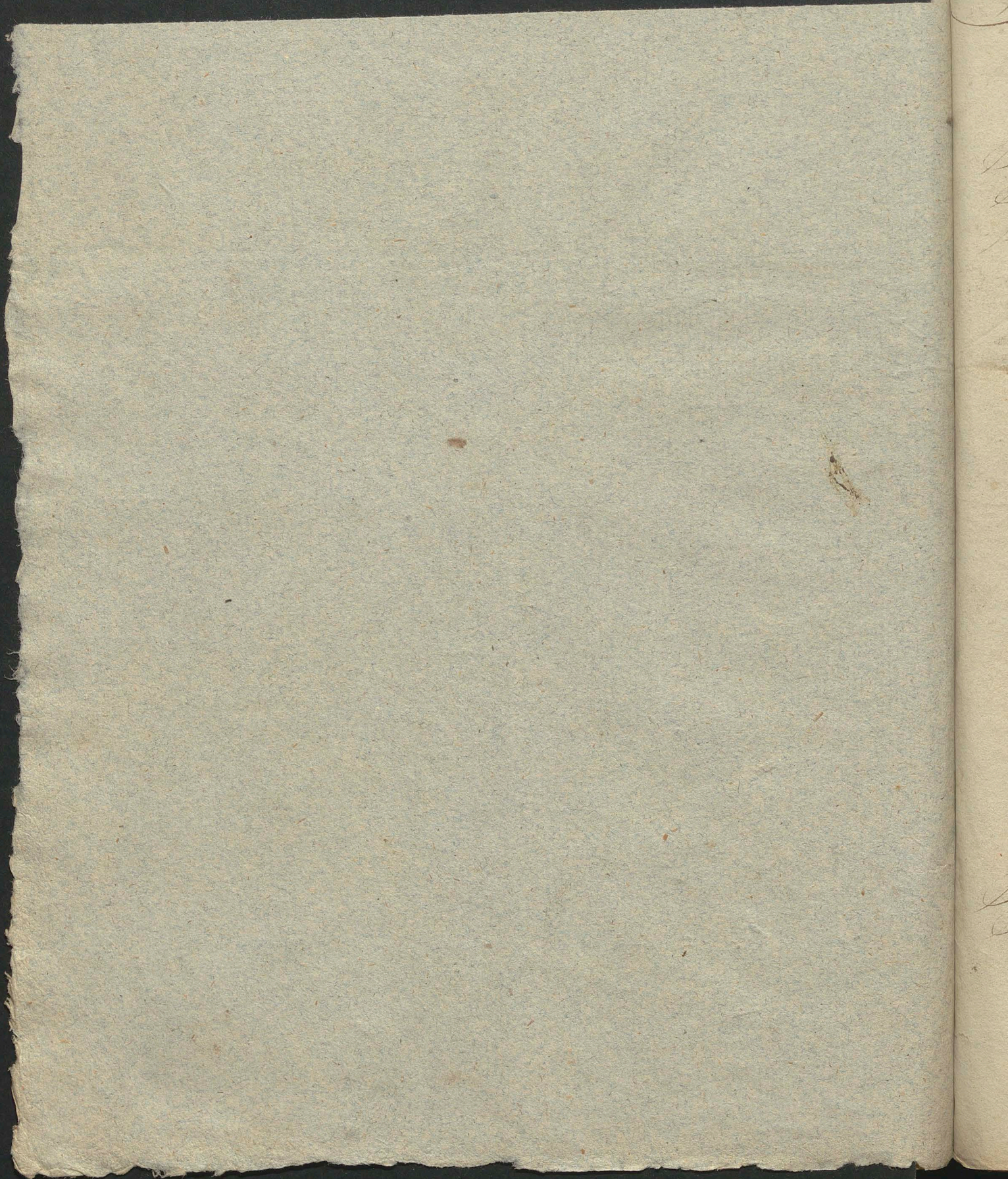

Supplementum ad Catalogum Seminum
in horto bot. Gauriensi anno 1826 collectorem

Supplementaria ad indicium seminum
aerariae Sal.

34

Arauca sericea
Asplenium cordatum
Aspidistra alpina s.
" *compacta*
" *coronopifolia*
" *cristata*
" *erithraifolia*
" *Cupatorium*
" *impatiens*
" *ligustica*
" *lutea maxima*
" *lutescens*
" *montana*
" *morbida*
" *retida*
" *obovata*
" *paradoxa*
" *pubescens*
" *ferrata*
" *sibirica*
" *speciosa*
" *stricta*
Asplenium lanceolatum
Asplenium brachycarpum
" *calceolarium*
" *gracile*

Asplenium Ottonianum
" *rigidum*
" *rostratum*
Asplenium graveolens
Asplenium squarrosum
Asplenium agrimonoides
Asplenium parviflorum
Asplenium acuminatum
" *dubium*
" *dulcis*
" *giganteum*
" *humifusum*
" *indicum*
" *mexicanum*
" *miliaceum*
" *latifolium* H. Lind.
" *tenuifolium* Horn.
Asplenium arundinaceum
" *caespitosum*
" *foenum*
Asplenium (Dumetorum)
Asplenium circinatum
Asplenium lanceolatum
Asplenium atrorubescens
" *curvatum*
" *caucasicum*

Allium danubiale.
" *descendens.*
" *pedemontanum.*
" *tataricum.*
Allopecurus echinatus.
" *vaginatus.*
Alstrœmeria Pélerinæ.
Alyssum vernale.
Amaranthus Gubiacensis.
" *campestris.*
" *canariensis.*
" *caudatus viridis.*
" *crucatus.*
" *curvisolius.*
" *lucidus.*
" *lusitanicus.*
" *mollissimus.*
" *poachyflachys.*
" *panicus.*
" *parisiensis.*
" *patens.*
" *rigidus.*
" *strictus.*
" *virgatus.*
Ammi acule.
" *noëperi.*
Anacyclus alexandrinus.
" *inflatus.* *For.*
" *humilis N. Rejoms.*
" *radiatus.*
Anchusa maculata.
" *achrosteuca.*
" *ovata.*
Andropogon hirtus.
Andropace filiformis.

Andropale nigricans.
Anemone sylvestris s. sibirica.
Anoda brachyantha Michx.
Anthemis paniculata.
" *Pyrethrum L.*
" *rigescens.*
" *valentina.*
Anthericum apolloniades.
Antirrhinum angustifolium.
" *jamaicense.*
" *montevideense.*
" *sempervirens.*
Aspergia aspera.
Aquilegia elata.
" *sibirica.*
" *viscosa.*
Arabis incana.
" *montana.*
" *procurrens.*
Arenaria fasciculata.
" *heteromala.*
Armeria littoralis.
Artemisia glauca.
" *maritima.*
" *monogyna.*
" *pedunculata.*
" *nutans.*
Aryndo speciosa.
Asperugo procumbens.
Asperula montana.
" *vivalis.*
Asphodelus clavatus.
Aster pannonicus.
Astragalus brachycarpus.
" *Lacinaei.*

Astragalus oenantheus
 " *pileatus*
 " *sulcatus*
 " *trimestris*
 " *uliginosus*
Athamantia *Char. davurica*
 " " *saraitica*
 " *panacifolia*
 " *sibirica*
Athanasia *oritaniifolia*
Astriglea *Possionana*
 " *microperma*
 " *Pokliana*
 " *sibirica*
 " *veneta*
Avena *carpathica*
 " *hirfuta*
 " *muricata*
 " *s. norvegica*
Aralia *pontica*
Battota *barbata*
Buffumita *agrostifolia*
Bulbinum *rectum*
Betula *fruticosa*
 " *populifolia*
Bidens *serotina*
Piscitella *depressa*
 " *maritima*
 " *montana*
 " *saxatilis*
Prunifera *elongata*
 " *crucifera*
 " *torfsholii*
 " *orientalis*
 " *sempervirens*
Promusa *caucasicus*
 " *epizius*
 " *heterophyllum*

Bumelia *aspera*
Rupithalmum *aquaticum*
 " *grandiflorum*
 " *foliosum*
Ruplexurum *heterophyllum*
 " *odontites*
Carex *Amellus*
Calendula *incana*
 " *suffruticosa*
Campanula *Alpina*
 " *angustifolia*
 " *angusta*
 " *latifolia* *β.*
 " *peregrina*
 " *puberula*
 " *ruthemica*
 " *saxatilis*
 " *speciosa*
 " *suaveolens*
 " *trachelioides*
Canna *crocea*
 " *patens*
Capricum *sibiricum*
 " *globosum*
Carduus *cygnaroides*
 " *pycnoccephalus*
Carex *divulsa*
 " *muricata*
 " *pendula*
 " *vulpina*
Carex *microcarpa*
Carex *Cervi* *roseum*
Cassinia *spectabilis*
Caulis *orientalis*
Celosia *canosa*
 " *paniculata*
 " *trigyna*
Celsia *antarctica*

Celtis crassifolia.
Centaurea alata.
" *apula.*
" *cicutae-folia.*
" *coriacea alba.*
" *crocodylium.*
" *decipiens.*
" *Lippi.*
" *paniculata.*
" *rigescens.*
" *Salsicifolia.*
" *salsificalis.*
" *sphaerocephala.*
" *spinulosa.*
" *stereophylla.*
" *trichocephala.*
Cerastium alpestre.
" *fulgidum.*
" *potandifolium.*
" *semidec. tauricum.*
Cheiranthus corymbosus.
" *rostratus.*
Chenopodium laxcostatum.
" *rhombifolium.*
" *salsum.*
" *spicatum.*
Ptilorid elongata.
Crysanthemum achilleae-fol.
" *corymbosum* β.
" *indicum.*
" *latifolium.*
" *tanacetifolium.*
" *uniflorum.*
Cichorium pumilum.
Cineraria aurantiaca.
" *coriifolia.*

Cistus canariensis.
" *mutabilis.*
Clematis Flammula.
" *flitella coerulesc.*
Cleome pertaphylla.
" *triphylla.*
Cnicus eriophorus.
" *helemoides.*
" *hispanicus.*
" *laniflorus.*
" *polyanthemus.*
Cnidium albat. β. davaricum.
" *arenarium.*
Corypha candida.
" *chinensis.*
" *squarrosa β. iberica.*
Crispernum canescens.
Crambe coriifolia.
" *filiformis.*
Crepis albida.
" *alpina.*
" *aspera.*
" *canadica.*
" *hispida.*
" *intybaea.*
" *pulsifera.*
" *virgata.*
Crotalaria herbacea.
Crucianella mucronata.
Cucubalus parviflorus.
" *Pseudocotyles.*
Cucurbita radiata.
Gnoglaspum cheirifolium.
" *latifolium.*
" *Columnae.*
" *Flaenkii.*

- Cyperus alopecuroides*
 " *briquetii*
 " *caespitosus*
 " *fasciculatus*
Cytisus caucasicus
 " *uralensis*
Dactylis altaica
 " *ciliaris*
 " *paspaloides*
Datura hybrida
 " *loricata*
Delphinium amoenum
 " *americanum*
 " *anomalous*
 " *crassicaule*
 " *cyaneum*
 " *decumbens*
 " *intermed. altaicum*
 " " *caeruleum*
 " *lilacinum*
 " *ochroanthum* *Saufl.*
 " *palmatifidum*
 " *recurvirostrum* *Saufl.*
 " *fulcatum* *H. Pres.*
 " *tricornis*
Dianthus pannonicus
 " *caucasicus*
 " *campestris*
 " *deltoideus*
 " *ferrugineus*
 " *guttatus*
 " *longicaulis*
 " *nitidus*
 " *petraeus*
 " *pseudarmenia*
 " *suavis*
- Digitalis gigantea*
 " *Thapsi*
 " *truncata*
Digitaria virgata
 " *umbriata*
 " *marginata*
 " *inequalis* *Ledeb.*
 " *pilifera*
Diplazne fascicularis
Dipsacus intermedius
 " *pilosus* *f. sibiricus*
Dolichos pubescens
 " *caribaeus*
 " *Lablab* *semin. alpin.*
 " *Labia*
 " *violaceus*
Draba hirta
 " *incana*
Dracopis arguense
 " *botryoides*
Echinops dauricus
 " *horridus*
 " *paniculatus*
Echinoppermum deflexum
 " *heterocanthum*
Echium ambiguum
 " *tenue*
Elypta linearis
Eleusine erythroperma
Elymus racemosus
 " *villosus*
Elytraria virgata
Epilobium longistylispermum
 " *empetrifolium*
 " *trigonum*
 " *dauricum*

Eranthemum parviflorum.
Erigeron atticum.
Erodium laciniatum.
 " *nephelium.*
Erva Camelorum.
 " *hirsutum.*
 " *uniflorum.*
Erysimum cheiranthoides.
 " *Cheiranthus*
 " *cincereum.*
 " *lanceolatum* *β. altaicum.*
 " *Marschalianum.*
 " *mexicanum.*
 " *pratense.*
Euphorbia crispata
 " *diversifolia*
 " *humifusa.*
 " *muricata.*
 " *pilulifera.*
 " *provincialis.*
 " *stellulata.*
Fedia auriculata.
 " *dasycarpa.*
 " *hamata.*
 " *tridentata.*
Ferula longifolia.
 " *rathemica.*
Festuca aspera
 " *cynosuroides*
 " *pallens.*
 " *poaeformis.*
 " *rubra*
 " *β.*
 " *setoides.*
 " *tenax*
 " *unioleoides*
 " *valesiaca*
 " *villosa* *Schwig.*

Fumaria claviculata.
Galium diffusum
 " *rubrolicum.*
Gaudinia fragilis
Gleditsia gummifera
Guaphalium globosum.
Euposphila Steyeri.
Hasselquistia cordata
Hedysarum arenarium
 " *obscurum*
Heliosorus purpurascens.
Hemimeris verticifolia
Heracleum longifolium
 " *sibiricum*
Hermannia denudata
 " *fabra*
Herniaria hirsuta.
 " *millegrana.*
Hesperis tristis
Heuchera villosa.
Hibiscus Humboldtii.
 " *micans*
 " *(Spondanibot.*
 " *viticifolius.*
Hieracium bidentatum
 " *coronopifolium.*
 " *Halleri.*
 " *Hornemannii*
 " *Jacquin.*
Hydrocotyle vulgaris
Hydrophyllum canadense
Hypocyamus canariensis
 " *pictus.*
 " *reticulatus.*
Hysperis angustifolia
 " *persica*
Hyporicum balcanicum
 " *canadense*
 " *clatum*
 " *montanum.*

Hypochaeris helvetica
 " *radicata*
Nyctis pictinata
Sberis contracta
 " *taurica*
Mlecebrum pubescens
 " *Thoumii*
Sonchus asper
 " *orientalis*
 " *falicina*
Sponaxa pilosa
 " *cuspidata*
 " *echinata*
 " *diplosa*
 " *persica*
 " *solanifolia*
Isatis campestris
 " *dentata*
 " *iberica*
 " *littoralis*
 " *platygarpa* Wilhelm
Juncus effusus
 " *Sorberi*
 " *helodes*
 " *lampocarpus*
Jussiaea coryophylla
Justicia ciliaris
Lagocchia caminoides
Lappana intermedia
Lavatera hispidula
 " *hispida*
 " *neapolitana*
 " *plebeja*
Leontodon hissaricus
Leonurus intermedium
 " *tatar. altaicus*
Lepidium Sberis
 " *spinosum*

Linaria cirrhosa
 " *(calmatica)*
 " *juncea*
 " *spartea*
 " *versicolor*
Linum (diffusum)
 " *sibiricum*
 " *strictum*
Lotus arabicus
 " *australis*
 " *glauca*
 " *tenax*
Luzula sudetica
Lychnis brachyptera villosa
 " *quadricostata*
 " *(Cioica flo. rubris)*
Lycopus virginicus
Lysimachia ciliata
 " *Ephemerum*
 " *Linum stellatum*
Lysitrum intermedium
 " *ramosum* Schult.
Madia angustifolia
Malachra palmata
Malva alba
 " *chica*
 " *ceratophylla*
 " *maritima*
 " *microcarpa*
 " *morifolia*
 " *ovata*
 " *parviflora*
 " *revera*
 " *stipulacea*
 " *subhastata*
 " *Sherardiana*
 " *spicata*

Marrubium africanum.
 " *vulgare ultimum*
Medicago falcata.
 " *laciniata.*
 " *mollissima.*
 " *pentacycla.*
 " *tortuosa.*
Melilotus Baumetii.
 " *cretica.*
 " *(dentata).*
 " *hamosa.*
 " *involuta.*
 " *pallida.*
 " *palustris.*
 " *golicata.*
 " *puarcolens.*
Melochia nodiflora.
Mercurialis ambigua.
Mesembryanth. cordifolium
Microstema debilis.
Milium effusum.
Monarda fistulosa.
 " *oblongata.*
 " *sugosa.*
Mycotis caespitosa.
 " *versicolor.*
Nepeta imbricata.
 " *reticulata.*
Neesia salicifolia H. Paris.
Nicotiana Schumanni
 " *nyctaginiflora.*
 " *virginiflora.*
Nanca grandiflora.
Ocimum anisatum.
 " *cucullatum.*
 " *regosum.*
 " *reticulatum.*
 " *virgatum.*

Oenothera corymbosa
 " *Fraseri.*
 " *laevis.*
 " *spectabilis*
 " *tenella.*
Oenone ornithopodioides.
 " *villoissima.*
Oenopordium deltoides.
 " *intermedium.*
Origanum creticum.
Oryza sat. rubra.
(Paeonia) (dauurica).
Panicum asperissimum.
 " *brevisolium.*
 " *frumentaceum.*
 " *tenuissimum* Sch.
 " *zeyheri.*
Papaver officinale.
Parthenium integrifolium.
Paspalum tenellum.
 " *virgatum.*
Pastinaca graveolens.
Polygonum australe.
 " *gossularioides.*
 " *hacerum.*
Pennisetum Weinmannianum.
Pentaphragmum Lepinaster.
Pentstemon pubescens.
 " *punctatum.*
Periploca graeca.
Pileum Bertolonii
 " *Hostii.*
Rhysalis aronaria.
 " *isocarpa.*
 " *parviflora.*
Picridium ligulatum.
(Picris) aculeata.
 " *globulifera.*

Plantago amplivirens.

- " *Bellaroi.*
- " *canescens.*
- " *Cyropa.*
- " *exaltata*
- " *genevensis.*
- " *graminifolia.*
- " *humifusa.*
- " *hungarica*
- " *Jacquinii*
- " *major subinaata*
- " *maritima.*
- " *paludosa*
- " *Serraria.*
- " *squarrosa.*
- " *uliginosa*
- " *Wulfeni.*

Poa acgyptiaca

- " *caesia.*
- " *Sardini*
- " *laevigata*
- " *microstachya.*
- " *prad. angustifolia*
- " *pedet. virides.*

Polygonum cymosum.

- " *hermarioides.*
- " *lapathifolium*
- " *nodosum.*

Portulaca sativa

Potentilla appendens.

- " *Chrysantha*
- " *firma Sauph.*
- " *missurica*
- " *multifida davurica*
- " *nudiflora. H. Moench.*
- " *rigida Sauph.*
- " *Thuringiaca.*
- " *vinosa.*

Prenanthes japonica

- " *rubicunda.*
- Primula inflata.*
- Prunella incisa*
- " *longifolia.*
- Pteris caespitosa.*
- " *pinnata.*
- Pulmonaria oblongata*
- Ranunculus caucasicus*
- " *orauspiculus*
- " *diffectus.*
- " *lapellifolius.*
- " *polyanth. lanaticus*
- " *trilobus.*
- " *tuberculatus*

Piscinus hybridus.

Robinia Caragana

Rosa leucantha

- " *Lucida*
- " *pinpinellifolia*
- " *pumila*
- " *rubrifolia*
- " *spinosissima*
- " *uncinella*

Ruellia cymoides

Rumex crispus. H. Don.

- " *montanus*
- " *palustris.*
- " *reticulatus.*
- " *triangularis*
- " *uncatus. H. Don.*

Ruta intermedia Stev.

- Salvia Parrelieri*
- " *bracteata.*
- " *dumetorum*
- " *gigantea*
- " *erosa*
- " *patula.*
- " *Spielmanni.*

Saponaria glutinosa.
Natureja Thymbræ.
Saxifraga asperdens.
" *decipiens.*
" *purcuta.*
" *villosa.*
Scabiosa elegans.
Pandia pinnatifida.
Scirpus atrovirens.
" *maritimus.*
" *radicans.*
Sclerocarpus africanus.
Scorzonera julia.
Scrophularia canina.
" *filicifolia.*
" *glandulosa.*
" *obtusifolia.*
" *peregrina.*
" *trifoliata.*
Serale prostratum.
Scum galioides.
" *Suehardi.*
" *peltatum.*
Sonchis alpinus.
" *aquaticus.*
" *caulicoides.*
" *carouifolius.*
" *dentatus.*
" *glaucescens.*
" *ilicifolius.*
" *venustus.*
" *viscosus.*
Sesamum orientale.
Tesleria elongata.
Pida angustifolia.
" *discolor.*
" *linearis.*

Sideritis montana.
" *taurica.*
Silene caspica.
" *decumbens.*
" *diffusa.*
" *imbricata.*
" *latifolia.*
" *marginata.*
" *nyctantha.*
" *orientalis.*
" *pedicellata.*
" *pernoctans.*
" *polyphylla.*
" *fabuletorum.*
" *Severi.*
" *stricta.*
" *tripida.*
" *tripartita.*
Sinapis auriculata.
" *dissecta.*
" *glauca.*
" *marocana.*
Sisymbrium hahiki.
" *orientale.*
" *pyrenaicum.*
" *Tillicri.*
Sium peucedanoides.
Smyrnium Olusatrum.
Solanum atropurpureum.
" *Palbisi.*
" *corincum.*
" *erythrocarpum.*
" *obtusifolium.*
" *pinnatifidum.*
" *pterocaul.*
" *rubrum.*
" *totum.*
" *undatum.*

Solidago praecox.
Sonchus chinensis.
 " *multiflorus*.
 " *gracilis*.
Sorghum cornutum.
 " *halapense*.
 " *nigrum*.
Spergula pilifera.
Stachys angustifolia.
 " *iberica* *B. abrotanica*.
 " *pubescens*.
 " *decumbens*.
 " *italica*.
Staphylea grandiflora.
Statice poparia.
 " *spathulata*.
Stipa gigantea.
Tanacetum praecox.
Tenacium Scordium.
Thalictrum cancatum.
 " *contortum*.
Thlaspi calcitrapa.
 " *latifolium*.
Thrinchia bispidia.
Thymus umbrosus.
Tracopogon crocifolius.
Trifolium agrarium.
 " *anomalum*.
 " *canicum*.
 " *divaricatum*.
 " *expansum*.
 " *formosum*.
 " *ligusticum*.
 " *maritimum*.
 " *Michelianum*.
 " *Sebastianum*.

Trifolium tomentosum.
 " *trichocephalum*.
 " *vesiculosum*.
Triglochin maritimum.
Trigonella elongata.
 " *erecta*.
 " *gladiata*.
Triticum tenuiculm.
Turritis flexepetala.
Tusfilago Anandria.
Urena palmata.
Verbascum Pastardi.
 " *carpathicum*.
 " *Didymum*.
 " *gnaphaloides*.
 " *grandiflorum* *Dorr*.
 " *majale*.
 " *Osbeckii*.
 " *pulverul. affine*.
Verbena caroliniana.
 " *erinoides*.
 " *hastata*.
 " *lasiostachya*.
 " *paniculata* *B.*
 " *urticifolia*.
Vernonia noveboracensis.
Veronica arguta.
 " *calostachya*.
 " *cinerea*.
 " *Cuspi*.
 " *gracilis*.
 " *Laquini*.
 " *oxyphylla*.
 " *gallens*.
 " *ferrulata*.
 " *villosa*.
Vicia angustifolia.
 " *cordata*.
 " *grandiflora*.
 " *peregrina*.

Ranunculus
ectinatum
spinosum

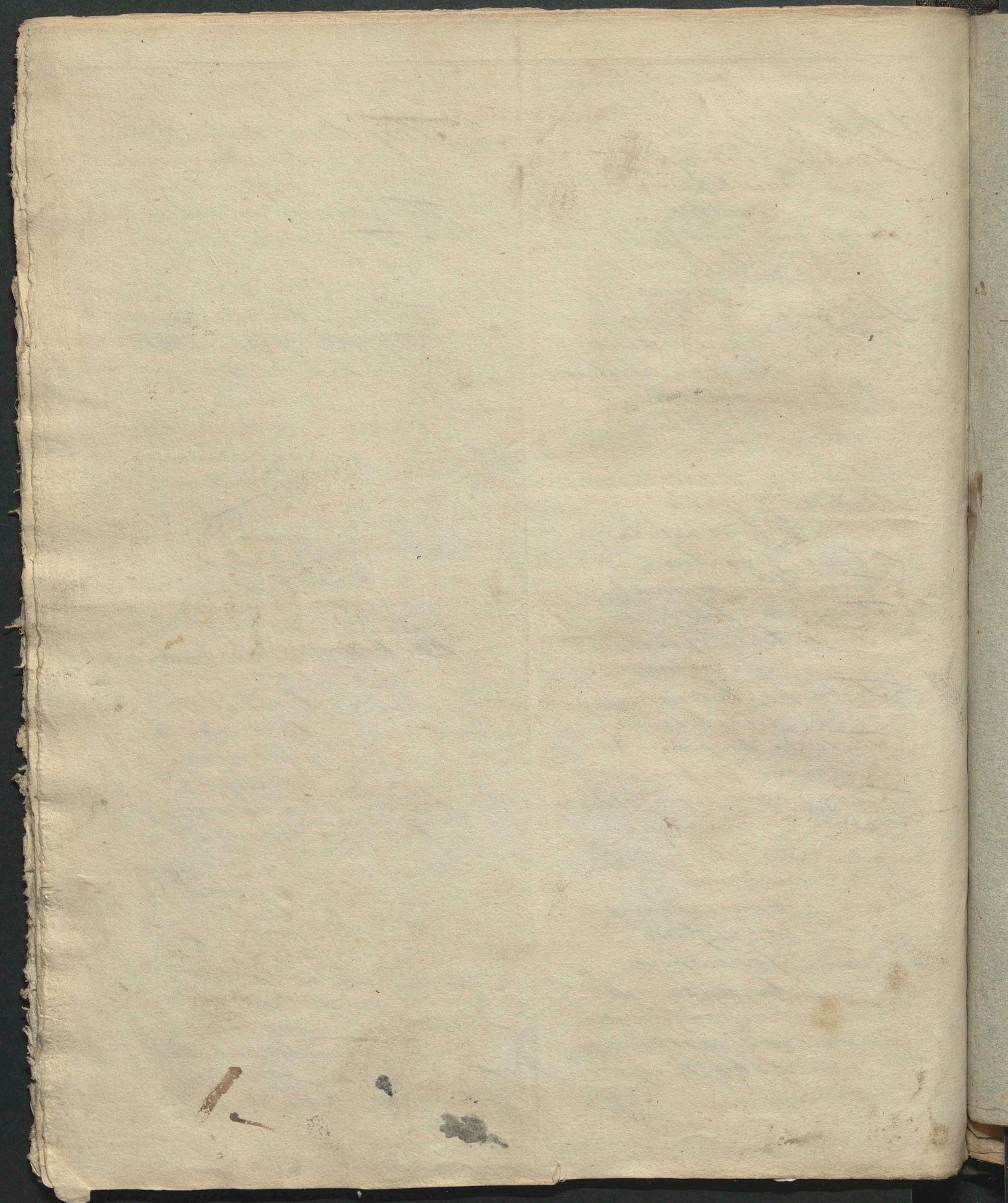

Ag 13

40

~~_____~~
Kewachs an Pflanzenarten
im J. 1866.

A. Durch Samenverkehr
als aufgezogen

a. Von Berlin

- Scoribum tuberosa*
- Agrostis frondosa*
- Allium longicaule*
- + *Althaea hirsuta*
- laucantha*
- Aroda brachyantha*
- Astrantia corniolica*
- Cochlearia saxatilis*
- + *Corispermum latifolium*
- + *Cyperus protractus*
- + *Daucus montevideensis*
- Digitaria marginata*
- pitigera*
- villosa*
- vibacea*
- + *Difodinium divaricatum*
- + *Croon longifolium*
- + *Cypripedium hirsutum*
- + *Gnaphalium coarctatum*
- flachydisfolium*
- + *Gonphraena villosa*
- + *Helianthus apper*

- + *Chaerophyllum sylvestre wolgense*
- + *Coronilla parviflora*
- + *Crypsinum mexicanum*
- *Pyrophila scorzoneraefolia*
- + *Rhiza alpinifolia*
- + *Sberis Tenoreana*
- + *Lamium bifidum*
- *Lithospermum orientale* sed dub. est
- *Loefflingia hispanica*
- *Medicago cancellata*
mollissima
- *Mertha Mitchellii*
- *Papaver petigerum*
- *Pillea muscosa*
- *Plantago diffusa*
- *Polygonum scandens*
- *Potentilla nudiflora*
- *Ranunculus napetifolius*
- *Radixia laevigata*
- *Senecio crucifolius*
- *Tolpis quadriaristata*
- *Tragium tauricum*
- *Trifolium malacanthum*
- *Triticum tenuiculmum*
- *Veronica densifolia*
emineas
- *Vicia Musquiner*

C. Von Tröngsberg

Achyranthes altissima

Amaranthus mollifolius

+ *panicus*

+ *pendulus*

Adropace annua

Anthemina sarscolens

+ *Almeria pubescens*

+ *Astrantia intermedia*

+ *Carex agastachyis*

Trigida

+ *Centaurea croatica*

+ *Corydalis claviculata*

Cynoglossum clandestinum

Delphinium dictiocarpum

Dianthus galicus

+ *Carum creberrimum*

+ *Pedia dasycarpa*

+ *Hibiscus Humboldtii*

Hieracium decaudatum

Salandium s. *trispitulum*

Melilotus fuscata

Onopordon gratum

Physalis nitida

Picridium ligulatum

Polygonum patulum

Potentilla multifida angustifolia

- Scrophularia grandiflora
- Silene pernodata
- foeidea
- Pimpinella gladiata
- Spermula gibbera
- Thalictrum pubescens
- Trifolium clypeatum

d. Von Wilno.

- Achillea crubescens
- Anemone Napol. Cyparissium
- Astragalus vulpinus
- Festuca capillifolia
- nigricans
- Gentiana macrophylla
- Geranium Paeferianum
- Germanium flammaea
- Hieracium cinerea
- Hibiscus gedunculatus
- Mentzelia tripartita
- Peucedanum aureum
- Poa verticillata
- Potentilla verticillata
- Ranunculus hirsutus
- Rosa Sundrilli
- Vicia nodosa

e. Von Deen

- Acer montanum*
Agropyrum muricatum
obtusifolium
Aira vaginata
Albium bifidum
Amorpha elata
+ *Asperantia caroliniana*
+ *Promus Sieberleinii*
Pluchentzii
+ *Canna sculis*
+ *Carex glauca*
intermedia
nitida
+ *Cassia citrifolia*
+ *Conium rugosum*
+ *Cotoneaster laxiflora*
Cynara horrida
+ *Cyperus tuberosus*
+ *Cytisus nigricans elongatus*
+ *Cynquim dichotomum*
+ *Festuca rugestris*
+ *Galega persica*
+ *Gossypium religios. lana alba*
+ *vitifolium*
+ *Helianthus latiflorus. Dub. est.*
+ *Lois aurea*
+ *biglamin*
+ *fuscatu*

- *Lactuca divaricata*
- *Lolus oligocerasus*
- *Malva ovata*
- *subinflata*
- *Microrota debilis*
- *Monarda purpurea*
- *Muscari ciliatum*
- *caucasicum caucasicum*
- *galens*
- *Ononis ramosissima*
- *Pheum florumiferum*
- *Plantago gentianoides*
- *serpentaria*
- *Poa polymorpha*
- *virens*
- *Pyrolorum uliginosum*
- *Ranunculus laciniatus*
- *Ribes recurvatum*
- *Robinia mollis*
- *Rodostichii*
- *Rosa caspia*
- *kantabatica*
- *cinamon. flore simplici*
- *hyperica*
- *oxyacantha*
- *rubiginosa flore pleno*
- *turcica*
- *Sibria bracteata*
- *gluatica flo. albo*
- *verbenaca flo. rubro*
- *Scabiosa divarifolia*
- *Polygonum caucasicum*

Senecio erraticus
Lilacinus
Tolanum undulatum
Sonchus oleraceus
Lyratus
Statice globulariaefolia
Gymnocarpus racemosus
Trifolium malacanthum
Tripsacum villosum
Verbascum niveum
virgatum

F. Von Prestare

Albica fastigiata
Amaranth. macrostachys
Artemisia Werteniana
Asperula volantioides
Cynidium foetidum
Hypocistis floribunda
Rosa floribunda
Spiranthes graminea
Taygetus clauseniana

G. Von Pesth.

Amaranthus ambiguus

- + *Astragalus gracilis*
- + *Centauria polyantha*
- + *Corispermum glomeratum*
- + *Cucurbita Cantalupica*
- + *glauca*
- + *Eryngium pusillum*
- + *Galium capillare*
- + *Glycyrrhiza glandulifera*
- + *Guaiacum canadense*
- + *Medicago cretacea*
- + *Melampodium ovalifolium*
- + *Oenothera tenella*
- + *Orobanchis angustifolia*
- + *Pelargonium sordidifolium*
- + *Preanthes hispida*
- + *Sisymbrium thalictroides*
- + *Stellaria laciniata*
- + *punctata*
- + *Thalictroides inodorum*
- + *Vicia cinerea*

*B. Durch Taupf lebender
Pflanzen*

a. Von Wien

- + *Alcea hybridum*
- + *Asperula rubicunda*
- + *hybrida*
- + *macrostachya*

Amorpha Lewisii
elata
+ *Petula carpathica*
x *Clematis flammula maritima*
Cytisus Labur. quercifol.
Fraxinus longifolia
nigra
+ *pallida*
• *Lonicera etrusca*
• *Mespilus grandiflora*
• *Prunus fruticosa*
• *Ribes prostratum*
alpinum mas
triflorum
• *Robinia umbrellifera*
Rosa carolina
damascena Cesiana
Candolleana elegans
gallica marmbrata
acicularis
parviflora
• *Spiraea acutifolia*
cana
oblongifolia
• *Lonicera canadensis*
• *Rhus aromatica*
• *Quercus austrica*
pubescens
• *Fraxinus angustifolia*
• *Cornus alba variegata*
• *Syringa vulgaris*
marina

26.
27.
28.
29.
30.
31.
32.
33.
34.
35.
36.
37.
38.
39.
40.
41.
42.
43.
44.
45.
46.
47.
48.
49.
50.
51.
52.
53.
54.
55.
56.
57.
58.
59.
60.

6. Von Brasilien

- Alcalypha fabra
- Acacia decurrens
- Amellus alchintis
- Aristolochia undulata
- Asterum canadense
- Aspidium exaltatum
- Bacotrops indicat
- Desferia mellitibifolia
- Peperomia coriacea
- Cactus parasiticus
- + C. salicornioides
- + C. truncatus
- + Calyptranthes cristata
- Chloranthus etabior
- Caryocoma ciliaris
- + Cistus olivifolius
- Coffea occidentalis
- Correa viridis
- Stylocodon fascicularis
- oblonga
- paniculata
- Cynoglossum nitidum
- Disandria prostrata
- + Disphidia lanceolata
- + Eriogonum glaucum
- + Eriogonum cynoglossoides
- + Hakea suaveolens
- Hottuygia cordata

- Non Brasilian
- lebende Pflanzen
- Aloe carinata
- Passiflora repens
- Chloranthus etabior
- Cynoglossum nitidum
- Disandria prostrata
- Erica multiflora
- Gemeraia bulbosa
- Hakea suscipifolia
- Hymenocallis multiflora
- Lambium glaucum
- Melaleuca incana
- Mesembryanthemum longum
- metastemon
- gloribunda
- Panicum edulis
- Salvia splendens
- Dactyloctenium aegyptium
- Thymiflora

Handwritten notes on a small slip of paper at the top left corner.

Psychotria lucida
Lamium flexuosum
Maranta gibba
Melaleuca incana
Mesembryanth. includens
Mitrosideros floribunda
Persea tinctoria
Symphasea stellata
Piper lanceolatum
Pisonia fragrans
Plumbago capensis
Polthos lanceolatus
violacea
Psychotria undulata
Renanthera grandiflora
Rondeletia racemosa
Rubus nepalensis
Salvia thymiflora
Stygidium fruticosum
Urtica pulchella
rufa
Valisneria spiralis. macr.

C. Von Warshaw.

Euphorbia dichotoma
Porephyia longispina
Ruellia macrophylla
Spilanthes crocata

Rubia
papaya
S. Tab. per. Jacm.

- 26. *Croica multiflora*
- 27. *Ciceron glaucum*
- 28. *Sesuvia bulbosa*
- 29. *Graphalium cynoglossoides*
- 30. *Alafia ruscifolia*
- 31. *juaveolens*
- 32. *Peyma myrtilifolia*
- 33. *Houttuynia cordata*
- 34. *Jussiaea lucida*
- 35. *Canium flexuosum*
- 36. *Maranta gibba*
- 37. *Melaleuca incana*
- 38. *Mesembryanthemum ^{thymum} claudens* Stoj.
- 39. *longum*
- 40. *Metrostichos floribundus*
- 41. *Nerium tinctor.*
- 42. *Symphaca stellata*
- 43. *Puffiflora oculis*
- 44. *Feyer lanceolatum*
- 45. *Pisonia fragrans*
- 46. *Plumbago cayanensis*
- 47. *Pothos lanceolata*
- 48. *violacea*
- 49. *Psychotria undulata*
- 50. *Pterocalmia grandiflora*
- 51. *Pongelsta racemosa*
- 52. *Salvia splendens*
- 53. *Hyymiflora*
- 54. *Hyliod. fruticosa*
- 55. *Strobilica pulchella*
- 56. *ruiffa*
- 57. *Salicaria mad.*
- 58. *Albachendorfia thyrsiflora*

Verzeichniß der am
12. Junii 1826. von
Prestlau empfangener
lebenden Pflanzen

1. *Aralyca sabra*
2. *Alce" carinata*
3. *Amaryllis ornata*
4. *Amellus Lychritis*
5. *Arctotis undulata*
6. *Asarum canadense*
7. *Aspidium exaltatum*
8. *Bacobotris indica*
9. *Peperomia melittifolia*
10. *Purpureum coriaceum*
11. *Cactus parafiticus Hoff.*
12. " *falicornoides Hoff.*
13. " *truncatus*
14. *Caelepynia cristata*
15. *Casuarina repens*
16. *Chloranthus elatior* ^{schlecht}
17. *Corycoroma ciliaris*
18. *Cistus oleaeifolius*
19. *Coffea occidentalis*
20. *Correa virens*
21. *Cotyledon fasciculata Hoff.*
22. " *oblongata Hoff.*
23. " *paniculata*
24. *Cynoglossum nitidum*
25. *Diantra prostrata*

- + *Tubifera longicauda*
- + *Cacalia canescens*
carnosa
- Crasula columnaris*
guldipella
- + *Drimia laucifolia*
- + *Haloragis repens*
- Mesembryanthus brevifolius*
— *floribundum*
— *latum*
— *scabridum*
- Myoporum insulare*
- Oxalis rubella*
- Palaeonotum crenatum*
— *Turnerianum*
— *hosper*
— *opulifolium*
— *guldhermannum*
— *trilingue*
— *Waltsonii*
- Phyllis oleifolia*
- Sempervivum lasiocatum*
- Sisyrinchium volubile*

Don's serpenter Engländer

415

- + *Gladiolus sp. e Cap. b. sp.*
- Tulipa (Cypri)*
Oculus solis
- Ornithogalum narbonense*

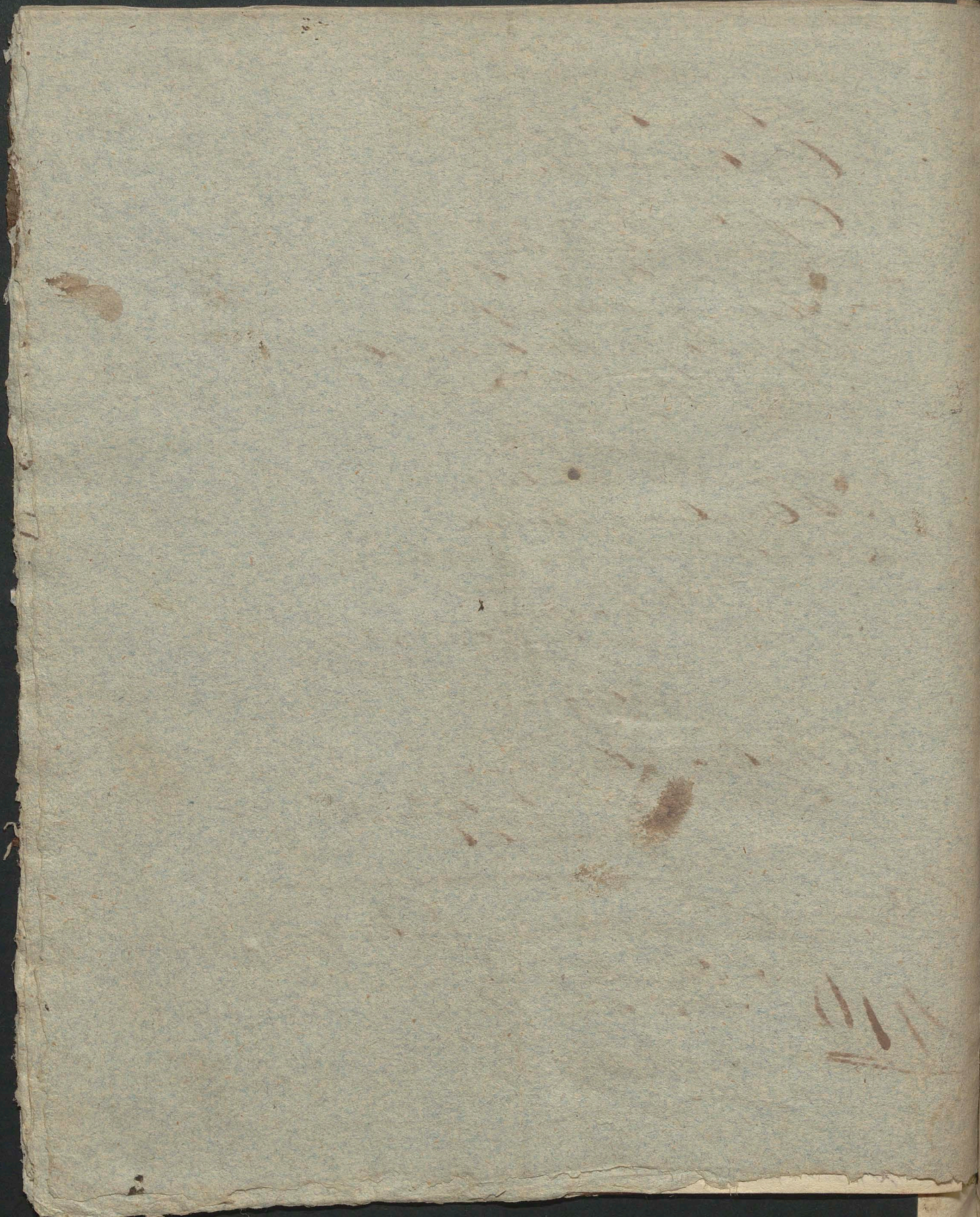

Albilo
" "
Albron
Albrun
Acaia
"
" e
" l
" g
" j
"
" lo
" lo
" p
" ca
" ver
Aasaa
" o
Acalpp
Quant
"
Achilles
" a
" ay
" cr
" Eup
" gra
" my
" fa
" ve
Achyp
Ahyra
" je

Im J. 1820. zum Verkauf mehrerer
in Verbindung vorhandener Pflanzen.

<i>Abilgaardia</i>	<i>Aconitum</i>	<i>Alchemilla montana</i> W.	<i>Amarog. undulata</i> L.
<i>l. mono-stachya</i> Vahl	" <i>albidum</i> Bernh.	" <i>pubescens</i> Bieb.	" <i>vittata</i> Herib
" <i>poly-stachya</i> Spreng.	" <i>album</i> Ait.	<i>Aletris atorea</i> W.	<i>Ambrosia peruviana</i> W.
<i>Abroma angusta</i> L. f.	" <i>altissimum</i> Mill.	<i>Alisma ranunculoides</i> L.	<i>Anagallis fruticosa</i> Vent.
<i>Abus proscatorius</i> L.	" <i>barbatum</i> Jacq.	<i>Allium canadense</i> L.	" <i>caerulea</i>
<i>Acaia arborea</i> L.	" <i>clatum</i> Salisb.	" <i>carneum</i> W.	" <i>phoenicea</i>
" <i>armata</i> Ait.	" <i>galactostomum</i> Koch.	" <i>flavum</i> L.	<i>Andropogon</i>
" <i>codenaiifolia</i> Desf.	" <i>Halleri bicol.</i>	" <i>fragrans</i> Vent.	" <i>Schoenanthus</i> L.
" <i>falcata</i> W.	" <i>neubergense</i> DC.	" <i>gracile</i> Ait.	<i>Anthemis globosa</i> Ortega
" <i>glauca</i> L.	" <i>ochroleucum</i> W.	" <i>Moly</i> L.	<i>Antholyza aethiopica</i> L.
" <i>Julibrisia</i> Scop.	" <i>paniculatum</i> Lam.	" <i>album</i> Th. Belgic	<i>Anthospermum aethiop.</i> L.
" <i>lunifolia</i> Vent.	" <i>pyrenaicum</i> Lenz	" <i>nigrum</i> L.	<i>Anthyllis barba Jovis</i> L.
" <i>longifolia</i> latifolia	" <i>rotatum</i> Bernh.	" <i>ochroleucum</i> Wetk.	" <i>Hermanid</i> L.
" <i>luphiantha</i> D.	" <i>sauricum</i> Wulf.	" <i>paniculatum</i> L.	<i>Antirrhinum</i>
" <i>paradoxa</i> DC.	" <i>tortuosum</i> W.	" <i>roscum</i> L.	" <i>sempervirens</i> Lapey.
" <i>unicinella</i> Poir.	" <i>coninatum</i> L.	" <i>rotundum</i> L.	" <i>italicum</i> Mill.
" <i>vorticillata</i> Herib.	" <i>volubile</i> Pall.	" <i>sphaerocephalum</i> L.	<i>Aprocyum androsamidifol.</i>
<i>Acaea ascendens</i> Vahl.	<i>Acorus gramineus</i> Ait.	" <i>striatum</i> Jacq.	" <i>carnabium</i> L.
" <i>ovalifolia</i> R. et P.	<i>Actaea brachypetala</i> DC.	" <i>tataricum</i> L. f.	<i>Apronogon monostachyum</i>
<i>Acalypha cuspidata</i> Jacq.	" <i>limicifuga</i> DC.	" <i>Victoriale</i> L.	" <i>Stumb.</i>
<i>Acanthus mollis</i> L.	" <i>podocarpa</i> DC.	<i>Alstroemeria Ligta</i> L.	<i>Arabis alba</i> Fisch.
" <i>spinerosus</i> L.	" <i>racemosa</i> L.	<i>Alyssum salicifolium</i> L.	" <i>alpina</i> L.
<i>Achillea sphyriaca</i>	<i>Adenanthera pavonia</i>	<i>Alyssum montanum</i> L.	<i>Aratia racemosa</i> L.
" <i>alpina</i> L.	<i>Adonis vernalis</i> L.	" <i>musale</i> W et R.	<i>Arctium grandiflorum</i> Desf.
" <i>asplenifolia</i> Vent.	<i>Agapanthus umbellatus</i> Herib.	" <i>tortuosum</i> —	<i>Arctostheca repens</i> Wendl.
" <i>crispata</i> Petz.	<i>Agrimonia ovoides</i> Mill.	<i>Amaryllis belladonna</i> L.	<i>Arctotis arborescens</i> Jacq.
" <i>Eupatorium</i> Bieb.	" <i>repens</i> L.	" <i>caespensis</i> D.	" <i>leucantha</i> n.
" <i>grandiflora</i>	<i>Agrostema foronaria</i> flore pleno	" <i>gigantea</i> Ait.	" <i>roica</i> Jacq.
" <i>myriophylla</i>	<i>Ajuga orientalis</i> L.	" <i>longifolia</i> —	" <i>glaucophylla</i> Jacq.
" <i>sanatofolia</i>	<i>Albica creta</i> Aroto	" <i>lutea</i> .	<i>Arenaria cephalotes</i> Bieb.
" <i>velutina</i> Desf.	" <i>flaccida</i> Jacq.	" <i>saruniensis</i> L.	" <i>graminifolia</i>
<i>Achymenes coccinea</i> P.	" <i>longifolia</i> Fisch.	<i>Alchemilla alpina</i> L.	<i>Aristolochia sepho</i> Herib.
<i>Achyranthes aspera</i> L.	<i>Alchemilla alpina</i> L.		" <i>sempervirens</i> L.
" <i>purpurascens</i> Jacq.			

<i>Aristolochia</i>	<i>Aster</i> <i>Novae Angliae</i>	<i>Borckheya incana</i> Thunb.	<i>Cactus glomeratus</i> Lam.
" <i>trilobata</i> L.	" <i>punctatus</i> Wet. K.	<i>Betonica alopecuroides</i> L.	<i>Casipinia pulcherrima</i> Lam.
<i>Artemisia</i> <i>afra</i> Jacq.	" <i>spectabilis</i> Ait.	" <i>grandiflora</i> Steph.	<i>Caladium bicolor</i> L. Verr.
" <i>arborescens</i> L.	" <i>tripolium</i> L.	" <i>horvutia</i> L.	" <i>esulentum</i> L.
" <i>argentea</i> Hierit.	<i>Astragalus alopecuroides</i> L.	" <i>orientalis</i> L.	" <i>helleborifolium</i> Jacq.
" <i>caucasica</i> W.	" <i>austriacus</i> L.	" <i>stricta</i> Ait.	" <i>sagittifolium</i> L.
" <i>coerulescens</i> L.	" <i>escapus</i> L.	<i>Bridens luxurians</i> W.	" <i>sepium</i> L.
" <i>hololeuca</i> Boeb.	" <i>leucanthus</i> Pall.	<i>Bignonia squinodonta</i> L.	" <i>viviparum</i> Loddig.
" <i>maritima</i> L.	" <i>microphyllus</i> L.	" <i>laetiflora</i> Vahl.	<i>Calanchoe pinnata</i> Lam.
" <i>nivea</i> Redovs.	" <i>mosopotanus</i> L.	" <i>radicans</i> L.	<i>Callitriche americana</i> W.
<i>Arum divaricatum</i> L.	" <i>porpureus</i> Lam.	" <i>unguis</i> L.	" <i>tomentosa</i> W.
" <i>italicum</i> Mill.	" <i>varius</i> Lam.	<i>Boehmeria arborea</i> Desf.	<i>Calotropis gigantea</i> B. & P.
<i>Asclepias amena</i> L.	<i>Asiatica caucasica</i> W.	<i>Bombax pentandrum</i> L.	<i>Caltha palustris</i> Fluz. & G.
" <i>angustifolia</i> W.	" <i>minor</i> L.	<i>Bontia daphnoides</i> L.	<i>Campanula aurea</i> L.
" <i>fuscata</i> W.	<i>Athanasia orthocentris</i> L.	<i>Bosea yervamoia</i> L.	" <i>aspathica</i> L.
" <i>pulchra</i> Ehrh.	<i>Atragene alpina</i> L.	<i>Budaja globosa</i> Lam.	" <i>glomerata</i> Barb.
<i>Asparagus decumbens</i> Jacq.	<i>Atrophaxis spinosa</i> L.	" <i>salicifolia</i> Vahl.	" <i>grandiflora</i> L.
" <i>verticillatus</i> L.	" <i>undulata</i> W.	" <i>salicifolia</i> Lam.	" <i>quadrifera</i> W.
<i>Asphodelus luteus</i> L.	<i>Atriplex Helenus</i> L.	<i>Bulbine frutescens</i> W.	" <i>lamiifolia</i> Pich.
" <i>tauricus</i> Boeb.	" <i>potulacoides</i> L.	<i>Buphthalmum</i>	" <i>bilifolia</i> L.
<i>Aster alpinus</i> L.	<i>Azima tetacantha</i> Lam.	" <i>cordifolium</i> Wet. K.	" <i>— fl. alba.</i>
" <i>amelloides</i> Bernh.	<i>Bauharia adnata</i> H. & B.	" <i>maritimum</i> L.	" <i>peregrina</i> L.
" <i>amellus</i> L.	" <i>dioncoridis</i> L.	" <i>sericeum</i> L. f.	" <i>pulla</i> L.
" <i>arcticus</i> Walt.	" <i>irifolia</i> L.	<i>Bupleurum angulatum</i> L.	" <i>willdenoviana</i> Boeb.
" <i>cineraria</i> Dietr.	<i>Banisteria ciliata</i> Lam.	" <i>aureum</i> Koch.	<i>Camphorosma monspeliense</i> L.
" <i>diffusus</i> Ait.	<i>Barteria orientata</i> L.	" <i>baldense</i> Hoff.	<i>Canarina campanulata</i> L.
" <i>draunculoides</i> W.	" <i>flava</i> Jacq.	" <i>fruticosum</i> L.	<i>Carica maculata</i> Mill.
" <i>dumosus</i> L.	" <i>psoraleis</i> .	" <i>longifolium</i> L.	" <i>microcarpa</i> Jacq.
" <i>emixens</i> W.	<i>Begonia acuminata</i> D. Don.	<i>Buauis balearica</i> Lam.	" <i>monica</i> Desf.
" <i>fruticulosus</i> L.	" <i>argyrostigma</i> L.	<i>Byttropozon punctatum</i> L.	<i>Carissa arduina</i> Lam.
" <i>grandiflorus</i> L.	" <i>evansiana</i> Steud.	<i>Calabia bicolor</i> Boeb.	<i>Carluzia salicifolia</i> L.
" <i>hypocipifolius</i> L.	" <i>dichotoma</i> Jacq.	" <i>ficoides</i> L.	<i>Castanum coralium</i> L.
" <i>incisus</i> Koch.	" <i>obliqua</i> Jacq.	" <i>Kleinia</i> L.	<i>Cassia marylandica</i> L.
" <i>mutabilis</i> L.	" <i>multicaulis</i> M.	" <i>saracenia</i> L.	
		<i>Cactus aculeatissimus</i> Leyb.	

Clastus busifolius L. *Chelone punctata* A. Paris. *Commelina calectris* W. *Cytisus argenteus* L.
Convolvulus argenteus L. *Chicorica ruemosa* L. " *tuberosa* L. *Datisca canabina* L. *micet*
" *ferus* Desf. *Chrysanthemum lociniense* ^W *Convolvularia stellata* L. *Decumaria barbata* L.
" *macrocephala* ^{Boiss} *Mus* " *paniculaceum* Brause. " *majalis* fl. pleno. " *sarmentosa* Boea.
" *ragusina* L. " *frutescens* L. " — — *carnea*. *Delphinium grandiflorum* L.
" *sempervirens* L. " *millefoliatum* L. " — — *sinense*
" *Seusana* Vill. " *pinnatifidum* L. f. *Convolvulus acthaoides* L. " *elegans* fl. pleno L.
" *seridis* L. *Di* *finetaria auritasterit*. " *byronis* folio *simis*
Contranthus angustifol. " *bicolor*. *ul* " *Patatas* L. *Dianella nemorosa* Lam.
" *ruber*. *H.* " *hybrida* *ul*. " *trenatus* *Jaeg* *Dianthus arboreus* L.
" — *fl. albo*. " *limifolia* L. *Conyza chilensis* *Spr.* " *japonicus* *Thu.*
Phalotaria corniculata *Wt & K* " *laetea* *W.* " *saxatilis* L. " *speciosus* *Hort.*
" *crotaea* *Bieb.* " *maritima* " *Tenorii* *Spr.* *Dichondra argentea* *Hort & K*
" *tatarica* L. " *ovularis* *Wet & K.* *Cochorus japonicus* L. " *repens* *Forst.*
Prasidium tomentosum L. *fovea alpina* L. *Coreopsis forbesii* *Jaeg* *Dictamnus albus* L.
Prus cylindricus *Lam.* *lispusacida* L. " *lanceolata* L. " *purpureus* *Gmel.*
" *grandiflorus* L. " *lucida* *Poir.* " *fenuifolia*. *Digitalis ferruginea* L.
" *pentagenus* L. " *orientalis* *Lam.* *Coreea alba* *Andr.* " *lorigata* *Wedd & K*
" *quadrangularis* *Haud.* " *viriginea* L. *Crotus speciosus* *Smith.* " *lanata* *Chrb.*
" *repandus* L. *Citharexylon mallet et B.* *Crasula cultata* L. " *minor* L.
" *serpentinus* " *quadrangulare* L. " *falcata* *ul*. *Dioscorea sativa* L.
" *speciosissimus* *Desf.* *Clematis angustifolia* *Jaeg* " *laetea* *Ait.* " *villosa* L.
" *triangularis* L. " *hispanica*. *Mitt* " *marginalis* *Ait.* *Dodecatheon media* L.
Propegia aphylla *Haus* " *flammeola* L. " *orbicularis* L. *Dodonea viscosa* L. f.
Psidium diurnum L. " *integrifolia altaica*. " *perforata* *Thu.* *Dolichos lignosus* L.
" *hirsutum* *Jaeg.* " *viticella* *subtra et obnula*. " *epithulata* — *Doronicum caucasicum* ^{Bieb}
" *laurifolium* *Hort.* *Cerodendrum phlomisoides* *Grinum americanum* L. " *scorpioides* *ul*.
" *Parqui* *Hort.* *Clethra arborea* *Ait.* " *crubescens* *Ait.* *Draconia formosalis* L.
" *salicifolium* *Jaeg* *Cliffortia discifolia* L. *Croton penicillatus* *W. & A.* *Draucephalum austriacum* L.
Contranthus mirabilis *Ait.* " *obcordata* *Thunb* *Cucubulus fimbriatus* *Bieb* " *botryoides* *Hort.*
" *scoparius* *Brause*. " *polygonoides* L. *Cycas revoluta* *Thunb* " *Rufschiana* L.
Chelone campanulata *Jaeg.* *Clusia polygonoides* L. *Cymbidium ensifolium* L. " *peregrinum* L.
" *glabra* L. *Fraxinum fricosum* L. " *albifolium* L. " *virginianum* L.
" *lorigata* *ul*. *Cobaea scandens* *Lavom* " *verecundum* *Lw.* *Dracontium pecturum* L.
" *obliqua* L. *Collinsonia canadensis* L. *Cynanthum erectum* L. *Distanta ellisia* L.
" *pubescens* *ul*. *Commelina africana* L. *Cyperus viscosus* *Ait.* " *microphylla* *Desf.*

<i>Duranta Plumieri</i> L.	<i>Falkia repens</i> Lef.	<i>Halleria lucida</i> L.	<i>Hernandia nicens.</i>
<i>Echium ambiguum</i> DC.	<i>Ferraria punctata</i> D.	<i>Haloragis Cercodia</i> Ait.	<i>" scabra</i> Cav.
<i>" candidum</i> L. fil.	<i>Ficus aquatica</i> Koen.	<i>Hedera Helix</i> fol. variegat.	<i>Heuchera americana</i> L.
<i>" fastuosum</i> Jacq. f.	<i>" australis</i> W.	<i>Helylechium angustifolium</i>	<i>" villosa</i> Michx.
<i>" lineatum</i> —	<i>" martinicensis</i> W.	<i>" coccineum</i> Link.	<i>Hibbertia grossularis</i> Polk.
<i>" giganteum</i> L. f.	<i>" oppositifolia</i> Reab.	<i>" coronarium</i> Koen.	<i>" volubilis</i> Andr.
<i>Epimedium alpinum</i> L.	<i>" religiosa</i> L.	<i>Hedysarum alypsiniacum</i>	<i>Hibiscus palustris</i> L.
<i>Eranthemum bicolor</i> Schrank	<i>" venosa</i> W.	<i>" alpinum</i> L.	<i>" Rosa jensenii</i> ^{indiv. variet.}
<i>" nervosum</i> Vahl.	<i>Fontanesia phyllitoides</i> ^{Leb. d.}	<i>" fruticosum</i> L.	<i>" speciosum</i> Ait.
<i>Eranthis Tjermalis</i> Salisb.	<i>Frankenia levis</i> L.	<i>" viridiflorum</i> L.	<i>Stippia frutescens</i> L. f.
<i>Eryngium alpinum</i> L.	<i>Fritillaria meleagris</i> L.	<i>Helenium pumilum</i> W.	<i>Styphopha canadensis</i> L.
<i>" amethystinum</i> L.	<i>Galega orientalis</i> Lam.	<i>" quadridentatum</i>	<i>Stromium caulescens</i> L.
<i>" Bourgeati</i> Guen.	<i>Gardenia florida</i> L.	<i>Helianthus diffusus</i> Michx.	<i>" pyrenaicum</i> L.
<i>" corniculatum</i> Lam.	<i>Gerania pavonia</i> Andr.	<i>" missouriensis</i> Spr.	<i>Hydromyza nivea</i> Michx.
<i>" giganteum</i> Bieb.	<i>" rigens</i> Gaert.	<i>" mollis</i> W.	<i>Hydroglossum japonicum</i> L.
<i>" maritimum</i> L.	<i>Gentiana japonica</i> L.	<i>" multiflorus</i> fl. pleno	<i>Hydrophyllum canadense</i> L.
<i>" planum</i> L.	<i>Geranium anemonefolium</i>	<i>Heliconia Bihai</i> W.	<i>" virginicum</i> L.
<i>" stricusplicatum</i> L.	<i>Gloxinia maculata</i> Det.	<i>" humilis</i> Jacq.	<i>Hypericum androsaemum</i>
<i>Erythraea conferta</i> Michx.	<i>" speciosa</i> Ker.	<i>Helicteris jamaicensis</i> L.	<i>" ascyrum</i> L.
<i>Eucornis punctata</i> Herit.	<i>Glycine Apies</i> L.	<i>" Java</i> L.	<i>" calycinum</i> L.
<i>" undulata</i> Ait.	<i>" prostrata</i>	<i>Heliotropium corymbosum</i> ^{Ret. P.}	<i>" canariense</i> L.
<i>Eupatorium Dalea</i> L.	<i>Gnaphalium cymerum</i> L.	<i>Helleborus festivus</i> L.	<i>" elegans</i> Steph.
<i>" maculatum</i> L.	<i>" rasifolium</i> L.	<i>" purpurascens</i> W. & R.	<i>" empetrifolium</i> W.
<i>" punctatum</i> W.	<i>" ericoides</i> L.	<i>Hemerocallis alba</i> Andr.	<i>" macrocarpum</i> Michx.
<i>" verticillatum</i> Mich.	<i>" helianthemifolium</i> L.	<i>" esulea</i> —	<i>" Richeri</i> Vill.
<i>Euphorbia sicut Medus</i> L.	<i>" margaritaceum</i> L.	<i>" flava</i> L.	<i>" veronense</i> Schrank.
<i>" characias</i> L.	<i>" sphaerocum</i> W.	<i>" graminea</i> Andr.	<i>Hyssopus Toniculum</i>
<i>" congesta</i> W.	<i>" Nechas</i> L.	<i>" minor</i> Mill.	<i>" orientalis</i> Adans.
<i>" linarifolia</i> W.	<i>Grindelia fruticosa</i> Dur.	<i>Hernandia alnifolia</i> L.	<i>" Lophanthus</i> L.
<i>" norcifolia</i> L.	<i>" glutinosa</i> Mont.	<i>" althesifolia</i> L.	<i>Jasminum azoricum</i>
<i>" nuttallifolia</i> W.	<i>" inuloides</i> W.	<i>" decumbens</i> W.	<i>" gracile</i> Andr.
<i>" portlandica</i> L.	<i>Gunnera perpusa</i> L.	<i>" demodata</i> L. f.	<i>" humile</i> L.
<i>" rigida</i> Bieb.	<i>Helianthus coccineus</i> L.	<i>" distyche</i> Schrad.	<i>" Sambac</i> L.
<i>" spartioides</i> Jacq.	<i>" puniceus</i> L.	<i>" hircuta</i> Sibth. et Wendl.	
<i>" Tornealli</i> L.			
<i>" Tithymaloides</i> L.			

<i>Veris saxatilis</i> L.	<i>Lantana nivea</i> Vent.	<i>Lycium ruthenicum</i> Murray	<i>Mesembryanthemum</i>
<i>Imperatoria palustris</i> Pers.	<i>Lavandula dentata</i> L.	<i>Lysimachia ciliata</i> L.	" <i>densum</i> Houtt.
<i>Pomacea mutabilis</i> Kerz.	" <i>multifida</i> L.	" <i>deurrens</i> Forst.	" <i>echinatum</i> Sib.
<i>Thesione celosioides</i> L.	" <i>stachas.</i> L.	" <i>media</i> Al.	" <i>elegans</i> H. Bels.
<i>Veris acuta</i> W.	<i>Lilium fatesbaei</i> Michx.	<i>Lythrum tomentosum</i> Houtt.	" <i>linguiforme</i> L.
" <i>chinensis.</i>	" <i>candidum</i> fol. plenu.	" <i>triflorum</i> L.f.	" <i>lorum</i> L.
" <i>pleuwsa</i> Moort.	" <i>pomponicum</i> L.	" <i>virgatum</i> L.	" <i>maximum</i> Houtt.
" <i>festidifolium</i> L.	" <i>pyrenaeum</i> Fouaz.	<i>Machernia diffusa</i> Jacq.	" <i>pulverulentum</i> Houtt.
" fol. variegatis	" <i>speciosum</i> Thunb.	" <i>glabrata</i> Savan.	" <i>ramulorum</i> Houtt.
<i>Geldenstädtii</i> Leprieu	" <i>superbum</i> L.	" <i>incisa</i> Jacq.	" <i>rotundatum</i> L.
" <i>moldavica</i> H. Pray	" <i>tyrinum</i> Gauh.	" <i>pinnata</i> Cav.	" <i>tomentosum</i> Houtt.
" <i>ochroleuca</i> L.	<i>Linum flavum</i> L.	<i>Malpighia coccifera</i> L.	" <i>stellatum</i> —
" <i>pluvialis.</i> H. Pray	" <i>maritimum</i> L.	<i>Malva divaricata</i> Houtt.	" <i>tenullum</i> —
" <i>plicata</i> Lamé	<i>Lipia dulcis</i> Trevin.	" <i>virgata</i> Moort.	" <i>unicatum</i> L.
" <i>sisymbrium</i> L.	" <i>purpurea</i> Jacq.	<i>Masanta arundinacea</i> L.	<i>Metrosideros linearis</i> Sm.
" <i>tenuifolia</i> Thell.	<i>Lobelia bicolor</i> Sims.	" <i>Judica</i> Tuzen.	" <i>lephantha</i> Vent.
" <i>variegata</i> Jacq.	" <i>coronopifolia.</i> L.	<i>Marubium africanum</i> L.	<i>Mikania Houstonia</i> L.
" <i>Siphoides</i> Ehrh.	" <i>fulgens</i> H. & B. s. W.	" <i>alysseum</i> L.	" <i>scandens</i> L.
" <i>Siptium.</i> L.	" <i>longiflora</i> L.	" <i>apulium</i> Tenor.	<i>Monarda altissima</i> W.
<i>Matricaria bracteata</i> Jacq.	" <i>splendens</i> H. & B.	" <i>astracanicum</i> Jacq.	" <i>ciliata</i> L.
" <i>carthagenensis</i> —	" <i>surinamensis</i> L.	" <i>candidifolium</i> L.	" <i>mollis</i> W.
" <i>purpurea</i> —	" <i>Syphillica</i> L.	" <i>orieum</i> L.	<i>Morca chinensis</i> Th.
" <i>gendarussa</i> L.	<i>Lomandra latifolia</i> Scl.	<i>Matricaria capensis</i> Thunb.	" <i>iridioides</i> L.
" <i>quadrifida</i> Vahl	<i>Lettus tomentosus</i> Rhod.	<i>Mucota asparagoides</i> L.	" <i>norhiana</i> Andr.
<i>Veris fenestrata</i> Jacq.	<i>Lupinus arboreus</i> Sims	<i>Medicago arborea</i> L.	<i>Musa coccinea</i> Houtt.
<i>Uempeferia galanga</i> L.	<i>Lutula pediformis</i> Desr.	" <i>marina</i> L.	<i>Myoporum ellipticum</i>
" <i>rotunda.</i> L.	<i>Lycium alpina</i> L.	<i>Melaleuca hypericifolia</i> Sm.	" <i>parvifolium</i> R. Br.
<i>Verbena sericea</i> Sib.	" <i>coronata</i> L.	" <i>ericifolia</i> Sm.	<i>Myrica gale</i> L.
<i>Verbena rosmarinifolia</i> Vent.	" <i>halesonica</i> alba	<i>Melastoma cyncea</i> L'Hér.	" <i>quercifolia</i> L.
<i>Verbenalia luteola</i> Jacq.	" " <i>mutabilis.</i>	<i>Melia azedarach.</i> L.	<i>Myrsine africana</i> L.
" <i>tricolor</i> Sib.	" <i>dicica</i> plena.	" <i>sempervirens</i> Sw.	<i>Napaea laevis</i> L.
<i>Veranicum garganicum</i> L.	" <i>viscaria</i> —	<i>Menispermum canadense</i> L.	" <i>scabra</i> L.
" <i>ovata</i> L.	<i>Lycium afrum</i> L.	<i>Mesembryanthemum</i>	<i>Neottia discolor</i> Kerz.
<i>Veronica camota</i> L.	" <i>boerhaavifolium</i> L.	" <i>bracteatum</i> Sib.	sel <i>goodenifolia</i> Sib.
" <i>melissifolia</i> Sib.			
" <i>mista</i> L.			

<i>Nerium odoratum</i> Ait.	<i>Paspiflora pedata</i> L.	<i>Platagium rigidum</i> Don	<i>Phytolacca americana</i> ^{Walt.} L.
" <i>oleandrum</i> L.	" <i>profoliata</i> L.	" <i>sanguineum</i> Wendl.	" <i>scheuchzeri</i> Ait.
" — <i>fl. albo</i> Desf.	" <i>serotifolia</i> L.	" <i>scabrum</i> L.	<i>Phytolacca decandra</i> L.
<i>Nymphaea odorata</i> Ait.	" <i>suberosa</i> L.	" <i>splendens</i> W.	<i>Piper aduncum</i> L.
<i>Oedera prolifera</i> Thu.	" <i>tuberosa</i> Jacq.	" <i>tripartitum</i> W.	" <i>blandum</i> Jacq.
<i>Oenothera fruticosa</i> L.	" <i>Vespertilio</i> L.	" <i>triste</i> L.	" <i>Bredemeyeri</i> Jacq.
" <i>pumila</i> L.	<i>Patrinia scabrisifolia</i> ^{Friedr.} Michx.	" <i>virifolium</i> L.	" <i>clavifolium</i> —
<i>Oenothera natrix</i> L.	<i>Pavonia columella</i> ^{Carth.} Michx.	<i>Penthorum sedoides</i> L.	" <i>cuneifolium</i> —
" <i>rotundifolia</i> L.	" <i>promorsa</i> W.	<i>Phaca alpina</i> W.	" <i>incanum</i> Steud.
<i>Orobolus albus</i> L.	" <i>promorsa</i> W.	" <i>triangularis</i> Lea.	" <i>magnoliaefolium</i> Jacq.
" <i>lathyroides</i> L.	<i>Platagium angulosum</i> ^{Mill.} W.	<i>Phaseolus caracallad.</i>	" <i>nigrum</i> L.
" <i>luteus</i> L.	" <i>amplifolium</i> W.	<i>Phlox frutescens</i> L.	" <i>obtusifolium</i> L.
" <i>ochroleucus</i> ^{W. & R.}	" <i>asperum</i> Ehrh.	" <i>bonensis</i> L.	" <i>sutatum</i> W.
<i>Orontium japonicum</i> Thu.	" <i>betulinum</i> L.	" <i>nivoli</i> L.	<i>Pisum maritimum</i> L.
<i>Othonna coronopifolia</i> L.	" <i>bicolor</i> Jacq.	" <i>tuberosa</i> L.	<i>Pteris latifolia</i> Ait.
" <i>crassifolia</i> L.	" <i>conduplicatum</i> W.	<i>Phlox acuminata</i> ^{Pursh.}	<i>Pterisporum undulatum</i> ^{Walt.}
<i>Oxalis stricta</i> L.	" <i>cordatum</i> Ait.	" <i>carolina</i> L.	<i>Platanus acerifolia</i> W.
" <i>incarnata</i> L.	" <i>cuchleatum</i> W.	" <i>divaricata</i> L.	<i>Plumbago rosea</i> L.
<i>Parrysonda procumbens</i> ^{Michx.}	" <i>undulatum</i> L.	" <i>maubata</i> L.	" <i>zylanica</i> L.
<i>Pedicularis festsida</i> L.	" <i>echinatum</i> ^{Sart.}	" <i>pilosa</i> L.	<i>Podalyria austriaca</i> L.
<i>Paeonia anomala</i> L.	" <i>catipulatum</i> ^{Sart.}	" <i>repens</i> ^{Michx.}	" <i>lupinoides</i> ^{Pursh.}
" <i>humilis</i> ^{Ret.}	" <i>flavum</i> L.	" <i>setacea</i> L.	" <i>sericea</i> ^{Andr.}
" <i>tenifolia</i> L.	" <i>fragrans</i> W.	" <i>suaveolens</i> Ait.	<i>Podophyllum peltatum</i> L.
<i>Panicum caribaeum</i> L.	" <i>fulgidum</i> L.	" <i>undulata</i> —	<i>Polemonium reptans</i> L.
" <i>maritimum</i> L.	" <i>heterogamum</i> Ait.	<i>Photnium tinia</i> L.	<i>Polymnia uveolata</i> L.
" <i>speciosum</i> L. f.	" <i>lateripes</i> —	<i>Physica ericoides</i> L.	<i>Renanthes alba</i> L.
<i>Panicum plicatum</i> Lam.	" <i>lobatum</i> L.	" <i>paniculata</i> W.	" <i>purpurea</i> —
<i>Papaver cambiticum</i> L.	" <i>novatum</i> Ait.	" <i>rosmarinifolia</i> Lam.	<i>Psidia glutinosa</i> Jacq.
" <i>orientale</i> .	" <i>nobile</i> ^{Desf.}	<i>Phyllanthus elongatus</i> Jacq.	<i>Persea avelata</i> L.
<i>Paspiflora caerulea</i> L.	" <i>peltatum</i> L.	" <i>juglandifolius</i> W.	" <i>bituminosa</i> L.
" <i>cuprea</i> L.	" <i>penicellatum</i> W.	" <i>ovalifolius</i> ^{Sart.}	" <i>palmetina</i> —
" <i>glauca</i> Ait.	" <i>pubescens</i> ^{Breit.}	" <i>latifolius</i> L.	" <i>pinnata</i> —
" <i>lunata</i> ^{Sm.}	" <i>pumilum</i> W.	" <i>speciosus</i> Jacq.	<i>Pulmonaria virginica</i> L.
	" <i>quiquevabrum</i> Lam.	<i>Phyllis Nobla</i> L.	

<i>anunculus gramineus</i>	<i>Salvia patula</i> Desf.	<i>Scutellaria alpina</i> L.	<i>Sideritis perforata</i> L.
" <i>chrysophyllus</i> L.	" <i>pendula</i> Vahl.	" <i>altica</i> Sibth.	<i>Silene fruticosa</i> L.
" <i>illiricus</i> —	" <i>pernifera</i> L.	" <i>altissima</i> L.	" <i>gigantea</i> —
<i>Ranunculus vitida</i> —	" <i>pseudococcinea</i>	" <i>glumosa</i> L.	" <i>longiflora</i> Ehrh.
<i>Ranunculus nutans</i> Andr.	" <i>tingitana</i>	" <i>glaberrima</i> L.	" <i>paradoxa</i> L.
<i>Rhagodia hastata</i> R. & P.	<i>Sanicula canadensis</i> L.	" <i>grandiflora</i> Sims.	" <i>virginica</i> —
<i>Rhapis strobiliformis</i> Ait.	" <i>semifolia</i> fr. alba Sibth.	" <i>hastifolia</i> L.	<i>Silybium asteriscus</i> L.
<i>Rudista rosea</i> L.	" <i>detra</i> — <i>purpurea</i>	" <i>pubes</i> Bieb.	" <i>conjectum</i> W.
<i>Rhus elegans</i> Ait.	<i>Sansevieria carnea</i> Andr.	" <i>peregrina</i> L.	" <i>tormentum</i> L.
" <i>quercifolia</i> Michx.	" <i>quinquecosta</i> W.	<i>Sedum anacampseros</i> L.	" <i>trifoliatum</i> L.
<i>Rumex humilis</i> L.	" <i>xylocarpa</i> W.	" <i>Dasyphyllum</i> L.	<i>Sinapis pubescens</i> L.
" <i>lignis</i> —	<i>Sapindus Saponaria</i> L.	" <i>Forkerianum</i> Smith.	<i>Sisyrinchium anceps</i> Lam.
" <i>octandra</i> —	<i>Saxifraga Arvon s. longifolia</i>	" <i>maianthemum</i> Reich.	" <i>iriofolium</i> A. & B.
<i>Rubus roseifolius</i> Sm.	" <i>cordifolia</i> H. & A.	" <i>montegalense</i> B. & B.	" <i>semifolium</i> —
<i>Rudbeckia aspera</i> Desf.	" <i>ovatifolia</i> L.	" <i>populifolium</i> L.	<i>Smilax aspera</i> L.
" <i>pinata</i> Vent.	" <i>cuneata</i> W.	" <i>repens</i> L.	<i>Solanum grandiflorum</i> W.
" <i>purpurea</i> L.	" <i>geranoides</i> L.	" <i>virens</i> Ait.	<i>Solanum asperum</i> Vahl.
" <i>triloba</i> —	" <i>granulata</i> fr. pler.	<i>Velutium decipiens</i> Wendl.	" <i>auriculatum</i> Ait.
<i>Ruellia formosa</i> A. & B.	" <i>gemm</i> L.	<i>Sempervivum arachnoideum</i>	" <i>coagulans</i> Forch.
" <i>ovata</i> Cav.	" <i>hypnoides</i> L.	" <i>arborescens</i> fr. varieg.	" <i>partiziatum</i> W.
<i>Rumex lunaria</i> L.	" <i>virgata</i> Bieb.	" <i>glandulorum</i> Ait.	" <i>ignium</i> L.
<i>Ruscus adrogyneus</i> L.	" <i>pentadactylus</i> L.	" <i>toruosum</i> —	" <i>pyracanthus</i> Jacq.
" <i>racemosus</i> —	" <i>foveata</i> —	" <i>mutabile</i> Schlecht.	" <i>violaceum</i> Jacq.
<i>Ruta divaricata</i> Tenore	" <i>rotundifolia</i> L.	<i>Veronica abortivifolia</i> L.	<i>Solidago ambigua</i> Ait.
" <i>montana</i> Ait.	" <i>Schoenbergii</i> W.	" <i>viridula</i> Ait.	" <i>argentea</i> A. & P.
<i>Salicornia fruticosa</i> L.	" <i>tridactylites</i> L.	" <i>Doria</i> L.	" <i>arguta</i> Ait.
<i>Salvata</i> Detr. —	" <i>villosa</i> W.	" <i>longifolia</i> L.	" <i>aspera</i> —
<i>Salvia angustifolia</i> Cav.	<i>Scabiosa africana</i> L.	" <i>nemorosa</i> —	" <i>canadensis</i> L.
" <i>amarissima</i> Ort.	" <i>caucasica</i> Bieb.	" <i>tennifolia</i> Smith.	" <i>leuciflora</i> —
" <i>bicolor</i> Lam.	" <i>granovifolia</i> L.	<i>Seriana mexicana</i> L.	" <i>lithospermifolia</i> W.
" <i>caesia</i> A. & B.	" <i>pseudaustralis</i> A. & B.	<i>Serratula alata</i> W.	" <i>brida</i> W.
" <i>indica</i> L.	<i>Scholtia carnosa</i> Jacq. f.	" <i>coronata</i> L.	" <i>mexicana</i> L.
" <i>leucovides</i> G. & P.	<i>Scilla italica</i> L.	" <i>cynaroides</i> H.	" <i>renivata</i> W.
" <i>mexicana</i> L.	<i>Scolymus grandiflorus</i> Desf.	" <i>quinquefolia</i> Bieb.	" <i>rugosa</i> Michx.
" <i>nutans</i> W. & A.	<i>Scutellaria albida</i> L.	<i>Sideritis canariensis</i> L.	" <i>virgata</i> Michx.
" <i>paniculata</i> L.		" <i>retica</i> L.	

<i>Sonchus macrophyllus</i> W.	<i>Asperula procera</i> Mef.	<i>Thalictrum discolor</i> W.	<i>Veronica multisp. fol.</i> L.
" <i>palustris</i> L.	" <i>maculosa</i> Jacq.	" <i>galboides</i> N. & H.	" <i>orchidea</i> Frant.
" <i>plumieri</i> d.	" <i>normalis</i> L.	" <i>glaucum</i> Desf.	" <i>sibirica</i> L.
" <i>pinnetus</i> Ait.	" <i>paniculata</i> Mef.	" <i>lucidum</i> L.	" <i>virginica</i> L.
" <i>terrestris</i> L.	" <i>planiflora</i> Jacq.	" <i>rugosum</i> Ait.	<i>Vinca major</i> L.
<i>Sephera tetraptera</i> Ait.	" <i>revoluta</i> Mef.	" <i>trijugum</i> Turcz.	" <i>rosea</i> d. alta et rouete
<i>Spartina africana</i> d. f.	" <i>trovoria</i> —	<i>Thunbergia fragrans</i> R. & B.	<i>Viola odorata</i> albo plura
<i>Spartina cynosuroides</i> W.	" <i>verucosa</i> —	<i>Theridion cordifolia</i> L.	" — <i>caerulea</i> —
<i>Spartium junceum</i> L.	<i>Statice alpina</i> Stapp.	<i>Tofieldia alpina</i> Smith.	" <i>palmata</i> L.
" <i>radiatum</i> L.	" <i>auriculifolia</i>	<i>Tournefortia mutabilis</i>	" <i>virginica</i> Puff.
<i>Spielmeyria africana</i> Lam.	" <i>cephalotes</i> Ait.	<i>Triumfetta semitriloba</i> ^{Ait.} L.	<i>Vibex incisa</i> Lam.
<i>Spigelia marylandica</i> L.	" <i>Gmelini</i> W.	<i>Trochilus asiaticus</i> L.	" <i>agnus castus</i> L.
<i>Spiraea lobata</i> Muir.	" <i>latifolia</i> Smith.	" <i>europeus</i> L.	<i>Valeriana incana</i> d.
" <i>orbifolia</i> L.	" <i>maritima</i> Mill.	<i>Tropaeolum minus</i> fl. pleno	<i>Westrangia rumicoides</i>
" <i>trifoliata</i> L.	" <i>oleifolia</i> Penn.	<i>Turra ulmifolia</i> L.	<i>formis</i> Smith.
" <i>Silipend.</i> fl. pleno.	" <i>obliqua</i> Hort.	<i>Turpito fragrans</i> Willd.	<i>Xenopoma boveatum</i>
<i>Stachys alpina</i> L.	" <i>reticulata</i> L.	<i>Valeriana sambucifolia</i> ^{mikan} L.	<i>Yucca alvifolia</i> L.
" <i>viridula</i> Horst.	" <i>sinuata</i> L.	<i>Vangueria edulis</i> Vahl.	— <i>Immeris</i> d.
" <i>coriacea</i> Jacq.	" <i>setaria</i> L.	<i>Vanilla planifolia</i> And.	<i>Talassia triloba</i> Penn.
" <i>cretica</i> L.	<i>Sterculia plataniifolia</i> d. f.	<i>Varronia corymbosa</i> Des.	<i>Lingibot</i> <i>temubeta</i>
" <i>heraclea</i> Ait.	" <i>sp. n. e. incul</i> <i>Robert.</i>	<i>Vella pseudo-glycius</i> L.	<i>Bosc.</i>
" <i>intermedia</i> Ait.	<i>Stipa aristata</i> L.	<i>Velutimia glauca</i> Jacq.	
" <i>lanata</i> Ait.	" <i>gigantea</i> Lagae.	" <i>uvaria</i> d.	
" <i>velutina</i> Willd.	<i>Tanacetum salsatorund.</i>	" <i>viridifolia</i> Jacq.	
<i>Staphis anguin.</i> Schult.	<i>Tephrosia fruticosa</i> L.	<i>Verbena paniculata</i> Lam.	
" <i>asterias</i> Mef.	<i>Tenarium abutiloides</i> Horst.	" <i>stricta</i> Vent.	
" <i>bidentata</i> Donn.	" <i>campanulatum</i> L.	<i>Verberna corcepsis</i> Mef.	
" <i>edipitosa</i> .	" <i>fruticans</i> L.	" <i>gigantea</i> Jacq.	
" <i>campanulata</i> Mef.	" <i>orientale</i> L.	" <i>serrata</i> Sav.	
" <i>confusa</i> Donn.	" <i>serotina</i> L.	<i>Veronica aurea</i> Schott.	
" <i>geminata</i> Mef.	<i>Thalictrum acuminatum</i> ^{Ait.}	" <i>caucasica</i> Bieb.	
" <i>glauca</i> Jacq.	" <i>agrostifolium</i> L.	" <i>clavata</i> Ehrh.	
" <i>grandiflora</i> Mef.	" <i>conium</i> W.	" <i>fruticulosa</i> L.	
		" <i>latifolia</i> L.	

Preisrettel

na Rok 1820.

Rośliny gruntowe zimotrwałe do sprudania.

Perennij Eastenpoltanyj

- Achillea alpina* 1. 15.
- asplenifolia* 1. 15.
- cristata* " 20.
- eupatoriom.* " 24.
- impatiens* " 24.
- Millefolium fl. supz.* " 24.
- Pharmacia fl. pleno.* " 24.
- speciosa* " 24.
- tanacetifolia* 1.
- Thonitum bicolor* 1. 15.
- Syringtonum.* " 24.
- neomontanum.* 1.
- Aconitum vernalis.* " 24.
- Alea pictifolia.* " 20.
- Anchusa sempervirens.* " 20.
- Anemone hepatica fl. pleno.* 1. 15.
- hemerosa* 1. 15.
- virginica* " 24.
- Antirrhinum liliago.* " 24.
- pilipastrum.* " 24.
- Antirrhinum majus* " 20.
- Aquilegia canadensis* " 24.
- stellata* 1.
- vulgaris.* " 20.

- Asclepias incarnata* " 24.
- nigra* " 24.
- syriaca* " 20.
- Princoctosium.* " 24.
- Asphodelus tateus.* 20. 1. 15.
- Aster estivus.* 1. 15.
- abundatus* 1. 15.
- amellus* 1.
- concolor.* 1.
- cordifolius.* 1.
- compebus* " 24.
- elegans* 1. 15.
- eximius* 1.
- floribundus* 1.
- fragilis* 1.
- hispidifolius* 2.
- junceus* " 24.
- limfolius* 1. 15.
- longifolius* 1. 15.
- macrophyllus* 1.
- missot.* " 20.
- multiflorus* 1.
- mutabilis* 1.
- nova Anglia* 1. 15.
- Belgij.* 1.
- pendulus* 1.
- salsifolius* 1.
- umbellatus* 1.
- dentatus* 1.
- versicolor* 1.
- Balsamita vulgaris* " 15.

Bill

	℞.	gr.
<i>Pellis florensis fl. pleno.</i>	"	18.
<i>Petonica officinalis</i>	"	15.
<i>orientalis</i>	"	15.
<i>Petonia glastifolia</i> 30	1.	15.
<i>Rupitthalmum helianthoides</i>	1.	
<i>salicifolium</i>	1.	
<i>Cacalia saracenicæ</i>	1.	
<i>suaveolens</i>	1.	
<i>Campanula medium</i>	"	18.
<i>glomerata</i>	"	18.
<i>perisifolia</i>	"	15.
<i>fl. pleno.</i>	1.	15.
<i>pyramidalis</i>	"	18.
<i>Wachelium florifol.</i> 8.		
<i>Centaurea atropurpurea</i>	1.	
<i>asellaria</i>	1.	
<i>montana</i>	1.	
<i>tatarica</i>	1.	
<i>Chelidonium glaucum</i>	"	20.
<i>Chelone formosa</i>	1.	15.
<i>Chrysanthemum achillea</i>	1.	
<i>Chrysosoma cynosivis</i>	"	24.
<i>Cernatis integrifolia</i>	"	24.
<i>Conocallaria majalis</i>	"	15.
<i>Polygonatum</i>	"	15.
<i>racemosum</i>	"	20.
<i>stellata</i>	1.	15.
<i>Comparrhaphoides</i>	1.	
<i>Coreopus auriculata</i>	1.	
<i>tripteris</i>	1.	
<i>versicollata</i>	1.	

	℞.	gr.
<i>Delphinium americanum</i>	1.	
<i>exaltatum</i>	1.	
<i>stativum</i> 30	1.	
<i>grandiflorum</i>	1.	
<i>intermedium</i>	1.	
<i>Dianthus barbatus</i>	"	18.
<i>caryophyllus & va.</i>	"	18.
<i>plurivarius</i>	"	15.
<i>Digitalis purpurea</i>	"	15.
<i>ambigua</i>	"	15.
<i>ferruginea</i>	1.	
<i>Dracocephalum austriacum</i>	1.	15.
<i>sibiricum</i>	1.	
<i>Russicum</i>	1.	
<i>Echinops spheerocephalus</i>	"	24.
<i>viscidus</i>	"	24.
<i>Petro.</i>		
<i>Epilobium angustifolium</i>	"	
<i>Epimedium alpinum</i>	"	
<i>Eupatorium aggregatoides</i>	1.	
<i>alpinum</i>	1.	
<i>sannabium</i>	1.	
<i>mauritanum</i>	1.	
<i>Fritilaria imperialis</i>	"	15.
<i>Galega officinalis</i>	"	15.
<i>orientalis</i>	"	24.
<i>Gentiana japonica</i>	2.	
<i>Geranium macrochiton</i>	1.	15.
<i>prostratum</i>	1.	15.
<i>album</i>	1.	15.
<i>Geum pyrenaicum</i>	"	24.
<i>virginicum</i>	"	15.
<i>risale</i>	"	15.
<i>urbanum</i>	"	15.

Gladiculus communis.
Glycyne apios.
Gnaphalium officinale.
Gypsophyllum altissimum
Hebecladum canadense
coronarium.
Helenium autumnale
Stalanthemum appenninum.
mutabile
Helianthus altissimus
divaricatus.
multiflorus
trachelifolius
Hemerocallis flava.
fulva
Heuchera americana
Hyacinthus comyrbodus
non scriptus
Inula Stelenium.
oculus Christi.
Jris biflora variat
flexuosa
florentina.
germanica, vezuba
pallida
purpurea
richardia
graminea
ephrasica 30
fumida vulgaris.
flo. rubro
sambucina
sibirica alba
corulea
squatens.

Lin.	Sp.	Lin.	Sp.
	12.	<i>Jris tenuifolia.</i>	1.
	15.	— <i>variegata</i>	1.
	12.	<i>Vitabellia tortifolia</i>	" 21.
		<i>Lathyrus latifolius</i>	1. 15.
		<i>Lavandula spica</i>	" 12.
	15.	<i>Lavatera thuringica</i>	15.
		<i>Leucium vernum.</i>	" 20.
		<i>Ligusticum levisticum.</i>	" 18.
		<i>Lobelia cardinalis.</i>	2.
		— <i>fulgens.</i>	3.
		— <i>splendens.</i>	4.
	15.	<i>Lycnis chalcidonica fl. minor.</i>	1.
		— <i>vespertina plena</i>	1.
		<i>Lysimachia Ephemerum.</i>	1.
	18.	— <i>punctata</i>	" 15.
		— <i>quadri-folia</i>	" 15.
	15.	<i>Lycium salicaria</i>	" 12.
	15.	— <i>virgatum.</i>	" 15.
	15.	<i>Marubium peregrinum.</i>	" 24.
	15.	— <i>vulgare.</i>	" 12.
	24.	<i>Melissa officinalis</i>	" 12.
		— <i>alba.</i>	" 18.
		<i>Melithi Meliophyllum.</i>	" 18.
	15.	<i>Mentha cervina</i> 30.	1.
	15.	— <i>crispa</i>	" 12.
	15.	— <i>rotundifolia</i>	" 12.
	20.	<i>Monarda didyma</i>	1.
		— <i>clinopodia</i>	" 24.
		— <i>rugosa</i>	" 24.
	15.	— <i>oblongata</i>	" 24.
	15.	— <i>punctata</i>	" 24.
	24.	<i>Morrea chinensis.</i>	1. 15.
	24.	<i>Muscaria ambrosiavum.</i>	" 15.
		<i>Muscari botrioides.</i>	" 20.
		— <i>racemodum.</i>	1.
		<i>Nepeta argentea</i>	" 20.

Jris

Epitida

18. *Thymus vulgaris.*
 — *virginicus.*
Trifolium pannonicum.
 — *trubens.*
Trolium asiaticum.
Cuscuta fragrans
Valeriana ~~alber.~~
Verbena haptata
 — *rotundifolia*
Soromica incana
 — *maritima*
 — *sibirica*
 — *virginica*
 — *leucorum.*
Walsteinia geoides.

III *Dorenia* *horreum* ~~1015~~
 no de *spuedarias.*

Araucaria?
Amorpha fruticosa.
Clematis vitalba
 — *flamula*
Cotonea arborescens.
 — *orientalis*
Cornus alba
 — *sanguinea*
Coromilla lomerus.
Eranymus americanus
 — *latifolius*
Stippopha thamuoides
Castrium vulgare
Lonicera Perichymenium. fol. qm.

12. *Lonicera symphoricarpos.* 30
 — *hartwegii.*
 — *lyallii.*
 18. *Lycium barbarum.*
 15. — *europeum.*
Periploca graeca
Ptelea trifoliata
 20. *Rhus typhina.*
 — *typhina.*
 20. *Sibex floridum.*
 — *alpinum.*
 — *petraeum.*
 15. *Robinia frutescens.*
 — *Pseudoacacia*
Rosa arvensis
 — *centifolia.*
 — *alpina*
 — *violacea*
 — *gallica*
 — *pimpinellifolia*
 — *stoebea*
 — *turbinata*
 24. *Rubus fruticosus.*
 20. — *folius laciniatus.*
 — *odoratus.*
 12. *Spartium junceum.*
 24. *Spiraea serotina*
 — *oppositifolia*
 15. — *populifolia*
 12. — *salicifolia*
 24. *Syringa persica*
 — *vulgaris.* 30
 — *campanula*
 — *germanica*
 — *officinalis*
 — *rostrata*
Cytisus laburnum in menze

20
 20
 20
 10
 10
 2
 1
 20
 24
 1
 24
 1
 18
 1
 14
 20
 20
 1
 1
 1
 1
 1
 1
 15
 1
 20
 15
 24
 24
 24
 24
 15
 15
 20
 20
 20

	℥	℥	℥	℥
Matricaria fasciculata ℥	2.		Prachelium. coeruleum. ℥	1. 15.
monopetalata ℥	1.	15.	Ulex europaeus ℥	1. 15.
Matricaria purpurea ℥	1.	15.	Viburnum Tinus ℥	℥.
serrata ℥. 30	1.	15.	Yucca aloifolia ℥	1. 18.
Pagatus lunata ℥	1.	15.		
Parhomanthus camphoratus ℥	4.			
Puovium veterium. ℥	1.	15.		
florum. ℥	1.	15.		

30
 18

 240
 90

 340

19
 20

 39
 19

 270
 20

 3 | 570 | 114
 5

 7
 5

 20
 20

Synonyma M. ex collectionibus

ann. 1817. 57

- Asacia heterophylla*
" pulchella
" sp. e N. Holl. affi.
" A. decurva.
- Acer monspesulanum* varietat.
" neapolitanum
- Aconitum thelyphonum*
Aconitum rotundifolium
Aconitum sibiricum e Dorr.
" an vernalis
- Allionia ovata*
" nyctaginea
- Allium lineari* affine e Sib.
" Eulipaeifolium
- Alnus oxiacanthifolia*
" glutif. quercifolia
- Althaea glabrifolia*
- Alyssum tortuos.* affine e Sib.
" Dorr.
- Amaranthus corynophorus*
" spicatus
" lyloestris
- Amaryllis tatarica*
- Anemone multiflora*
- Anchusa lycopsidis*
" lylopa
- Arctostaphylos Schrankii*
- Andromeda acuminata*
" coriacea
" pulserulenta
" speciosa
- Andropogon laxus*
Asplenium apiculatum
Aster incarnatus
Asthenis carepensis
" laxa
" montana
" tomentosa
- Astirrhiz. medium*
- Asperula terrestris*
- Arenaria neriiflora*
" pendula
- Aristolochia altissima*
" barbadenfis.
" Serpentaria
- Asteriscia aprica*
" fragrans
" procera affinis
" Reddishii
" tenuifolia
- Asparagus amarus*
- Asperula hexaphylla*
" hirsuta
- Asphodel. intermedius*
- Aster altissimus*
- Astragalus gonticus*
" retrofractus
- Athamanta stricta*
- Atriplex verrucifera*
- Avena pilosa*
" ficulosa
- Baba foliosa*

Alouica macroura N. Pers.
Betula nana garoifolia
Berberis odorata
Bidens nodiflora
Bignonia echinata
 paniculata
Brassica hispida
Bromus canadensis
 pilosus
Chrysanthemum apendens
 falcato aff. Sibir.
Burglaria falci. s. angustifol.
Cactrys seseloides
Cactus Roperii
Calamagrostis montana
Camelina gymnotrifida
 microcarpa
Campanula acuminata
 comisica
 dichotoma
Canna excelsa
Cardamine macrophylla
Carduus Argemone
 giganteus
 italicus
 falinus
Carex Hornschubiana
 punctata
Cassia pumila
Caucalis hybridus
Centaurea auriculata
Chloris submutica
Chrysanthem. Proussardii
 moopefulanum

Cineraria robusta
 thyrsoides
Cistus scorborensis
Cleome canadensis
Convolvulus Babylonianus
 peltatus
Corypha geminiflora
Corchorus fascicularis
Corynephorum sabulosum
Corymbia telephifolia
Corydalis bracteata
 striata
Crepis ambigua
Crocus albus florus
Croton tomentosus
Cucurbita dipsacea
 fasciata
 glauca
 succada
Gnara feron
Gyperus gulcher
 tortuosus
Gypsifera caliginosa
 tomentosa
Delphinium Requirii
Dianthus glaucophyllus
 gulcheri
Diospyros sp. s. Sibir.
Elaeagnus latifolia
Equisetum sp. s. Sibir.
Epilobium virgatum
Erodium glaucophyllum
Erysimum sabulosum
Eucalyptus connata

Fagus sylv. fol. variegata
Ferula asperborum
" longarica
Frankenia hispida
Galium mutabile
Gnaphalium ovata
Geranium semiorbiculatum
" ranunculoides
" latifolia
" scirpifera foetida
" Gnaphalium decipiens
" angustifolium
" apiculatum
Habera florida & var. fol.
" prostrata & nob.
Hebesarum sericeum
Helianthemum ledum
" cucullatum
" racemosum
Helianthus altiss. & virgat.
" prostratus
Hieracium lanatum
Herniaria alpina
Hesperis striata
Hesperis ucranica
Hibiscus hirtus
" hippidulus
Hieracium croceum
" acuminatum
" mucronatum
" piloscephalum
" gronaelae folium
Hyoscyamus micranthus
Hypericum Androp. persicum
" myrtifolium

Ilex garadaxa
" aquifol. recurva
Illecebrum maritimum
Impatiens hispida
Iris Putschkei & var. etc.
" hungarica
" ventricosa
" oblongata
" variegata
Juncus adpressus
" balticus
" multiflorus
Jalnia latifolia
" nitida
" rubra
Jelcinia suffruticosa
Lactuca longifolia
Lactuca leucanthos
Lactuca pratensis & L. H.
" L. H.
" L. H.
Lathyrus grandiflorus
" speciosus
" tumidus
Lepidium affine Pesth.
" desertum
" latifol. affine
" micranthum
Leptopernum attenuatum
Ligusticum careifolium
" alpinum
Lilium humile
Linnaria diffusa
" Laefelii
" purpurascens
" multicaulis
Linum sibiricum

Liquidambar styraciflua
Lithospermum cornutum
Lobelia decumbens
 " alata
Lonicera canadensis
 " obrusa
Lotus ambigua
 " conspicua
 " intermedia
Magnolia acuminata
Malva rosea
 " umbellata
Marrubium fericum
Masticago annularis
 " Noxae
 " praecox
Meganarva laciniata
Melica rigida
Melilotus maculata
Mentha macrostachya
 " neglecta
Mespembryant. conspicua
Mycoporium tuberculatum
Mycotris peduncularis
 " versicolor
Myrtus moschata
N. Nerium Oleand. fl. flavo
Nicotiana glauca fl. albo
 " grandiflora
 " glabra
Najas aquatica
Penothera cruciata

Orobrychis gracilis
 " conferta
Oxystropis canadensis
 " longicaulis
Paeonia edulis
Panicum convolutum
 " flaccidum
 " militi, astrachanicum
 " muricatum
 " divaricatum
Passiflora guaiacata
Pelargonium anosmum
 " dianthiflorum
 " dissectum
 " Prainvillii
 " scutellatum
Panicum sibir. affine edry
Phacelus hirtus
Pellium alatum
 " annuum conf. an 21.
Phlox agraria
 " salpina
Physalis arborea
Pimpinella dichotoma
Pittosporum sibirica
Plantago bipartita
 " minuta
Plumbago micrantha
Poa elegans
 " diandra
Polycaenum monandrum
 " pubescens
Polygonum Laxmannii
 " ocreatum

Polymnia cordata
Pomadouris phyllifolia
Potentilla Saubini
 " *calabra*
 " *elongata*
 " *formosa*
 " *nivea*
 " *Salzovi*
 " *strigosa*
 " *taurica*

Poterium verrucosum
Primula chinensis
Poralea spicata
Pyrethrum incanum
Poralea subciliatissima
Raphanus Landra
Ribes palmatum fr. fructu citrino
 " *atropurpureum*

Pimpinus Krapp
 " *leucarpus*
 " *nanus*
Robinia hispida *inermis*
 " *crispa*

Rosa banksiana
 " *canadensis*
 " *carolina* fr.
 " *davurica*
 " *Embley*
 " *myricantha*
 " *ochroleuca* fr.

Rumex longifolius
 " *nepalensis*
Salicornia foliosa
 " *gygmesa*

Sambucus hybrida
Saururus elata
 " *Engleri*
 " *mitidula*
Saxifraga dentata
 " *laevis*
 " *leucanthemifolia*
 " *getraca*

Scabiosa diffusifolia
Scandia aegyptiaca
Schinus Mole
Scrofularia rupestris
 " *verbenifolia*
Scutellaria lupulina fr.
Scorus Str. *angustifol.*
 " *lividum*

Selinum Wornskotzii
 " *sibiricum*
Seneciois glauca

Senecio farniculaceus
Serratula multiflora
Setaria corrugata
Sibbaldia procumbens
Sida nutica
 " *femioenata*

Silene pubescens
 " *strepotata*
 " *villosa*

Sinapis japonica
Sisyrinchium tenuifol.
Smilax caduca
 " *excelsa*

Solanum capficiflorum

Sonchus australis
 1 *uliginosus*
Spergula sagmoides
Spermacoe ascendens
 1 *sumatrensis*
Spiraea salicifolia variet.
Stachis aplylla
 1 *Pefferiana*
 1 *minuta*
 1 *subfruticosa*
Tanacetum inaequum
Teucrium scordioides
 1 *chymifolium*
Thalictrum obscurum
 1 *Schweiggeri*
Thlaspi frictum
Thymus atthoricus
Tilia aplyfolia
Thagopogon heterosperma
 1 *mutabile*
Trifolium campestre
 1 *echinatum*
 1 *libanoticum*
 1 *trichocephalum*
Trigonella aegyptiaca
 1 *Fischeri*
 1 *prostrata*
Triticum angustifolium
 1 *orientale*

Vaccinium cassinaefolium
 1 *frondosum*
 1 *fuscatum*
 1 *resinosum*
Verbascum grandiflorum
 1 *micronatum*
 1 *pubescens*
 1 *ginnabifidum*
Veronica Hoffii
 1 *clatior* B.
Vitis sp. a Perthes a Dorp.
Xylophylla ramiflora
Zinnia aurea

Die 7ma Junii 1828.

60

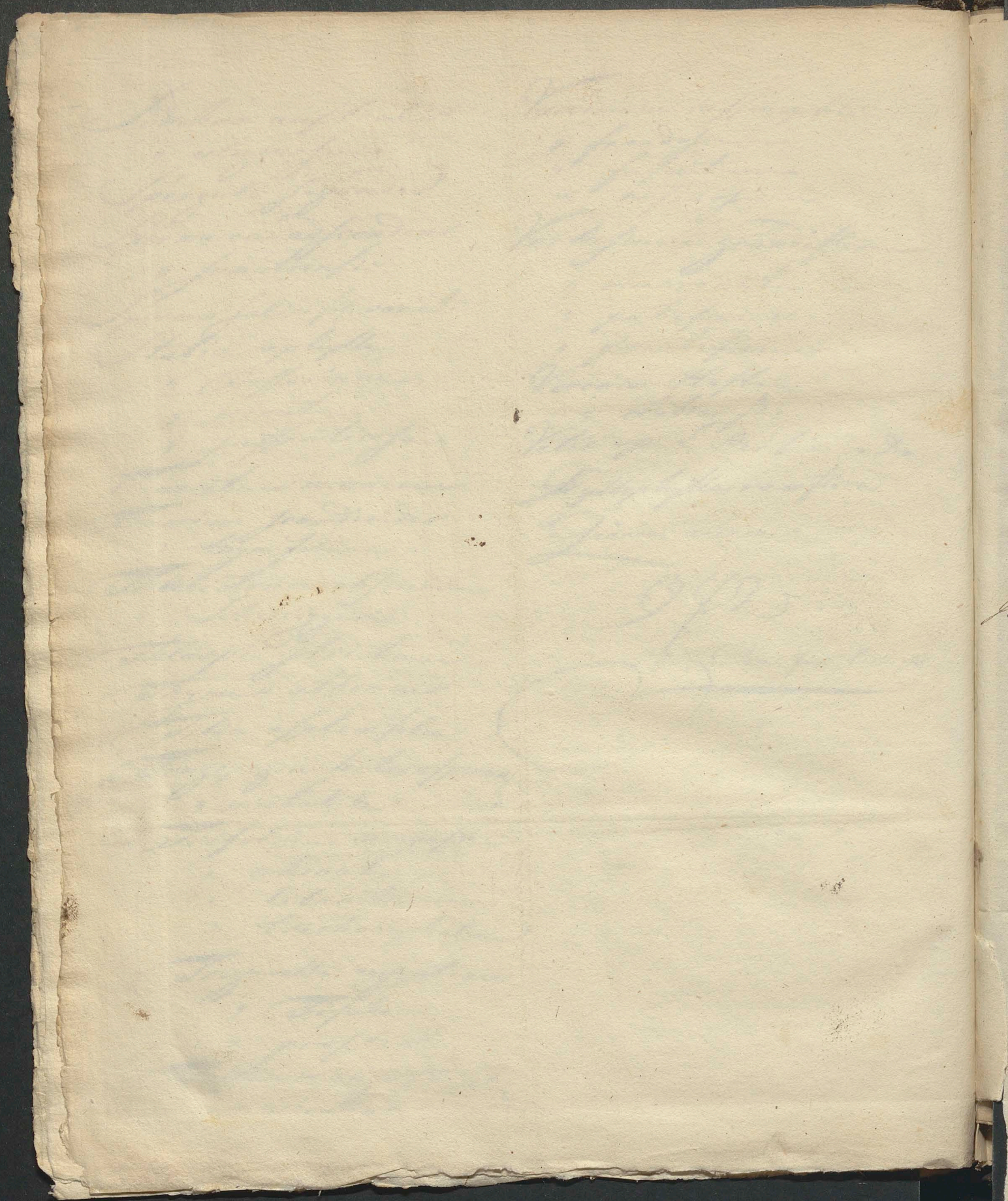

Spis

Koślin które do Ogrodu Botan. Prako.
przez Correspondencye i następnie wyroszonymi
Ogrodami na kamian Nasion i Koślin przyjech.

A. w r. 1828. ^{miu} przybyły.

a.

Z nasion Ogrod. Bot. Berlin.skiego

<i>Acacia melanocylon</i>	<i>Lentice altaica</i>
<i>Aloe paniculata</i>	<i>Medicago microdon</i>
<i>Althaea canadensis</i>	<i>Mespilus tanacetifolia</i>
<i>Ammania Cernostachia</i>	<i>Sanicum cruciforme</i>
<i>Pidens ciliata</i>	<i>Saronychia brasiliensis</i>
<i>Promus contortus</i>	<i>Prunella hirta</i>
<i>Burias crispata</i>	<i>Sporaea pedunculata</i>
<i>Bupleurum glaucum</i>	<i>Ranunculus millefoliatus</i>
<i>Cematis seticulata</i>	<i>Scilla campanulata</i>
<i>Cyperus multiplex</i>	<i>Silene leucifolia</i>
<i>Cytisus foliolosus</i>	<i>Teucrium laevigatum</i>
<i>Galium Parrelisii</i>	<i>Viminaria decudata</i>
<i>Gnaphalium galleoides</i>	<i>Viola sideracea</i>
<i>Leysera ciliata</i>	<i>Verticillata</i>
<i>Lobelia decumbens</i>	<i>Ziriphora gulegioides</i>

b.

Ditto. D. Wiedeńskiego.

<i>Achyranthes brachyata</i>	<i>Gypsophila sabulosa</i>
<i>Aegaria saxatilis</i>	<i>Horadidum pubescens</i>
<i>Arenaria laricifolia</i>	<i>Hieracium Laebaris</i>
<i>Asparagus dasuricus</i>	<i>Viola ruthenica</i>
<i>Asperula humifusa</i>	<i>Malva tricuspidata</i>
<i>Stragalus adurgens</i>	<i>Medicago procumbens</i>
<i>Schizanthus</i>	<i>Nepeta serpyllifolia</i>
<i>Alcea distychochrylla</i>	<i>Orobrychis gracilis</i>
<i>Promus caespitosus</i>	<i>Putrania nudiuscula</i>
<i>Campanula latifolia alba</i>	<i>Rosa cuspidata</i>
<i>Lappa compacta</i>	<i>" prostrata</i>
<i>Achyranthemum hybridum</i>	<i>" suaveolens</i>
<i>Cematis parviflora</i>	<i>" trachyphylla</i>
<i>Crepis tenuifolia</i>	<i>Silene Cereii</i>
<i>Cynoglossum holosericeum</i>	<i>Solanum laciniatum</i>
<i>Datura quercifolia</i>	<i>Sonchus laevigatus</i>
<i>Dianthus hirtus</i>	<i>Teucrium Canadense</i>
<i>Corygium aquifolium</i>	<i>Trifolium arvense</i>
<i>Caltha rigida</i>	<i>Pachys Faeniculum</i>

Ditto. Ditto. Ditto. Protegróskiego.

<i>Prorallia elongata</i>	<i>Styrine senegalensis</i>
<i>Corispermum sabulosum</i>	<i>Lobelia atata</i>
<i>Crepis bellifolia</i>	<i>Lagium maritima</i>
<i>" lappacea</i>	<i>Silene ornata alba</i>

D.

Krasion Cyro. Botan. Wraclawskiego

<i>Carduus Argenone</i>	<i>Pultanea retusa</i>
<i>Cirsium micrantha</i>	<i>Scannuculus cortusae folius</i>
<i>Crysimum crepidifolium</i>	<i>Silphium verticillatum</i>
<i>Duncus parviflorus</i>	<i>Talinum calitum</i>
<i>Orobanchis pififormis</i>	<i>Thalictrum schotenense</i>

E.

Ditto, ditto, ditto. Parmianskiego

<i>Brassica Parra</i>	<i>Festuca farinosa</i>
<i>Eryngium suaveolens</i>	<i>Polium fuscum</i>
<i>Euphorbia fruticosa</i>	<i>Veronica erythrocarpa</i>

F.

Ditto, ditto, ditto. Bennoiskiego.

<i>Anchusa Aghardi</i>	<i>Phaeolus javanicus</i>
<i>Pegonia cucullata</i>	<i>Podalyria aurea</i>
<i>Carduus cephalanthus</i>	<i>Pteronia Porophyllum</i>
<i>Cineraria nebrodensis</i>	<i>Satureja nervosa</i>
<i>Hyoscyamus Patora</i>	<i>Tida incarnata</i>
<i>Hypericum chinense</i>	<i>" rubra</i>
<i>Sponocia curasipica</i>	<i>Solanum Chilo</i>
<i>Paronia hastata</i>	<i>" diphyllum</i>
<i>Phaeolus romanus</i>	<i>Stachytarphetta cristata.</i>

G.

Ditto, ditto, ditto. Praskiego

<i>Gomphrena tumida</i>	<i>Portulaca meridiana</i>
<i>Hieracium canadense</i>	<i>Trifolium Cupari.</i>

B.

Lejowy Kostiny.

Kyrodou Aesthetion, J. W. Praxsa Serrax, Senatu, & Nicorwicoria

<i>Asclepias illinoensis</i>	<i>Melaleuca calycina</i>
<i>Aristolochia barbadensis</i>	<i>Populus suaveolens</i>
<i>Catalpa tripartitum</i>	<i>Pelargonium bethylenae</i>
<i>Coccoloba excoriata</i>	<i>Quisqualis indica</i>
<i>Cytherecydon fulpicatum</i>	<i>Rhododendron araloides</i>
<i>Citrus americana</i>	<i>" arboreum</i>
<i>Clethra acuminata</i>	<i>" ferrugineus</i>
<i>Cuscuta thyrsoflora</i>	<i>Musa rosacea</i>
<i>Cubites filifolia</i>	<i>Thuja plicata</i>
<i>Cacagnus latifolia</i>	<i>Tilandsia lingulata</i>

b.
L. Ogroru Botan. Warschauensi

<i>Arum orizense</i>	<i>Kuelleria tetrayona</i>
<i>Cactus funalis</i>	<i>Tripolaris americana</i>
<i>Caladium lacorum</i>	<i>Aster coriaceus</i>
<i>Cheilanthes microphylla</i>	<i>Citrus salicifolia</i>
<i>Columnea hispida</i>	<i>myrtifolia</i>
<i>Cordia Sebestena</i>	<i>Cuybia saphenoides</i>
<i>Gymbidium hyemale</i>	<i>Ilex recurva</i>
<i>Ficus ulmifolia</i>	<i>Scitris spicata</i>
<i>Esneria prostrata</i>	<i>Physica buxifolia</i>
<i>Dietropha pandurifolia</i>	<i>Saururus coronus</i>
<i>Lopecia miniata</i>	<i>Smilax raduca</i>
<i>Storaca spiralis</i>	<i>Sperus Papyrus</i>
<i>Savonia glutinifolia</i>	<i>Gnidendrum sessile</i>
<i>Pothos polonensis</i>	<i>Chites grandiflora</i>
<i>Koyena laevis</i>	<i>Smilax excelsa</i>

c.
L. Ogroru merkantylem, James Booth & Sohn in Hamburg

<i>Acer spicatum</i>	<i>Pinus lacinata</i>	fructus coccineo
<i>Aesculus Hippocast. foliis variegat.</i>	"	" luteo
" sibirica	"	" nigro
" humila	"	" striato
<i>Ulmus laciniata</i>	"	" transparent.
" quercifolia	"	" communis flore pleno
<i>Amelopsis hispida</i>	"	<i>Malus chinensis</i>
<i>Betula lutea</i>	"	<i>nepalensis</i>
" undulata	"	<i>pubescens</i>
<i>Calycanthus pensylvanic.</i>	"	<i>tatarica</i>
<i>Castanea asplenifolia</i>	<i>Quercus</i>	<i>Cerris</i>
<i>velut fol. luteo maculata</i>	"	<i>fulva</i>
<i>Clethra pubescens</i>	"	<i>Prinos</i>
<i>Cornus candidissima</i>	<i>Rhamnus</i>	<i>alpea</i>
" majula fru. flavo	"	<i>latifolia</i>
<i>sibirica</i>	<i>Salix</i>	<i>aquatica</i>
<i>Catalpa flava</i>	"	<i>bigenmis</i>
" oxycantha procer	"	<i>capitata</i>
<i>Crataegus euro. fructu albo</i>	"	<i>cordifolia</i>
" fol. variegat.	"	<i>decipiens</i>
" nana	"	<i>ferruginea</i>
<i>Fagus sylvat. asplenifol.</i>	"	<i>torbiana</i>
" purpurea	"	<i>mollissima</i> mad
<i>Halimolobos diptera</i>	"	<i>foemina</i>
<i>Hamamelis virginica</i>	"	<i>monspoliensis</i>
<i>Juglans amara</i>	"	<i>monandra</i>
<i>Lonicera axillif. flore albo</i>	"	<i>galidosa</i>
" tatarica	"	<i>pallida</i>
<i>Senecio hispanica</i>	"	<i>pennsylvanica</i>
<i>Staphylea german. sine nucleis</i>	"	<i>prunifolia</i>
" sanguinea	"	<i>potodensis</i>
<i>Psiladelphus coron. flo. plen.</i>	"	<i>stygia</i>
<i>Populus angulata nova</i>	"	<i>tenuifolia</i>
<i>Prinos asiatica</i>	"	<i>ulmifolia</i>
" verticillata	<i>Tilia americana</i>	<i>nigra</i>
<i>Prinos asplenifolia</i>	<i>Ulmus</i>	<i>glabra</i>
" asiatica fol. variegata	<i>Viburnum</i>	<i>lentago</i>
" humila	<i>Zanthoxylum</i>	<i>apiifolia</i>
" sphaerocarpa		

d.

Suppliche profr. W. P. Professora Histor. Natur.
in Paderbura

<i>Adiantum digitata</i>	<i>Crica corinthoides</i>
<i>Aracaria imbricata</i>	<i>Laurus Caspia</i>
<i>Arum discolor</i>	<i>Littora gemina flora seu Bonapartea</i>
" <i>angustigima</i>	" <i>bicolor</i>
" <i>picatum</i>	<i>Rhododendrum arborescens</i>
<i>Astragalus Wallisii</i>	<i>Rhodora canadensis</i>
<i>Banksia insularis</i>	" <i>polypodium dentigula tum</i>
<i>Camelia variegata plena</i>	<i>Rosa muscosa</i>
<i>Dryandra armata</i>	" <i>unquiculata</i>
	<i>Turicca</i>
	<i>Sempervivum aureum</i>



Opone tegs Ranunculus petrych Hyacinthos Tulipanous petrych i pocrusarous
 Anemones Narysious Tacitaw Martagbnon Jysons Angul keth do lustroenia Hly tons
 W. Paderbura Dnia 30. 9. (Maia) 1829.

422

Jr. Cladch
Cgr. Notan.

Semina anno 1829. collecta; quae hortus botanicus Cracoviensis pro mutua comutatione offert. 63

<i>Onos periclymenum</i>	<i>Agrostis versicolor.</i>	<i>Anemone octandera.</i>	<i>Arenaria fasciculata.</i>
<i>Scilla farnesiana.</i>	<i>Aira botanica.</i>	<i>Idem acaule.</i>	<i>" glandulosa.</i>
<i>" glauca.</i>	<i>" discolor.</i>	<i>" glaucifolium.</i>	<i>" macrocarpa.</i>
<i>" Lophanta.</i>	<i>" elegans.</i>	<i>Anchusa Parmelieri.</i>	<i>Anemone Oligata.</i>
<i>" uncinella.</i>	<i>" montana.</i>	<i>" hispida.</i>	<i>" scoronerefolia.</i>
<i>" verticillata.</i>	<i>" versicolor.</i>	<i>" hybrida.</i>	<i>Asclepias amgenae.</i>
<i>Salix cordata.</i>	<i>Sisymbrium orientale.</i>	<i>" leptophylla.</i>	<i>" angustifolia.</i>
<i>" hispida.</i>	<i>Alchemilla pubescens.</i>	<i>" procera.</i>	<i>" parviflora.</i>
<i>" virgata.</i>	<i>Alisma ranunculoides.</i>	<i>Andropogon hirtus.</i>	<i>" pulchra.</i>
<i>Chilsea Cannatica.</i>	<i>Alisma ovata.</i>	<i>Androsace acaulis.</i>	<i>Asperula hexaphylla.</i>
<i>" biserrata.</i>	<i>Allium albicolum.</i>	<i>" filiformis.</i>	<i>" taurica.</i>
<i>" cristata.</i>	<i>" atroviolaceum.</i>	<i>" lactiflora.</i>	<i>Asparagus adurgens.</i>
<i>" heterophylla.</i>	<i>" basialense.</i>	<i>Anemone acinifolia altaic.</i>	<i>" brachycarpus.</i>
<i>" mongolica.</i>	<i>" Danubiale.</i>	<i>" ochotensis.</i>	<i>" felcarius.</i>
<i>" pectinata.</i>	<i>" foliosum.</i>	<i>" sylv. baicalens.</i>	<i>" Lehmannii.</i>
<i>" Setacea.</i>	<i>" fuscum.</i>	<i>Angelica Fischeri.</i>	<i>" leucophacus.</i>
<i>" valesiaca.</i>	<i>" gracile.</i>	<i>" Barouli.</i>	<i>" longiuspis.</i>
<i>" leptophylla.</i>	<i>" illyricum.</i>	<i>Anthenis cinerascens.</i>	<i>" sulphureus.</i>
<i>Chyranthes brachyloba.</i>	<i>" longicaule.</i>	<i>" fuscata.</i>	<i>Asragalus reticulatus.</i>
<i>" echinata.</i>	<i>" sexatille.</i>	<i>" globosa.</i>	<i>" Stella.</i>
<i>Conium album.</i>	<i>" violaceum.</i>	<i>" maritima.</i>	<i>" virgatus.</i>
<i>" barbarum.</i>	<i>" volchinicum.</i>	<i>" peregrina.</i>	<i>Astrantia Carniolica.</i>
<i>" gracile.</i>	<i>Alysum alpestre.</i>	<i>Achrisus humilis.</i>	<i>" caucasica.</i>
<i>" Emelini.</i>	<i>" arenarium.</i>	<i>" furnarioides.</i>	<i>Athamanta caucasica.</i>
<i>" Myoctonum.</i>	<i>" gemonense.</i>	<i>" trichosperma.</i>	<i>" Lib. tanaitica.</i>
<i>" rubicundum.</i>	<i>" microretalum.</i>	<i>Anchylis Lillemii.</i>	<i>" panacifolia.</i>
<i>" volubile.</i>	<i>" rostratum.</i>	<i>" Hermannii.</i>	<i>Avena caspatica.</i>
<i>Stelea japonica.</i>	<i>" utriculatum.</i>	<i>Anchirrhinum Savino.</i>	<i>" pubescens.</i>
<i>" nodocarpa.</i>	<i>Amaranthus Bonplaii.</i>	<i>" jamaicense.</i>	<i>Balboa lanata.</i>
<i>Urtica viscidula.</i>	<i>" canariensis.</i>	<i>" montevidense.</i>	<i>Begonia brasiliensis.</i>
<i>Urtica Buxbaumii.</i>	<i>" clavatus.</i>	<i>Asium brachyphyllum.</i>	<i>" cucullata.</i>
<i>Urtica Galbanum.</i>	<i>" cauliflorus.</i>	<i>Arabis albida.</i>	<i>" Evansianae.</i>
<i>Urtica pitosa.</i>	<i>" corniphorus.</i>	<i>" conferta.</i>	<i>Betonica grandiflora.</i>
<i>Urtica alba.</i>	<i>" molissimus.</i>	<i>" flexuosa.</i>	<i>" offic. taurica.</i>
<i>" foliosa.</i>	<i>" spinosus.</i>	<i>" leptocarpa.</i>	<i>Biscutella ciliata.</i>
<i>" humifusa.</i>	<i>" tortuosus.</i>	<i>" moschata.</i>	<i>" cornigifolia.</i>
<i>" latifolia.</i>	<i>" virgatus.</i>	<i>" Bontiniana.</i>	<i>" laevigata.</i>
<i>" rubra.</i>	<i>Anemone auriculata.</i>	<i>" thaliana.</i>	<i>Bistorta polymorpha.</i>
<i>" vaginata.</i>	<i>" diffusa.</i>	<i>Archium grandiflorum.</i>	<i>Barago latiflora.</i>

<i>Bromus Biebersteinii</i>	<i>Caucalis pulcherrima</i>	<i>Clepeola Zonitblaspi</i>	<i>Cyperus aureus</i>
" <i>caucasicus</i>	<i>Celsia antarctica</i>	<i>Clitoria Ternatea</i>	" <i>brizaeus</i>
" <i>longiflorus</i>	" <i>comandeliana</i>	" <i>virginica</i>	" <i>difformis</i>
" <i>volgensis</i>	" <i>elata</i>	<i>Coix agrestis</i>	" <i>fuscus</i>
<i>Brachypodium papirifera</i>	" <i>lanata</i>	" <i>exaltata</i>	" <i>Monfii</i>
<i>Briza laciniata</i>	<i>Centraurea bracteata</i>	<i>Comelina angustifolia</i>	" <i>multiflorus</i>
<i>Briza bulbifera</i>	" <i>cruenta</i>	" <i>debilis</i>	" <i>polystachyus</i>
" <i>rigida</i>	" <i>diffusa</i>	" <i>nudiflora</i>	" <i>pyramicus</i>
<i>Bupleurum baldense</i>	" <i>ferox</i>	<i>Convolvulus ciliatus</i>	" <i>Strobilii</i>
" <i>Fontanesii</i>	" <i>glomerata</i>	" <i>laciniatus</i>	" <i>horrasus</i>
" <i>petroselinoides</i>	" <i>salicifolia</i>	" <i>tomentosus</i>	<i>Citrus angustifolius</i>
" <i>Aristicum</i>	<i>Centraurea splendens</i>	<i>Conyza candida</i>	" <i>biflorus</i>
<i>Chachrys taurica</i>	" <i>vochirensis</i>	" <i>longifolia</i>	" <i>caucasicus</i>
<u><i>Callistaceae Daurica</i></u>	" <i>Zarossi</i>	" <i>stilla</i>	" <i>uralensis</i>
<i>Campanula Alpini</i>	<i>Cerastium affinum</i>	<i>Conyza Tenorie</i>	<i>Dactylis abbreviata</i>
" <i>altaica</i>	" <i>Dauricum</i>	<i>Corchorus fuscus</i>	" <i>altaica</i>
" <i>coronopifolia</i>	" <i>fulgidum</i>	" <i>pilobolus</i>	<i>Saucus gummifer</i>
" <i>densiflora</i>	" <i>semidecand. tauric</i>	<i>Corispermum canescens</i>	" <i>lucidus</i>
" <i>grandiflora</i>	" <i>Stellaria</i>	" <i>Marschalii</i>	" <i>rigidus</i>
" <i>gummifera</i>	<i>Cheiranthus angulatus</i>	<i>Coronilla iberica</i>	<i>Desiphinium altaicum</i>
" <i>Loria</i>	" <i>bicuspidatus</i>	" <i>minima</i>	" <i>anomatum</i>
" <i>lilifolia</i>	" <i>scoparius</i>	<i>Cortusa Mathioli</i>	" <i>cheiranthum</i>
" <i>macrostachya</i>	" <i>siculus</i>	<i>Corypha minor</i>	" <i>falcatum</i>
" <i>undulata</i>	<i>Chelidonium hybridum</i>	<i>Crambe orientalis</i>	" <i>formosum</i>
<i>Carduus aser</i>	" <i>majus flo. plene</i>	" <i>tatarica</i>	" <i>laculinum</i>
" <i>arabicus</i>	<i>Chenopodium Arhelmin</i>	<i>Crepis bursifolia</i>	" <i>recurvirostris</i>
" <i>Argemone</i>	" <i>carthaginense</i>	" <i>Dioscoridis</i>	" <i>unicorne</i>
" <i>lappabonae</i>	" <i>nebulense</i>	" <i>lappacea</i>	" <i>villosum</i>
" <i>Giganteus</i>	<i>Chlora perfoliata</i>	" <i>miceansis</i>	<i>Deschampsia juncea</i>
" <i>laniflorus</i>	<i>Cineraria alpina</i>	" <i>perinnatifida</i>	" <i>medica</i>
" <i>pycnocephalus</i>	" <i>aurantiifolia</i>	" <i>scariosa</i>	<i>Dianthus alpestris</i>
" <i>Schleranthus</i>	" <i>cordifolia</i>	" <i>virgata</i>	" <i>caucasicus</i>
" <i>uliginosus</i>	" <i>crispa</i>	<i>Crotalaria astragal</i>	" <i>Duckinus</i>
<i>Carex agrostachys</i>	" <i>glabrata</i>	" <i>herbacea</i>	" <i>Fischerii</i>
" <i>granuliferis</i>	" <i>Betasites</i>	" <i>pubescens</i>	" <i>longicaulis</i>
" <i>lagopodioides</i>	<i>Clematis comybasia</i>	" <i>trifoliatum</i>	" <i>tataricus</i>
" <i>multiflora</i>	" <i>intergrifol. altaica</i>	" <i>villosa</i>	<i>Digitalis ergostachya</i>
" <i>Oederi</i>	" <i>alpina</i>	<i>Cynoglossum canescens</i>	" <i>ferruginea</i>
" <i>rosea</i>	" <i>lasiantha</i>	" <i>cheirifolium</i>	" <i>gigantea</i>
" <i>uliginosa</i>	" <i>maritima</i>	" <i>Dioscoridis</i>	" <i>lanata</i>
<i>Capsia lanceolata</i>	<i>Cleome glutinosa</i>	" <i>Staeplii</i>	" <i>orientalis</i>
" <i>Tora</i>	" <i>ovipodoides</i>	" <i>latifolium</i>	" <i>pyramidalis</i>
<i>Capsinia spectabilis</i>	" <i>purpurea</i>	" <i>pitium</i>	" <i>tomentosa</i>
		" <i>umbellatum</i>	" <i>truncata</i>

11	<i>Asplenifolia</i>	lob. argenti var.	<i>Strimica rosea</i>	<i>Helonias bullata</i>
11	<i>borealis</i>	<i>Solanum littorale</i>	<i>Calisacae daturica</i>	<i>asphodeloides</i>
11	<i>cinerea</i>	<i>Sorbus monstrosus</i>	<i>Lampyridae</i>	<i>Staphylinus matronalis</i>
11	<i>fulhamensis</i>	"	<i>domestica</i>	"
11	<i>palustris</i>	"	<i>puberula</i>	"
11	<i>stellata</i>	"	<i>Stommonalis</i>	<i>cordamine</i>
11	<i>ilicifolia</i>	<i>Spirea inflexa</i>	<i>festus</i>	<i>Suberaria</i>
11	<i>nigra</i>	"	<i>undulata</i>	<i>Colchicum bulbocodium</i>
11	<i>Rhus aromatica</i>	"	<i>tomentosa</i>	<i>Lamium fragaroides</i>
11	<i>sumida</i>	<i>Spirea media</i>	<i>convolvulus</i>	<i>darwinicus</i>
11	<i>canadensis</i>	"	<i>laciniata</i>	<i>Lepidoptera trifolia</i>
11	<i>Ribes multiflorum</i>	<i>Saxifraga hibernica</i>	<i>Cornus suecica</i>	"
11	<i>atropurpureum</i>	<i>Phlox paniculata</i>	"	<i>canadensis</i>
11	<i>petidum</i>	"	<i>toronica</i>	<i>Coronilla capadocica</i>
11	<i>recurvatum</i>	"	<i>varicina</i>	<i>Cephaelis fuscata</i>
11	<i>patrum</i>	<i>Silva canadensis</i>	"	<i>volgense</i>
11	<i>graule</i>	"	<i>pubesens</i>	<i>Cypripedium arietinum</i>
11	<i>triste</i>	<i>Ulex strictus</i>	"	<i>humile</i>
11	<i>laustre</i>	<i>Ulmus betuloides</i>	"	<i>pauciflorum</i>
11	<i>oxyacanthoides</i>	"	<i>misspa</i>	"
11	<i>viscosum</i>	"	<i>fulva</i>	"
11	<i>Robinea rubrata</i>	"	<i>gigantica</i>	<i>Walibarda fragaroides</i>
11	<i>redowskii</i>	"	<i>glomerata</i>	<i>Dorstenium praticentisum</i>
11	<i>glomerata</i>	"	<i>pyrenula</i>	<i>Delphinium bicolor</i>
11	<i>gracilis</i>	"	<i>canadensis</i>	"
11	<i>misspa</i>	"	<i>scamoston</i>	"
11	<i>sericea</i>	"	<i>sibirica</i>	<i>Dianthus plumbarius</i>
11	<i>serocera</i>	<i>Vaccinium spondosum</i>	<i>Dracocephalum sibiricum</i>	<i>Polkos pochida</i>
11	<i>tragacanthoides</i>	<i>Trachypogon</i>	"	"
11	<i>volubilis</i>	<i>Vitis cordifolia</i>	<i>Copetom remiforme</i>	"
11	<i>Rosa carolina</i>	"	<i>misspa</i>	<i>Eryngium alchimurphy</i>
11	<i>caprolata scandens</i>	"	<i>palmaria</i>	<i>Erythraea conspiciua</i>
11	<i>alba incarnata</i>	"	<i>tiliafolia</i>	<i>Erythronium dens canis</i>
11	<i>misspa</i>	<i>Saxifraga hangendineiden</i>	<i>Fragaria vicia flabz</i>	"
11	<i>proliferia</i>	<i>Facua albocin</i>	<i>Galanthus nivalis</i>	<i>Gradoseantia</i>
11	<i>tonicaria</i>	"	<i>Ulmus</i>	<i>Gentiana mauroshella</i>
11	<i>nitida flava</i>	"	<i>Birka</i>	"
11	<i>hochstammigen</i>	<i>Fuppla</i>	"	<i>fulva</i>
11	<i>Rubus</i>	<i>Saxifraga gortensensis</i>	<i>fl. roseo</i>	"
11	<i>specabilis</i>	<i>Amsonia solicifolia</i>	<i>Geranium spiratense</i>	"
11	<i>puberulus</i>	<i>Artemisia thalictroides</i>	<i>quum</i>	<i>occidentale</i>
11	<i>strictus flabz</i>	"	<i>memorosa flabz</i>	"
11	<i>Salis</i>	<i>stellata</i>	<i>atlantecum</i>	<i>Viale</i>
11	<i>reticulata</i>	<i>Arctia alpina</i>	<i>Stellaria odoris</i>	<i>multiflora</i>
11	<i>Scrophularia</i>	<i>Arum tumidolobum</i>	<i>niger thumidifolius</i>	"
11	<i>Scrophularia</i>	<i>Padaria</i>	<i>littoralis</i>	"

<i>Peumna canescens.</i>	<i>Ranunculus capsibius.</i>	" <i>mollis.</i>	<i>Smysnum Dioscoridis.</i>
" <i>Scheuchzerii.</i>	" <i>crassicaulis.</i>	" <i>prolifera.</i>	" <i>Dodonaea.</i>
" <i>Stilosa.</i>	" <i>frigius.</i>	" <i>ucrainica.</i>	<i>Solanum auriculatum.</i>
<i>Prunella davarica.</i>	" <i>illiricus.</i>	<i>Schrankia brasiliensis.</i>	" <i>balbisii.</i>
" <i>kamtschatka.</i>	" <i>muricatus.</i>	<i>Scoroneria eriosperma.</i>	" <i>giganteum.</i>
" <i>Sprengeri.</i>	<i>Rosa boreytkiana.</i>	" <i>taurica.</i>	" <i>gracile.</i>
" <i>impinella Menzingeri.</i>	" <i>cuspidata.</i>	<i>Scrophularia altaica.</i>	" <i>macrocarpum.</i>
" <i>Kitaibelii.</i>	" <i>davarica.</i>	" <i>balbisii.</i>	" <i>violaceum.</i>
<i>Pantago aspera.</i>	" <i>Fischeriana.</i>	" <i>filicifolia.</i>	<i>Storchus caucasicus.</i>
" <i>Bellardii.</i>	" <i>gorenkensis.</i>	" <i>rupestris.</i>	" <i>chinensis.</i>
" <i>coroata.</i>	" <i>guttsteinensis.</i>	<i>Scutellaria altaica.</i>	" <i>hyoseridifolia.</i>
" <i>ericae.</i>	" <i>mysacantha.</i>	<i>Selinum decipiens.</i>	" <i>racemosus.</i>
" <i>geminifolia.</i>	" <i>oxycantha.</i>	" <i>lineare.</i>	<i>Sorghum cornutum.</i>
" <i>holosericea.</i>	" <i>flensylvanica.</i>	<i>Senecio cardiifolia.</i>	" <i>senegalense.</i>
" <i>Jaquini.</i>	" <i>pygmaea.</i>	" <i>erraticus.</i>	<i>Spananthe paniculata.</i>
" <i>Loefflingii.</i>	" <i>rubrifolia.</i>	" <i>ilicifolia.</i>	<i>Spergula pilifera.</i>
" <i>Serraria.</i>	" <i>trachyphylla.</i>	" <i>valerianaefolia.</i>	<i>Spermacoce Fischeri.</i>
<i>Stachys Forstsklii.</i>	<i>Rudbeckia aspera.</i>	<i>Sesamum indicum.</i>	<i>Stachys arabica.</i>
<i>Box aspera.</i>	<i>Salvia appelanata.</i>	<i>Sebana paludosa.</i>	" <i>intermedia.</i>
" <i>badensis.</i>	" <i>Barrelieri.</i>	<i>Seseli Ballasii.</i>	" <i>polystachya.</i>
" <i>brevifolia.</i>	" <i>Baupini.</i>	" <i>toruosum.</i>	" <i>purpurea.</i>
" <i>coarctata.</i>	" <i>Foskaeli.</i>	<i>Sida alba.</i>	" <i>salviaefolia.</i>
" <i>delevarica.</i>	" <i>Kalleri.</i>	" <i>discolor.</i>	<i>Stalice reticulata.</i>
" <i>Gardini.</i>	" <i>lanigerov.</i>	" <i>incarnata.</i>	" <i>sinuata.</i>
" <i>glaucaantha.</i>	" <i>patula.</i>	" <i>rubra.</i>	<i>Sterculia Borbanica.</i>
" <i>Gurshii.</i>	" <i>pendula.</i>	" <i>Schoffiania.</i>	" <i>platanifolia.</i>
" <i>tenella.</i>	" <i>Spielmannii.</i>	<i>Sideritis perfoliata.</i>	<i>Tanaceum canariense.</i>
" <i>verticillata.</i>	" <i>variegata.</i>	<i>Sideritis maurica.</i>	" <i>praecox.</i>
<i>Thymella ascendens.</i>	<i>Saxifraga ascendens.</i>	<i>Sitene altaica.</i>	<i>Pedia lucida.</i>
" <i>aurca minor.</i>	" <i>condensata.</i>	" <i>caspiaca.</i>	<i>Thalictrum cornutum.</i>
" <i>Baupini.</i>	" <i>furcata.</i>	" <i>leucoifolia.</i>	" <i>oligospermum.</i>
" <i>Chussii.</i>	" <i>geranioides.</i>	" <i>noctiflora.</i>	" <i>evolutum.</i>
" <i>formosa.</i>	" <i>irrigua.</i>	" <i>Bergerii.</i>	" <i>trispermum.</i>
" <i>inclinata.</i>	" <i>Schraderi.</i>	" <i>rubello.</i>	<i>Thlaspi aliaaceum.</i>
" <i>inodora.</i>	" <i>Sternbergii.</i>	" <i>Steveni.</i>	" <i>saxatile.</i>
" <i>pedata.</i>	<i>Scabiosa barnatica.</i>	<i>Sinapis pubescens.</i>	<i>Tithonia tagetiflora.</i>
" <i>fluriniata.</i>	" <i>Kieberskeinii.</i>	<i>Sisimbricum contortum.</i>	<i>Tordylium lusitanicum.</i>
" <i>vinosa.</i>	" <i>elegans.</i>	" <i>pauciflora.</i>	" <i>syriacum.</i>
<i>Thymus r. lauda.</i>	" <i>incana.</i>	" <i>persicum.</i>	<i>Tragium aromaticum.</i>

Tribulus terrestris. *Vitex Negundo.*
Tridens. quinquefid. *Waltheria americana*
Trifolium Bocconi. *Wedelia minor.*
 " *maritimum.* *Xanthium orientale.*
 " *stellatum.* *Xeranthemum erectum*
 " *subterraneum.* " *inapertum.*
Teucrium Botrys. *Ximencoides encelioides.*
 " *campanulata.* *Lacinctha versucosa.*
 " *orientale.* *Zizyphora capitata.*
Trifolium Hiccocephalum. *Zizyphus vulgaris*
 " *vesiculosum.*
Trigonella platycarpus.
Triumfetta Lappula
Torritis ciliata.
 " *patula.*
Urena palmata.
Urtica convexa.
Vella Pseudocystifus.
Valeria rigida.
Verbascum australe.
 " *bastardi.*
 " *Biebersteinii.*
 " *compactum.*
 " *floccosum.*
 " *majale.*
 " *Osbeckii.*
 " *viscidulum.*
Verbena erinoides.
 " *lasiotoba.*
Veronica Brownii.
 " *calostachya.*
 " *comosa.*
 " *Jacquini.*
 " *mollissima.*
 " *Röschellii.*
 " *Scalopendrinda.*
 " *Walsteiniana.*

Appendix ^{no} 16.

unachts an *Flanzen species*

im Jahr 1829.

Durch Gärtenkorespondenz erworben

- | | |
|---------------------------------------|--|
| <i>Achillea</i> <i>Clavaennae</i> | <i>Achusa</i> <i>aggregata</i> |
| <i>bicolor</i> | <i>Angelica</i> <i>pyrenaea</i> |
| sp. <i>nova</i> e <i>Sibir.</i> | <i>Anisamides</i> <i>nepalensis</i> |
| <i>Achyranthus</i> <i>crispus</i> | <i>Annona</i> <i>tripetala</i> |
| " <i>radicans</i> | <i>Aphyllanthes</i> <i>mansuetioides</i> |
| <i>Aconitum</i> <i>compactum</i> | <i>Anonaria</i> <i>glomerata</i> |
| " <i>elatum</i> | " <i>maloginica</i> |
| " <i>Tacquinii</i> | " <i>rigida</i> |
| " <i>Lamarckii</i> | <i>Artemisia</i> <i>fasciculata</i> |
| " <i>pallidum</i> | " <i>mutabiliana</i> |
| <i>Aerostictum</i> <i>albicorne</i> | " <i>jacqurum</i> |
| <i>Aelaea</i> <i>rubra</i> | " <i>sericea</i> |
| " <i>sibirica</i> | " <i>sp. nova</i> |
| <i>Agave</i> <i>fratryandhaides</i> | <i>Arthropodium</i> <i>cirrhatum</i> |
| <i>Agrostis</i> <i>diandra</i> | <i>Asperula</i> <i>rupesstris</i> |
| <i>Allium</i> <i>Hellerianum</i> | <i>Aster</i> <i>luxurians</i> |
| " <i>Victorialis</i> <i>longifol.</i> | <i>Astragalus</i> <i>ciceriformis</i> |
| <i>Alyssum</i> <i>Sabranicum</i> | " <i>macrocephalus</i> |
| <i>Amabium</i> <i>elatum</i> | " <i>rotundus</i> |
| <i>Amorpha</i> <i>canescens</i> | " <i>subulatus</i> |
| <i>Anabasis</i> <i>aphylla</i> | " <i>tribuloides</i> |
| <i>Anacyclus</i> <i>affirmalis</i> | <i>Athanasia</i> <i>parviflora</i> |

<i>Synophyllum Tournefortii</i>	<i>Carya bicolor</i>
<i>Begonia Fröcherii</i>	" <i>caesia</i>
" <i>macrophylla</i>	" <i>fulvata</i>
" <i>semperflorans</i>	" <i>glauca</i>
<i>Beta macrocarpa</i>	" <i>Müchlenbergii</i>
<i>Betonica macrostachia</i>	" <i>nigra</i>
" <i>rubicunda</i>	" <i>punctata</i>
<i>Betula davurica</i>	" <i>straminea</i>
" <i>ovata</i>	<i>Carlina ficula</i>
<i>Bignonia sp. e Brasilia</i>	<i>Cassia umbellata</i>
<i>Bilium polymorphum</i>	" <i>sp. n. Salapa</i>
<i>Borrago orientalis</i>	" <i>e Sarsi</i>
<i>Bubelia lycioides</i>	<i>Centauria arachnoides</i>
<i>Bupleurum altaiicum</i>	" <i>critica</i>
" <i>Santonesi</i>	" <i>fructa</i>
" <i>glanum</i>	<i>Carastium ascendens</i>
" <i>Sibiricum</i>	" <i>Biebersteinii</i>
" <i>subovalum</i>	" <i>hirsutum</i>
<i>Cachrys sibirica</i>	" <i>fructum</i>
" <i>sp. n. e Persia</i>	<i>Chrysanthemum apththal.</i>
<i>Campanula mollis</i>	" <i>lingustanum</i>
<i>Camna glauca</i> <i>minor</i>	<i>Ceneraria pulchra</i>
" <i>cimbata</i>	<i>Citharedylan subsivatum</i>
" <i>maxima</i>	<i>Cleome arnoldioides</i>
" <i>orientalis</i>	" <i>speciosa</i>
<i>Carduus erichanensis</i>	<i>Cochlearia heterophylla</i>
" <i>dianthus</i>	<i>Colchicum arenarium</i>
" <i>gigantibus</i>	<i>Convolvulus bracteatus</i>
" <i>spungosus</i>	" <i>albertinus</i>
	<i>Canyra limonipatia</i>
	<i>Candis manspetiensis</i>

Crambe grandiflora
pinnatifida
Crepis glandulosa
Costellaria astragalina
" sp e salapa
Cucumis malvaceus
maculatus
Cyclamen intermedium
Cynanchum sp e Annonia
Cynosa horrida
Cyperus aureus
" erythrosus
" mantoidensis
teniflorus
Cylisus canescens
Datura humilis
Dianthus mantoidensis
" repens
Dietamnus albidus
Digitalis australis
Dipsacus recurvus
Dalichos angustissimus
" mangoniensis
Dorycnium intermedium
Dracaenophalum parviflorum
sp e Persia
Echinophora humifolia
" trichophylla
Felium calycinum
manitoyum
Echilobium albidiflorum
" dentellatum
" intermedium
Erigeron caucasicum
Eradium sp pinnatum
Eranni longifolium

Eryngium dilatatum
Erythrina sp e Salapa
Echaffria californica
Euphorbia canescens
Farsctia suffruticosa
Ferula sp e Sibiria
Friellaria melagris fl
" " tubiparfabra
Gumaria alisandrina
conybatu
Galega sp e Bombay
Gabium verticillatum
" sp e Sibiria
Geum collinatum
" rugosum
Gilia capitata
Gladialis plicatus
Glaucium persicum
sp e Sibiria
Glycine pubescens
sp e Salapa
Gnaphalium lanuginosum
Gymnostyles pterosperma
Habizid tasmariides
Habacurum Musbaumii
Hebentherbia citrata
Hedychium Jamerianum
Hedysarum Alhagi
" altatum
" splendens
sp e Salapa
Helianthemum talinum
" rhodanthum
Helictes brasiliensis

Aster peria uerasina
Asteris Lampas
" *aquaticus*
" *roseus*
Hieracium erio-phorum
" *compositum*
Hypocyanus sp. *Siber*
Gatrappa sp. *Salapa*
Indigofera sp.?
" *aspalathoides*
" *viscosa*
Ipomoea muricata
Lesa bulbifera
" *purpurea*
Juncus bicornis
" *puscoaltus*
" sp. *Peria*
Lactuca cretica
" *sauchoides*
Lathyrus micranthus
Lepidium capense
" *resicarium*
Libertia arduennensis
Linaria chloropholia
" *origanifolia*
" *striata*
Lippia hirsuta
Lithospermum latifolium
Linum acuminatum
" *agnete*
Lotus pelosinus
" *suaveolens*
Lycopus rubellus
Lyltrum flavum
" *bracteatum*

Manulea crystallina
" *violacea*
Metastema sp.
Melica *salapa*
" *erecta*
" *asperissima*
Melastomaceae *incapabile* *tanais*
Mesembryanthemum prospingens
Mentha tomentosa
Michauxia decandra
Mimosa pigra
Mormadia caperulata
Monarda canulata
" *invalens*
" *lilacina*
Nerium adveniatum
Nicotiana glauca
Nolana paradisa
Ocimum atrovirens
Oenanthe carnosum
Oenanthe glauca
Oenothera ciosa
" *rhycocarpa*
" *triloba*
Ononis breviflora
" *diffusa*
" *pendula*
Onopordium muricatum
Ornithogalum junceifolia
" *montanum*
Orobanchaceae *atropurpureus*
" *canescens*
" *lucida*
Oxypetalum glabra
Papaver floribundum
" *laevigatum*
" *manducant* *cambasium*
Pavonia bonariensis
Paspalum incertum

Tamiflora alba
Pectis prostrata
Phacelus chrysanthos
Ptilanis armenica
 viridis
Ptilanina sp.
Plantago sp e Salapa
Polychemum e Armenia
Prosopis Laguna
Potentilla breviscapa
 uchalensis
Polygonum pulchellum
Prunus sibirica
Roralea spirata
 stachydis
Ranunculus brutus
Rheda subulata
 sp e Armenia
Rubra argentea
Rosa fabinosa
 laxa
Rumex glomeratus
Ruta bracteata
Salsola clarifolia
 " *glauca*
 " *marginata*
 " *prostrata*
 " *samaritana*
Salvia calycina
Sanguisorba bracteata
 " *cernua*
 " *prosa*

Saxifraga caerulea
Scandela brachycarpa 62
Scilla lasiflora
Scirpus prolifer
Scutellaria nigrescens
Sedum deltoideum
Sida sp e Salapa
Salamum diphyllum
 " *gracile*
 " *sp e Salapa*
Sanichus caucasicus
Spiridulus alba
Spinacia tetrandra
Stachys exalta
Stychnus sp e Salapa
Tauschera gymnocarpa
Tenerium penduloharpaxis
Thalictrum calabrum
Thia hyrcanica
Thymus canus
Tradescantia halifolia
Fragopogon ruber
Trichophorum cyprium
Trofolium Poccasi
Triquetra caerulea
Triumfettucoides
 " *sp e Salapa*
Urticaria sp e Persia
Verbascum rotundifolium
 " *sp e Persia*
Viburnum baycoas
Vicissicia fugas
Viola hederacea
Zeranthemum cylicum

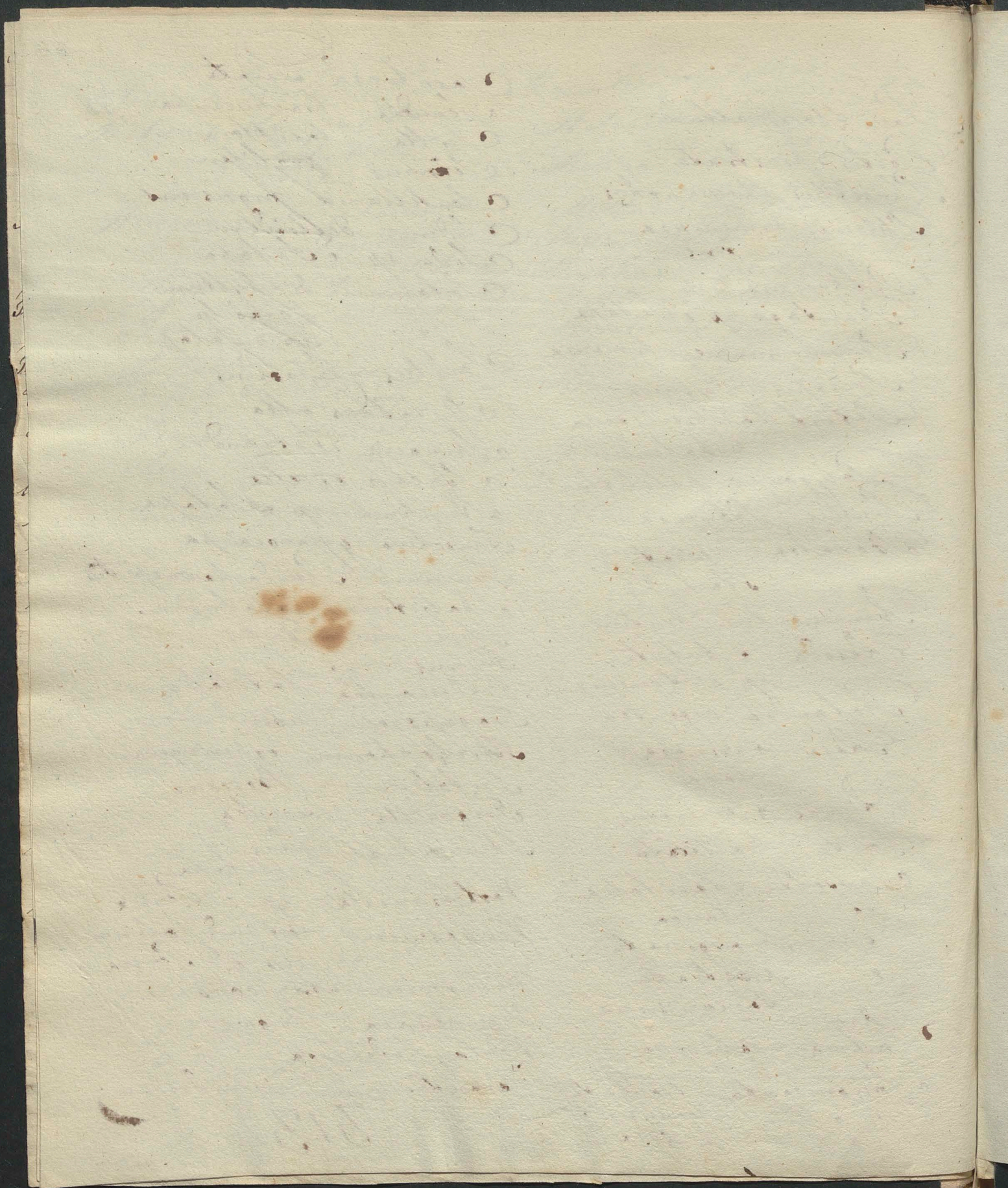

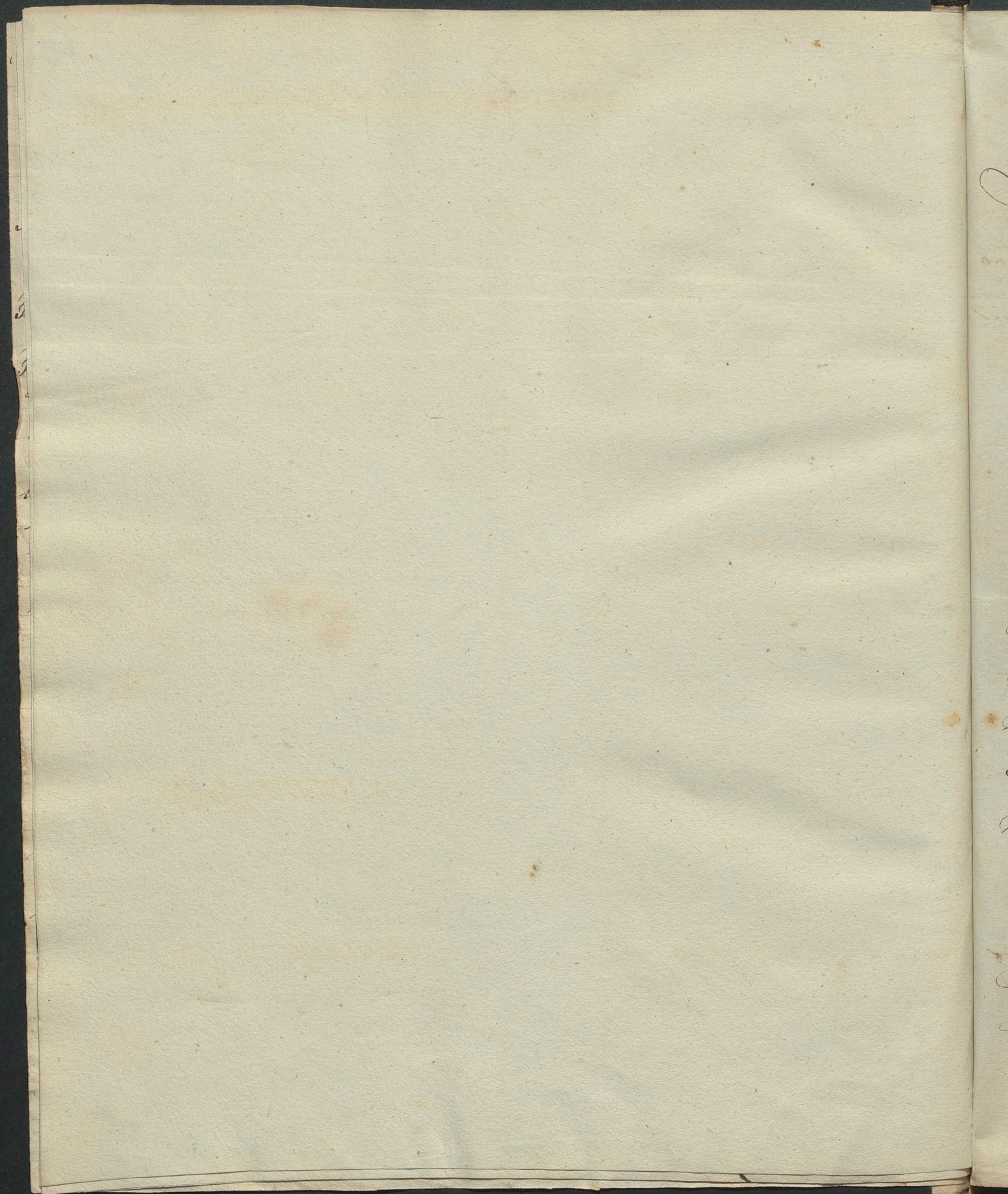

Appendix No 17

70

Durch Correspondenz mit H.

europäischen botan. und einigen privat Gärten,
 hat der Jagiell. Univers. botan. Garten in Krakau
 folgende ihn bis dahin fehlende Pflanzenspecies
 im Jahre 1830.
 erworben.

- | | |
|------------------------------------|--|
| <i>Acacia Houstoni.</i> | <i>Aloë attenuata.</i> |
| " <i>leptophylla.</i> | <i>Althaea media.</i> |
| " <i>pterocarpa.</i> | " <i>Sieberi.</i> |
| <i>Araena cylindristachya.</i> | <i>Alpinum parviflorum.</i> |
| <i>Aralypha indica.</i> | " <i>pinatifidum.</i> |
| <i>Acer trilobatum.</i> | <i>Amaranthus hirtus.</i> |
| <i>Achania mollis.</i> | " <i>macrocarus.</i> |
| <i>Achillea acuminata.</i> | " <i>rotundatus.</i> |
| " <i>cardilaginea.</i> | <i>Amaryllis calypttrata.</i> |
| <i>Achyranthes capitata.</i> | " <i>Schrenkii.</i> |
| <i>Achyropappus schkubrioides.</i> | <i>Ambrosia cuneata.</i> |
| <i>Aconitum napellus.</i> | " <i>moscovia.</i> |
| " <i>leucanthum.</i> | <i>Amellus buphthalmoides.</i> |
| <i>Aegopodium alpestre.</i> | <i>Amphipetris musica Kunth.</i> |
| <i>Acolanthis succulenta.</i> | <i>Anagallis cretica.</i> |
| <i>Agave geminiflora.</i> | <i>Anagallis indica.</i> |
| <i>Alisma ovalifolia.</i> | <i>Anchusa ciliata.</i> |
| " <i>parvasiaefolia.</i> | <i>Aster romedarius quinque species.</i> |
| <i>Allamanda cathartica.</i> | <i>Asomone dichotoma.</i> |
| " <i>verticillata.</i> | <i>Asora sp. viv. pl. ex Trakia.</i> |
| <i>Allium azureum.</i> | <i>Anthyllis macrocephala.</i> |
| " <i>leuciflorum.</i> | " <i>mortiana.</i> |
| " <i>uliginosum.</i> | <i>Aspergia hispanica.</i> |
| | " <i>perna.</i> |

Aquilegia Tebleri
Arabis oblongifolia
Aralia spinosa
umbellifera
Archangelica decurrens
Arctotis serrata
Aristolochia planacon
Argemone grandiflora
ochroleuca
Aristolochia grandiflora
Arum brasiliense
Asterula lupina P. B.
Astragalus compactus
" *cruentus*
" *haliacabus*
" *sp. e. Armeriae*
Abragene alpina austriaca
Atriplex crassifolia
Avena atherantha
gulehella
Agrostis quatuor species
Banisteria brachiata
" *tomentosa*
Begonia pulcherrima
" *Selovii*
Berberoa mutabilis
Bignonia laurifolia
Bocconia cordata
Boehmeria pedunculata
Bonnaya brachyata
Boronia denticulata
Bowlesia incana
" *tenera*
Brassica macrocarpa
" *mesopotamica*
Bromus catharticus
" *patulus*
Buzinfelsia violacea
Bulbon erioccephalus
Bulbroma Guazuma
Buginvillea spectabilis
Banum lepticum
Bupleurum lancifolium
" *grotractum* L. B.
Cactus abnormis

Cactus viviparus
Caladium odoratissimum
" *quercifolium*
Calendula maritima
Calomeria amaranthoides
Camelia japon flo. pl. rubescente
" *longifolia* *alto plero*
Banpanula infundibuli formis
" *pyramidata* flo. albo
" *vesicaria*
" *kanonia*
Canna *Saybertii*
Capparis tenuifiligua
Carcum acaulis
" *chiu*
" *gubiger*
" *setigerus*
Carea Purbauimii
" *canescens*
" *rostrata*
" *popularia*
" *tomentosa*
Cambinea princeps
Carmotaria annua
Carthamus Oxycantha
" *rigidus*
Cassia caracasana Jacq.
" *ruspifolia*
Cecropia peltata
Centaurea aurea
" *gulehella* flo. alba
" *guleherrima*
Cerbera Thevetia
Cercis Siliq. flo. albo
Chaenactis Palmetto
Chrysanthemum tinburn
Chrysocoma dracunculoides
Cinoraria gigantea
Cissampelos grandis
Citrus *religiosa* *varia*
Clarkia gulehella
Collinsia grandiflora
Collomia " *ginnatifida*
" *geoides*

- Convolvulus erubescens.*
 " *paniculatus.*
Corcopsis chrysantha.
Crispernum microcarpum
 " *Pallasii*
Coronilla odorata
Corrigiola capensis.
Crataegus opifolia
Crepis americana.
 " *incarnata*
Crocus reticulatus.
Cryptanthus heterophyllus.
Cucumis macrocarpus
 " *serpentinus.* *Parisii.*
Cucurbita flabelliformis
 " *serpentina.* *Hamburg.*
Cyperus australis.
 " *thyoides.*
Curculigo latifolia.
 " *recurvata.*
Cymbidium fideae.
Cyperus cinamomeus
 " *gictus.*
 " *gracilis.*
 " *Scleris*
 " *subbulbosus*
Datura ceratocaula
 " *guayaguilensis*
 " *muricata* *Link.*
Delphinium graecum
Dentostemon micranthum.
Desmanthus striatus
Dianthus Annapolis *Walt.*
 " *hispidifolius.*
 " *latifolius.*
 " *libanoticus*
 " *patracus* *S.*
 " *pinifolius.*
Digitalis Purshiana
Dioscorea piperifolia.
Polichos melanophthalmus.
Dorstenia arifolia.
Draba lasiocarpa.
Dryandra longifolia
- Draba repens.*
 " *rivularis.*
 " *uralensis*
Dracocephalum pinnatifidum
Echinopspermum macranthum
 " *semiglabrum.*
 " *strictum.*
Erium Sibthornii.
 " *tuberculatum*
Eremocarpus fraxinifolius
Erimurus sp. e Parabag.
Crica Borealis
 " *clifordiana*
 " *capra*
 " *cubica.*
 " *tenella.*
 " *versicolor.*
 " *verticillata*
 " *vestita*
 " *herbacea* *var. varicata.*
Egeron elongatum.
Eodium incarnatum
 " *pulsculentum.*
Eryngium asperum.
 " *multifidum.*
Erysimum altaicum
Erythraea ramosissima
Erigeron bifida.
 " *floribunda.*
Euphorbia albaescarpa
 " *aspera*
 " *fragifera.*
 " *loxiata.*
 " *malis.*
 " *nudiflora.*
 " *orientalis.*
 " *pterocarpa.*
Evolvulus alpinoides.
Eryngium sp. e Para Bag.
Eugenia longifolia
Euphorbia lunarioides.
Ferraria minor.
Ferula persica
 " *sp. e Armenia.*

Festuca conferta.
Ficus bengalensis.
lucida.
Flageoletta leucopyrus.
Forsthoylea viridis.
Galium campanulatum.
setaceum.
Gardenia thunbergia.
Penista florida.
Geibiana barbata.
purpurea.
Georgia virginiana ^{septem fida}
Geranium ^{sp. e. Altai. R. pleno}
Geopelia lauzinosa.
Geum japonicum.
Gilia aggregata.
Gladialis refractus.
Gloxinia Schottii.
Glycine Comptoniana.
Glycyrrhiza dubia.
Gnaphalium decurrens.
(diosmaefolium).
verticillatum.
Gordonia pubescens.
Gratiola aromatica.
Gratiola veronicaefolia.
Groenlandia tomentosa.
Gymnogramma tomentosa.
Gypsophila glomerata.
melini.
stricta.
Halesia parviflora.
Hedysarum barbatum.
neglectum.
Helianthemum Sumanae ^{f.}
golifolium.
virgatum ^(Pers.)
Helionia carnaefolia.
Heliotropium ^{sp. e. Armeniae}
Heracleum capsicum.
sp. e. Armeniae
Hibiscus relictus.

Hibiscus gossypinus.
heterophyllus.
tripartitus.
Hieracium bracteatum.
(scutellatum).
incisum.
rugicolum.
Schmidtii.
Hiraea oblongifolia ^{vagies}
~~*Hymenoclea*~~ ^{triquetris} ^{R. pleno}
Hovea ^(L.)
Humulus ^{sp. e. Carabae.}
Hypericum ^{sp. Armeniae}
Hyguinia resifolia.
Impatiens parviflora.
Inga alba.
Inula hybrida.
Sailantii.
Ipomoea Billeinii.
Iris Fischeri.
Isatis rostrata. ^{St. altai.}
hebecarpa.
~~*Juglans tomentosa.*~~
~~*Jurinea longifolia.*~~
~~*Jussiaea picta.*~~
~~*Jussiaea coarctata.*~~
Jussiaea ^{multiflora}
Jussiaea ^{sampsonii} ^{R. varieg.}
Jussiaea alata.
Jaulfusia orientalis.
Jennicia corvina.
Jyllingia odorata.
~~*Jambertia formosa.*~~
~~*Jambertia conoidea.*~~
~~*Jambertia anamensis.*~~
~~*Jambertia brasiliensis.*~~
~~*Jambertia*~~ ^{steno}
Jambertia ^{palvibelenis.}
Tealerii.
Leptocaulis formosa.
Leontodon ceratophorus.
glaucescens.
leucanthum.
Leonurus glaucescens.
illyricus.
nepalensis.
Lepidium vesicarium.

Linomia triphylla
Linaria, *altaica*
 flava
Linum galeifolium
Liquidambar ^{veitchii} ~~strawfieldii~~
Loasa ^{nitida} ~~var.~~
 tricolor
Nobelia argophylla
 Lawrentia
 secunda
Lotus aegyptiacus
 major
 microphyllus
Lycium Graeciferi
Malva bracteata
Marrubium cinereum
Maurandia Barbleyana
Medicago Tenoreana
Melanchanthus Hoffii
Mesembryanthemum brevicaule
 glaciale
Mespilus succulenta
 glaberrima
Stimulus moschatus
 parviflorus
 riverianus
Utricularia pilosa
Morina persica
Nandina domestica
Nicotia glauca
Nepeta sp. e Armenia
Nicotiana alata
Nolana paradoxa
Nymphaea pygmaea
Odontarrhena microphylla
 obovata
 tortuosa fr.
Oenanthe australis
Oenothera unguicula
 Condeyana
 neriosa

Ononis variegata
Onosma Smalini
Origanum syriacum
Orobanchis unifoliata
Osteospermum pififerum
Oxylocos macrocarpa
Oxytropis argyrophylla
 floribunda
 songarica
 sulphurea
Paeonia fragrans
 peregrina
Panicum decompositum
Papaver Burseri
 setigerum
Parietaria (*diffusa*)
 microantha
 neasylovanica
Paronychia arabica
Paspalum dilatatum
Paspiflora Adiantum
 alata ^{capilla}
 obovata
 picta
Pastinaca selinoides
Pavetta indica
Phaca phrygidea
 lappinica
Phacelia picta
Phlomis armenia
Phlox ^{avata} ^{et} ^{corymbosa}
Phragmites pectinatus
Phyllanthus Pizganellii
Phytolobus coronatus fr. var.
 glauca
 linifolia
Pinus Graeciferi
 Pumilio
 Taeda
Piper Bette
 maculatum
 rubellum
Pisonia grandis

Pitheirnia bracteata
 sp. nova.
Planora Richardi
Polygonum Donianum
Pondeveria ovata vel *crispifolia*
Portiera hygrometrica
Potentilla Caspophylla
 " *Scalpatia*
 " *nepalensis*
 " *Russelliana*
Pothos araulis
 " *Selovii*
Primula verticillata
Prunella australis
Ptychium (Alleganum)
Pyrethrum 2. sp. e America
Quercus 4 sp. species e America
Rauwolfia canescens
Rapana purpurea
Rosa alba
 " *Riebersteinii*
 " *platyphylla*
 " *leptum*
Rumex 4 alias varietates
Siphocaria
 " *Marschallii*
 " *strictus*
Rhus cotinus (longifolia)
Salvia (agrostifolia)
Salsola collina
Saponaria calabra
Saxifraga saponaria
Satureja parvifolia
Sausurea laciniata
Saxifraga patulata
Saxifraga ~~ambrosioides~~ *ambrosioides*
Scabiosa (saurica)
 " *eburnea*
 " *rotata*
Scaevola Tarrada
Sciranthus gorgoneus
Scilla obtusifolia
 " *peruviana*; *alba*
Sclerochloa articulata
Scottia (dentata)
Sarcocolla purpurea

Scrophularia baurica
Scutellaria macrantha
 " *variegata*
Sedum (Cervi)
 " *sempervivoides*
Sequiera americana
Senecio atropurpureus
 " *Altonae*
 " *Fadleri*
Seriola rubescens
Serratula glauca
 " *(Picria*
 " *polyclona*
Silene holopetala
 " *indica*
 " *melina*
Sisymbrium humile
 " *toxophyllum*
Solanum amaromium
 " *lanatum*
Sonchus (dentatus)
 " *(divaricatus)*
Sophora procumbens
Spartmannia puberula
Spergula maxima
Spiza (nigra) *variegata*; *salicifolia*
Sachys (Saxifraga)
Stachis articulata
Stemodia (Saxifraga)
Stemodia coronillaefolia
Stalinum caulescens
 " *ciliatum*
 " *triangulare*
Terremia stellata
Thalictrum crispidatum
 " *falcatum*
 " *gallidum*
 " *rubens*
Theophrasta longifolia
Thlaspi pubescens

Thaia australis
Thunbergia alata
^{fragrans}
~~*Filix*~~ ^{guinea} *duae species ex America*
Villandria amoena
Trochilium asiatica
~~*Forniculus septans flab*~~
~~*Trachymene coerulea*~~
Trifolium speciosum
 " *Vaillantii*
 " *villosum*
Trigonella littoralis
 " *tomentosa*
Trollius napellifolius
 " *p. medicus*
Urtica caudata
Valeriana Dubia
Veratrum viride
Verbascum madriense
 " *mixtum*
 " *sp. e Armenia*
Verbena alata h. Berol
^{melindrysi}
Tiburnum ^{capite flore}
^{opulus rosea}
Vicia Niebersteinii
 " *(disperma)*
 " *ferruginea*
Viola verticillata
Virgilia capensis
Vinnia ambigua

Piquet & Duvivier
in the museum

Faint, illegible handwriting at the top of the page.

Multiple lines of faint, illegible handwriting in the upper right quadrant.

Handwritten text within a rectangular border in the lower right quadrant.

Handwritten text at the bottom right of the page.



