

10246

①

BIBLI. E. ROMERA

①

14.VI.-6.VII.-Warszawa-Olsztyn

126

1920.



T. 1

Prof. J. Romer

Poronin

Przyb. 176/81

od 14. VI 1920

- 6. VII 1920

Kolatornik

Warszawa - Olsztyn

12. VII -

Kraków

Heroldskis Karsoul ←
podsiki z knizynie

1 2
Prer. R. Min.

V. Min. Wróblewski (spr. plebi-
scytare)

Widzyna kam. miejscowy
z Wi. p. Sierakowmar

Waplewa usungta 2 robotni
Kac miejsc i Kiedra miej-
scowego.

inf. poci Basacka.

Iszum na ordiancy; Dowl.

Mirski z Hohenofu (mie.

Widzyna u robotni Kac)

Ko. Ludwiorak)

Major R. C. ...

Vierteljahre z. H. D. J. R. Ergh. zu 1916 IV 23
 Die Deutschen im Ausland u. die Ausl.
 im D. Reich. Berlin. 1918.

Obec Krynary m. Krb. rak. 1914

Prusy 4sch. 9348 5656 15.004

Prusy 2sch. 4126 2951 7087

Polnawian 5725 4441 10166

Slask 64791 41.171 105.962

Prusy wie 402.600 286.188 688.788

Obec Kryn. Katolick

Prusy E 5372 2477

Prusy W 1857 1071

Polnawian 3773 2723

Slask 58.033 33779

Prusy wie 282.592 181.950

Przynalermi niemieccyz Prus 4sch.

za granic (1910)

^{z Gr. Prus. i zabyt. Niemiec}
 yedestryji 673 126.376

Uzyned 63 ~~1677~~
 8653 ~~653~~

Bohin Herc 11. 1677

Surecyi 51 3.401

xx Diff. m. neary istymu stonem neary 1905-
- 1910 a prymotem natu dnyu
Tabl stw 2, 3. ✓

34

Stat. J. Deutsch. R. Bd 240, 1

Die Volksz. im D. R. 1910 Berlin 1915

Struktur vöcker hauptsächlich spezifiziert

p. 92x - 101x

1905-1910 staly spordonne emigracya. ^{xx}

Rej. Allensteru - 14.334 - 17.146 - 31.480

" Gdonsk - 29.195 - 30.563 59.758

" Kwidzyn - 16.108 - 13.487 29.595

" Pomran' - 27.614 - 24.637 52.251

" Bydgoszcz - 18.044 - 17.386 35.430

" Opole - 13.724 - 17.346 - 31.070

Gielkie + nur tyln rej Lotowa + 38900

Silesy + 3854, Homowice + 11.177

Lunenburg + 6223, Aweril + 1153 Murst.

+ 65856, Arnsberg + 21.883 Westfalen

22652, Düsseldorf + 116.254 Cöln 16200.

Niemuyagitsen - 46.852.

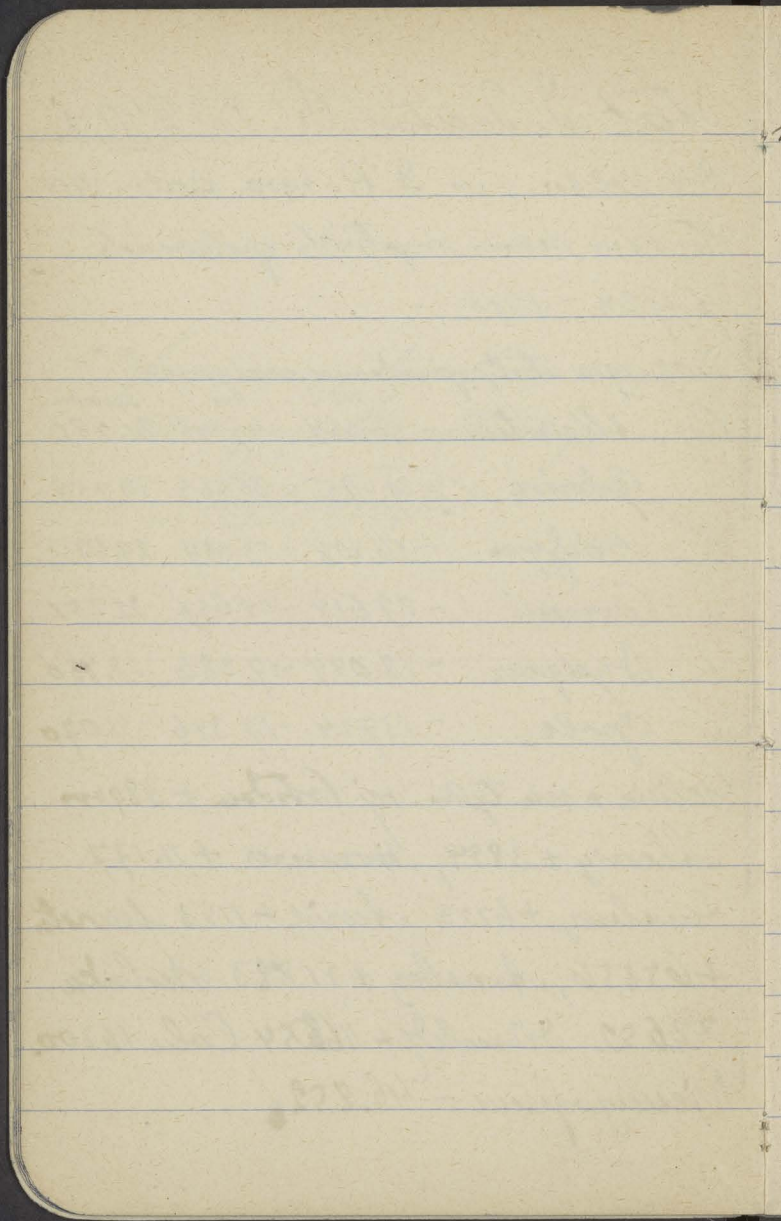

tabul. št. 6

45

1905-10 survey pruzemí nadšen no 1000

Königsberg 11.6 - 4.6^{0/100} ^{střední} roz.

Gumbin 11.6 - 0.8

Alleus 15.8 - 11.7^{0/100}

Ydovick 17.3 - 8.1

Koldz 18.6 - 12.6

Tomwi 19.3 - 8.0

Sydy 20.3 - 9.5

Wroui. 10.7 - 3.2

Lign. 19.9 - 2.4

Opole 19.2 - 2.9

Bresy 11.5 - 3.7^{0/100}

Vierteljahre 2. Str. 2.

Ufraw.

gidraw.

mei. 406

mei. 406

1 — —

1 — —

2. ^{45.9%} 440.523 508.439

252.275 300.156

8. 78.798 108.445

^{23.467}
~~55.897~~ 32.427

10 ^{43.5} 496.425 645.432

297.985 370.034

Nieu. 15061.114 | 17710.872

12,421.167 14,572.345

32771986
46.0%

J. R. 28 ty. 1919. Erster Erg.

Wzrost 19.1.1919 waznosc

upr. do g.

Glosnia

%

#	x	x x	%
1. Prusy E	1,163.626	912.995	78.5
2. Prusy 4	953.390	556.857	58.4
8. Pomoranie	—	326.110	?
to. Opole	1,147.745	673.907 ^{xx}	58.7
całkow. niem.	34,046.366	28,267.130	83.0

(330 regi)

Nb. ciężej z Pr. E mają 2,064.175 a

Opole 2,207.981 natomiast to ostatnie

znacząco mniej upr. do glosnia!?

Nb. Prusy 4ch nad 18 lat ^{m.} 571.317 ^{kol.} 630.643

Opole nad 14 " 552.327 617.434

xx Nb. tej liczby 321.334 glosnia

chreśc. sprzeany!

p. 11.

Grundlagen d. Wirtschaftslebens von
Ostpreussen III Teil.

Hesse Bevölkerung Jena 1916.

Prozent landwirtschaftl. na 1 Km²

	1870/75	75/80	80/85	85/90	90/95	95/00	00/05	5/10
Prozent	3.0	4.4	3.0	4.7	5.4	7.3	8.1	8.1
Gr. E	0.9	2.1	0.7	0.0	0.3	0.3	0.9	0.9

Struktur wiederum p. 13

na 1000 qm² Prozent total Grundbesitz

- 6 lat	148.0	140.7	144.7	157.1
6-14	178.4	175.3	179.5	200.5
14-18	81.0	84.9	87.7	94.9
18-21	55.9	56.9	56.3	56.5
21-45	337.5	303.9	287.8	266.5
45-50	48.1	52.4	54.4	50.9
50-70	123.8	148.3	148.2	142.0
7-70	27.2	37.6	41.4	31.6

14910

do 1884 ~~was~~ ~~stok~~ ~~wiej~~ 1%
1855-1904 7 1/2% a' do 186 (1898, 99)
tous ~~wiej~~ 9% (0.8-0.9%)

Urodzenia p. 32/31.

	1876/80	81/90	91/95	96/900	900/5	5/10
Prusy	39.3	37.1	36.9	36.5	34.9	33.3
Król	38.6	38.2	36.6	35.5	33.1	31.0
Quab.	37.9	38.4	38.6	37.0	34.8	31.6
Alst.	44.8	46.1	43.8	40.7	36.9	33.9

Urodzeni: rocznie na 1000 kobiet

p. 32/33 w wieku 15-45 lat

	1876/80	81/90	91/95	96/900	900/5	905/10
Prusy	175	165	164	162	155	143
Król	165	166	163	162	152	143
Quab	170	175	180	178	168	154
Alst	197	204	201	197	187	174

Suma osób która umarła
z Prus między latami 1841-1910

485000

por. p. 46 (Suma powycy
powycy'lnyż.

xx por. St. J. J. R. Bd. 240 2.

$10000 \cdot 0.025^{50}$	$3300 \cdot 0.025^{50}$	$\frac{0.25 \cdot 0.25}{50}$
$+ 10000 \cdot 0.025^{49}$	$+ 3300 \cdot 0.025^{49}$	$\frac{125}{50}$
$+ 10000 \cdot 0.025$	$+ 3300 \cdot 0.025^{48}$	$\cdot 0.625$

$75000 \cdot 0.025^{25}$

$0.39794.25$

4.8750613

$0.04030.25$

0.25750

0.02060

543256

0.5150

~~135700~~

~~0.575750~~

p.62

Z przychodów 48 drzewi 1871-1910

485000 - za more £ 37.868 (p. 50)

1905-10 wrolewiec 31.697 x (p. 51)

Gembin. 32687 xx

Olaty 31480

Z przewozu kablicej 48 drzewi

£ 63

Ludzi wsi obcina + Prusoch E. jeni
ecrowum +

mej. kob. suma

Prusoch 48 d. 920.466, 107764 1928.230

£ rent Prus 46.141 31.033 77.174

rent Niew. 4.032 2.300 6.332

Gwieindryj 11.062 7.392 18.460

981.671 1,048.505 2030.170

№. ludzi w. + Prusoch 48 d. 1900 b. p.

Prusy £ 1909 201

+ reńcie paimtr mieniethiego 474.983

↓ Komitetowy
10
Y M C A.

W. Rose

obywatel - Ligotki i p. Frydman
- Cierpiński -

Kosel Romer

Weden IV

Schlösselg 7.

- 1) Zrzeszenie plebisc. ewangelicko-Polacków (Z PEP). Siedziba centrali Warszawa (Burs de Helena, Berbel Swaniński, Jerzy Kurnatowski, Aleks. Nischke, Kasper Tosio, Danuta Wielimsk.
- 2) Komitet Marowski, Crackiego 25.
- 3) Marowski Związek Ludowy
Centrala Sorybno
wiele wdzięczności i dziękuję za Państwa?!!

Karta reklamowa obw. plebiscyphum

	km ²	leśn.	ru	proś	Pol. kor.	Pol. pr.	N.
Waruni-Kator	2300	140000			90000		5000
Marury proś	11.240	451000			26000	320000	105000
Nov hrad	2.700	174000					
	km ²	leśn.	ru	proś		Nieśn. Pol.	
Ošhoda	1553	76000	8000	68.	28.	48.64(47)	
						7.63%	
Nilom	1204	60.	6.	54.	8.	52.86(44)	
						487%	
Saryphu	1707	71.	7.	64.	6.	65.91(71)	
						492	
Zgdrom	1234	52.	4.	48.	12.	40.78(50)	
						77	
Joidrom	1680	53.	1.	52.	5.	48.84(68)	
						790	
Lec	894	42.	1.	41.	13.	29.70(36)	
						770	
Stk	2127	57.	2.	55.	13.	44.79(51)	
						778%	
Oleko	841	40.	1.5	38.5	20.	20	

Cloty n. 52717 o. 38.279

Renel n. 43392 o. 7.080

in miltkoye

Cloty N 47.054 P 38827 N 45476 P 41928

Renel N 42.603 P 7283 N 40582 P 9653

proś. Spion
1910

p. Spion
1911

10 11

Ks. Adolf Rondthaler pastor
autor otomy "Bogdi w'iemny"
(Śliona gotycka Duchowana).

Adelma Konuptiona (ter gotycka) ppis.
prower J. Glass, wprover Ks. Jul.

Bursche, superintendenti

Hugon Barke b'gny red. "Gar. Luth."
w Ethu i Boylne. Odemna

"Marwry, chata sie stoi Niemcanii?"

[w Polsce j'edni wiele maj'atni nagdroyd i l'gdy
kolonizowane mi'sdy gl'wion i robociarzy
gotyck!]]

Friedrich Lesk Masurens Volk, pol.
wid oder Deutsch?

E. J. Lewandowski Co Karity

Marur D'isioj' w'edric' poruieu! (1913)

Siece

Wedaio, paw Driado wosi 150 os. (nieu) ^{29/II}

Prawdziška (Elk) 7. III 350 os (pol) Ko.
prow. W. Ginarowski.

Rogaczewski - wrosciwie wrosciwie - a jonynd,
miej' zarygowany pmo kilka serizuu
cyw. b. Sicherheits behry.

Herrz. f. Leja, G. Leja, Hm. Wielinski

Rap. 4 oimmi kocu Marcowskiego o podrozy
ze Szwytma do Olsztyna z ramym i sioho
p. Linke (z pogromu szwytmickiego) - gmi-
ra gwarantem i wrosciwie cedowania pmoct droga.

Mi obrzynami!! (Raport z 4. III 1920 do
Kocu. Koalicyjnej - Wad. a pol. nieu plebia.

z. 26 III 1920 No 505) sui pmoctem pmoctwiciele
lid. polonij uiculi ze Szwytma do Warszawy mogli wrosciwie do
Kocu tylko za gleftami angielskimi!! 24. I 1920!

Olsztyn 27. III 20. Gen. konsulatu RPal.

Domaga o naprotow o gwotach etc (wid.

o nieu pleb. No 72 11V

"Ostdeutsche Nachrichten" : Pruski pryncypiel
niemiecki

Maraw "polskie

"Centola niemiecka Berlin 75 Sobodowasta
"Bund der heimatlichen Ostpreussener"

Arbeitsgem. d. Deutsch Politischen Parteien

~~Wro~~ 4 Torowic - pryncypion 2 Oblega

15 mil. marek na wykup na pr.

Ln. Woty (Kier. Cleinow).

Nr. 10. Wiad. pol. orem plebiscyphowych
z 15. IV 1920 nadwyznijnie optymistyczny
obraz przejmuj i skutecznej polskiej
organizacji plebiscyphowej na G. Sl.
Tylna trosna : wyruceniu Piłsudskiego
wchmu! (czy Polizei!)

x setki a wjmniej 10-tyl tow.
polskich i krotym poruceniu!

Kom. plebsytwow
Kini'zjin : ang. Beaumont
jap. M. Iota, M. Kato
rom. M. Cavia (zyp albo pal. zyp).
fr. : M de Chorisy

Olshya ang. Mr. Renni (ory Rennie)
jap. Marumo, Amau
lot. : Fracassi
fr. Couget

G. Sless ang. Percival (paik)
n. gen. de Mavinis
fr. gen. Le Rond

Cienyu ang. Hilton
jap. I. S. Yamada, M. T. Kurifora
lot. Marki Suiqi Korsarelli
fr. Mr & Manneville

Umora m. orydwu niwu a koal. e 9. 1920

r spr. kawu plebsytwow

1) romozprawnicw narodiu

2) administw. supetne oderwomic d'wiceuti ita

3) Naryzini urzadnicy adram usumiszi, hmi
lezi moyz

4) Gorn. organiu. adram usupirane, pols.
ayjne lezi moyz.

Trzy komisyal polscy konsulowt genw,
nabwi y Apolu p. Dandel Kozarki
y Krijetunim Mr. Sierowia wsi y
Olshyui Lewondarki

N: 16 Glad z vsem plebn. z 2. VI 1920

Bardro fusym. v spr. Sl. oizgovnicjo
 Bijanci polovke vsodnji, donuy izgnomy sig
 bolnicnim, valuta, Vidsko novet b
 pouje

Polova straz: Granicna do vsodnji
 z pnenytrinkami (do Go's. Sluzn.).

Taver v Gdovicku ocyto antypolani
 regime... najoryvitra bolonja aug.
 z pomoy nady vicnicichy!

MSI.

Vdri Niem. zngiduyy b egr.

Inklotu Verovlsnicy ne mit
 voruzte slony odno i s odruze
 sig. s sprave komunistkayy
 (s 321-375) ak i s konica
 ter sono ! to sono do Dnyajo!

16 VI 1920

Това предствіюващо Руска Сол. православно
Комитетъ Религіозна и наука и под
властнаго Мѣст. Родъ Плебисцитари (Прес.
Мин, Мин Спр. Сѣдл, Спр. Сѣдл, Агротроуп,
и С. Діел. Присниг. Орг. зъвоначално
Родъ јери слеза јуны Прес. Радъ Мин.
(Гроблемни). Контра и јој јуны.
Торина информана и јотъ 28. II 1920.
На I конг. п. VIII. дајемъ и ад.
Примънију Јулъ 14. III јерне једно
најесту, једној корелацији једној једно,
го обрну о јој нево !!

Annex do Trakt. § 88. земл.

и спр. плебисцит. (Јѣларниг.)

§. i. Превидије јерне јуны
јој и јој јерне јуны. (Јерне-мѣл,
Јерне.)

§ 3. а јина јина јерне јуны,
аји ње јој јерне јуны јерне. Јерне.

Sciendia' arepōuro spriob konspatu
 rōjok Hollera pmer Nieuuy rastpōriuyeb
 pmer odnorienui amnistion edje' d'z
 15. III 1919: pmer § 321 Traktatu versal,
 pmer 322, d'gorguy enriyomtat.
 § Cox. brunienui Traktatu § 321 = § 89.
 Alwoy d'od'pōv do l'ntu V. str. noyep.

§ 3, al. 5-ta załącznik do uchwały i swobodnie
głoszono - nawiązując do art. 100,
wskazując na fakt, że w tym celu

§ 46, prawo głosu w sprawie i wniósł o to
pozwolenie jak przed 1. I 1919 (jak to zostało
rozstrzygnięte?!)

§ 5 to głosowanie zostało rozstrzygnięte o granicy
na podstawie wniosku Komisji po upływie
czasu sygnalizacji ludności: zarządkowi
- Geogr. i etnografii.

§ 89 brzośnie o brzośnie przez
Troszę Łoch do Niemca z zgodzonymi
i rozstrzygnięciem, jak do brzośnie
polityki. W sprawie tej upływa
czas z 15. VI do 4 VII. Dyktando, że na podstawie
nie było brzośnie mówimy się pierac brzo.
Dyktando 7 porządku Niemca przez 18 dni
poprzedzającym plebiscytem.

№. § 98 gwarantuje Niemcom Konwencję,
 ewent. pod gwarancją L. Norodnie i spm.,
 nie trawosytu i utratę Konwencji
 przez Prusy i Holandię!

Nie ma potrzeby analizy do § 3go ~~z~~
 gwarantującego ~~o~~ ewent. i dozepisnie
 { wazyonis dopisi utrymywaniu i reparacy
 { wazyonis ewent. na linioch
 niemieckich!!

§ 95. formuły sąwarunsi plebroupi na Staru.
Dach: Warmii. Konięga i teni someni
plenipotencyacni, ale bez zalepcieroci
smeuidi mya. § 3 Amexu do § 88, ale
i kaidym warie zalepcierocije. „la liberte,
la sincerite et le secret du vote.

A lina III sąwarunsi glosowat: Lexofeci
|| i sąwarunsi od dety, blosi odreisi
|| Konięga! jan 6 stolo?

| Gronic jedi zymu glosowonia, zyceni
i sąwarunsi goyr: eKonom.

§ 97. o plebiscyde na fr. br. Wolsy te
sone Klawurle i Jodotricu

„en laissant au motif à la Pol,
pour l'ensemble de la secte de frontier
leondra la Vistule, le pleim et entra
controlu du fleuve en y comprenant sa
rive Est sur la distance qui passera
etre necessaire a sa reglementati.

15 16

~~et a lora~~

et a son amelioration.

Klausele upřel fortifikace nienwelské
Talorpiereuie uřípi: Gřidy D. nienw. Prů-
vřaduid

§ 98 Klausele brněnské Komunistický
Do Nienw. i do Talorpi: 2 Gřidy uřípi
fmer ew. Průvřad. na pr. br. Gřidy
a traver le terrain, alleud qui parcourt
se trouver sur la rive droite de la Vřada

§ 321-30 uřípiy ag. klausele Komunistický
pr. 321 pr. x porůvřaduid 2 § 89

§ 332 a voluie hřadu: brněnské D. uřípi
uřípiy uřípiy hřadu na vřadu
~~nienwelské uřípiy~~ nienwelské

(Taba Dřida Nienw. - Růn Dřid
x od Gřida!) Hřadu uřípiy nienw.

Me volno Dřiduyvřaduid transportu nienw.
portuie porůvřaduid uřípiy, pr.
Gřidu ra ich zerruieieieie
hřadu 20 uřípi. na vřaduieie § 97!

Czechia 20. VII 1919.

1) Głos w komisji 2) brzo soli 3) brzo
sprawy, "Mecny nas chcieli, ale došli rosteu"

4) odhledu na puzarionu fatalnu!

... a odhledu brzo vchodnu!

Dobri vuzdnuvi Kiepari - Kome vuzdnu
svoty etc

Co v tej duedinne roblono, bo instruce
ostotnu te same lidey pry tom (VI 1920)

Dybrowski v raju pruzonni (1919)
1919) vadi narizuywa do agitacyi
soyolistyvnej, vltirij vj rozlepnij
vid od pudkopoi vacefonic do jenuvov
i Omusostva (pivrednu).

per. vitem > per. polsvi Du agitobniu
Podrovniki agitobnie novci soyolisti.
"Kob. f. Landstoyvater, Hdb. f. Rtoya"

Meu vuzpicoy puzosrednjey vpruvni
Delegacyi do Compa radni odvoloveni
plebryta co vuzpuvnij na 2 1/2 lat!

§ 334 O nase między narodowej z ^{obca} Czeskimi
narodowymi - Francuzi pod pręsnia!

§ 339 mroć się powilom i matczyńcu
na wronk odstępionym, a umiędy na
judowionym (nie to 6 nie słowu do
ktoy!)

aczkolwiek
kieda odstępionym obiektem przez
arbitrow St. Ycd. i wotym wie
nie za rymu cemu niedużu produkcji
pięruszej - tak i Mewu myż ludem
nirowu' k'fola'cieli!

§ 340 i następnie Kowiny między nr.

Na S. ely, ady, Mewu / do odstąpić
nie wymieniono oświadczeń!! § 342.

§ 363, 64 poń ulny ~~St.~~ wydierci. Na C. St. w.
4 Hamburgu i Turcynie jmer ar
Litwio (Lorū Niem, i C. St. w., i Anquik)

Ko Majewski z Augustawa 29/VIII 19
 le some uwagi: „Kotwick” obraca
 „Wicufnoic” - nowi do ayomory!

Coj. Maruric stonyd do sy Tuo.
 „Gromadkane” co'a le
 Krawny.

M. Braniatowski z Kolna

27/X 1919 le some co Chetwick
 nedra i Kontroly 4 puzowek gra,
 Wicy!

§ 371, 4^a linia 4. arab Niewny oddaja
poczek koleji propozycjonalnie do pme
Ludowy tonu kolejowca - Anolopi
Ila Austriji! (Czy jesi 4 St. Geruz?)

Mo. w owrzgach plebisc. po pr.
Czemu wistly dotyd stare narzady gmin

Narhoje

Z listu Marura pogromianego G. Milew.
Auzeg do Wielnickiego (7/X 1919)

"Czy wie. Skot, Sprawozdani i Rolowic
co sie tu dzieje i nadzwyczajnym panie
napredw terenie plebiscytowem i prosi-
Anarchii!

... "Wiasnie tyje jesi jednoscian ar pme.
liczyi trudno, a kaida jedwotku stara o
jak more i ozerwie mylowi swoja urolow
giazdru? Jenu wiek jesi to do opisania
ar wiony stojg na giorie co sie dzieje i jorki
celenci Polacy moza doby (trizeje) miedy
lezo co moza nie umiejez narowac
No. uroztawic wiewer do Polowii"

Notovni Dra Diplomacyi

- 1) Odrucenje cele septu ce anglickej na 2 latic po ratifikaciji!
- 2) Po zprovanreniu ruzdico Kocu, plebisc.
- 3) U C mienicy vrbai do Red Komunolucy
- 3) Oble Hadily Kouioyi Obletce Sreptu
muri nide Delogayz Koalicyjny!
- 4) Konsulaty pulovni v Sreptue i
Etiku

fici v XII 1918 shiewi Pastory na Maru,
vok podjroby pmeu's Police! (Gardien
Lidkopwerski 2 1/XII 1918).

Ab. Kouu. Maruiski Tj. p. Vidlivisi
kupit solie adruu sa 65000000. repny
autonobil a sa Couuro hotel
pusty v ~~Obstypu~~ - wielu fete z
Sreptue
Loricauu zgorovnie.

Ostdeutsche Morgenzeitg. - Heute
10. XI 1919. 2. paragraf wylordy komu,
milnyu:

"Wir bedauern nur die freuige
folgye diesei wahlergebnyes.
Die Entsetz. die jetz mehr denn je
alt unter der führung der fursoren
steht und des ergebnis dieser wahlen
als volksabstimmung betrotten
in. Ob. Schl. während der verwaltung
auf der kammere reitae, wenn nicht
extra gar die eigentliche volksab-
stimmung für überflüssiger,
aufhebt wird."

19, 20

Lioba nekono upr. do
 gřivocenní na wendic cerod.
 v knie - tj byu ktery jiri
 to na listech alskymickich.

Valut. domidie tj %

	celos	zomeridie	in mien
Niborn 59000	9500	+37 -55 -65	16% - 86%
Sensburg 50000	15000		30% 78%
Margrave 39000	13600		35% ca. 50!
Johanneshof 51000	20000		39% 84
Löwen 41000	?	?	?
Waldenburg 51000	15000		30 22
Murstein 33000	3986		12 25
" Lad 58000	13400		23 66
Osterode 75000	29000		39 64
Orledobly 70000	22000		31% 91
Lysk 51000	?	?	?

↓
 % dicitur pte.

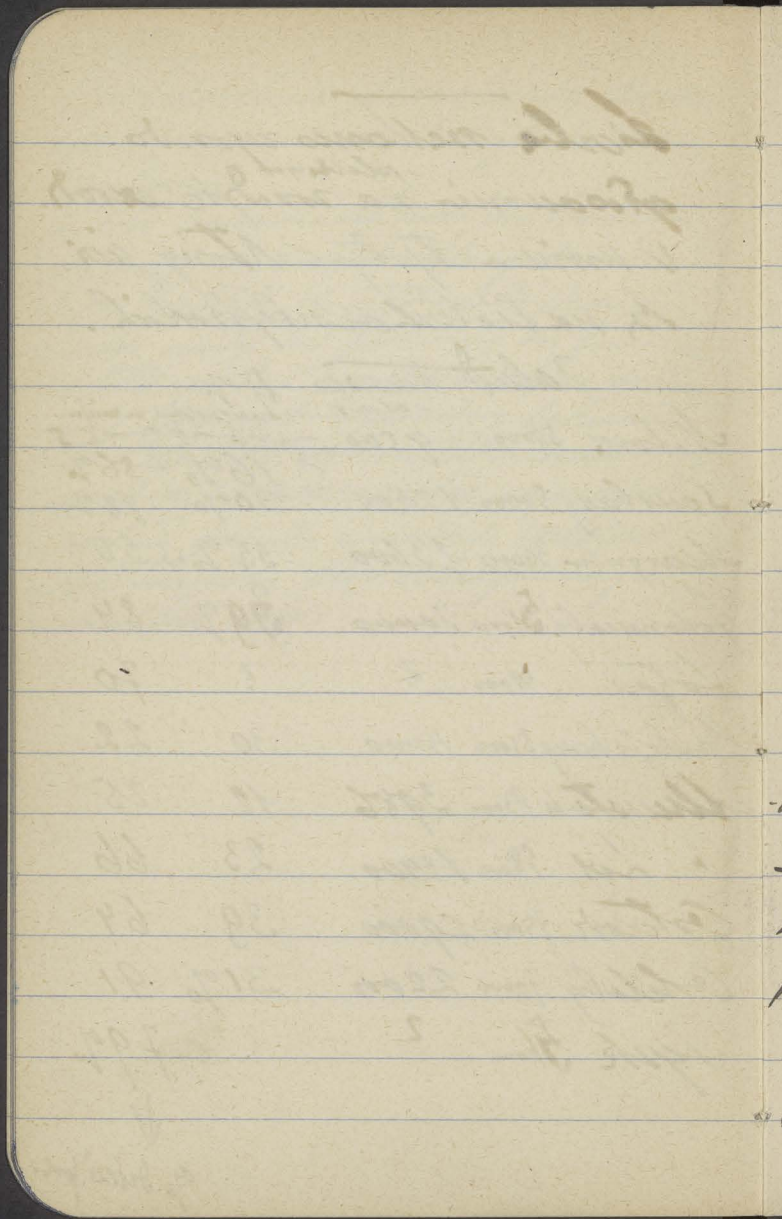

Polizei- und statistische Nachrichten
 für die Provinz des R. R. T. 210. ff
 Betriebs- u. Berufsverhältnisse v. 1907.

Abt. IX Bevölk. von Hauptorten
 u. Gebirgsorten

Nienm	2487,053	Hannover	22509
Prus E	1899,877	^{Gruben} Kurhess.	2199
Prus W	66,984	Sachsen	6488
Prus	8780	Hessen N.	6624
Slonk	8984	^{und Hess} Westfalen	114,871
Prusone	13986	Rheinl.	73,428
Westfalen	9589	Nienm S	8822
St. Hol.	25890		
Hannoa	19708		
Pruswestl.	83411		
Berlin	98509		
Sachsen-Prus	21598		
St. Hol.			

Groender.
 Verlust in %
 D. auf Bewält.

1895/900	900/5	5/90	900/5	5/910
-12.1	-3.7	-7.1	55.4	105.6
-11.4	-3.6	-7.0	54.9	116.1
-11.3	-4.2	-5.9	48.0	76.0
-10.7	-7.1	-6.2	81.1	97.2
-16.9	-6.9	-8.7	84.2	97.3
-7.4	-6.4	-6.4	97.3	97.5
-7.6	-4.2	-1.7	52.1	21.3
-13.7	-5.5	-5.5	59.8	60.1
-11.1	-6.6	-7.2	75.3	85.0
-11.4	-5.4	-5.9		

Kesse
 p. 55

Wanderungsverlust der Gewinn
(+) in % der natürlichen Zunahme

1871/75 75/80 81/85 85/90 91/95 95/901

Lych.	+12.6	+38.6	+9.3	71.3	52.8	164.1
Löfen	54.3	41.8	33.5	131.6	89.3	156.1
Johann.	62.1	9.0	18.3	98.9	82.6	130.4
Scioly	62.7	73.6	87.2	104.6	87.4	122.9
Orfelsb.	70.7	40.6	55.0	82.4	60.7	171.9
Rüssel	121.9	51.3	110.4	123.2	61.7	110.1
Alleu	42.9	15.4	45.3	18.8	47.1	89.9
H. u. L.						
Niborn	61.9	4.1	109.1	118.3	68.8	150.3
Orstode	32.8	45.6	96.4	74.3	48.8	115.7

Hesse p. 53

Polowy Radziwiłłowski

do

Prof. Stawiniewskiego

Włocławek,

Instytut Encyklopedyczny

Warszawa 22.

Górnowski przedmieście,
stacja do Włocławka.

(6000 M.) w reze
Stawiniewskiego

Poleć osobno. Barłom 1.

Kotzgeria

Quercus forinovi

March 13/16

Buenos Aires

1) emigr. zmarli na olęczyźnie	2) emigr. poległi
1) z emigr do r. 1900 .. 84.818	na wojnie = 29
Inicjatywa 33.5%	
2) " 1900-05 3.433	17.249 = 82.25
+ 13.1816	ty 31.5% d)
3) " 05-10 5752	23341 emigr. nciy'
+ 17.589	ty 19.8%
4) " 10-14 5060	15.267 lat 20 =
+ 10.207	ty 9.00%
5) " 14-18 3988	6.728 26.190 ty
+ 2.740	ty 7.5% 6.5%!!
Razem	14440 3

A - (a + b + c + d) 376 851. tylich
 Gornolępański (max) i tyj. pora razem
 a reprezentowanych do głosowania!!

Nb. Sprawozdanie z 24. IV 1920 Bechtoldowa
 J. Verbandes Heimatsfreier Oberollers
 stwierdza że ich jest w pow. Borsucy 32000
 a reszta Niemiec 32000

Razem 352000 !

XV ty 19. I 1919 na obronie plebiscytowej 2.037.348
 wacunek z IV 1920 2.085.112

E Verte str 24A

47.764

X emigr. uvek. prelaz do višim jeri znatnije stovro
 mig. slovena, bo - r. 1900 lupo uvek. Ous. znovini 2324
 mizej uistupijeno po 1900!
 a vjezi do bitni ludini uvek
 do lat uvek. prus kid
 mizej znovine !!!

Bytane 1. XI 1920

Pol. Kavus. Polisc. Dra G. H. Sepd. St. Hyst. !!!

Apr. ra Maj 1920 (L. Hyst. St. 247)
 15. X 1916 lud. Gov. Slovena 2226.418 (org. finon
 1. XI 1910 " " " (2,207.981) _{sowe}

(Sivba potegijed na vojine ^{ca} savoroj, tj. ca 15-16%
 lud. mizej se ut. 20 x 40 lat. !)

Emigracij obiorono se znarego stovro r. 1. XII 1910
 i: kot uvekijer a mizejovine

A	1. XII 1900	zup v Rusy.	236.759	16153	68%
	1/XII 1900 - 1/XII 1905	emigr.	54.777	4038	74
	1/XII 05 - 1/XII 1910	emigr.	117.509	12715	109
	1/XII 10 - 1/XII 1914	"	117.001	16744	143
	1/XII 14 - 1/XII 18	"	89243.	10000	123
	Rareu stov emigr?		615.319	59650.	95%

Opole	1895	1,710.181	+	
1. XII	900	1,868.146	157,965 =	1.84% mizejovine
	1905	2,035.651	167,505 =	1.79%
	1910	2,207.981	172,330 =	1.70%
x podrijin civba emigracij zofou!	15/X	1916	2,226.418	218,437 = 1.66%
	19/T	1919	2,295.490	x 69,072 = 2.04
	olemic IV 1920			x x 47764 = 1.88%

'Intertelnic' emigracyi ze 'Soyuz' prujeto
snetk 75% 23'4% serous!!
a 'Intertelnic' imigracyi do 'Soyuz' 28'4%

Gdy prujeto ludności 191-1919-1920 = 47764

a prujeto matematy 1914 34.968

15 18834

16 2645

17 2528 nie ličaci

počty na kopie vse ličaci od 1919-1920

prujeto 18834 ličaci imigracyi do 'Soyuz' 29000

Imigracija

Na terenu plebiscytowy sprowadziło się
z tego umiaro

- I. X 1900	117156	48.138	41%	41.1%
00-1/2 X 05	36886	11.590	"	36.4%
5-10	86.498	23.008	"	26.6%
10-14	62891	10.784	"	17.1%
14-18 (1/2 X)	50261	4.745	"	9.5%

Razem 347492 98.265 ^{immigrantów} _{Interdymni} 249224

pozniej lat 20 = 16.267

Imigrantów wpr. do głosu 232960

Od tego czasu emigracji nie było (bo 4' słane
barummi optimum), natomiast silna
imigracja ogólna - którą widać na
7 2900!

Coraz więcej z użyciem wpr finansowy,
magli, lomboty etc. ludność obywateli
plebiscytowy na IV 1920: 2085112

i przyjęto z tego 50% w wieku lat 20!
co nie jest urosadzione i do głosu
polowid na pewno urosadnie!

hadlet 18.	1910	
	m.	Kob.
4 taieju prautēte	11,409.610	12,188.941
-	48.6	51.4%
Opolovic	552.221	617.414
	47.2	52.8%

R. formovotā izviesa faluši.
 kat. 1% m. Giv. Sestru!
 Atņēj kolēt gromotā

Neuigontar 136000 mupura (Vreuss. Str.
Bd. 206, p. 28ff) co muisia str m:k

1) *Secundogeniti representorai ypluorenie* 1)
 1) *Dimigrants chyla od doty 1. XI 1900*

2) *emigrants roziile*

3) *roziidii roizentriyale pmeroy od 1. XI 1900.*

I Minimum upravniya

1042556

— 169.942 (imigrants)

878.614 (43.5% m. 56.5 Kob)
 vyfory 19.7 1919

II Treddii lichb

878.614

+ 238.063 (*emigrants dor. 1900)

1116.677 (m. 48.4, k. 53.6%)

(2)
III Maximum

1116.677

138.788 rent emigr.

1255.465 (47.5% m. 52.5 Kob)

(Gvo-emigrantsu ememoroy
 roziy shlyot yforyi komunduy
 shnorivno shole khaliyi et.).

na 100

~~Wolui Karlabrui~~
m.p. kolui

62.3 37.7 90

40/60 2nd 60 lot

58.2 41.8

1033/600 191/125

56.2 43.8

608/381 146/123

~~61.9~~

* hemaopri = 9978!?

729/473 141/141 *

61.9 38.1

7730/5336 1102/1342

58.3 41.7

54277 9030
37283 8792

57.0 43.0

101272 19316
76206 21120

m	sl	4.	sl	15-25 lot	} Pr.
W				25-40 "	
114802	4707	62331	12561	40-60 lot	} Nieu
58762	67274	17942	54818	760	
10378	41131	4473	27474		
1368	5670	835	3354		
16990		11215	22333	15-25 l	} Nieu
192943	7841	35769	102328	25-40	
103269	12005	10061	53917	40-60	
19909	76032	2530	7212	7602	
3064	11845				

Reichsausländer 1910

Vierteljahre S.V. 2 R. Ergänz. zu 1916 IV.

4 ogole nisch
m k m k 15 l 15-25 25-40

Pr.E.	9348	5656	15004	1820/1537	3924/1998	2777/1446
P.W.	4126	2961	7087	875/899	1363/899	1134/659
Pom.	5725	4441	10166	901/860	2401/1861	1553/918
Slava	64791	41171	105962	11182/11274	25748/13211	19629/10008
Prusy	402600	286188	688788	92477	119561	127255
				90369	75045	74699

Mauy	716889	542991	1259880	169910	200865	225526
				168845	134810	142010

Reichsausl. 1910

	m	k	m	k	m/k
Slava	4957	6082	58033	33779	144/1113

Prusy

Struktur in % ra obco km' nisch niaa

	n. 15	15-20	20-40	40-60	nisch	nisch
Pr. E	22.5	36.4	28.1	10.9	2.1	60
P.W.	25.1	32.0	25.0	14.0	3.8	42
Pom.	17.7	42.7	24.7	12.0	2.8	40
Slava	21.2	36.2	28.0	12.3	2.3	39
Pr. cat	26.5	28.2	29.3	13.3	2.7	42
Nicmy	26.8	26.7	29.1	14.1	3.2	41
						!!!
						!!!

x Jones ponętych z pismu Berlin
 Combi: ten wie nie jedyny słot.
 Kolich

201
 4090le ~~2015~~ 28/25 not 25 lot $\frac{1}{2}$
 508.439 16938 67122 424379
 768981 20467 101495 647019
 645423 23629 107021 514782

 17.710.872 531.070 2413.027 14.766.775

Nie mejiogru 4 Ndeu. 46.0 Mei 20l. 4 Nieu 2.8 21

No 50 To Indau 43.2 Opole 3.2 Opole

Pomau 42.1 Mas

Kroin 42.9 136

Opole 43.5 i bur

Steguis 43.7

No 30
 Jankow 15.23 43.9

wronie 43.5

Smownie 43.7

Uprawnieni do głos. 19. I 1919.

m 20 21/25 725 lat
 4 opole oneja. 20l. 21/25 725l.

1. Pr.E.

2. Pr.W. 948 962 440523 13.196 47929 379398

B^x Pom. 1385 537 616556 16709 71094 528753

10 Opole 1141857 496425 16075 68267 412083

Łódź 232 32771986 15061.114 418.933 1717.619 12924
 okr. 562

21-25l 11.4 Kolony 20l 3.0% Kob 21-25l = 13.6

Opole 13.8 abs. Opole 3.7 abs- Opole 16.6%

4 woj d. Niemc. Łódź w Niemc. No 17 = 15.4

ma Oberbay tytu 17 (Münster - No 22 = 15.3

Wroclaw. (Minden): 22

Düsseldorf/mij

pro 3.5

in Deutschl. ausser Loustina
Deutschl. Deutschl.

1979040 24299

1600398 29842

1924041 37765

4886243 106.855

210100

106855

316955

60.378235 1342.294

1907!

Stat. J. J. Reichs 210 I. Berufst.

Stat. IX Teil d. Landesliste (Ber.

nach Beruf in Gabeinstigkeit
Von den Ortsmuesenden sind geb.

in der Prov. Ostpreussen Westpr. ~~Preuss~~ Schlesien

Ostpreussen	1899877	28069	6589	5354
W. Pr.	66984	1428447	28904	9012
Posen	8780	43218	1752376	43605
Algen	8984	8963	58795	4,676,143
Deutschl.	2,487,053	1860629	2337736	5,406,351
Lomone	13986	36783	17095	10596
H. Hol.	25890	14238	9785	11560
Homburg	15361	8259	6335	13157
Bdeby	83411	76298	119037	155135
Berlin	98205	80359	103793	142215
Prov. Sachsen	12937	13432	33477	43931
W. Sachs.	6488	4909	11156	118381
Westf.	4114871	43551	83873	50710
Rheinl.	73428	35736	46915	42931.

Adm. Postoli

Fasso U. Hoji
muck.

Bernard Chomanski Pomon
Potseri H_m Zouco man - Arab.

Spis wsteczni

Spis

1) "Hydromis"

2) "Pitrelly variata" Geop.

(not volume to
Gierke)

3) "Hypocryz"

4) "Hodvici"

5) "Ovic Geopof"

} S. Novak

Asystkatur
 (Schrofer-reklamacje!

Dofuge)

Limnonski

Geologi. Luomaa

Dudichmi - Giluo!

Bozolda 12
 Dubzuntori

3 Pinyiy 8
 f... ..

Ревлюмајі а
3 ер. прер. јерма
Лора-

Оркестр Соупијскіе

Колл. Дједнареца јои Слгн
Кров. Предм. Со.

Упр. Лрн. Слгн. Слгн. Слгн. Слгн.

Садреца } Упр. Слгн.
Кордари }

Колл. Олр. Слгн

Слгн. Слгн. Слгн. Слгн.

Адресу прер. јерма

Слгн. Слгн. Слгн. Слгн.

Колл. Слгн. Слгн. Слгн. Слгн.

Колл. Слгн. Слгн. Слгн. Слгн.

4 Koncepcji. Kom. Jed. G. Nam
 Adresu list z MSZ z daty 20. V 1917
 sprawy o domowe doty obywateli,
 dotyque narodowi powozoluyet
 yciu: sprawy jedney parafii!
 Jdy 4 Kom. 4 G. obywateli
 list telefonicznie copy tyom 4
 miery - powozoluyet - by domowi
 sy o ich przygotowaniu. Cieplosci
 admosfera z to stuzby jstnie ad.

Kone. pleb. z N.T. wyrosi Dziel
 u Cui, Pajst Dypnionowoyi
 ze waf b. w. j. - Dziel nie
 przyrost.

Arsen Gorski - G. Mosk
 MSZ.

fen melle z Kana. Storbrücke
o usunuvie Dreftu
a co Grewyński? (ten
ew. Gwidzi!
x chce o jedov do dyminy!

12 wmy
y proten! meci
kutu i dwiatku
Stevik

roztapim go nedej'cu
Dr Fabronskim
(geologem)!

Kooper: 2 26/IV 1970

33

- 1) Službu reviduje lisi
přesto dříve
- 2) Půtko přeci přelisyti
no měj i zjedine
Z. ura.
- 3) Nicomnie přelisyti
jako zpiruvony - přesto
řadme imej sudoty
Olo delimitocyj
Dobroski, Andry, Petro,
Novki, Romer.

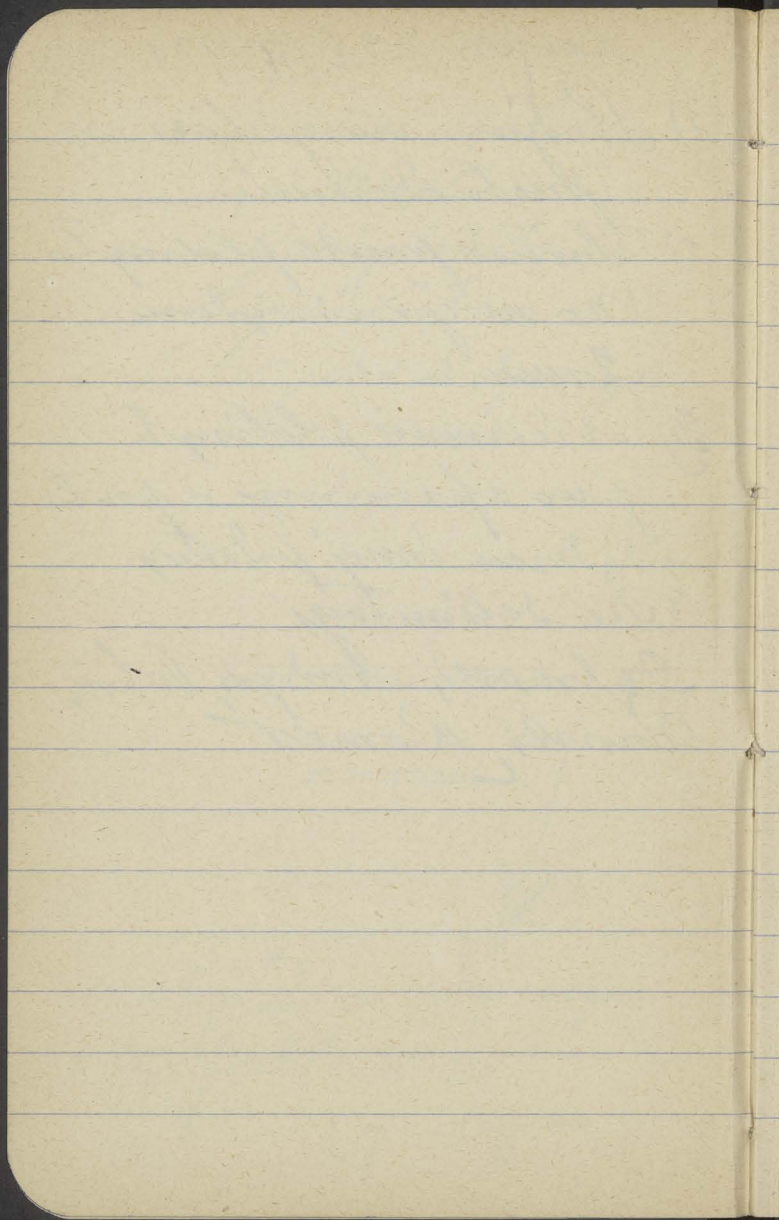

Regulamin plebiscytu w Sleswigu.

- 1) Gminy londyńskie z roku 1870 w
(41 stronic) zchityl opisem regde
pmer kow. Alg.
- 2) Kategorie II (urodzeni a nie
ramienkoci) 4 miastem kow
osobne gminy plebiscytowe.

- 22 ca. l. s. III Östby
 23 ca. " II Barviken
 24 " " I Snailikta
 25 " II Galen
 27 " I-III Genäkten ca. 1/2 f. f. f.
 28 " III Kungövalde " (mind!)
 29 I-III Högbyttan "
 30 I-III Fittigsdorf "
 32 I-III Gillan niederdan l. d. i.
 34 1/2 I-III Gaudeu l. d. i. niederdan
 36 I-III Ötton
 37 I-III Lövöarna
 38 I " S. Löneby
 39 I-III Marterby
 40 " " "
 41 I-III Bruchrede i Rijkort
 49 I-III Solöarna
 (ub. formica Zimmern (Köpenh.))

2 Orlotyński młodszy
Koronka Andryca i Sreka

N^o 31, 17 (N. Koronka
nazwane
(Nittau) 14, 18 (Nittau) 20 N. Koluta

22 (Ortyn)

26 Gv. Buchvalde

33 Nittau (reumetym)

39 Wotubey (nie wiem kto)

40 " 59 Sypow
Horiswalde

43 "!

47 spr. Sarnowski

50 I-III S. Soutera

53, 51 I-III N. Korkendorf

52 I-III Dollitz

55 Barwick ~~Heinrich~~ Diers!

56 Gv. Prudeu O. Brozy

57 I-III Buchvalde

listy viny byi oznaczona 22.5.

list II tytu w parst. osob. referensii.

Sprawa referensii uornicow
Lemnia. bydgoskiego w
Marawy (Pomorski-
Dawidowski
76-60)

Panpro referensii est

Oprotestowano listy 72 gmin pow.
 łowickiej List P. B. Zup. do
 Karcnika pol w Olszt. 24. VI 20
 2. VI w sprawie Pałacy ob-ja' now. kontrol.
 Dep. 7 VI w sprawie Niewy 6 gmin!

Maruvoy: Poloy na 100 Polovai vs 100 Pol.
 podicy s^{ti} Polovai moruⁿⁱ Pol. Mar.

Etik m. ¹⁴¹¹ — 100 } ~~9'5~~ 90'5
 vici 9'9 90'1 } 9'5 90'5

Leg m — 100 }
 y. 13'2 86'8 } 12'4 87'6

Sou. m. 58'8 41'2 } 9'1 90'9
 y. 7'0 93'0 }

Sarb. m. 45'0 55'0 } 10'3 89'7
 y 7'9 92'1 }

Souyi m 43'0 57'0 } 10'9 89'1
 -y. 7'4 92'6 }

Pen m, 100 — } 100 —
 y 100 — }

Ol. m, 100 — 100 —

Ol. m 100 — } 100 —
 y 100 — } 100 —

Vib m. 16'0 84'0 } 28'0 72'0
 y 28'6 71'4 }

Oster m 8'0 92'0 } 28'0 72'0
 y 29'6 70'4 }

B

No. 4 kresff. i Nadreui Dicu pol. byt.

	1911	mar
Düsel of	Pol. 12.169	—
Arnsby	25.221	3017
Lünster	14.800	—
Stade	750	—
Lünby	1096	—
	<hr/> 54.036	3017

57053

ty Polacy 94.5%

temperatura Polacy w Dnie brach.

Stonowcy w kresff. i Nadreui 8.2%

tygi Dicu Polaku z Dnie brach kraj

ty v anacinnic w kresff. ty Polakow

anacinnic Polacy w br. kresff. Dicu!

Brykoryski 2

Prok. Szwarcz & Kowalski
na pismo pismen
Dok. nauki polski & Parcy
Jui - Szwarcz & Kowalski -
Ston & do MSR

Lisi do Twardowskiego

& spracowane mapy Szwarcz
Kowalski - Lichwinicki.

Potworowski - Kowalski
Mapy.

Gra angielska

Dzbrocki Czasy 15 VII

Tłum. Szwarcz & Kowalski!
memoriał!

Prerisiny Dyrektora Banku Ludu
499. 38

Reunifony 24. V 85 on

1000 ludzi zgromadzenie i
wtedy wspaniały proces Kom. polskie.

od 20 IV siedzieli w ławie

Przemysła, Lec młodości wice
Mieczy kogo wydział z pokaja

kogo pokaja w ławie od 1-13 V (Polski)
Protokół listy II ^{art. 9} pryncypali o Mieczy

nie ~~jest~~ sformowana. Protest przeciw
całej liście !!

Principiele przeciw II liście -

Karshof V 1919 zorganizowany

74 Antygona z wspaniałym procesem

Prz. Kap II Art. 9 sformowana

na Tenne.

88 wicebrat i nowina - Mieczy wydział
i Komisji wicebrat. Polity nie przy
chodzi (wizyta Wydziału wicebrat
1/20)

Reschautra respicuum ale
arbojina idid 6-7 lygdanu -
Duo Reschautry z pora ol.
styna

Skry I ad povestku moja Dupa
no 12! 7 D. (v nichu gminu
112 dricu) a 4 mlem 6 dricu).

Vremierani jey pom. fabryku
povedi do Korgilkego

i jeyen vor. a konsulatu defand.
Ta do organizacyi (Kornobory,
Romaniony osvukali!

^{dei ruckity}
Trailovca ks. ~~Pat~~ Gostavovsk

Ks. Kiliinskij Brodnica por
Sostovy kl. Klectone 1807

slity go na druzce mrdci
to xre mu o duvidicie
mivili!

Dotychczas po licznej liczbie Tylna
 osoba, otrzymała manuskry - a tern
 i tego nie ma -! (Dostaj 10
 ludzi, potan 8, 6, 2, 1 a Teru ma)
 Dostaj nie tylko Tylna flegy
 a Solar (?) pozwolono wydać
 flegy (manuskryne ręk.)

#

} Dr. Zolna - fabrykarski z Konsulatu
 } Margaret Garmurów wady
 } Dostaj 10000 i Grego Kleeborn
 } Telaf. do dostaj. Newman &

————— (Colontymie)
 Do sejmu pac. 29 prośb
wybrano 11

" Konstanz " x Paluta!
 " Palota & DunDonie " x Syrtany!!!

Koronicki odnosi spriski
(1, VII) a porade lovu Instanciji
fry smolke (Koronicki i' Vienicki,
ski) — Konduca smolke do
Koronicki pol. (smolnicki)
Beaucoup de smolnicki Kap.
anglicani Bennett!

Prekupili ucenici
" - ucenici (smolnicki) Konduca,
Ustoy i' pol. aucto jedric na pres.

Rpt. Gimmicki

Podróż z rodzicami August
 Blaska z dwoma kłobarkami
 Telef. Neumann z D. Kleber
 do Pruska sorty Mat. Kleb,
 lewka.

Zabijcie Ciwnicką, która Kowalski
 z Dra Piliśowskiego wraca
 do Olsztyna.

— + —

Allegro, teni sty jidri stole
 nigdy nie skanfikowano

10 automobili z Kólcuwa
z budytu Heimstufu
pomoc 10 istin. ang. wórnice
i 2 (1) mitredicene

Neuwölln me dorogij!

Rozprawy o mobil. wojen
wórnice i Pr. wod. masziny
6 fascyone (Revised)

Budyta jstow i budyta se
obredu - Houker z inij' tytu
Kpi hómnickiego górnice i
wórnice.
Stcherka. Iner' lórnje. Própln!

Sejm Bezpieczeństwa
 orenie przystąpi !!
 (ośmiu frontów)!

Audyt „sous reserve”
 czyż się zgodzi na
rolnicę Korytana?

proferów teropra mo
 Decerai preuptionu
 stregi Mesurische VRS 24
Ermländische VRS 24

Goret Alortym
 i Maru r Scrytue!

„Pruski Smij ludu” Naroboskiej
 w Sielu

Report Pres. Gobint
Marriner
MSZ.

M. Konsulat!

Do 6 Tej ogjudeci; pomena ta
Dome Palakaya,

Psylla ludovicus

Towettr versolssi

Texas gones vici pmed vepig 5

Ajant de londratu

Reorganizing Subscribers

U6. vepituy - Lesty:
Kartshop

Opör Kowisji 16. VI Jopora

141.500

24000 unmerit i vieldetun

802 booleudi! kortto:

1871/80 - 34'6"

80/90 45'6"

90/00 57'6"

900/10 72'0"

10/20 90'4"

4 65,000 ludi

102,000

567

543 rannorke jupr.

437 voina

Olsety ~~115,000~~ 139,000

Ralca 157,000

115,000 upr. do št.

197,000 nu listae

Sprawy wojenne P. Sied.
u por. Goźbiarskiego MS4
4yd. Olechnycki - nied. Ja
raport z melkimi mobiliz. ofis
Mauiteo.

Urząd 28/IV przyjeżdż - N6 3/4
szary kom. Maruskiego według
wydruku -

Opis cyfrowy - informacyjny
innej pra. w celu kreacji nazwy
bez formalnej odpowiedzi.

4 II problematyczne kom. o Marusku
po franc. podrozumie Wrielle
Kowale m. Szlisskim a Beauprem
cyfrowe Stowurki tylko kiedy
Wrielle był w dowodzeniu
x To wydruk 8 VII!!
Encyklop. Maruska! XXX

XXX Kwarta de Marowic

du 4 Marowic (Czwelkoy 25)
ta nowa lya gabra 4 lictyan

zotm 2 wyptowom ~ donie
do skutku

3 raporty pisemne!

XI 1919 z inst. Wladyslaw

Uczestwo awy sprawnosci
wowa teoryty, lotnikis

a pitem Burzke radcydow

ndemowis wulko awcicidow
wyptowey!

Burzke i rajcy!

to 2 nice wloty XI, XII, I

po donie instrumeyi parowis
Stis w Uccu Marowski

a linnie donic? tao plaa
a witi 4 kowu ~ wicidow

ie twu niycidow wyptowey!

wonit Wclinski nielowi

A Gargicki iartow !!

čud. pvl. jony landrotak.

45

Braro inf 4 repr. KM.

6 " 4 War

1 " P.O.

8 " pvt.

4 " M 24 seduce.

i porokom rovnosty. Dotazy
vseu 36 ljudi - celomna

Kontrola -

T. mystro obono 27. V. Mady
predovno p. Beaujeu Kterou
podridim Foxi sepu jeri uiedo,
prensouy - sedy, se davis the,
slidny. O. Dylotua

Asiaworene nade polskoye
do adretu ra 1 Polak
robitey -

Konkurrencie na 70 mus
mrobic - provo adretu
feli reprenye ra agitye
i giswone nie ustom

Konkurrencie (

in Kindey Polak, ptorey

„Die schärfste Vergeltung.“

Maassregeln“

meine wirthschaftliche!!

March meine obzujis!

8 loti ~ poloru

Autonome Marurion

betwert!!

Zmianowski (Porkowicz)
 i inoimi, Kraslewski

Ruchy wojenne tam i więcej!
 Kilkę wyeliminować by frakcja

Kortus wyłowione dostrawione przez
 agitatorów za pośrednictwem nowego
 reprezentant przy londynie!

(Pocw)!
Londynie agitacja!

Londynie agitacja!

Major of aug. 4 folszorku
 now. i więcej, po god. woj.
 ruchu agitacji - rozkład na
 przesłanie (na delegat przy lond.)
 zatkane folszorku)

Londni w Secimie Osobradim ete
apostri ze karidy apunawijegy kraj
musi znowdanic na 4 Tyj. napim⁶
i 50% adri na meer powdta!

ad 1. V 1920. Pecznyly i Porucnik
Kwery. Korteke

Polepieweciu. Ledi
prowy a traktowis po
plebsyety. —
Ledi nupscorye do
Paryja. Zodec po francusku

Krestyn pomierawii
Cioter Grawit yllmie
po sklasironyu ylosowa
mu. —

Referat Skopi' stbri!!!

Próm. memoáru a dnotace
Dr. Ojenti'lie

→ prava jazyka volépti,
 done na terenu stbri,
 conu v plebiscyie!!!

Święty Prądku

Wim. Działo Dronu - polski!

Konstant - Działko 18K

Pasa warowna

Nbloska preteusje

Teror. niemu

Fotnie N. Kólu.

Teoci i uontre. w Chojniow

Storacie represji - pogromu.

Przyrzec. H. 1-dna i Honryz

~ swmnaprawniemie

Wielkija! Dzia' opieku

Wmorki

Nigdy abotynencji - podrypuje

o akcyj dypl.

Ordinowanie reglu - Cermitowu

2 wany - prawnicowu glosu

!!

12 8. VII 12 Lh. Cromeyo 12

Gabekli'

8 p. Cromeyo 12 Roda Notz.

Poci Almona Chronostki 3

Do Kocin

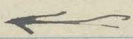

Berlanda 5

(m. t. t. t. t. t.)

1 sm. 4 yr. Rakon

Parua M. Cierzynska

Parua 8.

Leukosiewicz - Pordowski
Kedy na dnie!

Murysolji feni

W murysolji

Michalski

~~Przewy~~
~~Przewy~~

P. Edu. Karłow
cew. do wpi.
Przewy
Przewy

Tow. Neofilologów N. 1
i 2. (Główni, Przewy)
i Syoniu nb arygnoty
wzrostu tucho!
ew. 4 lutym około 800 mk.
Ou moin 4-5 ark druk
7-8000 m: Druk. Ila Neofil.
nigdy nie wchodzi na R. Sadr

(No. odrazu ordiis do wyprawy' Dnia. 50

Co T. Neof. wystaw. pbowi.

Przed namiem pótowa zjonyi solie wle.

8 luncu. Dniek uż zocraś. Dniekomi 6

hytorata etc. No. stady Gofu

Przy pamioty 2 ark. byj solilililony
stady pmetis 6 zjonyi'.

2 poryniamowenwa, zach.

Dniek ca 1000 M.

Unura. pup. Ca 7000 M.

Co top nie lsdie pbowi'. Thorys

4000 MM. 20 wt v niedwile

15 tygodni - za ku ras 15000 kotyia

4-5 ark - zjonyi 7 1/4 ab otthui pelit

1 1/2 syubty: 2g. su pbowi + 50g,

nan 2g pbowi + 100g ~~zjonyi~~ zjonyi

Kicpiis sumpi lecerwy zsigdoli

20% do dotku, za fr. sus 10%

pravačo mu si uvozy: 2
pridy no lumn karis sobre
ra cyferki 5% solic' obitni!!!

16 kolumn 674 m. 89 f. 100%

regi
i 200 m
Dru.

1549 m 2 feu.

anuss 2 feu 2804 m 2 feu.

ovb. 368 m.

135 1/4 g. nadru. kon. fo 20 m.

in leg. 80% regie

300 m. naj.

18.178 m. caly rachunek

15.895 najstovit' rachunek

Roda Pavlovski religiozije - umova.

Zagajevski - Drcin - nie uklon.

nie solic postupovano z nim.

porporovno mu subvencije 20
str. Katginiy"

Olodni, ty n'ob lo. fo. d'ob - ja mu
cadru' mo'itsem. to ledne konto.
ni' li'onskie su my !!

Zaleni pyta się co p. Croy chce ~~z~~
 zrobić - czy propozycję woli?
 Zychlewska mi na darował, ale nie
 oburzyć!

Septem Covo M. à cont
 i z gda sledztwa!

Materyjny do Kwidzina
na wysłanie Polowi

10-12 VIII miesiąc
 Janowa Rotholca i
 w indtal Raby i Sery
 brudne meci wupstak -
 dypity od zoroży wupstak
 wupsty!

Tannenbaum, Vilnius
Keller, Reichelwerke
Stolypin Drig vednyd niam
Stolypin Kolei

Spets myn etnogr
Roman Kren pom i pij
Sprawdz. str. varobu i

gospd. prami. 1914
Myn 1: Zobovo nes. 1/2
Ovib hite nureys - hordlan
Trakti 4 esolvi

Hondel 249v. Nieu.

S. J. J. R.

1910 241, 242

1911 251, 252

Zdejší lidé mluví
 " lidé Uhry z okolí
 z Polny (občinství)
 Lidé mluví. Do Prahy
 Spouští se z pr.
 Göttingen (MSU)

1912

Zabr na

Rud na nekak 4sch. 4 ¹⁰⁰⁰ fou 1911 ^{na} med ^{av} kolej 0

Prýkšo adriio Rareu

Memel	470 ⁺	133	603	539	—
Tylia	285 ⁺	58	343	331	—
Knilew.	1122 ^x	133	1,255	1195	0.2
Pilova	26 ^x	80	106	106	—
Elblag	78 ^x	24	102	58	17.0
Toruń	33 ^x	22	56	75	—
Gp. Nowoj	515 ⁺	307	822	612	79.6
	2529	759	3288	2916	1.7
Nb. noile	1023	2384	3407!	1605!	

Slury 1912

41000 fou 2 legs dmeur

Launapen (memel wings)	252	175
Pirmann (ville)	55	0.3
Brohemünde (Porte)	772	491
Rothelude (4-Hoff)	60	3
Platenhof (W-Hoff)	66	0.7
Dowziger Hof (Ell. 4)	181	2.8
Eichelage (Dowr. 4)	822	213.0

Gramme frefor 41000 fou

rel. av 4sch. avri 20

Schmalenungken (Memel)	1096	29
Stotsauken Pissen	—	—
Thorn	712	77

tu 1912	x
adornic	2 neue
ore	41000 T.
—	307
—	9
2%	126
—	8
0%	—
—	9
6%	213
7%	—

Jedynie przedronie
na wachdric 41000 ton

Schmoldauingrau	1.5	—
Tylia	0.7	0.1
Vilpliu (kur Hoff)	62.4	2.5
Tapiou (Regely)	41.1	0.5
Wolowier	0.9	1.3
Elblag	10.0	3.2
Elblag II	4.1	—
Sec (mly mar)	1.1	0.7
Tornii	18.3	26.1
Schulite	—	2.3
Mewe	—	0.4
Dowrig	13.4	0.5
gis Lorbokke (Elb. 41)	—	0.4
Karlitz (Bante)	14.8	1.5

Verkehr u. Wasserstraßen
D. Deutsche Bahnen
Wasserstraßen im J. 1912.
St. J. J. R.
Bd. 265. I.

mar eu	2 Tey
1125	Fov. onyburg
3.5	386
789	—
—	155

dr. Bibl. Verk. Dr. ley hand. i 54
prosenyri (ul. Diny)

Steiner Die Weichsel B 445

Kon. Giedony Warschau 1912, 1913, 1915, 1916.
Sp. Ino # 18.

Bk. Dr. Sp. carobu Romai 1915 Sp. Ino
Romer Romai K 596

Wendland Handelskommeru K 576

1233 Fiedler Poleu K 574

1230 Synypher Vorle J. Grosser's Padd. V.

1225 Leyen Littelcer. Verkehr. Padd. V.

1219 Fühner a. J. J. Schiffer's Padd. V.

68 Radnewski B 6

185 Berubard et Preuss. Studie K 171

308 Schwachhöfer die Kohlen ö u

Dr. Sch. in Russ. Pol. Wien 1913 (Gard)

Nadolny

IV K. 294.

420. Verkehr mit Russland

Berlin 1913 K 42

589 Michol'ski (K) 512

Prof. Włodzimierz Świrski
Siemiradzkiego 17
oficyna - 5 piętros

W. Sabirsky Hoza 47, 2
telbica 413-13' tel 191-26

K. Olozewski Yarecka 9 alb. 11

H. Royal Chmielna 31, pocz. N. 2.

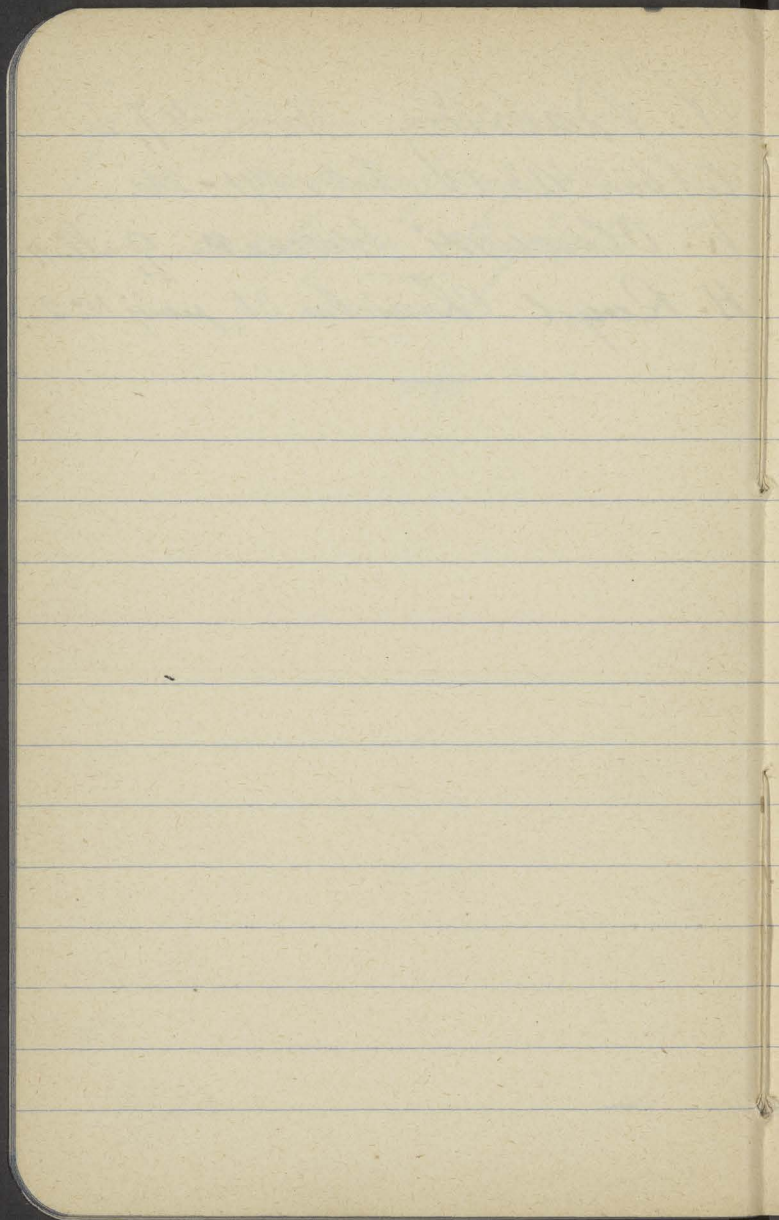

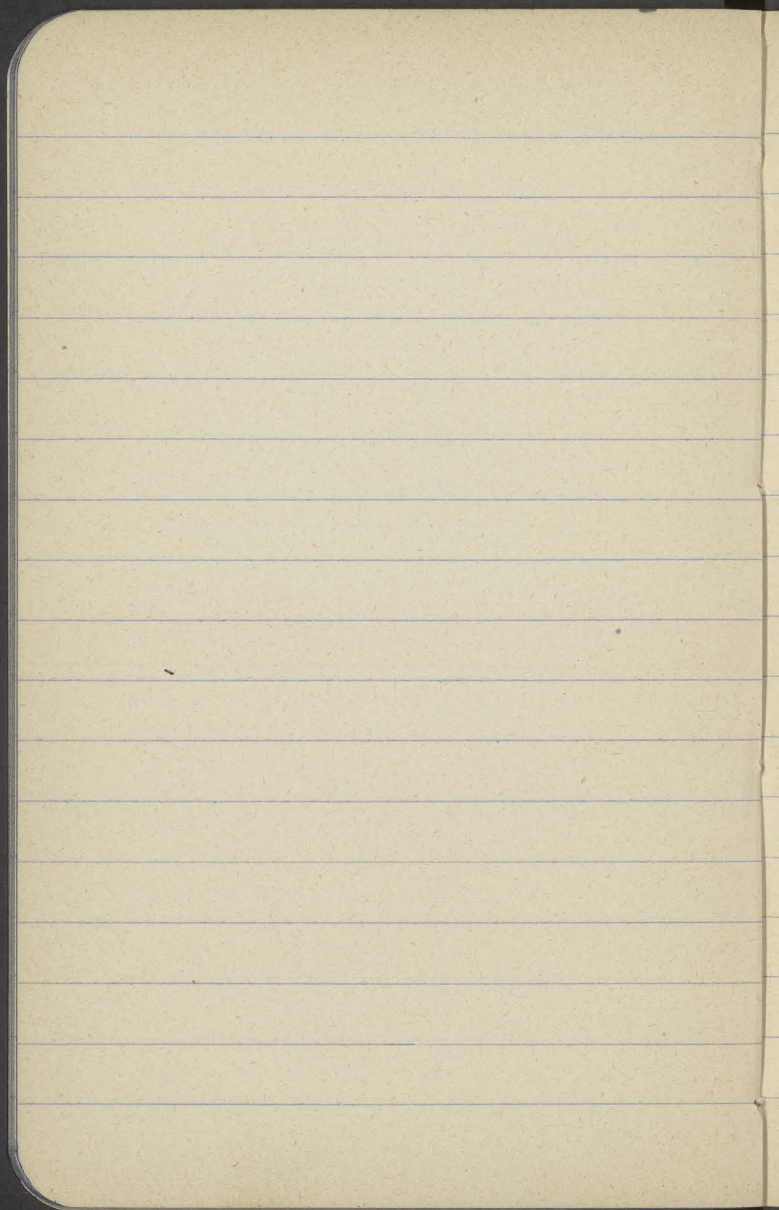

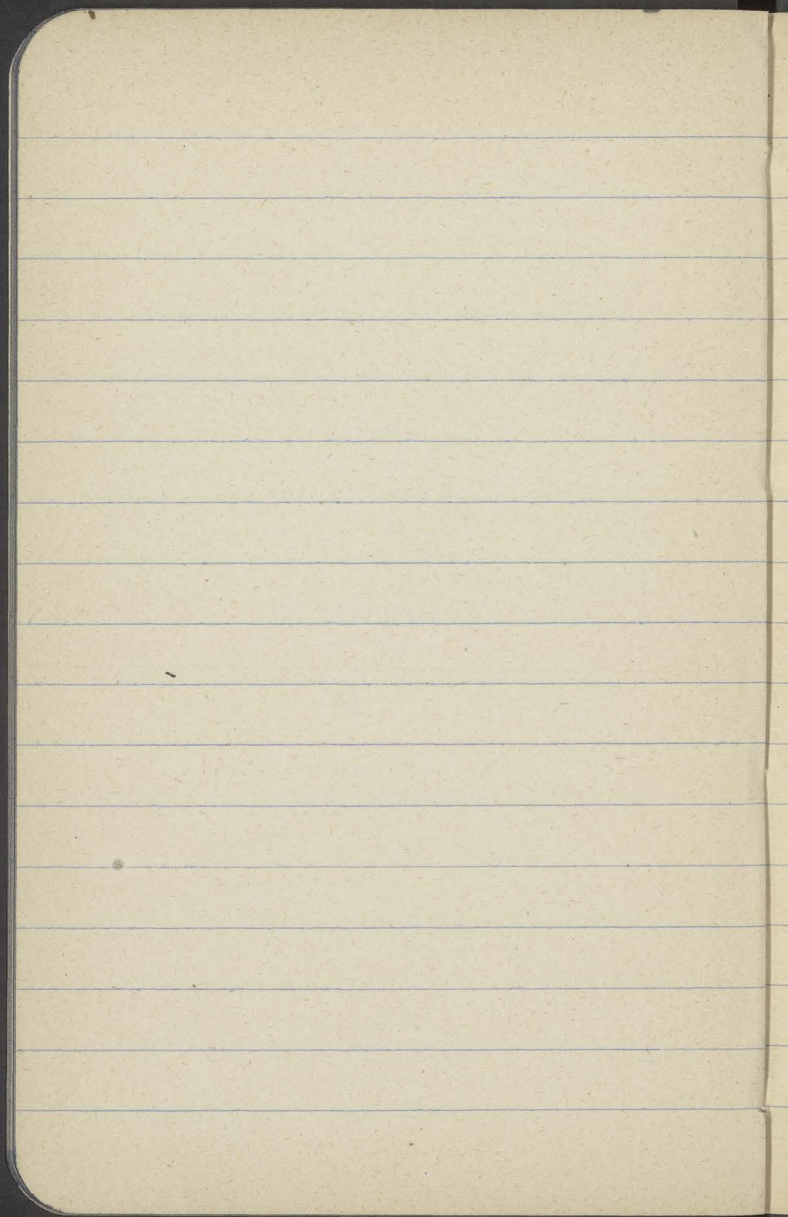

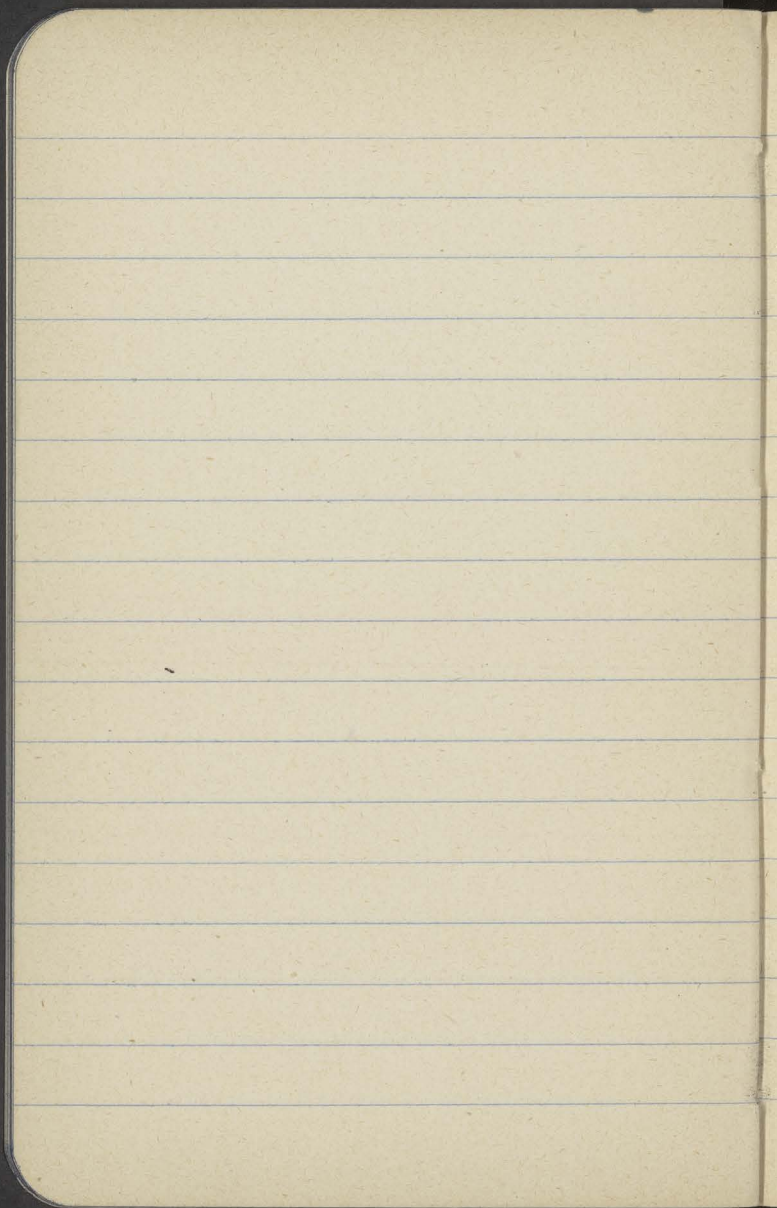

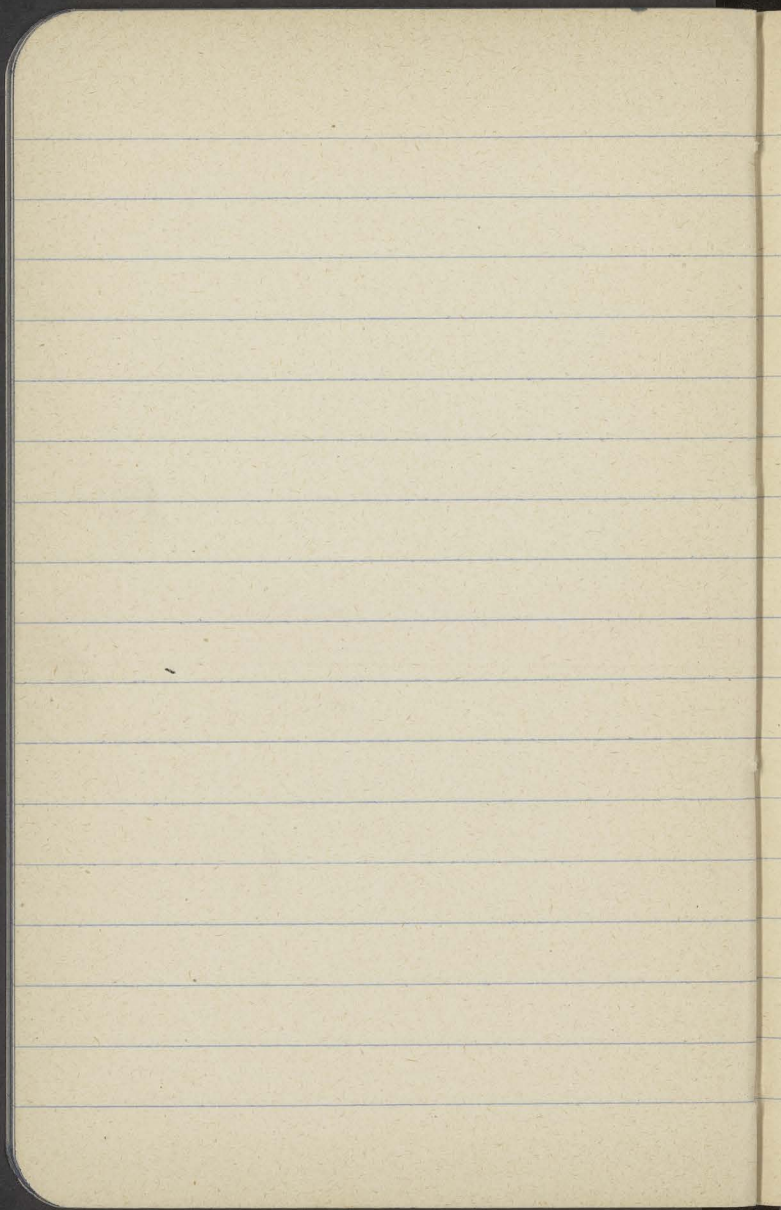

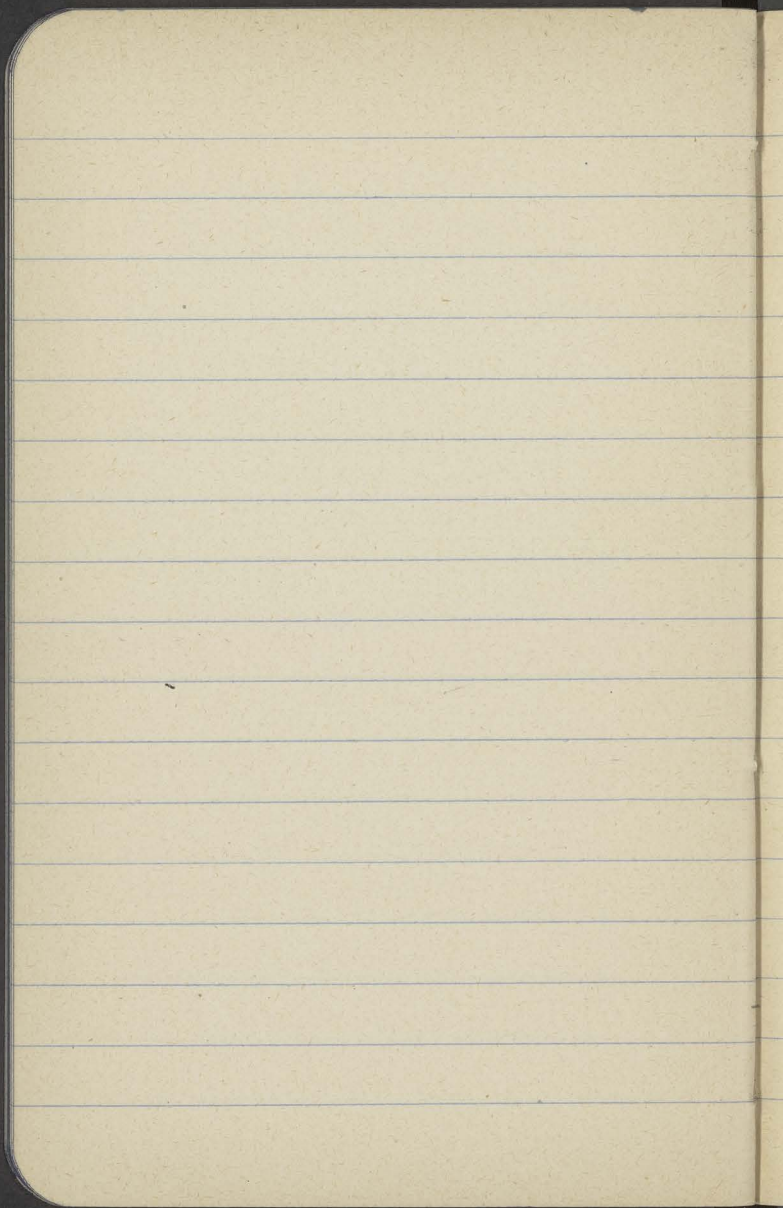

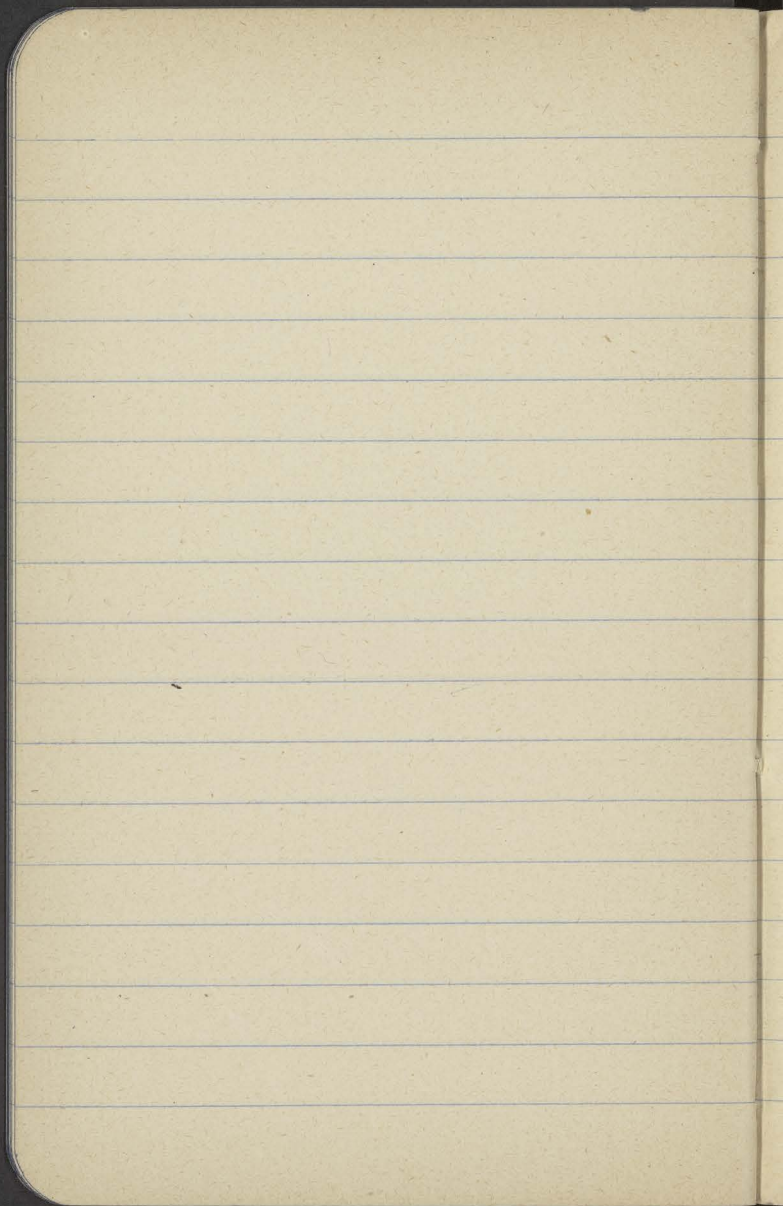

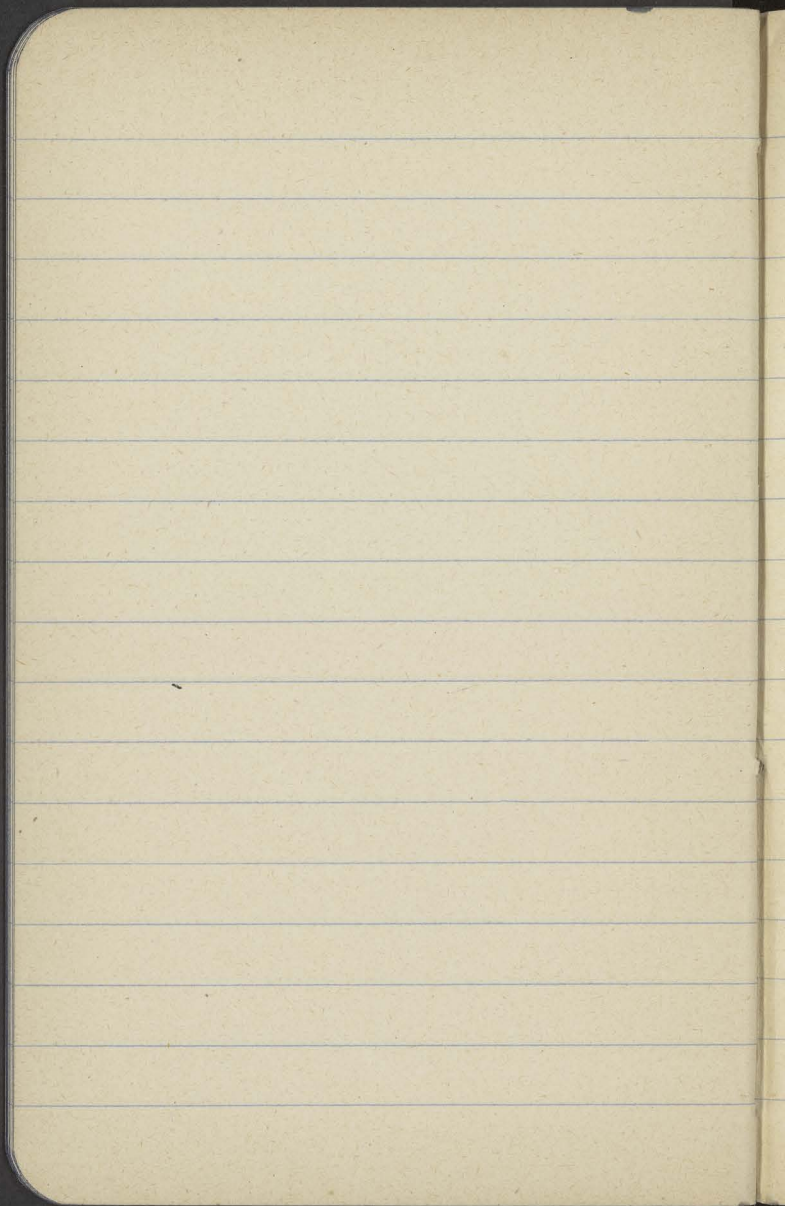

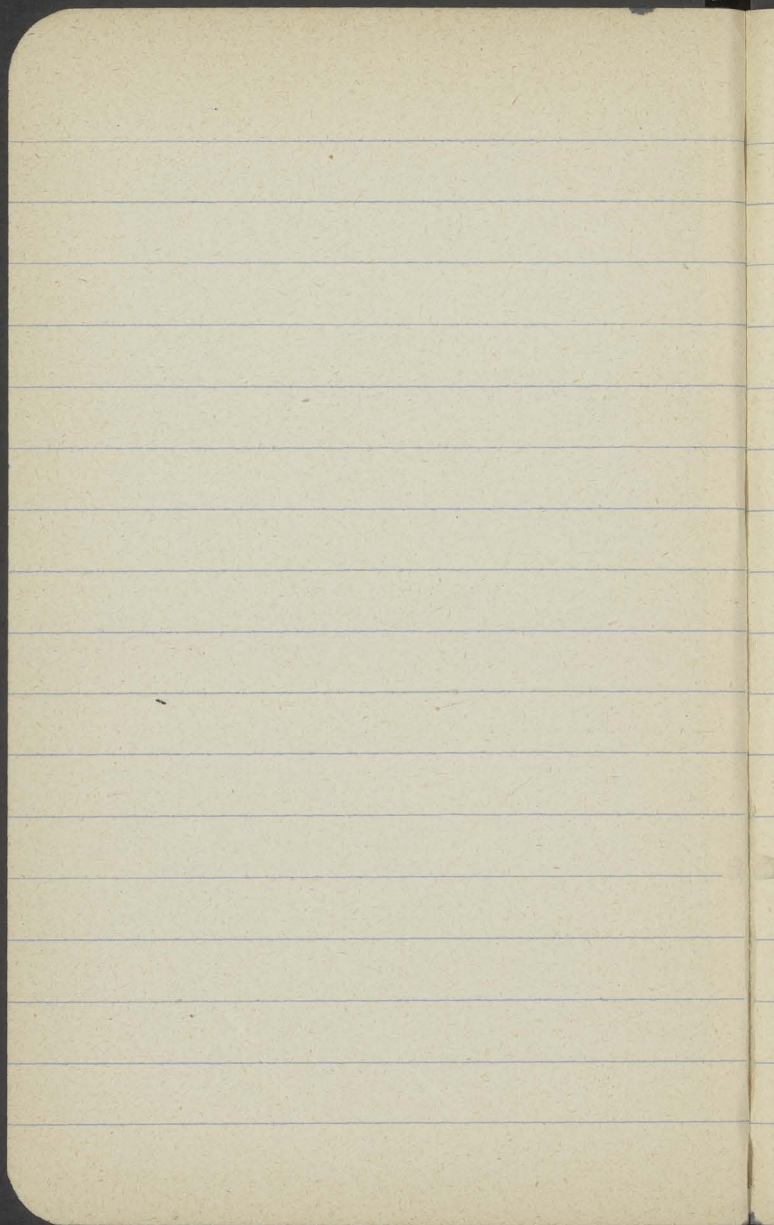

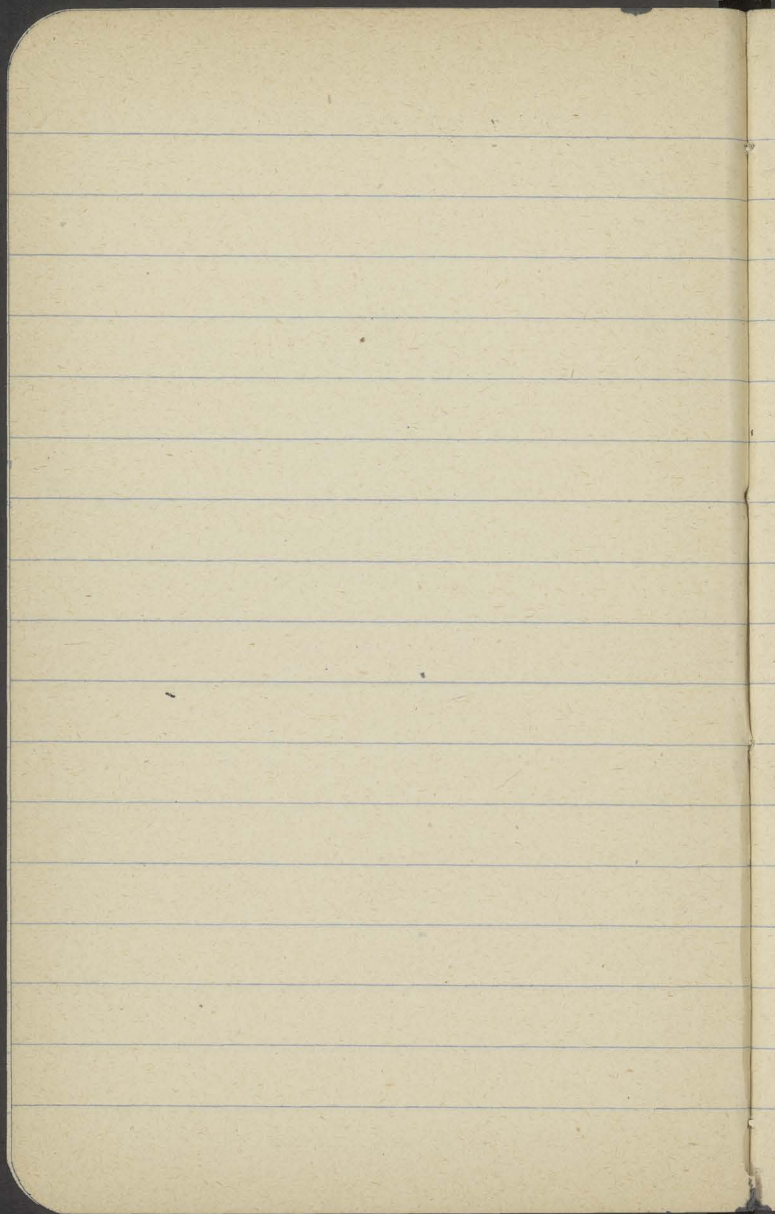

Slavn gónny

7507. gñ polovit v mylovod Romanovnyx
XI 1919.

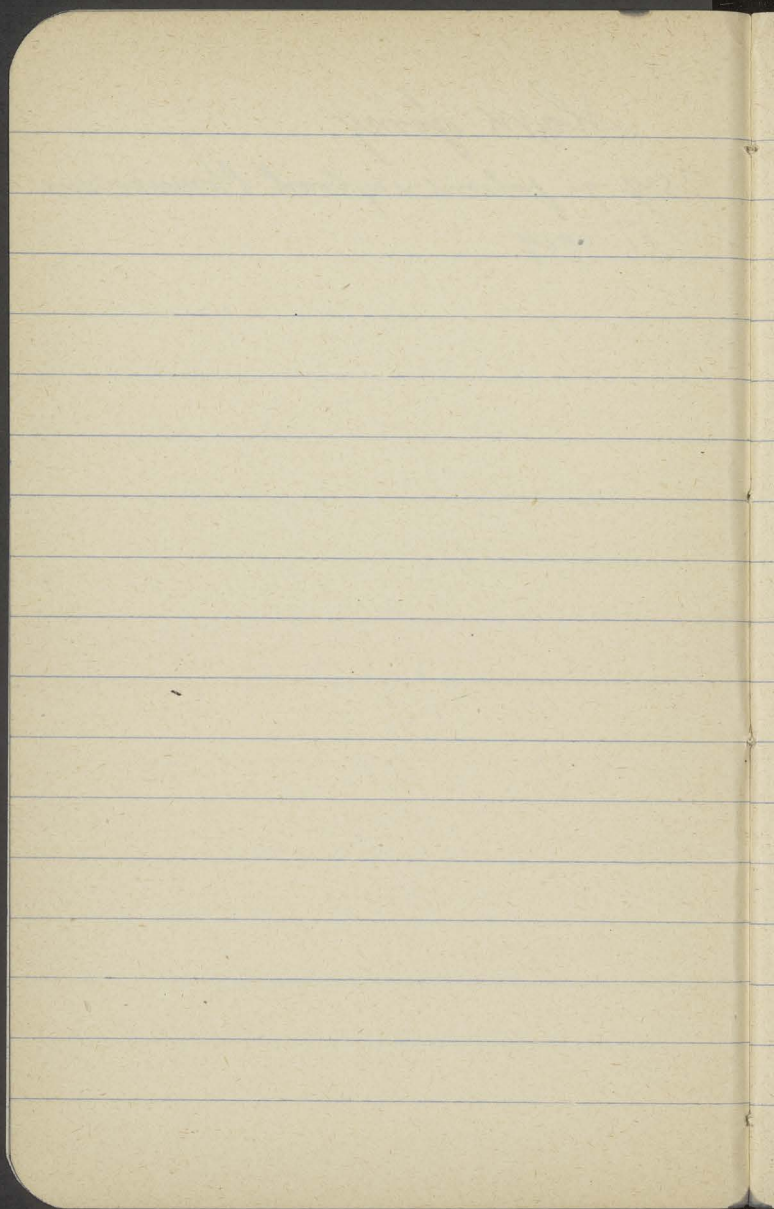

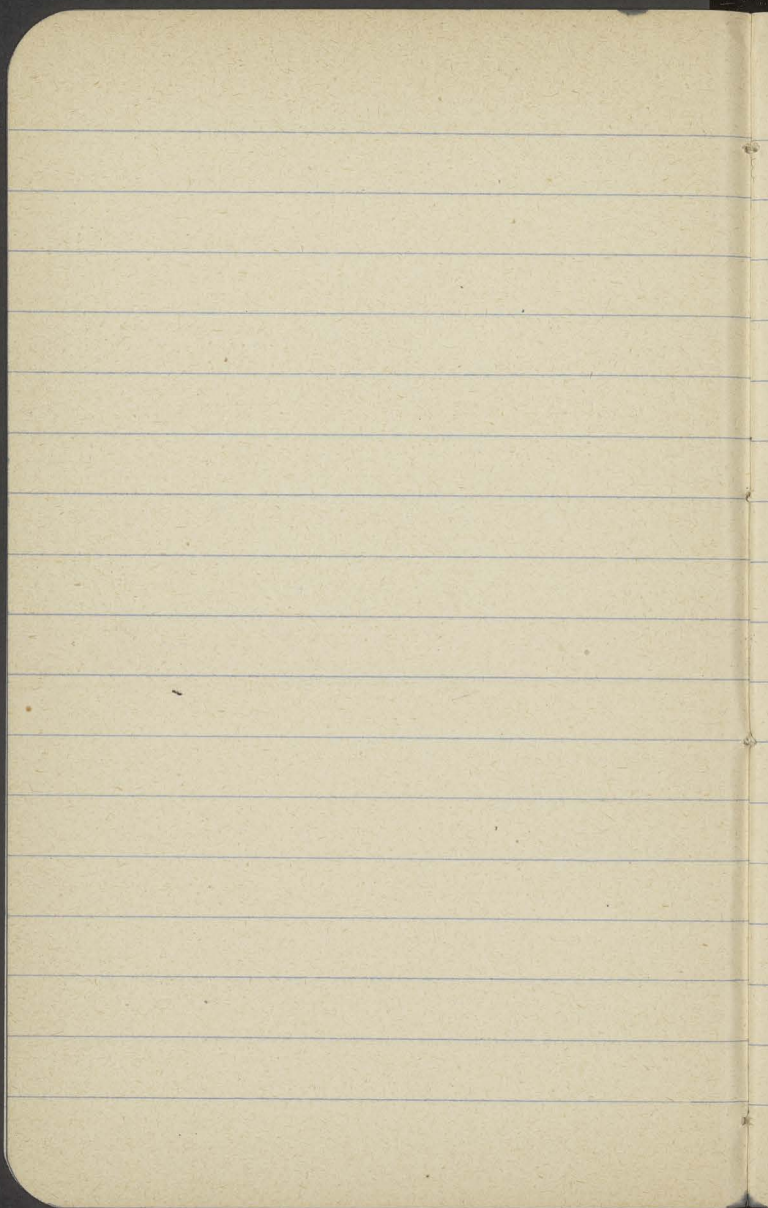

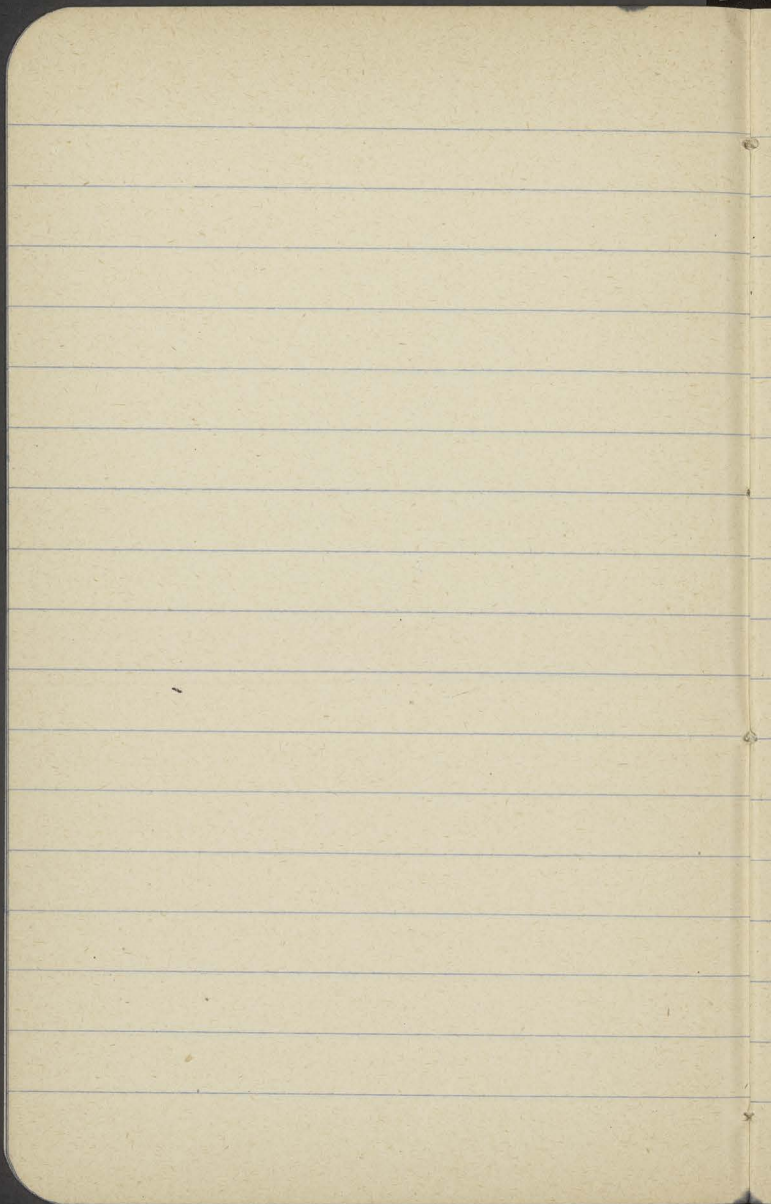

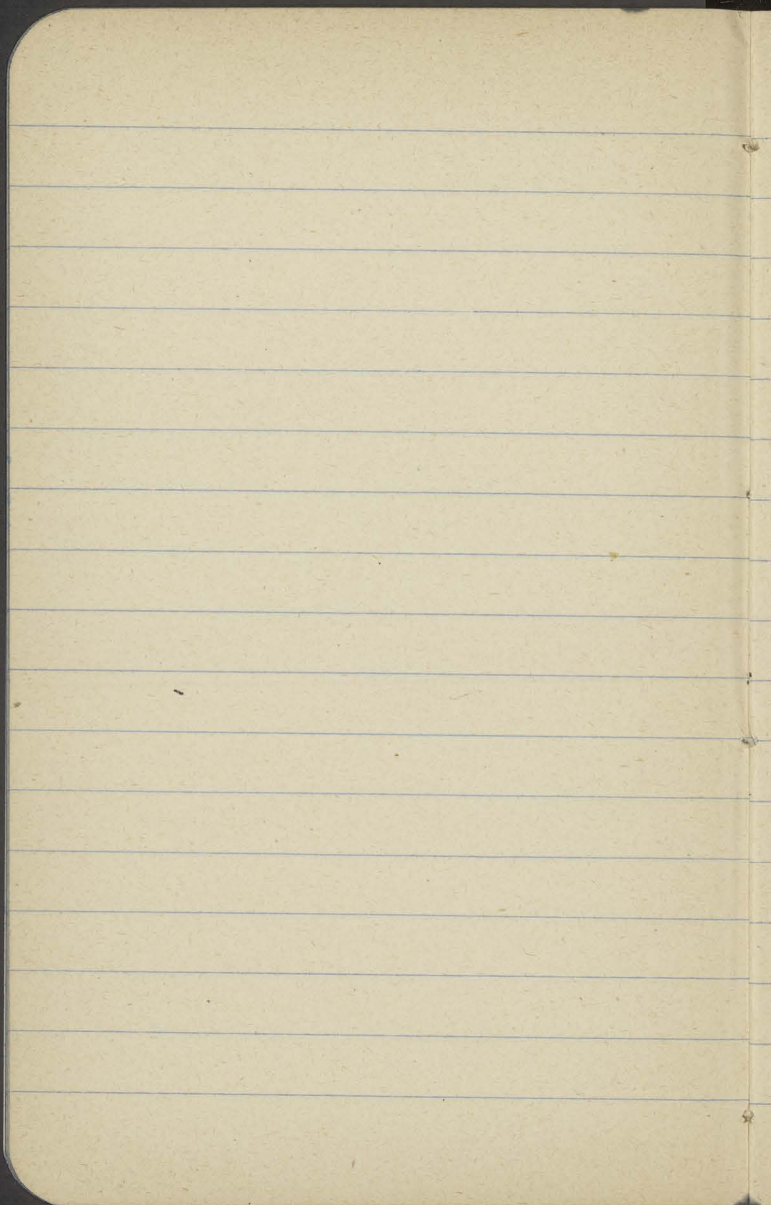

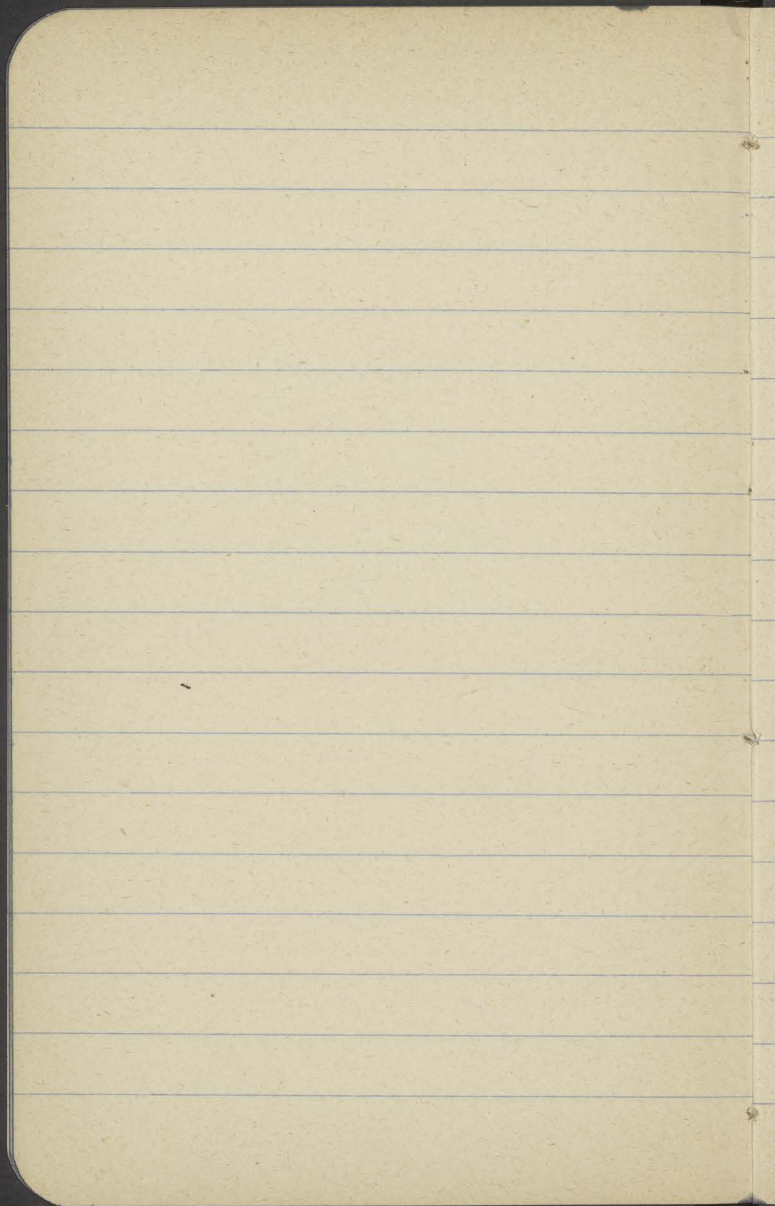

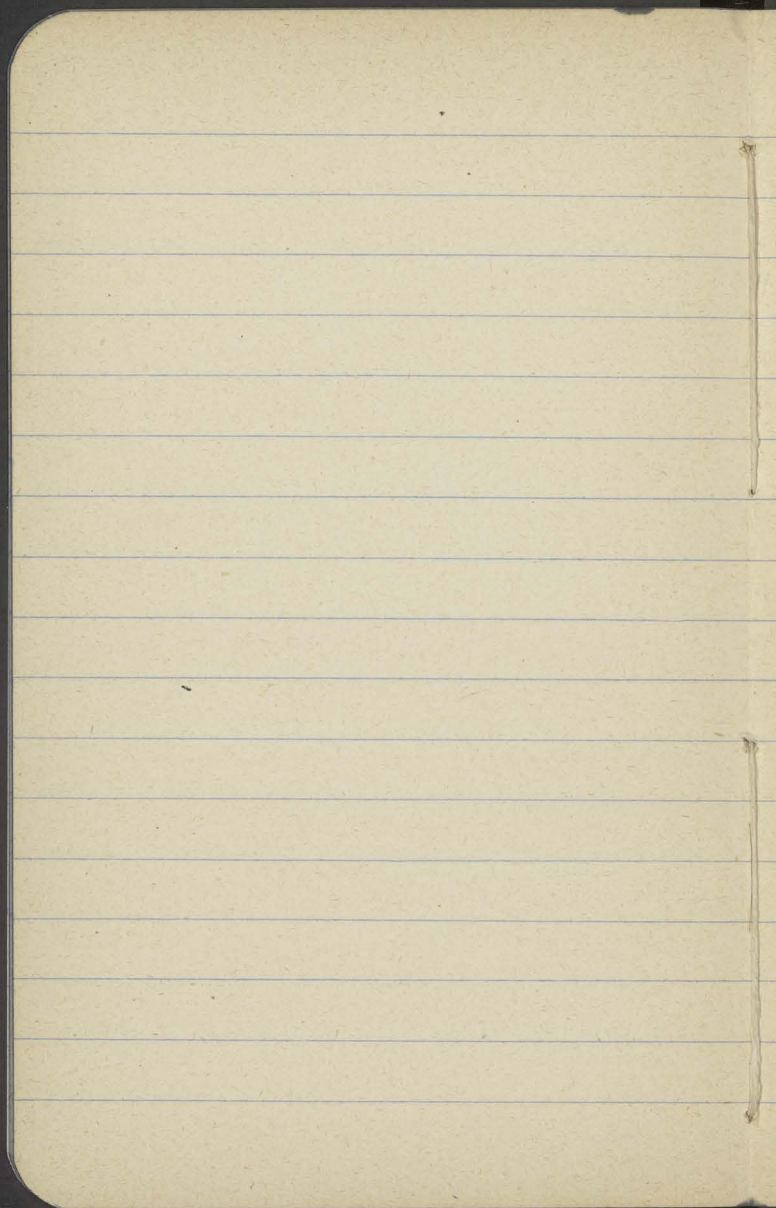

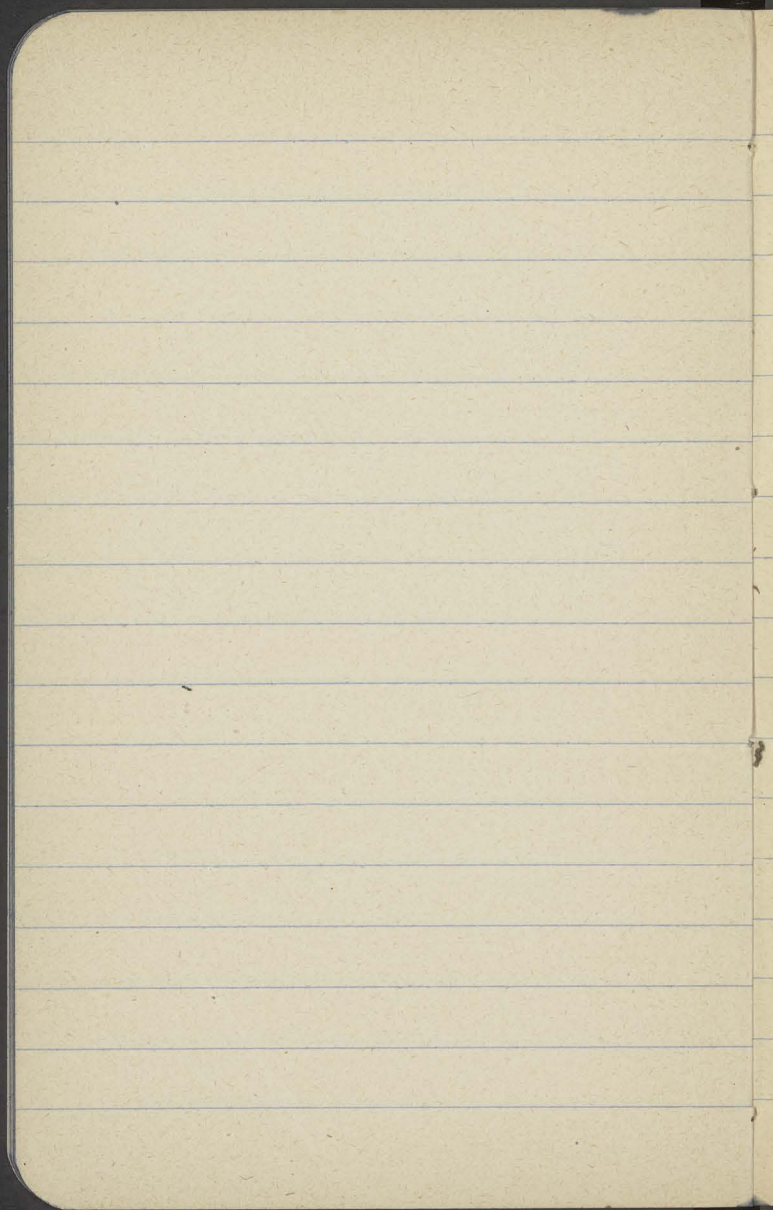

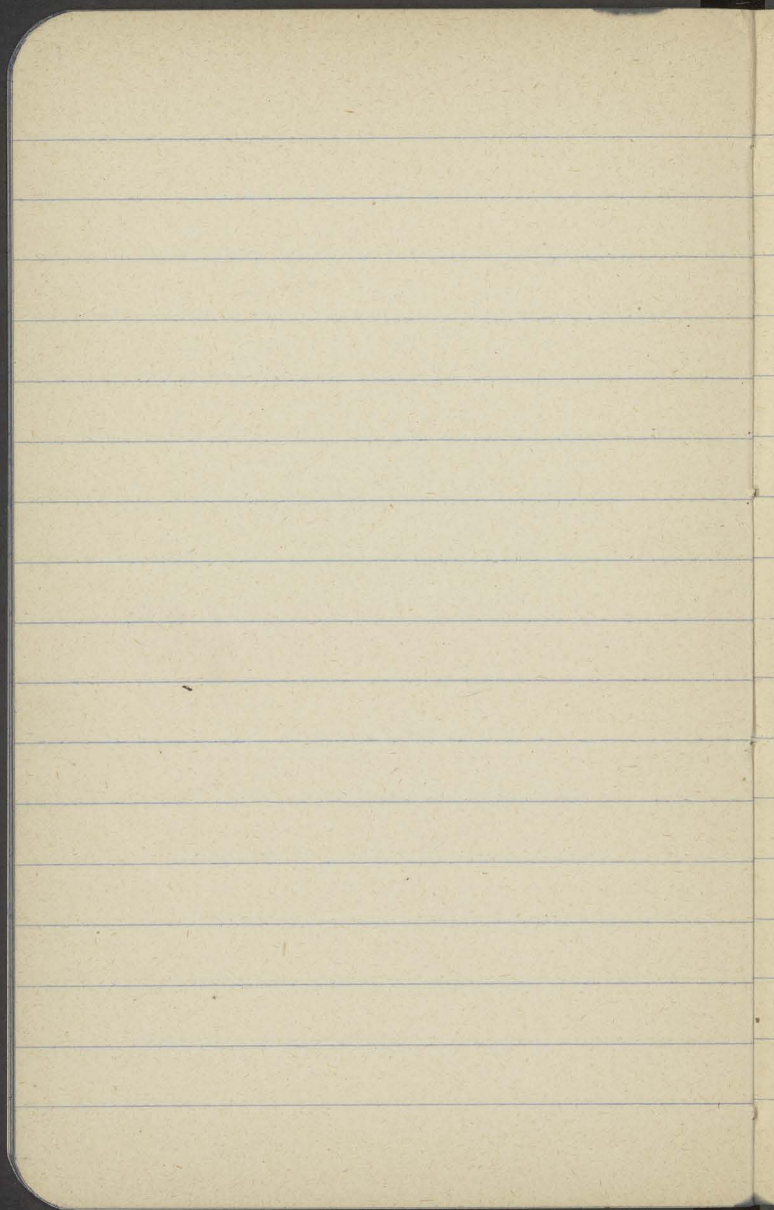

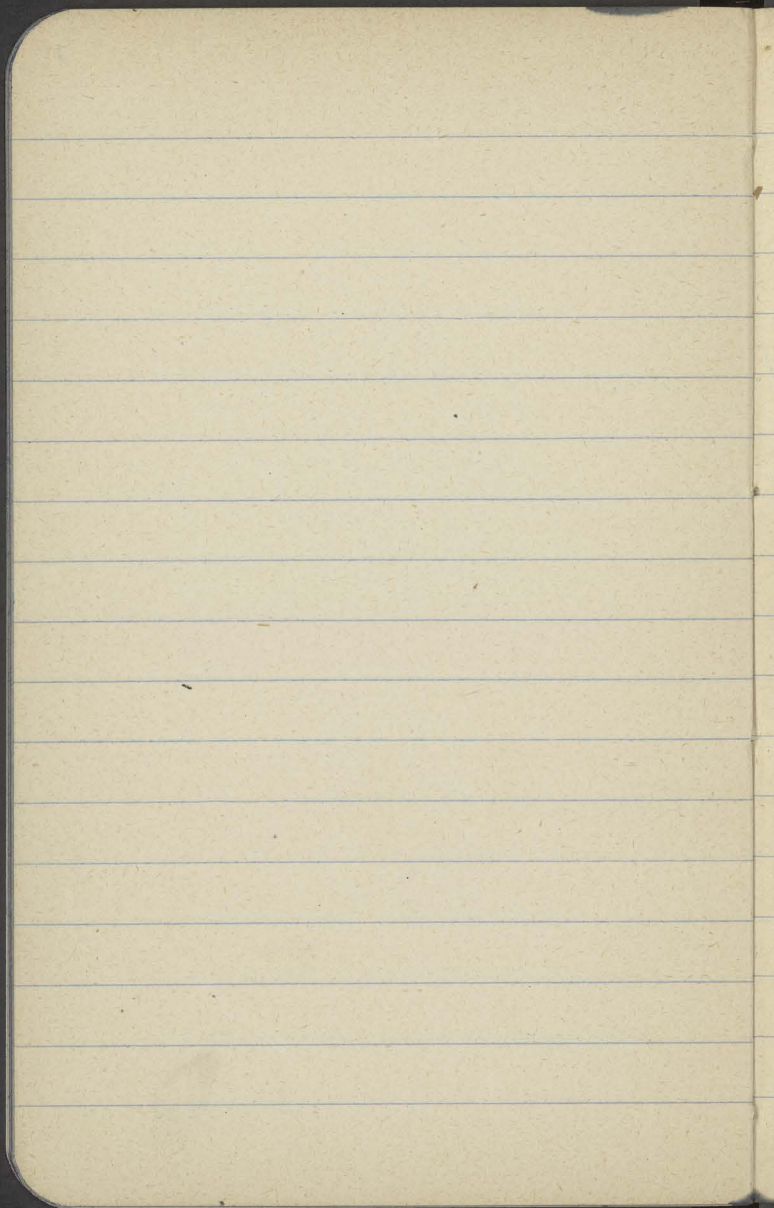

171



22 VI garyt 4 m.

indrius 14 .. (korab-cuk, 2 butai, mudo)

obiad 60 (vapa, mal kot. omlet, u. k.)

10 ut. popl. i 13.50

fixer / MSZ 35. ^{teperu} brna, dsi 7m. (196.50)

- sofnay
Kolaja 58. (koleim: kor. ml. 2 zicun.)

23. VI garyt 5.50

indrius 17.50 (3 butai)

obiad 87.50 (vinda isled)

Kolaja 59. (kole kor. ml 2 zicun, omlet)

brna dsi 7. (176.50)

24. VI garyt 3.50

garderola 4.00

obiad 53.00

Kolaja 86.50

brna 7.00 154.00

No. 2 priudis domograi komuniste
re indrius munda (babu) undri luding
ktoy vob: re tau nio nie ma a co by
Fo dadi ovre vobri! O. bolitoy!

(nb. Remindston).

75

4/v 1919 Ekoffa unisea. Y. prassoreji
u aghtoy pyj pubore puryy ur.

M82 i plavicek soyr. ... do Lehr. Gem.

M82. ... los adpiciadi i smutur 18/v.

a propio Gwas manura - ur. B. Strijer.

nie pudyne i urveduig ~ priruvii
sabskylorri to thim Lys 9MR misis.

perdote Lonyyjs

Dta Handelmannu - Torgowseibru
professor - Rhoij pmedicim si mi
Nawie ponuic' i smutur, to jero
wajononyu (reklam).

25.vi Poudal Rody Mis. th Sudricora referujs
rosudj caloty neuyi da 4 juw. mod obhrtawse
zawonujj i sktanuosi chesobly si po,
chyalic' i Kofego "budno nuu sig zgdic'!

Woblcurni i jaosta pricin temu - j - am
Leydony rosudj do leawon i kurye
antypoi i Technici. Per Dabroca

25. VI garetj 7:00

Šinidruš 20'5

2 parj^{!!!} šinidruša 50'0

Dej do buta

Korva i herb 4 MSZ 5:30

Tramvaj 4.

brodica 7

yarderba 4

Kolovaj 68'50

166'30

26. VI garetj 3'50

Šinidruš 18'75

Tramvaj 2'00

Wiedersehen & Abschied. Korn

Dr. Lacki Kraków

Mr. Jężycki Kolska 4.

Spr. Giedu (auk wolontaryjnej i Her.

nr 29 i 30 VII 1920).

