

10202

I

T 1

Przyb. 187/81

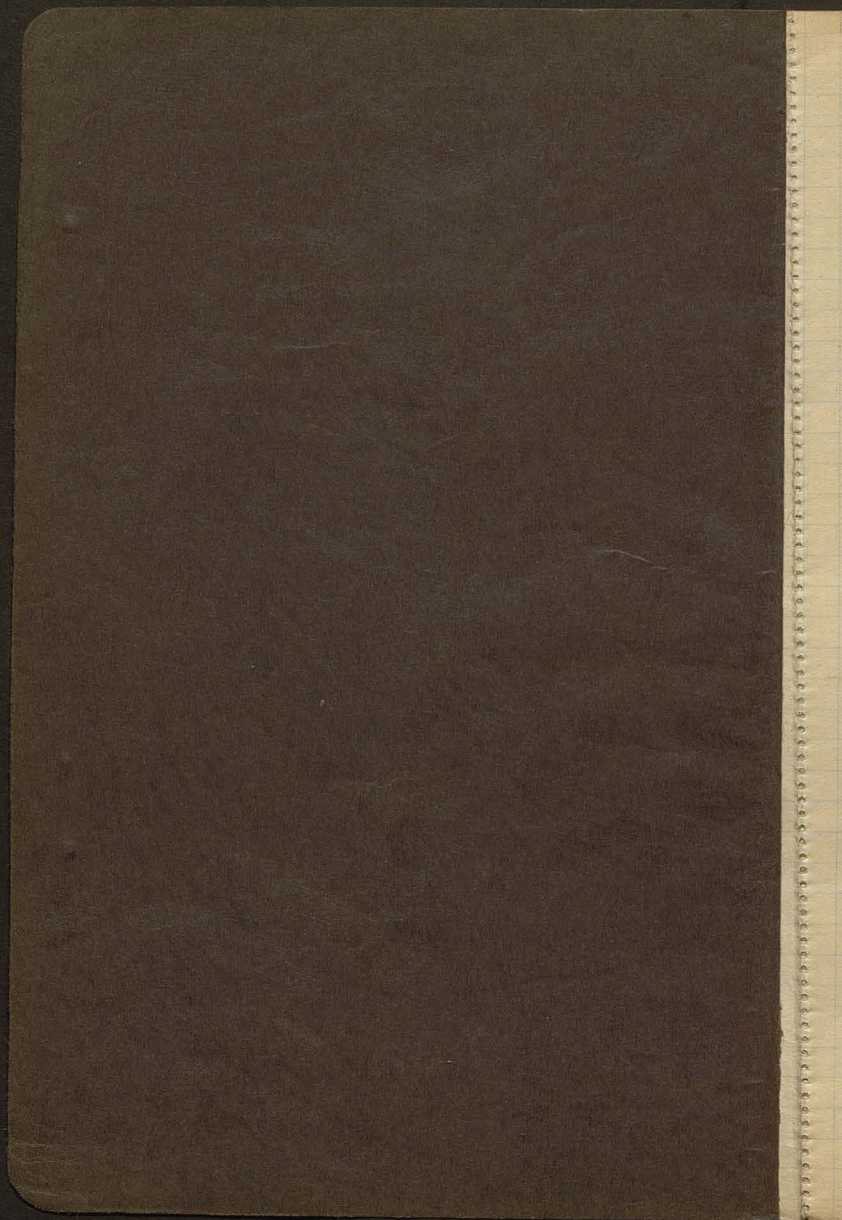

Nr. 188

Prof. Eug. Romer

Dęgosza 25 Iul. 20932

15/VII 1937 - 1/VII 37 Lwów

2/VII - 18/VIII Olekowie, p. Sanok
Dr. Domantowski? Smolnik?

29/VII - 31/VIII Kwiecień, Narayana
Widnia Romerian's feldstation

19/VIII - 10. IX Truskawice Leowicka

10 IX - 25 IX Lwów

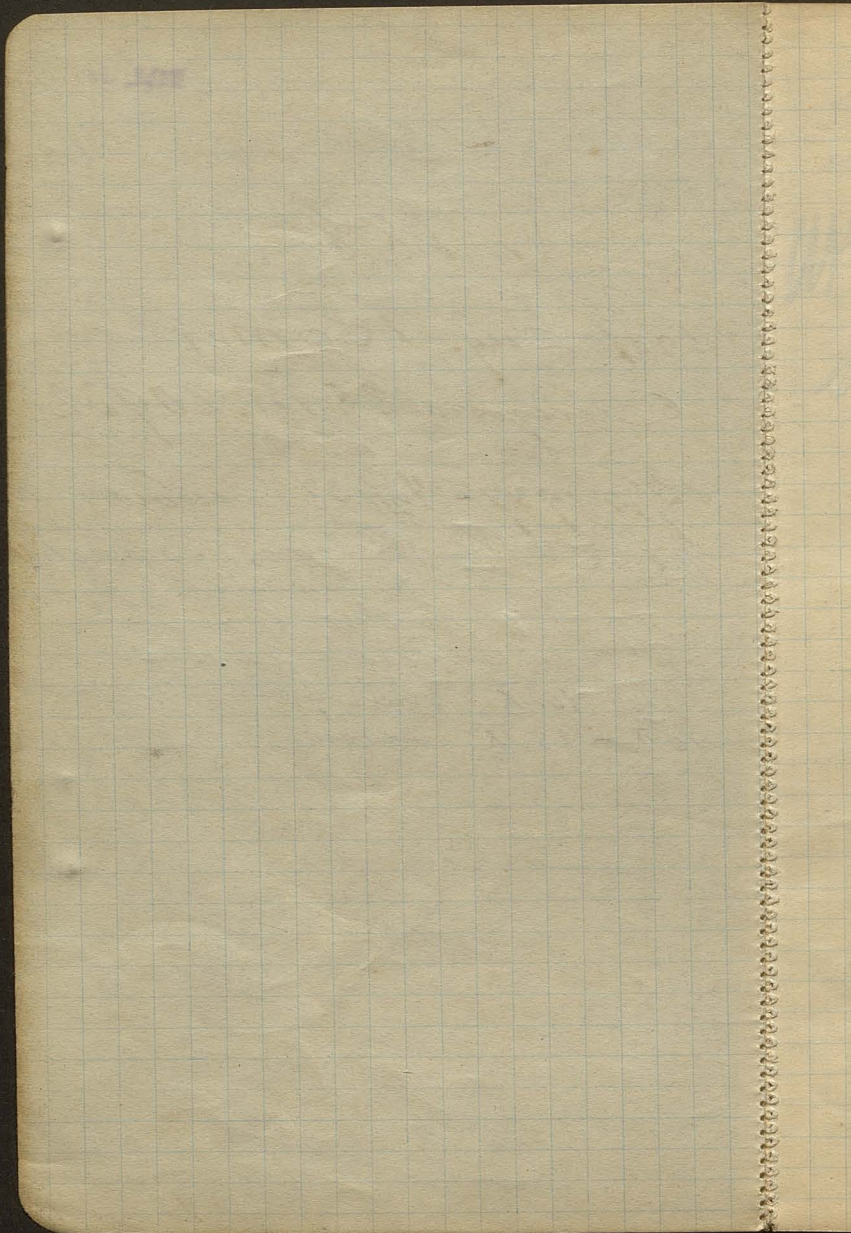

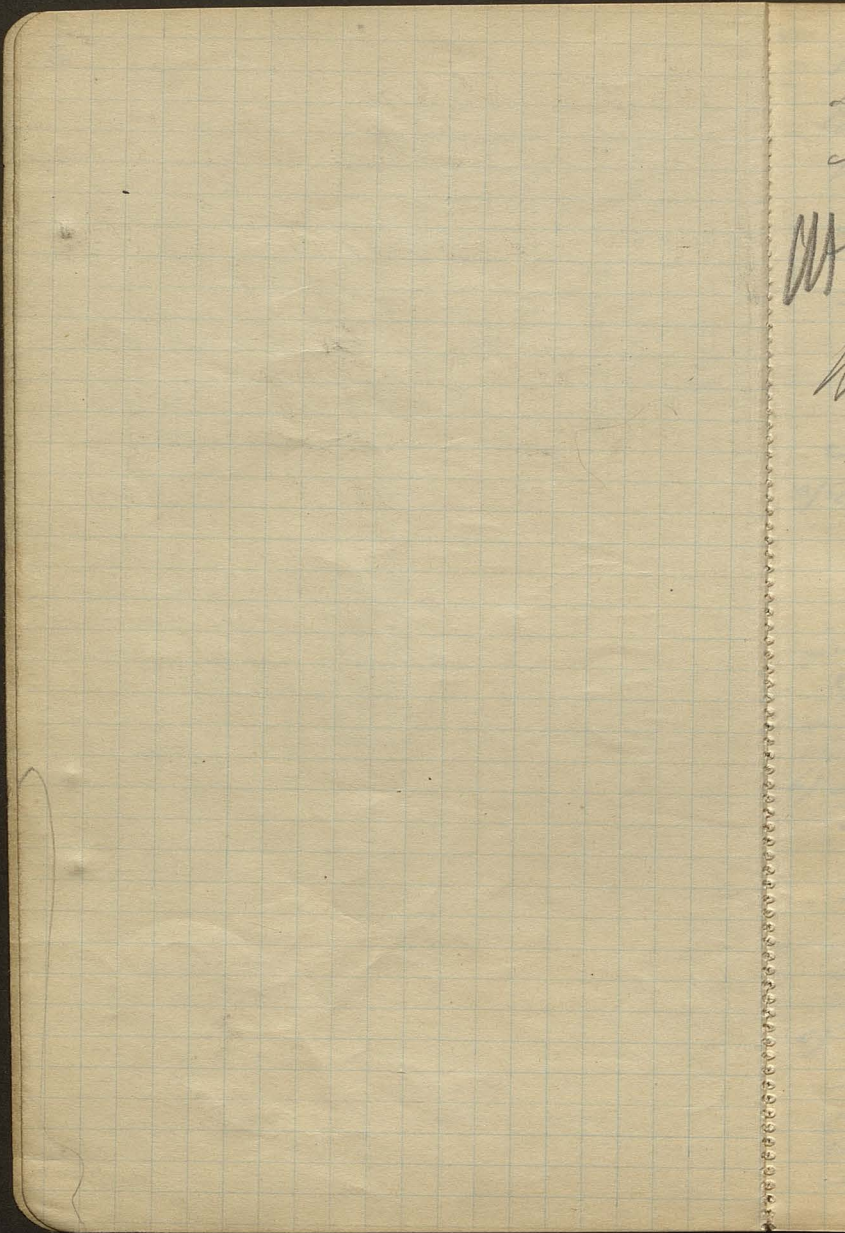

Do Rady Královské
správa M. Kou. Stráž.

Medvík Kovič 23/VI. 1911

Wenbořská Dvůrka
přijímá do redakce
u K - Ad

Eierbeffer
Zucurasi
Bullenort
Gipfelstein
Kreutz

18/11 - Lond & Zonari
Beubnuy, Greca, Kreiter, Generalitati
Kreiter, Kamer

Beubnuy robandi

Wienli arai Pissupai pusit's suvil
na g'le b'ly vad' "
"It' rar eorlit' eam detraan volun'
ghau! storigy roari!"

Moje euspre!

a) Vertoffer: "Ones ustypianu -
Zonadu gr. Tam opnyej: earyan
Kraader!
Wrad do zonydu: Remet. 2 N'gh -
stlyy payjoutat!"

2) fuw deluonotroji tera suspicuu
Luccuauje: "Imaji vima"
reorruuun'uar' i'nyu suspicuu.

b) Zuravuski tarau Depresj' s'ha!
My vimi! Nie pygatoaulidny sig!
Zonauu totuano nage revolucje!
Demuonotroji: earygaj' auj'
u zonydu gharyu.

Zarvuuie Luduuue Doruq & Uoullotny
foparia - spmual rejoyu layd!

c) Beubnucioi fon sig' stat. - Da
intereu Zonadi: Fortota - Dobre!
Ab. Merkurier Polovi -
Ale Zonuuie Cadia: Nidrycoty
succes - Co Lond & Gt un nagef drage

Beubarig, meytroyant d'ijstn vrygpa.
cf - Co sy' albertus - hetjorint,
Ostrisient Ma Zus. Gf.

Rerd. perytyun, a nie uicdeci do
OZON - nie negaijs!
Nie zolerni OZON, aui elow. polin.
Dniejnego Ryzdu!
Kantat se Suspiciunus: Tomad, unis,
Slysk!

Wierbiaisk, Poco 4. Februie,
Suspiciun? Ahy ~ pnyrac!
De ramanifestatub - d'auisim
votum seporatim - aly ty' d'auit
g'dony n'it'icruin, ie po folcaub!
a) sine sonaf - vady formaf -
nie p'douaf - ley j'af leude!
b) tang. Gf. ma ouaroi' sy
aly, ie - aly na seju oei
rely, n'it'
c) Ahy tang Gf. nu sy' r'ijj'
aprouci SE. Poloni & Koumetya
lyf p'iecktu

Tera ay: Gobe slyp' logodnyd
solun, domogany sy' y'afda
deleya tato! a nyk' sy' n'af
madro. W. Feb. na j'isici!

Vertoffe igod vrygpa -
OZON raalitur!

Zurawski ~ nystepni smetalo
OZONoi - tyli metody il
pray! P'icini & Oronie p'oi

Saridui

Zarewici Nadp. 4. Febr. 24/01⁶ 37

Dyskusij o maudoty!

Venizavica - Shubocovio!

cupetini nega tyure slon. 2. Gdi
vdeci interesu polskiego na SE!

Chrusciel optymist!

Terminar Komisij v Bevriunh
na final om OUN byei ve-
Avtij irajji rabacnu o ustoj!

Gitosa Confie izvornij!

Nichevycigeista ročnisi do seju.
Krogi! Votem na adomi!

1926/34 - 16000 ucicu ze

voj. šturov. osod. polskiel

200000 dol. subv. št. Chruscova -

potu potyom čuvavo št.

Galickij

št. voj. šturov. jimo pale
eksperymentu!

Chrusciel ranato se' cionj

subcesami! Na bereku št.

~~Ata~~ Učen. čuvav. 109 netivis

Urbt. etly - gromj sudy vintzicim

poav. Šalica -

Chrusciel: voda: voli' drugu!

Savdini: o Udryha moric jimo

vygavor! Šb. rezolucij šturov.

Šturov by' kječunij, a Dido

NB. Krestj. str. led.

Krestj. puelidajis -
tik ay sic?

Muisa persawajd nis' domojis
sic - a system!

ci ledu. volili - ←
naucgale sic nis'
sic puogis - dypicgale!

"Masbo"!!

na II dieci odfarbo.

Decis ucierypis. leudi' va tu!

Bihi pruy vyfcaudic, jcu u leben
adumisti focto tras!

V uin sz uctio' tecti ...

enox uyrucous dyv. Uolet se
Hudiswar!

Uinerno stony Kolovico'ca -

riadij. - Hiska u Ndyjonec!

Do O'Kopie uctio'!

Spina arandicta

Tesnar

Worbiniski

Ed.

tri

} Rover!

22/II 31.

D. cal. Crystallus ur. 1890

ghum. forma 1921, 1922 - seminarij 1923/24/25
semin. R. nichrus 1925 kur. D. namur.

ku. trad. - pruz. do egz. uprosze. - 4 4/4clau.
Sei'Per i' par. do puzmudiu' f'atop. obrygu'
- Swi'ltarner - bilu kuriam salacijiga

Da namur. ur. o' p'owredycht i' 100 40 40/40
k'arant. ad d'ur' Geay. U'ph. - 2 2/2/2/2
3 2/2/2/2 da p'owredycht namur. seminarij

6 1/2 na k'arbi puz d'ur' k'arbi - 2 2/2/2/2
arrijiga kurij - k'ur' puz d'ur' U'ph. -
Cuzi. Uz' f'ur' k'ur' 1 - org. U. P'owredycht.

10 1/2 p'owredycht geay. na k'arbi
4. Kur' na k'arbi k'arbi... 400
kur' geay. & k'arbi!! - p'owredycht
na k'arbi!

18 p'owredycht a 4/4 na k'arbi k'arbi
k'arbi k'arbi p'owredycht p'owredycht k'arbi
& k'arbi k'arbi!!

1926/28 Emerencio V.N. Geay. matris
do 1000 k'arbi...

Cr. Geay. 1933/34 - p'owredycht
na k'arbi k'arbi!

1926/27 do k'arbi k'arbi p'owredycht
k'arbi k'arbi!!

4/4 p'owredycht & k'arbi k'arbi p'owredycht
da k'arbi k'arbi - ... 1927/29...

24/VI 36. Teynar - Shvici!

velit par. formice ^{multa} pueris quibus
o 30 magis 1912 - agitur!

Stenok Gysioniski - Lesko!

odis Telednizhskiu ref. - use
roboratum - Pav. Lesko...

ad sanum huiusmodi
idcirco 5 magis lene...

Sts. Gysioniski fyls pro
Rettum!

Ab. 2000 d 1927 proci!!

Soboi! Adverbi e lesu

Stenok

W Buziacak - poliga e Ruziani

Uacu. e Comay

Polon Gristor ruzianoli - Uacu.

e puzacheta!

Dr. Jery Vietri Kiewicz, Admls.
Sanon

23/VI 13h. Last page -
1942

9

23 VI h. 19

Kam. redouppel versé concert.
Dr. Steinoy, Dr. Tegnar, Nærbro,
Mrs. Kretter...

25/01 h. 1145 wyemba

Kolonthovski - Zogewick

Edmund Mendelsohn
in: felter 67

4 Spr. Koen. Torr: Oron -
to ruystr. abscheu led pol.
a oswobdz. lud. mowa!

- a) Leno - fantora
- b) Gadorinski
- c) Agenci Kreso
- d) Strunicki Ludere
- e) Koen. Torr i Oron
- f) Biosociology!

Ed. Koen.

Ed. Koen.

ll Wojewody Wawierski ||

a) Spiż fund. rkh. Lesko & synowie
cigoty & gminy jaworzno z v. 1912
Star. Gajowicki - tytuł pro
Ruthenis!

b) Gadowski - fos. Kierucowice -
Dysyplinarius - sadyms
Kamianka St. gmin. Kierucowice
264 uos - 40 gov. - fo niesz obywatel
nawoz. 14 + 6 P, 1 praw 5 R 2 Zyd
Dyr. P. pędzi do roboty - Reżiser
i rydli wleci „ale ten furciarci,
leg wie wawierski!”

Tierka incop. słu Kierucowice. Tytuł
z Kierucowice Kier. Uroda Kierucowice
(Wawierski!) Gajowicki
Dyr. Kierucowice 47 drzew 2 Polani
Spryżki 2 Rus (F. Kurk; Pyryny
Zard. Pop. Loh. Saw: 3 Rus, 1. Zyd
a swarb Kierucowice
Gala z Kierucowice - padobno 10!
Gala z Kierucowice. Porobu.

c) Agencja Press

d) St. Ludow Treubusla: 4 studii
z Kierucowice - z wle. z Kierucowice
"nie wle. z Kierucowice. Moikowice
Porobu Kierucowice: fr. Kierucowice

Wawierski: moikowice 5 Kierucowice. 17
Buoraw - z Dorobowice Kierucowice
z Kierucowice Kierucowice (nie
prof. Kierucowice o Kierucowice & now

Sproun deyru fulsary
Pray reales arbei!

Nb. suuou rydu
stry redu olyp tebbi
a ofere Chou cleury
ut rem du ri Bry u
mit deyru fulsary!

25/VI 37. Dł. Zonewia Luwarkig
h. 6 1/2 Nr. 8 obce cyfki - ub 21/VI - co
najmiej 40! Do końca

- 1) rozduci "Sapieniy d'elli"
- 2) odcytnie ref. 2. ~~21~~ 21/VI 37

Wojciabom - 1) za muso lufi;
2) zroli'cos!

Ingielowiy 1) zjindomi ~ wile uwin
Dwlo!

- 1) Ciunt'ny oreru z uwin uic'ida!
- 2) na facuq'm X!
- 3) nie jedliny polis. sergonis'oyi -
to jesi cuq. polst - partuts'oyi
zaj' f'is'oyi z part'oyi!
- 4) uoy'otui: f'z'om's' z part'oyi
z rozduci!

Wariewus j'et'iny cast'oyi -
na j'et'iny i' deoyu - odd'ist'oyu -
na masy!

Wot'owoi m'ed'z' p'roy - j'ot's'oy -
polis sp'ic'oye u ton. Gf. D
k'ier i v odd'is'iel?!

Ch'any byi v'roni: Ch'any
uoy u k'ran'e seeg'j' p'ot'i. t'p's.
Dl. Gf. - D'ic'ii p'rod' z' uoy'ble'ioy
- ze uwar ledic o Cronie!
at tu na z'ic'idiu ac'ii sladu!!
Ouy ch'e L. Gf. sobot'owoi
uone D'ys'k'oye!

Zychiewig

Piaricordi

Pracownik
 Organizacji: Kłopot. Ciężkie życie
 obrotowe sprawa nie myślenie
 publicznie - Używać (rozważa)
 Weiss: Dymy. w 4. 7. Cyt.
 imia, nie by sprowadzonym -
 w imię Państwa - avaritiam?!
 Nie może być dyktantem?!

Rusyci suspicio!
 2. Gt - co krobis - 4 die dni
 Realnoji.

J. Gt. uniaak na imie "J.
 J. Gt!"
 Zylchicurus - wie petycy 2. Gt
 o ferwilemie an pury i uis
 Stawowogodni: Gt. wyl.
 Mad wialny - ocy do XI k. Gt
 gobasi?

b) sprawa solidarnosci 2 grupami
 partyjnymi! Nie pagedimy o
 Roman odpowida

Zony Gt. ferri odpowiadajacy!

^{br}
Magr. & pi Kol. Eus kulderij

H. An. i. Tel 22.7.70

Tel. Crumena

^{foref}
Jen. Carmel Br. Had. Duss

Had. Chem. Zolitor ul.

Nr 28 / 30 / IV Izgredni - ludo ty

4/4 IV - roaferamy

Sprawa piatom; Alorday
Cruzjcha !!

(22 2 16) } \rightarrow Gbur
(11 3 52) } \rightarrow Dornon myr
 } \rightarrow Dorn

\rightarrow 28 / IV 4 maal

Edele!

July 3/5 VII! 50%
4/5 VII 27 - Len Prayv.

Studni: Röhing 48 km p. s.
Parnu.

13

15/VI 12 letni 80 50"
ca 20 l/dni
27/VI 12 " " ca 12000 l/dni
26/VI fosola operazor
26 12/13 VII vobraty lopy

2 mory 28/VI 37
Pracovní LMK Gen Pasierska
o Gdovsku, udally to his
byt volnyu" - Ponem,
kto ma vyse vady,
me ten ~~to~~ tam vady. —
kromy o vobudov floty
vojenskej a ino budovy et

Wjeuoda Bilyk - ^{Ludvik 14} Lauras
ion farmiojensk z Rodnit.

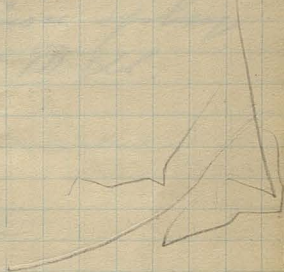

Lychnis, Kirschen, Tadel
Hussig Romer

Mapa Klein. (nie gotowi
do wyszukania (współczesności!))
v stt!

Leszcy Półkolce Pr. G.

20 egr. d.

Mu. wyuczni

Coburnowej

Grafen - Herdne

u. du. Morhu!

Holiver - nagy graf. szit

Caligraphy - Bruni's Method
" 2 copy art. Kaly'sier

12/21

zapadni

marki

aplatni - benyona

sidmarks

↙ Mer. 2. Smokelag

seruethi papidone

popididone

Kodonyf

Stw. Wimmeri

Wicest. Ostarer

Je sole ude mink

Syd. K O ryz —

Blyk ryz —

Merys. ryz —

Dowoda pryma u

sgdal hancowow

Strela ryz. — →

Na 11 ryzda' alko.

W Kodonyf' y Palen

adw. m. t.

→ Adv. Dr. Hrabov
 & Kotonnyj.

Lyud. Nest & Singer

Dr. Fuschelstein

Dr. Max Ashvance

Dr. X Ashvance

→ Dr. X Ashvance,
 Form & present,
 do Lenin!

Sarah Jones

exp. 1870 - 1871
in Princeton

has forgotten!

Shook for - all around!

to proceed to Shelton

to proceed to Shelton

Sarah Jones

Wagner

a dris My Dobson

Pete Waring

Tucker

na l. br. my Post

my

br. -

Post

Hydrogen Mfr - 21

→ prepared →

→ no response!

weird
in fact
certain
sure
part of
epidemiology

Spore ^{gr} formice sa Lem

Kof. bez wzd. Somers (?)

Scripsi ad 10/1000 -

Lera 2000. Grass -

returdo na formice:

uqndu tdrw a symoz

prekondzew - ergo

ad m. re kondzew. -

Stur Gas dorei v Leske

1920 wzb. Sin v Leske wozu

- 30000 v 10000 - ^{recepta}

woy - spow - ^{terti} 20000

ore lad adaptacione ay - wozu

16. prona v 40j. do 10000

10000 v do 10000

Grubn nish 30000 na fied.

Leidal - 20000 nish

1 Proves sic 10000

Mont no adu. 40000

40000

reb. Reimiv 10000

10000!

30 l. been working Wielon

expansion of parasthen - i
 roout d'eci Polaris - in fatus
 cele Ultravioleta! 1933 p.d.
 do wyzej - atobnie u brata
 a grm. Chnese - ew. 2000
 wplyw! wyjes nily a tu barom
 regdno - Rurini 6 wie wydzia!
 - wy wie wie atpoda u pnie!
 E

La Gij had been working uds. 2000
 on regda 2 1912 wnie on u 4000
 To pnyr. Do wydzia - wyzej
 wyzi sa ten u wnie - 800
 Gwiazdki do wydzia - 800
 w wydzia - 800
 Chyba by smiesz!

→ Ledi. Kowalski (Rurini)
 Kowalski a wydzia Kowalski
 2 serm - 2000 - atnat
 II sedm. ruski Popowicz
 a ab. pni l'p - wntabul.
 gminy w 22 h

E Podpneure se star a
purtito prim do tej!
re prude a formelude tyde.
Il van do tyce. a p...
aduna do tyde! - aduna!
- Muzj Polj solio stio
sobi amptu -
To star a Berniolu -
Colo Jri gumi. Recini
pente solio. "Nicht in
Lachy uplog!"

Sarmatynius Dra Domowicki
Alchouze ad Sanok

Sprawdzian sarmatynijny: gajenie lamp
o 22 - z onajdura - lita jidajrowice
ordobonij scierni i jedzijek, ale malowate
I piewate n ruszanie - korowici
nad wie 3 tygodnie.

Towarzystwo: Ciesofaj, Cewicij, chany
tych historykoi, iinguiszty, Saca.
Kosjinn " ^{pinia} ^{Ukrosi}
ofera re otalydlyz - ind. Kosowolka.
ufera n kotkanci " kosi'lynci
fudoni" Oridia z p. hianicany z Wary
- fannije dnorekoi - Drogio!

Naprawione Selijory - wasa ex -
sprawoznanie Relsytorada
Ofera z korotyj Cawep o 15 h -
z Myr. Dammem -

Podim ad x - koina d phtu woby
Klanc, gandyj goimoi.
Saus - miat.

Wyciana do Krecowa - On
Nawacki; ona Eula Romer
oz fudicunke... Grajiler +
Vgoiznie ndim Mionowickis
- 3 browi, xny sy wyjo nioo
ucunijie ab Teodw - fobely -
fuboid - jyt + ooo
Her ooo

[Faint, illegible handwriting on a grid-lined page, likely bleed-through from the reverse side.]

5902 lud. niejsziej w Polsce
 wiek. 4 1-izb. nieopracowa
 po 5 osob na osob! A
 nieci goney! To striedista "Korinij"
 Aukcija "Sejma przed wielm
 luty. A Spis ludnosci! ?
 dzien Xary 7/VIII 37

Boletropus
Galana
Dusowce
i Banger } Włocławek
na h. On. Janu }
- kandy. u Królewicza

Oweygli!
Pulawy K. Pol - ale s'be
Chy - dworinial z Kucyńska
u Jurkowskiej u Serjasa
pewnego porzeka to mi tu
nad Swiece wywaruj -
My i pulicy - to nie!
Wypieraj mi na wóiel owab -
przebieg mi' do pulawy -
Wysł mi Curotropus jenna
daje mi cernicem!
" i Kucyńska daj."
Zndraj opatki. Polak ude
Daję przy a. i daję

Chop z Niemadon pt 25
Duliceni:

Pers 5 ~ univerti

Hop, trabeln, ptercun

Blut - syd - klti pucis

sydio do udit - nedogost

- pmpeli nuptur i spedi

sydru - intelyeef

sydru, 2 s. pmp pny aduch

jedan i drugi - bplowce r

uqie nic - a p d pncu

Maltoluyi voluiovy!

O. Kpt: on spiz o 9 tej

Paci Kpt i synu o 10:30 Kuznykicu

do nultu (Kuznykicu)

O 2 gny ~~12~~ gny o 5 tej

Kotli - o 12 tej + vy vidu

or gnu vrdni,

i ton co dnu!

Jedny Kubijs na Darno!

12 do Nizna / 30 do Włocławka
Wzrost Wzrost 80

D. Nizna - długi ceglany
murłaty oświetlenie 5 u
Wzrosty - przednie
balni do strachy u Nizna
się dotrą - oświetlenie str.
i inne pd. Tem uwy
30 ucy. do Włocławka.

Tem 2 wyciąd za kartę
scapied do schronu -
p. strachy ~ na o to się
projektu - k. Książki i 2 dot
do strachy - u Włocławka -
k. Oau, jna u Włocławka -
k. Wzrosty p. Włocławka - uwy
ty nie boi

Tu nie dom Galicji!
Tu jest dom Ropy - pszenie,
a u Nizna!

Van strach u Włocławka

Chęć, serce - pociąg, co do
zdeń "idzie?"

"Pulci" cnie spytane (kt. wydm.)
(1 raz) - wie wytrud!

W Nioke - po na rownie!

"Wydmucha" Ciego wie! Otworzy
war to wiej wydm.

Ordnis u. Serj'm Duchow
i poudowitwie wie wygladant!

nt. a ter. Pol. waci wami!
Puciej - tyje licuwurji!

4 fowte Subolowia z listole
fotowic jeden goryz do Dugiej
- id. restururji - tyje calowari.

Rynda - wie wydm.

4 Dowlotnie z 4 wydmowid -
jadyne propururji!

Styż, wj 5 z Namieler

15 VII 36(2)

Do Rydra:

nieznie o obrowie, a
to chrop a ma co jedo-
Arch co' rabrai'!!

on 150

Widmo o 2000 papieru

R/sm a ~~5000~~ 5000 zł.

1 30 pęczek mań wielkoi

poniaru a 15000 zł

" Stareu 1,250.000 zł.

Kona Volign. Snok

mit 4 kuy' se sp. d. Tzder:

Urbansius Rumius!

Preris Dydyrisi (Kry Nul)

2 op. criso 125 000 utrua -

4 top 35 000 utrupy

Dydui. ju, Jola, bobare - zahtbed

ca Snoreku 710000 Dolri -

2 Bonnan Prerius -

Zy. Jindai

Unou 2 vinyailous u 40-6000

Preris Wipra p. fennet u Lonie

Dyr. Kry Vol. Janf Kurek

Cri. R. Nds. Jaa Hrabv

Atlas v. Secura 1
Dr. K. Le Groullin
Militaire Gen. D. L. D.
2 1914 (sup)
19 30

Motus fuyjond re loon
2/III IX h. 10'49!

gov. fiavry brestlavicki.
 jerdiz v popnech parvina gruziny
 na floridyskie - etolnye / konnini

lylov' bennistii Drololyn v
 avtoricii bidevnye pnes
 Kolautskij, puzirnyj v
 Olegaj R. G. vint Drololyn
 " Gylotiny dis' evdella... "
 Gnypta v 5-10'...
 28/ VIII 31.

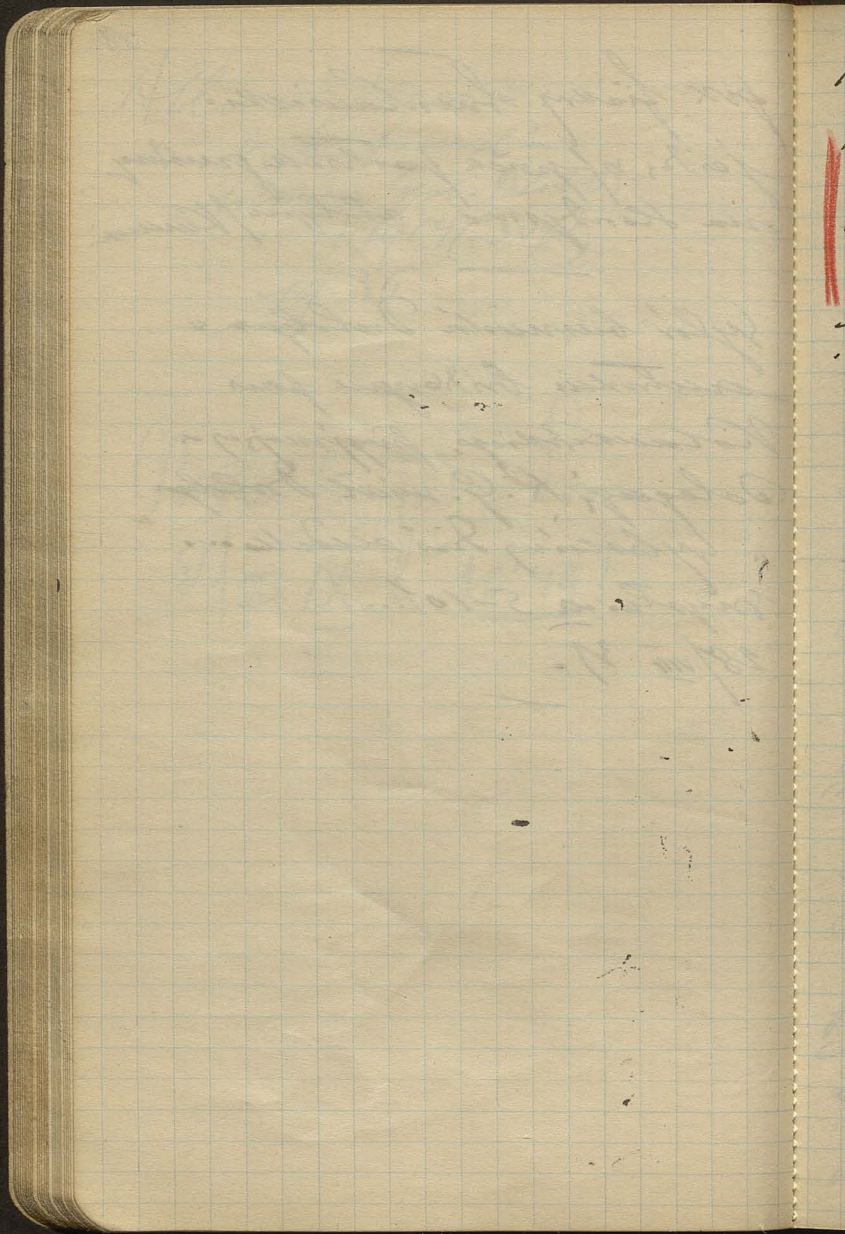

Dresslerin
sillo jäsna
p. Krolcowej
inf. prof. farnortis
Werner (syd.
otun. leon. (Hlu)

[Faint, illegible handwriting at the top of the page]

[Faint handwriting on the left edge of the page]

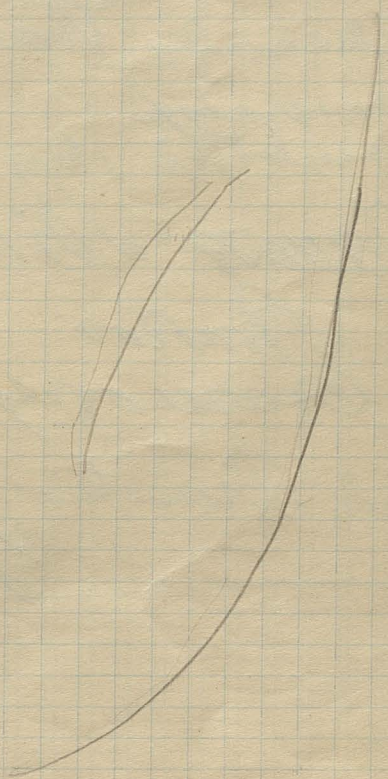

Judica

Liliinfeld - Kreuzer Dv. C. Radia
Dv. Programm Col. Radia -

Wizyt!

Truskawice 28/III - 10/IX 37

Kazimierz Z Tołowski

Łódź.

Kilimskięs 117.

Aleksander Trados

Warszawa.

Gomborki 16.

Józef Sikawicz

Prasow

Czarnoszejka 115.

Jan. Bronitow Patkow

Łódź

37

[Faint, illegible handwriting in blue ink, possibly bleed-through from the reverse side of the page]

[Faint, illegible handwriting in blue ink]

[Faint, illegible handwriting in blue ink]

Boon. Jarmoult
Druw. Sit. Tisneyd
Mud. Hluo

St. Antwerpse.

Ins. St. Andrejeuski

Pierwozyn

p. Kosakova

pow. Moroki

Biurologiczki et Coscar

→ Johns

Bobrowski - Rydzyn
(syn & matka) - Sławka
Dziurka do przynajmniej
stają 4 Rydzyn!

(Prof. Sierpuński -
syn Tadeusza
& Rydzyn!)
- 2500 p. oryginał! -

[Faint, illegible handwriting on a grid background]

Los, - O polsi. Kouty
na Rini Cuvu.

1)
2)
3)
4)
5)
6)
7)
8)
9)
10)
11)
12)
13)
14)
15)
16)
17)
18)
19)
20)
21)
22)
23)
24)
25)
26)
27)
28)
29)
30)
31)
32)
33)
34)
35)
36)
37)
38)
39)
40)
41)
42)
43)
44)
45)
46)
47)
48)
49)
50)
51)
52)
53)
54)
55)
56)
57)
58)
59)
60)
61)
62)
63)
64)
65)
66)
67)
68)
69)
70)
71)
72)
73)
74)
75)
76)
77)
78)
79)
80)
81)
82)
83)
84)
85)
86)
87)
88)
89)
90)
91)
92)
93)
94)
95)
96)
97)
98)
99)
100)

Wolke + Sparren

Wystaw Kewtygofigura

- 1) Joczny
- 2) Goode
- 3) Freytag
- 4) Młotek

Trudnośi podryżenne 1908
" foimijne!

Nil. Styrhony
Sedrybony!

Wielka rozporowazeni

Schrotygi on

Rue de Bar!

Wj. fot. anjra
r. Szapud!

Dyspnoea mat
and nyct

Dyspnoea 4 referat
ada fessio, physiotherapia
Wojewodski
Chrudiel varupy

Vol. 2. Parem, Metak
Map 1936 (Torgi 1936)

Bartel - Staryinski

nb. Kristianowi tej auti - St.
aryinski...

~~Na~~ Naukainici Bartla do
cedosta w piosce

nb. Crebowicz znow, ie puzpuz
do lin swatu, puzpuz puz
Bartla - tym ze wgl. puzli.
tyczi Ridsudoykian!

St. Judomni furcuram 7 for
Miel atya!

Nb. miy ranyu - Staryinski -
adu. Friede, - Zyl - spei.
fotnsia.

12.

jadu . adu. Gouin-Koten

63

25

.

Avent. Delegetow i Baryna
 v Tarupolu - 4 Kujdowci -
 ub. 2 prof Spittelow(?) - Sa-
 tri awentury -
 Sadlow (Ks. Pawel Wroblewski) i t
 cieta suwi Tharweckiego!
 Ks. Pawel Wroblewski, ie i' dnej
 Sejmski - tylni zemu!!

Pacyfikacji Polski!

Spytlos 40 dzien wierojem
 - Spytlos 4 Kujdow - radom
 polnoscij 47 u Kujdowom!

The following are the
 names of the
 persons who
 were present at
 the meeting
 held on the
 1st of
 the month
 of
 the year
 1912

Oberländer, Agave
"Überwölkung" Solens
Königsberg 1935
Frau Debenham Exer.
in cartography London,
Blackie & Son. 1937.
8 sh 6d.

The first thing
 I noticed
 when I stepped
 out of the plane
 was the fresh
 air.

ms

Włocław. Spr. Geom. Polowy
Dolanowski -
pracownik. rozjante -
- Mui Włocław. prefekt
rozjante rozjante!

[Faint, illegible handwriting, likely bleed-through from the reverse side of the page.]

Bartel kel 4 forta

Apr. Hanyjisi /
Shudrichi!

Selav. SL. 4c Suovic
Sokalovi

61 p. diqnis colitya
16-17 p. liqnti colity d
Pisidriani - a Dujm?
cyfr colitya fel nuicjona!
Arantoni 1000/2000
H kytrii po nuicjoni 6 stija
u Dujmuvni - berilada
quest aranton 7 100 dls.
3 Viskutata arlijdi stija
Ludey (coliti ragudov!)
Dujm adri, ie v stija
nuicjona 8 dils ludi

Wakar SL:

- a) nie użycie dróg work
- b) oryginalne drzwi
- c) nie używanie mebli
antykwiariat!

Sonyaspro ogmianyt sy &
syntetyczny alkon & dżdż
mleku!

Wzrost na 450 mil - gdzie
strój w 2000. 50 000
securitoyi sklepem first
odzież dla pracowników!

- Najdłuższe porybki
- 1) kalarewit wny. Rosta
 - 2) utracenie eler...

Wzrost upierany obel
wzrost - wzrost wewnątrz
i dżdż !!! ; Tron. edo
Sieter, siedzenie & jed. dżdż
foc. Tron. wny

N. strój w 2000. 5/6 IX
11/12 IX - nie dżdż. Rosta

Łódź - z c. 100000
- wiec. afrykańskie -

Konstancja, Alona afrykańskie
Kopci - afrykańskie afrykańskie!

Konstancja afrykańskie afrykańskie
afrykańskie afrykańskie!

Kopci afrykańskie afrykańskie
afrykańskie
Lisij do afrykańskie, afrykańskie
afrykańskie - afrykańskie
afrykańskie afrykańskie
afrykańskie afrykańskie!

Mr. Wm. H. ...
Mr. Wm. H. ...
see page

5

Lnamiro

Ks. 410. *Maates* (Trage in Slio
Ks. Ad. *Hydromia* *Ornithia* 13
var. *green*

[Faint, illegible handwriting at the top of the page]

Cr's
'3

1912	10.0
1913	11.5
1914	13.0
1915	14.5
1916	16.0
1917	17.5
1918	19.0
1919	20.5
1920	22.0
1921	23.5
1922	25.0
1923	26.5
1924	28.0
1925	29.5
1926	31.0
1927	32.5
1928	34.0
1929	35.5
1930	37.0

[Faint handwriting at the bottom of the page]

Justin Ronem

Silva 146.

$\frac{11}{10}$ p

Waga

→ kapitel

← spren

L. forin

1933 9/II 64.7

1934 2 IX 62.1

8 X 60.3

1935 20 II 63.6

1936 11. I 65.1

7 XII 61.8

1937 1 I 62.6

13 IV 62.5

21 V 61.6

17 IX 63.0

223 24
85 ↓ 75

no 69 copy

18 / 70
19

Maarten 1982

Ploeg/Rechts

Luwé

typi/nichttypi

18%

26/150

8/51

9/39

5/30

4/30

Luwé 18% typisch

Tweede 32%

Robertson

26.240

150 (18 g / 1 m)



140

200/10

100/10

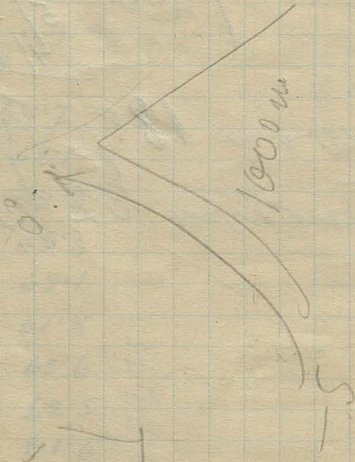

Vertical text along the right edge of the page, likely bleed-through from the reverse side.

Wj. St. Siedlca
 Sprawy 37
 Lwów

M. Rataj Horia 14
 Str. Lud. Chwielko 10.

Sto Paul lter

12762

2650

$\sqrt{18} \overline{) 3710112}$

Oldhamia lutea 2/10/50
 10.50/25
 47

72

28-64
 L F3. Stokes' Lake 71

29 more! ↑ L 40 76

30

31 80
 32 72
 33 72

34 66
 35 ↑ 66

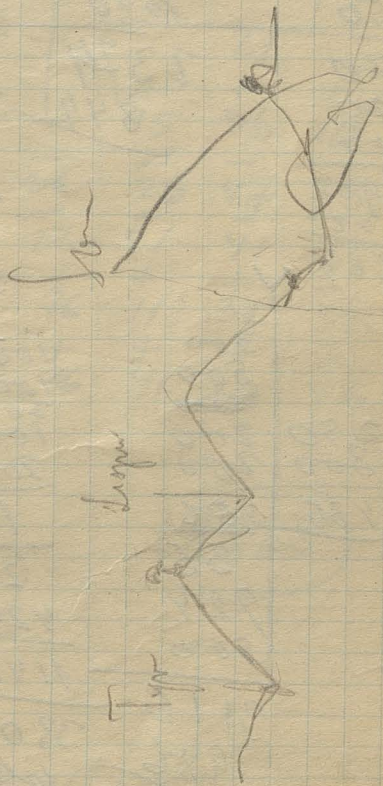

↑ ml

72

71

70

72

72

↓

400
 150 50
 100 400
 200 ~~100~~

 512 16
 420

 518 436

 50

350 100
 200 300

 350
 18 430

 418 14

 1040

4
 2
 3
 1
 1

 27
 428

20
 820
 300

 3490
 902

 2588

2374
 844

600
 150

300
 500

 250 200
 300 200

 436 456
 36
 924
 500

~~492~~
 100 16
 100
 200 824
 100
 200 250
 14 432

 24 1575
 424

 1140

4
 24
 1586

3116
 986

 2130

3302
 682

 2620

Kreco's Zula
 Edmund
 and Tyrone

		15		26 0
	Rb		21	
	K	+	+	+
		15	36	10
-182.5 S	<u>26</u>	<u>26</u>	<u>47</u>	<u>73.4</u>
-37.5 D	<u>26</u>	<u>41</u>	<u>41</u>	<u>15</u>
	<u>26</u>	<u>11</u>	<u>32</u>	<u>32</u>
	<u>26</u>	<u>41</u>	<u>20</u>	<u>46</u>

(281)

(182.5)

18000
 00000

11/701

Gospodarstvo

Moc 4 elektrár. zainstal 1928/35 v mrd. 0 50%

Konsumujá energii smrt. tyfla 0 80%
inú. V. Sypotavinii.

Spodok. Konjunkt. v. Gaurara, Stoli, v. elcarri
1936/37 !! vyly chr ?

27 9 6

21 12 12

30 10 9

53 33 ?

290

19 + 4 + 32 + 20
19 - 42 - 70 - 58

19 + 4 + 24 + 12
19 + 42 + 14 + 26

19 19 19 19

W S P R

$\begin{array}{r} 100 \\ 100 \\ 100 \\ 200 \\ 250 \\ \hline 1000 \end{array}$

$\begin{array}{r} 200 \\ 1000 \end{array}$

$\begin{array}{r} 24 \\ 419 \\ \hline 16 \end{array}$

$\begin{array}{r} 1160 \\ 400 \\ \hline 3165 \end{array}$

$\begin{array}{r} 1200 \\ 1200 \\ \hline 2400 \end{array}$

$\begin{array}{r} 1200 \\ 1200 \\ \hline 2400 \end{array}$

$\begin{array}{r} 4 \\ 3 \\ \hline 7 \end{array}$

$\begin{array}{r} 650 \\ 150 \\ \hline 800 \end{array}$

$\begin{array}{r} 300 \\ 18 \\ \hline 318 \end{array}$

$\begin{array}{r} 440 \\ 20 \\ \hline 460 \end{array}$

$\begin{array}{r} 320 \\ 872 \\ \hline 1192 \end{array}$

$\begin{array}{r} 872 \\ 872 \\ \hline 1744 \end{array}$

$\begin{array}{r} 4 \\ 3 \\ \hline 7 \end{array}$

$\begin{array}{r} 650 \\ 150 \\ \hline 800 \end{array}$

$\begin{array}{r} 300 \\ 18 \\ \hline 318 \end{array}$

$\begin{array}{r} 440 \\ 20 \\ \hline 460 \end{array}$

$\begin{array}{r} 320 \\ 872 \\ \hline 1192 \end{array}$

$\begin{array}{r} 872 \\ 872 \\ \hline 1744 \end{array}$

$\begin{array}{r} 300 \\ 350 \\ \hline 650 \end{array}$

$\begin{array}{r} 100 \\ 100 \\ \hline 200 \end{array}$

$\begin{array}{r} 130 \\ 472 \\ \hline 602 \end{array}$

$\begin{array}{r} 16 \\ 1972 \\ \hline 1988 \end{array}$

$\begin{array}{r} 3542 \\ 2105 \\ \hline 5647 \end{array}$

$\begin{array}{r} 1203 \\ 1792 \\ \hline 2995 \end{array}$

$\begin{array}{r} 300 \\ 350 \\ \hline 650 \end{array}$

$\begin{array}{r} 100 \\ 100 \\ \hline 200 \end{array}$

$\begin{array}{r} 130 \\ 472 \\ \hline 602 \end{array}$

$\begin{array}{r} 16 \\ 1972 \\ \hline 1988 \end{array}$

$\begin{array}{r} 3542 \\ 2105 \\ \hline 5647 \end{array}$

$\begin{array}{r} 1203 \\ 1792 \\ \hline 2995 \end{array}$

$\begin{array}{r} 300 \\ 350 \\ \hline 650 \end{array}$

$\begin{array}{r} 100 \\ 100 \\ \hline 200 \end{array}$

$\begin{array}{r} 130 \\ 472 \\ \hline 602 \end{array}$

$\begin{array}{r} 16 \\ 1972 \\ \hline 1988 \end{array}$

$\begin{array}{r} 3542 \\ 2105 \\ \hline 5647 \end{array}$

$\begin{array}{r} 1203 \\ 1792 \\ \hline 2995 \end{array}$

T₂₀ + 48 + 30

Eg₂₉ + 12 | -23 - 8 - 24

P₂₄ - 48 - 60 | -23 - 8 - 24

M₂₉ ♀ + 12 | +23 + 8 + 24

gas

1	
4	
2	450
8-	1
20	18
	420

	12
250	350
	436
432	

20	
410	
<u>843</u>	1288
2742	

682	18
	928
<u>2932</u>	

P. R. N 2

20	1	—	—
10	1	—	—
18	2	—	—
9	3	—	—
11	1	—	—
4	1	—	—

68
69
~~78~~
68
—
64

Transura
Lupini vite Lupini

15/21
17/44
14/36
13/22 (N)
15/32 N
19/43
15/44
10/39
12/34
36/63

13 68
178 76
— 72
— 71

22 23 III
71 8
70
Zanone 70 9 176
69 10 62 L
78 72 11 —
Zanone 74 12 65
68 13 64 L
8 15 61 75
Zanone 8 18 69 66
— Zanone 77 19 64 66 68
— 76

166/338

↑ Lupini
↑ Lupini
↑ Lupini
↑ Lupini

15. 7 8 — 12 —
16. 73 ↑ 68 — 182 —
17. 73 68 — 198 —
18. 72 — — 83 —
19. 71 — — 83 —
20. 73 — — 81 84 —
21. 70 68 — — 73 —
22. — 69 — — —
23. 69 64 — — 70 —
24. 72 — — — —
25. — — — — —
29. — — — — 64

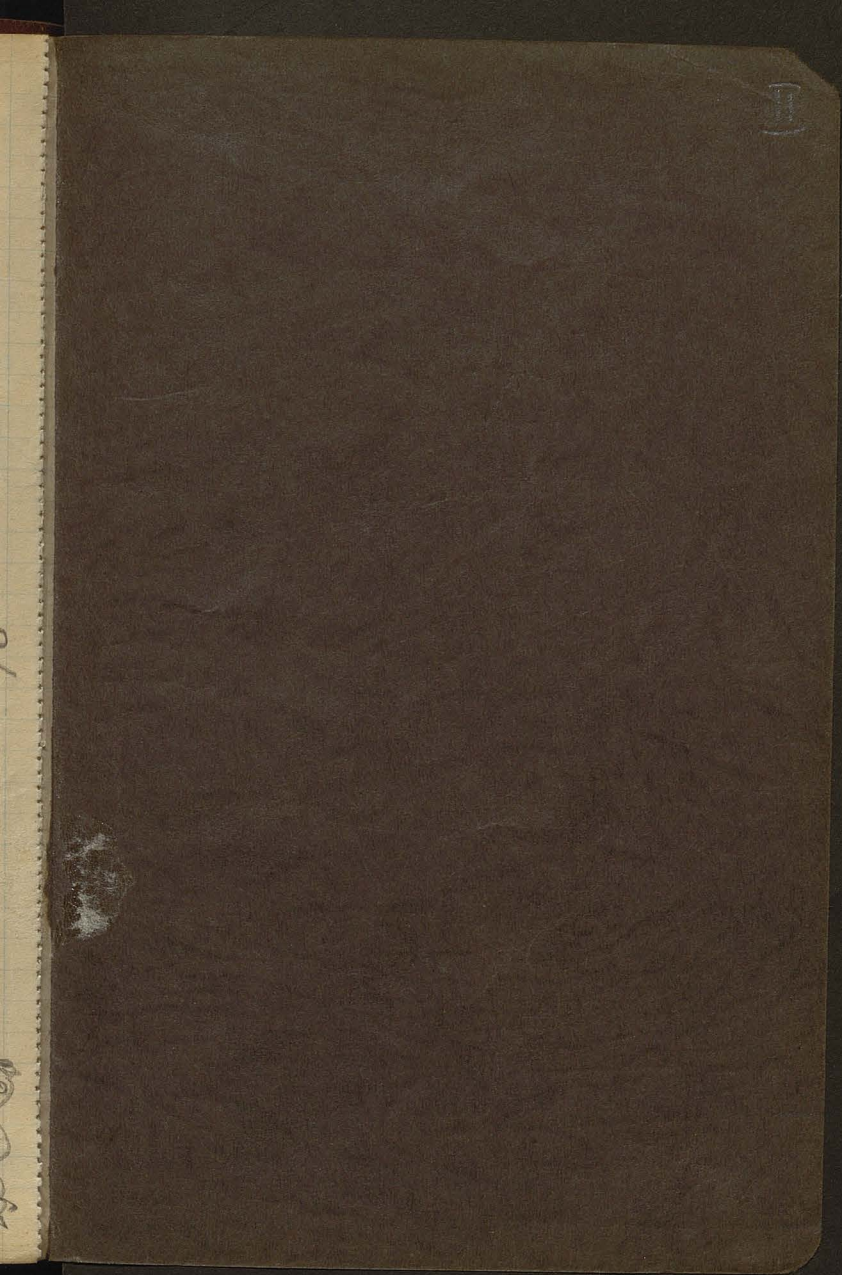

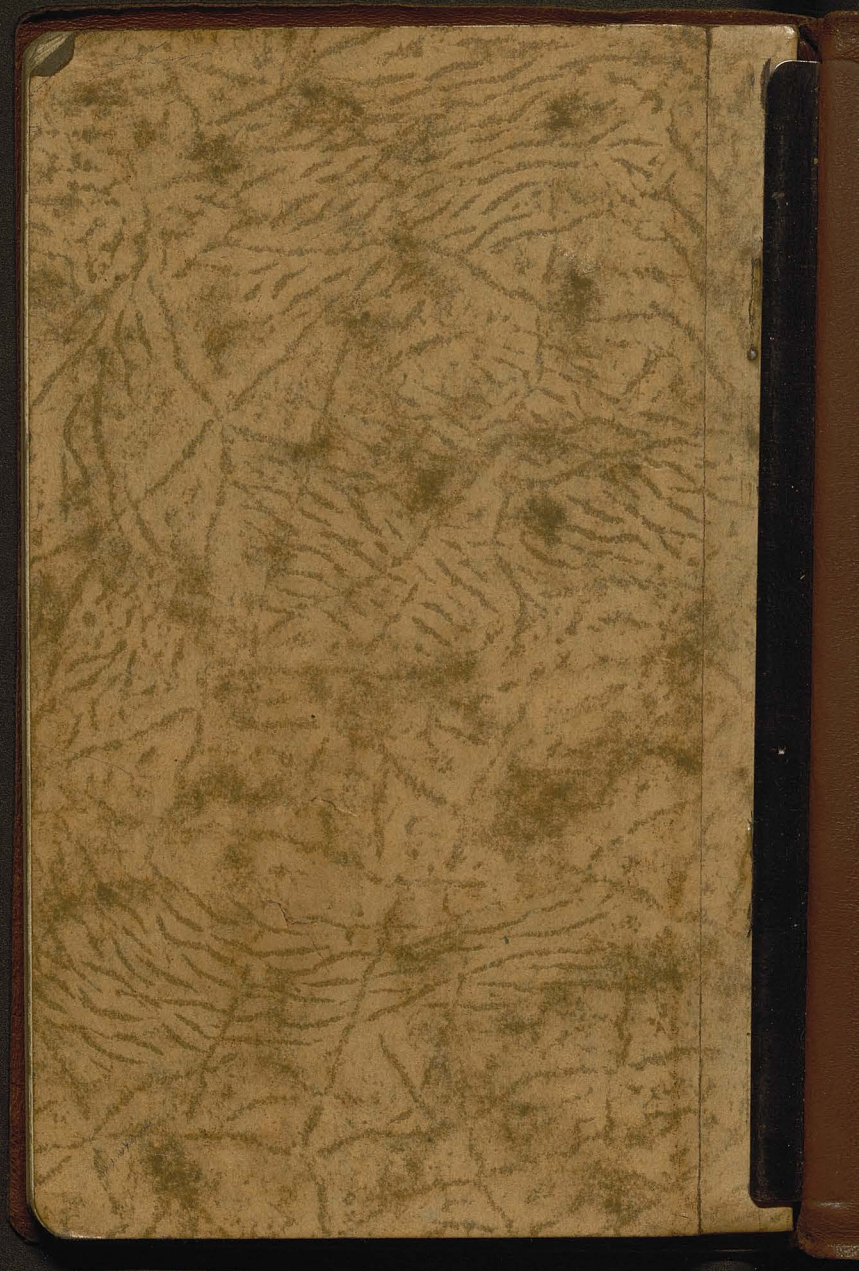

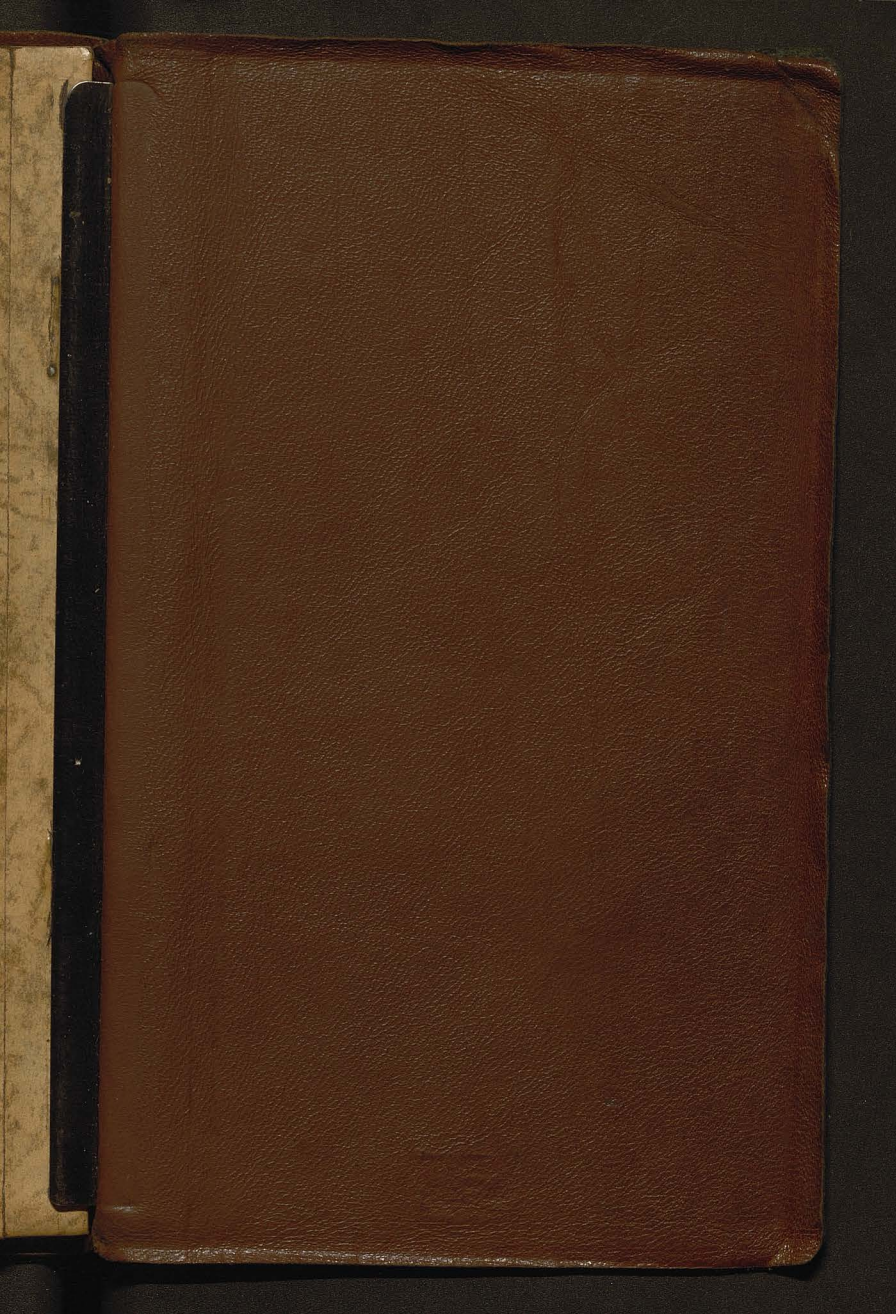

WILEY
PUBLISHERS
NEW YORK