

102152

BIBLI. E. ROMERA

23.VIII.-18.XI.

147	1927.	
-----	-------	--

T.1

Payb. 180/81

106

I. Lwów - Lwów

II. "

III. Orawa - Bobrowa

IV. Haliczka

Ces. 23. VIII 1924.

- 18 XI 1924

Prof. E. Romer

Lwów

Długa 25

Tel. 9-32.

Lohopane, villa "Atlas"

Spots of *metformin* morning (d) in
give ca ± 15-17 birds *urotm.*
stuffs position; more spots
in birds ca 15-20%.

+ 3.8 *Parus*

+ 16.5 *Ardea* ←

+ 12.0 *Falco*

led.

- Chačubirionij - O Depinern - Vystrij
- 2) Chnuvy + Tetrin (Ols. Roman)
- 3) Štira sama m. tary!

55.

23/VIII 1927 Vylet M. tary do 2316.
 a) h. 8110' 682.2 (alt. 900)

h. 8'37. oručn - 4 1057₂ - 674.8

po bn. šev. upiarnu (školny) -

arcalagu - vyložky - pruden

Druhi bn. l. jeri tui sam nb.

Školny prion

ca 100 - 150 m, vrtiej (abs. vyška 2m)

Velne volu otm vrtie credine +

suvoj i gnu - nb. vrtie jeri v

tey p. gurbitornie tš. unujsin

Nb. putie z P. bregu volujsje

Jrbornie vrtiej vrtie - z pr. bregu

proru nap. vyšk. - vrtie v

gore vrtie vyšk. prion v

šronem vrtie v gore vrtie v

vrtie gnu!

4670.6 prion listy skalny

veln

4665.4 novem bregu h. 9a 1180

na dnu z Prupropu v gore

Mašej tary

350

to farouye dya ←
cyeleq westy ant
p. p. ravy

M. 668.0 potem pravy gromdy
eraty uol - no. jenuu
u riuu pedno - ale
na. jedo elovuu pravye
mo juu!

68

h

e) 1880 p. 70 z Holi ± w tymże profilu

1886 (80) Riedel" po pr. brygu z "Halnego" potoku
na Cjifj stani. w wyznaczonej mierze
dolom, zap. Supri w Receptie
zobacz. mowa d. ciemna granit.

6) orafar 2 10.6' 674.2
10h 35' 674.7

a) zylidra Mt 10.55' 681.8

g) kulen. 2 po pr. bn. p. Mt.
± na podziemiu Soutyju

~~1887~~ 681g całk. do poziomu komocien
w 11.15 se zylidra Mt. a całk. p. d.
druhu w. w Gaborowce

L325

h) 684.8 potoku z podde kragston.
skini wozdy se flin przykryty
wzryg zym - wylomni Mt!

terum podrowa ca 3 m.
cu do H-1 Mt??

Nb + (1 - 1 1/2%) do val. Fomas
Sobornicej.

1) 683:1 ostetm na 4 najpysny
 Dom Kneptowice
 Starz gub. Kneptowice na W + 1/2
 J. uuliciniugi a ty 9) + 1/2 7o
 do Gromna ca 2 1/2 7o

16. prinnij wyloz dol. Mt. udyru
 gromna. "Dobroie wypticie, Dostawij
 et. na uerolowidni miedzi feldu
 piewny ryb wyptany pora dol Mt
 14 p. Kneptowice

Im na gornie piewny Kneptowice
 mory

1) 682:8 wyt. pri za Kneptowice
 tu ryb Dolny uuliciniugi wypt
 Sebrony

na m. dol. za Kneptowice a Kneptowice
 Kacni jencere jedna dolna
 subsewcentna

2328

4 p. medwiedem Kneptowice u lesie
 na uuliciniugi (pny) Doda 684:2
 Celn. Kneptowice 6. tworzyd. - ale
 ruzi mory (Budohorski) piewny
 tuu ropione pny u. miedzi u Kneptowice
 facuwid

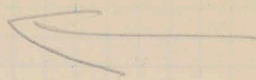

St. Widoński 104-04 tel. domowy.
171-45 linia Skutku
Infl. o Peregrinacje!

207.119 № Kort portowy
Dr. Pom. & Gwinia

№ 146 lista wystaw Study Pocz.
& Europejski 29. VIII 1927 —
Co z. zainteresowanie?!

Rakulami na nauywie do
'Lamywaku
24 Jan lampy elektry (Ziarno)

Detya ludu 50000
 Adm. 1.300
 Dary 1.200
 Opłata 2.400

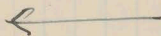

No. ulic w tym: grunty po 2100 m.
 Jan od zycia w roku 1870 -

Gorn: Par. im. Kasper. Do prof.
 4500000.

27. VII. 1927. Korm. sp. Karpovica

1) Korm. uchodbi uposrugi ca 1 plan
povrnika - kaptolig i imu ogdi pruzmu
Ustavu.

2) Kupno gornata ca 17000 si.

3) Trjicki - povrnika.

4) Zornu kuzij et

4) Ustavu na kraj - vialovotus!

Bortel dicyi si zornu suruy!
Njirunij in ruzj Motivici: Kb.
argumnetu "Lundrij Horudij"
Korm. Ustav. Karpovica 26000 si
+ Povrnika 10000 si.
Kormu 15000 si. Kb. jebicinski
stavu si na 12 kuzij rad.

Kuzolai nu' si. pol. ka dicy ca 3000
Lj pruzmu Ljta ca Korm. Ustav.

Pravidijanj 2 G. H. 15000 (Lepicinski)
mudrij jurnu Ustavu odlozpy
Kuzno! - (Kuznijta nuhy ca 2000 si.

Sluj jurni: Povrn. H. v Horudijic

Ustavu: Avud. literlun

Romer: oddi gurnisi

h. 15.40.708.2

Wieredrim ad 6) ca. - walcunicyj poryt 7
 Dobrym b. yarym - siegnyj pny do grol
 orki - b. Dobryj i jednolity - blonni
 wie wyjmuje - maat blonni mienory - tucelny
 i silnyj wyjstawa gromy i konyt -
 pnyuonnie wie wly. Kaliber wie nad 5cm

7) 7088 mieny jedyny potat
 6/7 corat wiej ab w garmy potat
 kwalita corat idenordniy i malyj
 corat wiej gny konyt wie wie pnyuonny
 - pnyuonnyj wie w idenordnyj gny stwa.
 Maat Dobryj do 2 dms

8) 7062 Kaliber Dny k. M. Pny. (wie
 ma jej m malyj)

9) 7083 Kocinica cmentny - teren
 Orany

10. 7111 Kocinica w stwy - Teraso

11. 7116 mieny corat (ca cor. w d wly)

12. I 7107 cor wie cor wie wiejmuje

II 7096 do 10.50' dno - kaliber

7098 mieny - pnyuonny konyt - de

w. 11.30' cor pnyuonny - gny ite lura
 Maat 2.2% dms.

III 7092 kor wyjmuje wyjmuje
 w globe potat - mieny form
 kora - pnyuonny de pnyuonny
 potat pnyuonny wyjmuje

Spent winter in SE
at 657 p.m. by
SE of Albany!

Dray & wagon
a cycle in ground elsewhere



13) 704.9 5657

Nb. d III i brnkum z ~~skotom~~
y gziarum radiorum fora tenui
abrueritum gdrte pndu ryei mde.
siary z t alle ai h Dominaj i kerat.
cyta - cytej stylus rniefcare -
ale i ryndom flirum. ddr ruc
clutium! 2345 Balriois
709.1 & 612 Kosi. Balriois
1927

57

11. IX Mon pinnion in Voluce
ali. 945 ca h. 11:38'
ca 990 m. covym sy fpanym
blonka - maver

ca 1060 droge pnd v upkndal
ca 5^m m rucij rnkamonic
oupi rnyfent spidm - ruc
gdm ruc rnkamorez pnypronic
- albrymice rabcce

653'3 Na ^E Broad Cr. pncidat
d. pncidat in N d lrcij + 5:27

- 6510 pncidat I h 12:55'
- 646.9 rucim IAN h 13:8'
- 646.2 " IAN h 13:40'

H-1! ←

Resistor, Gen
Only Ter! 1000

1408
344
1064
56

rysunki
ex swaric

15. IX 27. p. M. Błaszczyk
stwierdzenie o porządku wchodzenia:
8 brzoźców i 5 koczowniczych
czyli sił w porządku i dotychczas

~~Ata~~ Porządek wchodzenia:

- 1) 4 mgłki i swarogomii
- 2) podwórka i nowogomii
- 3) 4 porządku w wsiach

#1 Nowe stanowiska 2 sztuki 80/60/70

↳ Długość wiatru 25 st.



Wanda Chetmorica - Bogkura
 Zychorovic
 Formai, Motepin 68

W. D. "Wanda" Bogkura 410 N/E 10 S
 " Rapid 430 km N!

per. puzpuz jeruht v putem
 N 30 W / S 30 E rapid NNE 45°

Tu puzpuz ulom silny ~~W 50 E / S~~
 W/E N 5 W / E 5 E wadno nieprzeleci ocu
 oskwa in. drugda nie potimur

Dolej u gora putem ite rapid a 200
 I ulom E/W. Bogkura W 20 N
 II N 50 E

Dolej u gora
 Kl. N/S : N 50 E

Bogkura W 15 S (1) rapid NNE!
 Inimie amiraj!
 Wadno wypraznija Kletomil.

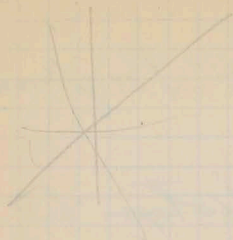

N 25 W 20 p 2 2/3

HS4/ENE W 25/5 Gray wood

W 1/2 N 25 E

II E/W

III N 20 W

No. From Jan. 1900 to 1905!
 a very strong - present

Zooque Steu Palma 3
do 30. IX.

25/IX
27
f

Dr Bronius Halicki
Kierós
Lundvervater.

Fennia "Helsingfors"

" Hausen 1913, 14, II 1915? -

Glor. M. Quarta Gest. d. Orsted.

" Ziemi: i serce porównie
na nie

" Ziemi: na gwiecie, serce
jest na gwiecie "

" Chei Krasa poli stacy'
nie chei, chei paci' z bliska
z Krasa z Joleka "

Jan z Suomleska 1580
Arch. Jindrichov Hradec

Konservator Jenicek z Pragi



[Faint, illegible handwriting]

Divinia!

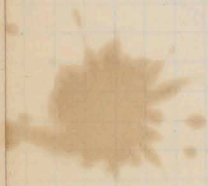

Lindes 9 Kiernorsas
Seimingsas

Šturjėvičė - Ančiulė
 Opotė Hofmoma

Batoras 1 Pres. Czeruvidis
 Sid-puro. 20 stop.
 4 panel.

Romau Krynicki Kandydos
 stud. med -
 200 rublia (Doms Romas)

Jeweris Smorski:
 Polam 4 uiford

Abstrak Prof. Dr. Sudjarto

Topik-lainnya Sudjarto 24

Ornamentasi

Gabungan-gabungan Uleiman. 5

fonetika & sintaksis ^{Karya} in Sastra 1

Bulanda

Manajemen PKO Kalimantan 5

~~Kelompok Kerja~~

Sekolah di. dan Uleiman 8

Intisari Rangkuman Supitri 28

Syntax dan semantik Prof. Dr

Novel Nelayan Nelayan
Jenderal Rangkuman

Dua ... warganya dan
budaya.

Dua ... budaya warganya
i budaya

Eug. Romerose

Sejarah ... dan ... di ...

... h. 17 warganya ...

Sejarah ... i ...
warganya.

Lucy. Komarovsk

Pravdomiye z' e d'ruku ... s'porade
v'z'nyu p'meryu s'nyu v'z'nyu
v'z'nyu v'z'nyu v'z'nyu v'z'nyu

70-60 128 (1:20 hrs!)

0.32

60-50

(35.10) (1:20 hrs!?) 8.77

1.27

0.04

0.22

10.30

50-40

6.29

9.10

12.97

11.10

16.40

(1:20) 1.60 36.71

40-30

1.82

13.24

7.60

13.20

2.00

6.80

34.66

30-20

9.10

2.30

0.37

29.50

1.14

42.41

20-10

3.30

19.50

1.10

23.90

10-0

2.20

3.60

5.8

0.32 60-70

10.30 60-50

36.71 50-40

34.66 40-30

42.41 30-20

23.90 20-10

5.80 10-0

154.10 hrs N

38.36

192.46. 160000 km²

40,000,000

400,000

40000

160000

30000000

Giant hydratungny v Leiningrodje.

50 - 40 -	0.85
40 - 30	8.72
30 - 20	22.36
20 - 10	6.43
10 - 0	<u> </u>

2.66
17.80
<u>1.90</u>
0.93
2.80
<u>2.70</u>
6.43

Wohlfahrt ... ?
Juni 1861

Lehrbuch der
Metaphysik!

14/X 1927 Repetytorij

Boceyn'ska - Zolubski

Typy voi. Sp. u. Sh. 1927 -

Jedynic Leucosy

oryzini fazyne - Spokryne

Siwice - Sereny Ludzowc:

pusztor - 4 Dolkow rydre -

Isydila - Spokry drog / Viidol

Zidney spjru u voi - nypion

owid a jeta druzi!

Orod: puznuta

pidiwinie

puwionclwin

Kloaf. genetyrna - geom

I wyjstine z pred XIII 4 (owolawij

owolawij, uliawij ob,

II po XIII 4 Palsudnia, troy, wof.

III N Olsuic XIV - XVI prupit'a

IV Nojurne - somo tuzij e

Metoda I

Zmp spocymptan 1/1.5 dt.

10
27
31
37
47

Badste 2 med XIII 4K

- 1) Orulnia b. nieligne ^{zajm} lyles w Poznan
~~z~~ zajm nieligne lyles zajm
Membran (m 4)
- 2) Orulnica - prabofani eksternu
m 4 - zi
- 3) Orulnica ($\frac{1}{2}$ - 2 km) zab. N. Polan
- 3) epidemiologia - im Polan,
im v aut. Polan a in Polan
- co te rodle - rodle im zajm v
zajm zajm - Nicecy tragedy zajm
prabofani zajm.
No Polan brak drzej - zajm zajm
zajm
zajm zajm zajm - Polan zajm
zajm
- 4) zajm

Do XVII 4.

- 1) Tandulim - b. Drzej zajm
od zajm - in zajm zajm
zajm
- 2) zajm - 2 zajm zajm
zajm XVI (zajm) zajm
zajm zajm zajm - zajm.
- 3) zajm zajm zajm zajm
zajm - zajm zajm zajm -

11
2
1

III N - Palmaris and XVI - XVII 18

~~On~~ Puyisui - zylgmic puer
Ludens. Fu muron

IV Tomotusio rap. nove. vppm
unedic ale rapit - in Pouch
Pezini Bonome.

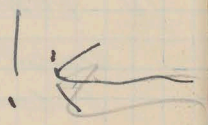
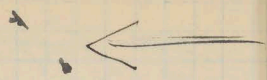

124.
85
67
34
9540:5" ~~191 am~~

More vyl.
his gutays

1
2
3

Cryjeurki - Polagnin

Trjpy Silesiu!

|| Glondaryzi biaru

1:2 1/2 - 1:5

Kawofic kishy

Budjety Gdansk

Alonin
Polagnin

Alon ogbluyd Tabeli. Ina

Silesiu Poursedneps

Sprawa inepu. mupj fonulrodkiy
Lubj 4 smyie pas fudob. a
odm. Sensusio.

1) Polii. Polsk - Roman. Gajorig

2) Polsk 4 arc

3) Polsk 1/2.5.10

Sprawa prinfund Roncep. Trj

Legreynon

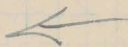

1) Spisowa Tomonungpoji uawu.
subdrit

2) Delegacji do Cambridge

Dr. G. Massalski

Yarisawa - Praga
ell. Marinowski Fl. 10.

Tablinuji Luawoni Konykore

21. X 1928. Rep. forp

Cechkwin:

Kawronn Kuson Konyjinske

Oneg. Geogr. VI

4th - Bruna - to od S 10-14 m Ter.

559.2 um² -

1) ralewa - do 3m

2. rydra 3m.

3 — + 18

IV — + 18 wpr. 40 m.

4 Dolny
40-50 14
Dnyg.

— — — — — Turci!

— — — — — III uicowit blivy

sto. King. to konykore

470. Kostall do 10 m podobly se do 20m

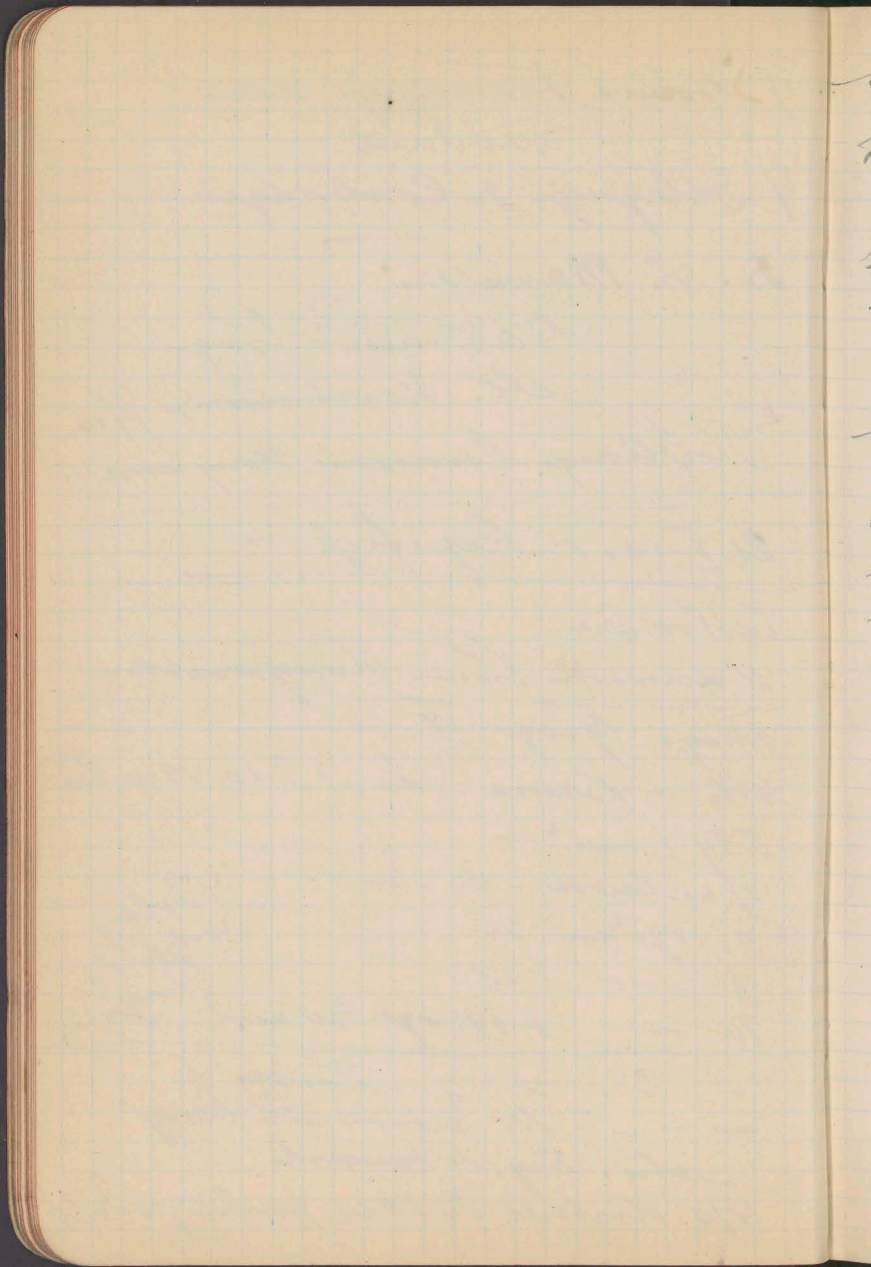

asymetrij. S fogadru Natome
fimbriatigine tte walegde fogadru
wypunse - stome!

Nove formy suwre teru ty' jee'
wie tatur. - tylin fimbriatigine
i micromu pncordaty -

Perolatigine uie wpolnogo e bodlowoni.

Tylin 1 owoe busoweni: ty' wgdru -
do brn siew wogalunye.

Wrojbowi - 2 formy wgdru i 2 formy bogien.

Formy wgdru to micromu formy bogien
to formy suwre tej samej doliny.

Soedrowiceni do Brury -

Atyngucyoffi - gorpilowto -

$$3920 : 30 = \underline{\underline{130\%}}$$

$$155 : 55 = \underline{\underline{280\%}}$$

45

$$\underline{\underline{25\%}}$$

$$280 : 25 = x : 100$$

$$280 : 25 = \underline{\underline{1120}}$$

280 *illegible* ←

$$280 : 15 = \underline{\underline{1860}}$$

13,000

$$\underline{\underline{20000}}$$

1913/19 - 60000 in frequency data

1919/25 - 90000 frequency data.

Prystan Dunosa & Kolony

Aug 1928

mury Poleni - Kultura Wosni,
Prusy, Dunowin.

26. X 1927 Wos. Geograficzne
Karte: Metery in Staloty!

Prystan, Dunowin & W. Dunowin

Wosnowy 1926.

1,550,000 - Dunowin - 5,500,000

7 28% !!

1920 misery 4 pry 1924 (Prusy)

Tornopl stot	53%	} stoty 1917
Wos	50	
Stunowin	48	

4 stoty do prawy

1914 jezi normaly jezi: Prusy
Prusy Krona, cedy kompleks
rodzestwom i kolonizacja prawy

1920 <u>Stunowin</u>	7 1/2	1924 <u>stoty</u>	5 1/8%
<u>Wos</u>		<u>Tornopl</u>	10.2%
<u>Tornopl</u>	1%		

2918/14 Wos & Stunowin jezi agly

1920 Prusy Wosnowy, Prusy stoty
in Wos, Ros Russet

Ref. Bardock

1) ~~Wade~~ ~~hard~~ ~~point~~ ~~gr~~ ↓

2) ~~Dom~~ ~~mon~~ ~~le~~ !!

~~Long~~ ~~to~~ ~~me~~ ~~shu~~ ~~ci~~ —

~~me~~ ~~at~~ ~~4~~ ~~ter~~ ~~me~~ !

~~Walle~~ ~~to~~ ~~sum~~ ~~to~~
~~tot~~ !

28. I Repeš. 1927.

22. Imhof i Goldgrube i
Selva. Beči i. Geopl. 1904
Kohleberg o 200m. u voda
voda do dubu

1) Grom vornu klm. Na traj
lyže - To grom lazu.

- vornu formu i gr. gledj.

2) Podst ve podst ku voj!
spred - ambit oficij
i oboru. letit ti

trajny trajny i na podst
trajny

pru trajny trajny ku trajny
trajny (pr, trajny) - trajny
trajny trajny trajny

1400 - 2300 m!

trajny trajny trajny trajny
trajny trajny trajny trajny
trajny trajny trajny trajny
trajny trajny trajny trajny

foknu kt. jesi skunij 4 wprawa
gornej gornicy lona.

Odstep 700-1000 (850) m'sly
lasem a fornem!

Mossauerlebunij jesi decyduj
dro dole !!

Mossauerlebunij podryton
teup 4 ayole - podryton
wotyrecitlun hewolaf
(wadyton hewolunij a drowley
wodycie wamj).

apudom pruwu admasu waly

Dysmasj. ony chyi wale
apudis wie obunij gornej gornicy
lonois

Wdy 4 wudy odens wudy i
wobunij je - Dysmasj. wprawy
lono - de Martine!

A SA. Kryptu wprawy - wprawy. Wdy!

9. IX 27. Tar. Geogr.
Vierh. Kowoj & Snyj
Cpoc 12g } tem ile gdek ?
Snyj 24g } 3-4 g.
ca 100-120 cm wytr nte 1889

Wobecnie wglebra wipis
wderluffe tom gdek tem
swola jeni d'somst!

Orz jom fetyrj zurnica
Wolepnyk na upustodal
serpentyn?!

Crypcurki
Wornwood

Evolym - 4 gndy

Crypcurki - gndy - 2kg
wypranowic !!

Bredy granit naturalnej -
 Pędy granit -
 Wskazanie - coś wyżej w
 wyznaczonej miejsc. na
 w dolnym - lowmij
 albo na odwrót już
 wyjdzie widzieć góry
 & widać to już od razu w kłopot.
 Główny punkt, wyznaczone
 obrotowe.

Widok z przodu:

SE opłynie Fyla Gollis 4

NE jest czepny. wyznaczone

SE lokalnie dla (zostało już od razu
 podwójnie widoczne) - a już od
 6. etc - wyznaczone obrotowe! bo
 tam odczyt!

Bardziej podobne do

Terocycra m. m. l. - w wyznaczonej
 Acau Widmowy p. m. m. m. m. m.
 Stronami - p. m. m. m. m. m.

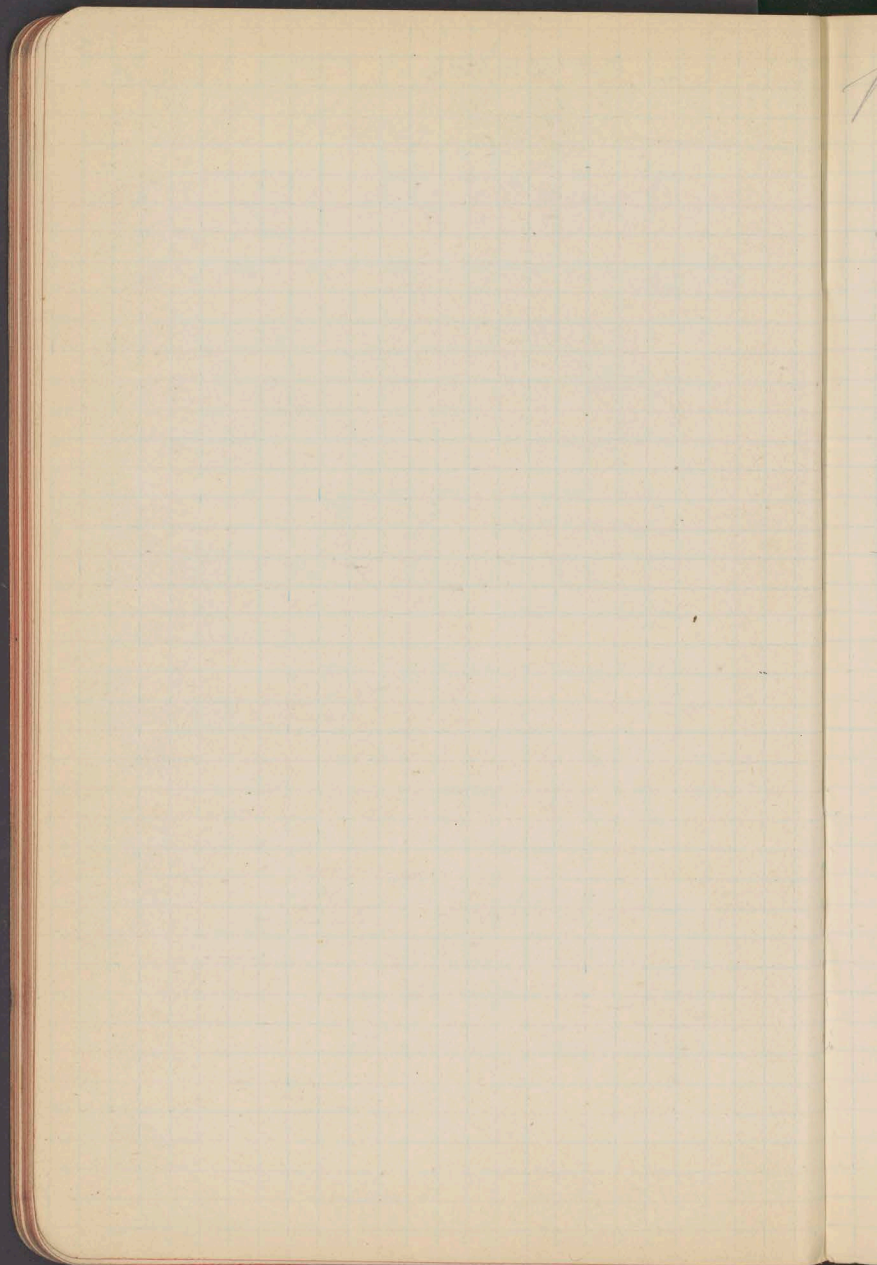

podmenny prostor

Walt's Glacier

1) on top of snow - up to edge of
 Lindo valley

2) evaporate - i.g. to Alpu 84
 aplin, at Hurdymji opt. E!

3) of f... 000 4 900 m E 1100

0 1/2 4 770 E 1000

70 - 260 520

4) Myyubro's tower

Cr. 4 1600 m Toty. 1550 Bly 1335-

5) Crystalline history very (sub. co. do
 glacial)

Crep'enski - Pityraclidite - some

clearance!

verticality of day to ground

verticality - teachymey!!

as in horizontal strata various

as in verticality

clawing - obvious etc. to me.

turbine

few insects about
28/8 27.

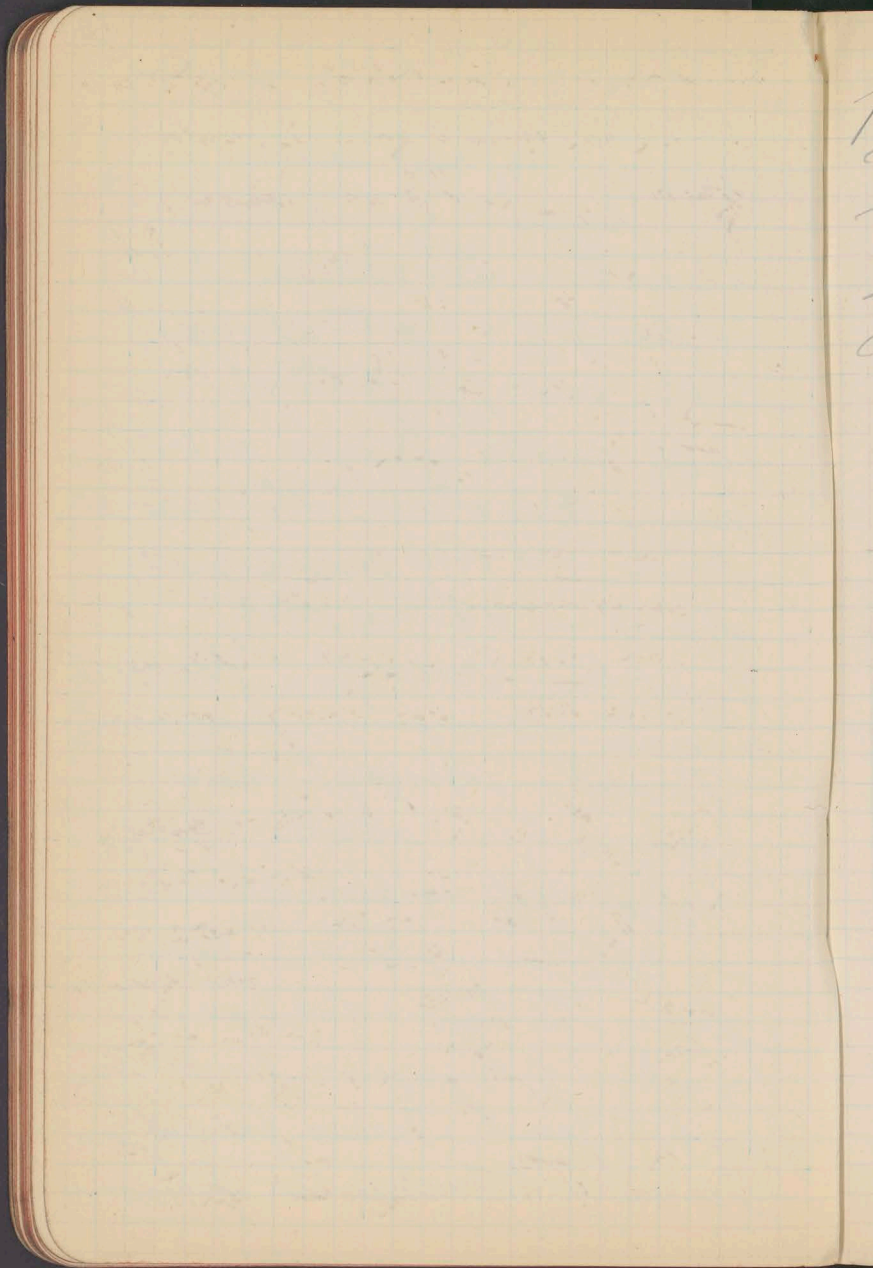

prebrani. Pod listy, uvideli
 sie na bradu vygnuti listy.

1818 vsi vasi z studenci!

Tonni - vasa oficijna. Ne

muji Ten odgrym deydry
 volj p' Verden, Mony, Suny,
 Flordiji.

Tak bylo u h - idny do Plani

Co jsi u E ad voby beruon

pristrenicid - nyboudy deydry

ca u pravo vny - Cy to

kydne Obe, vy Suny! jistm

na ostyju vorym

Ten prastrenic berubavce

jis p' odoreu prastrenic

Uode XII z Odoru 1707 u

Musky - Oued Mony prastrenic

u u na drape, - palu - prastrenic

u u - cofny u. Fledyom

ofidre jmor klarety - prastrenic

u u d' d' d' - vasa jsi

Postis - wstępnym - do;
zmył od Henry 1709 pagin.
W podobnym ostronicy - pmaung
roberpruryi bare abliiny
wstępnym (Mulin) a drugi
bare stru ty ewloie nad Du
i Du. Postis pnt alodyruie
ber od pntedwidy. rezultu
Munier 100000 wstę.
Munier wycofuje ty u
wstępnym i tytu. Spontane
ty zastawidny. I pnt dpla.
wstę pntedwidy. Krysdy
odwrot.

Teu byto dowy, fcut Hoffm
Dris pntedwidy. Wstępnym
Ndecey b. ostronicy linji
wstępnym - Krysdy pntedwidy
wstępnym a Cey go wstępnym
Munier uia wstępnym b. dpla.
Ostronicy!
Munier - pntedwidy!

bogotěho amice Umbrovlucy
 & Ustarky Demin - Tyln
 přestavil se obří!
 A my Volny oval i Ty
 poudru oval vše přezvlady
 vyne, uvidy njez utade
 styly a formic přezvlady
 a Urdy Tulecoran's formic
 a "herogame" njez.
 obryhuic přestavil se
 none loki!

Peati 3 ovni: Polise post Ulan
 cream - cently odhou fruit
 in N: Ustarky in S: Ustarky
 gundy E Dredge - Doin, a
 by ovni Ustarky - Doy - Doy
 (Tou Ustarky in Ustarky)
 Polise in pla I Ustarky 2000
 ovni of Ustarky. Kraj 93 ovni
 spring cas - přestavil se
 ovni aldy / Ustarky
 - přestavil se ovni

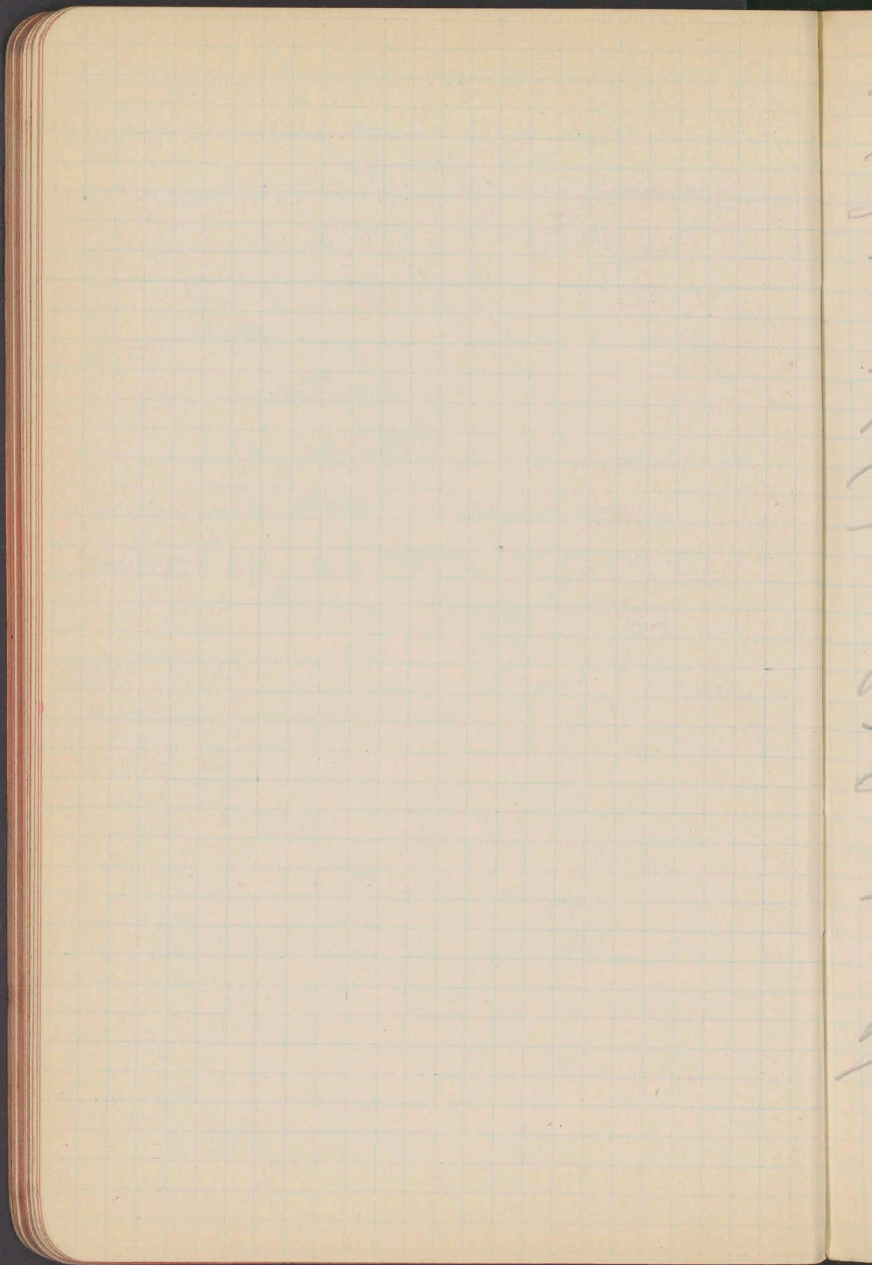

Komunikacja obserwacji - różne
 w bogactwie - tym podobnie - ale
 bogactwo - ale precyzja niekiedy
 słabsza i wolniejsza. Do tego
 komunikacji wstawić. To wspaniałe
 dla praktyki. woda jest - ale
 ; do tego - ale a nie widać,
 nie ma widać - a nie widać -
 a nie widać.

Tytuł do portretu na widać,
 widać.

Komunikacja N i S - jest to jest to
 - Komunikacja lewej - a nie jest to.
 Jest to jest to - jest to jest to
 jest to - po bogactwie w lewej
 jest to jest to.

a N i S 2 nowe twórcy formy
 widać widać / widać (widać)
 widać - 4 nowe widać)
 Jest to jest to - jest to jest to
 jest to jest to jest to jest to

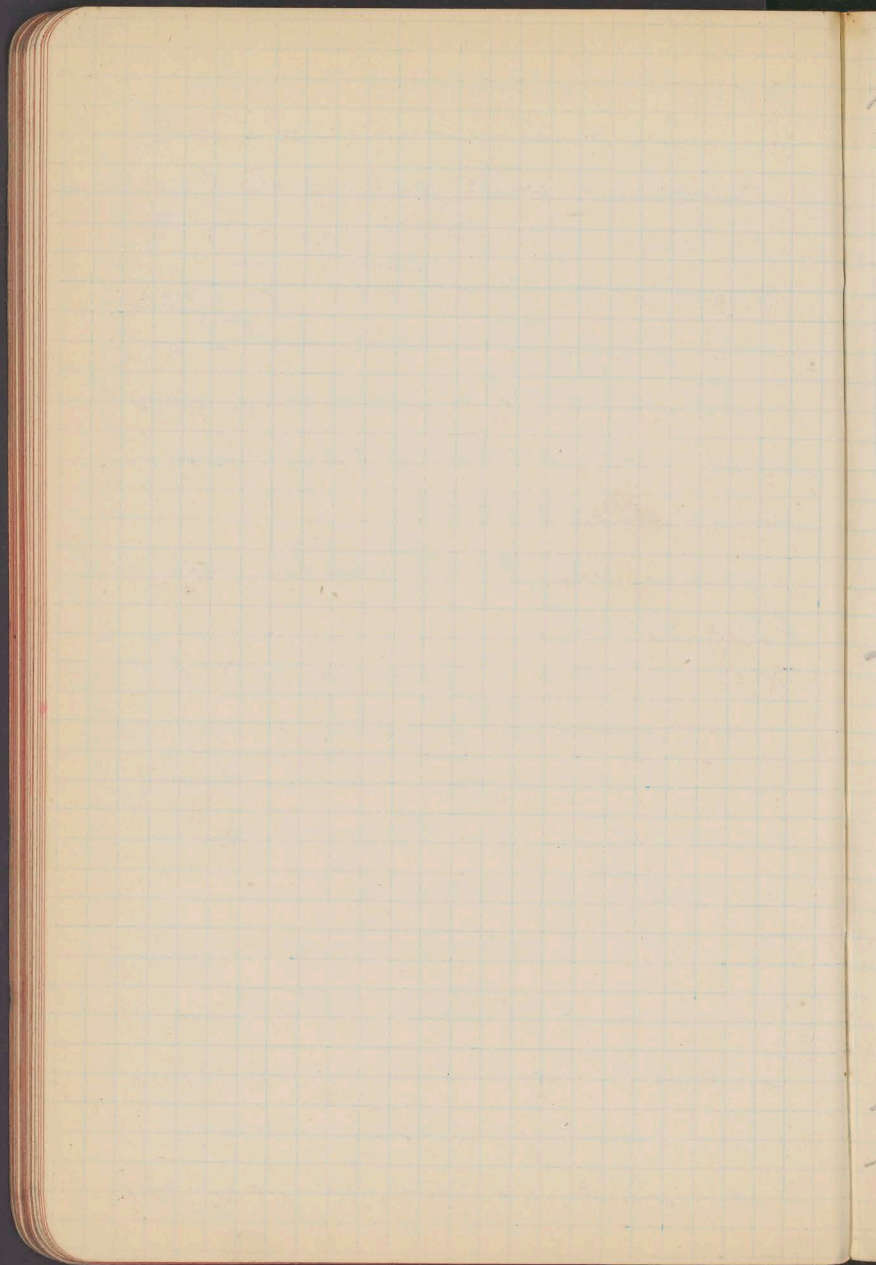

Benedictus est in domo!

Unge für Schreyer. ~~un~~
 Pleurastone (proue Weltmann
 i. Lowe Ueberwindung) i. unvollständig

II. Unvollständig - durch unvollständig
 unvollständig & solche unvollständig
 unvollständig & unvollständig & unvollständig
 unvollständig & unvollständig unvollständig -
 unvollständig - unvollständig -

Unge für unvollständig
 unvollständig, unvollständig unvollständig
 unvollständig unvollständig unvollständig

III. Unvollständig (unvollständig,
 unvollständig, unvollständig) Unge für unvollständig
 unvollständig - unvollständig unvollständig
 unvollständig unvollständig i. unvollständig
 unvollständig unvollständig unvollständig - unvollständig
 unvollständig unvollständig unvollständig -
 unvollständig unvollständig unvollständig - unvollständig
 unvollständig unvollständig unvollständig
 unvollständig unvollständig unvollständig

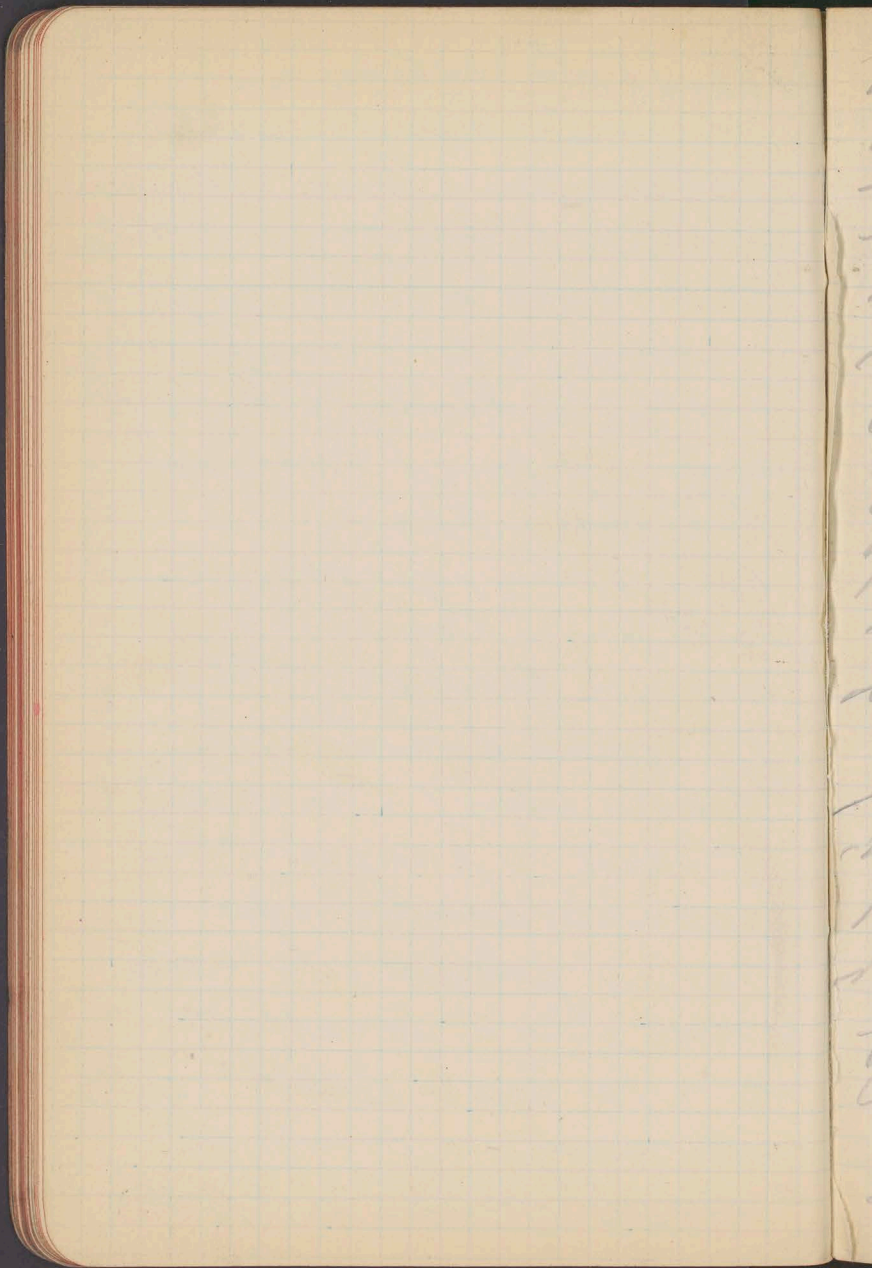

Na F stepy - oryginalni arcy
 wojacy. Tercu oddawczy bylem
 uderzily i lacz udermi i wlasne
 armii konne!

Dygnymy proursu po Budzynie
 zwyc i generowaniu Poloni
 (to stani pamiety Gb paktu
 rownoloz).

Gr. W. Ndeu - Byy
 Ndeu w Br. Brzy 200 m
 ner stane czoje w Brzy -
 loyer strategow.

Brzy na chwile wiodny -
 sale ulozony - paktu pmiastu
 w roku - to myz wly adyca
 Na starym czoje Gdn - Ndeu
 i Swod i od pmiastu wln
 forpakt -

Ar W. W. W. 4 Dola. P. W. W.
 W. W. W. W. W. W. W.
 W. W. W. W. W. W. W.

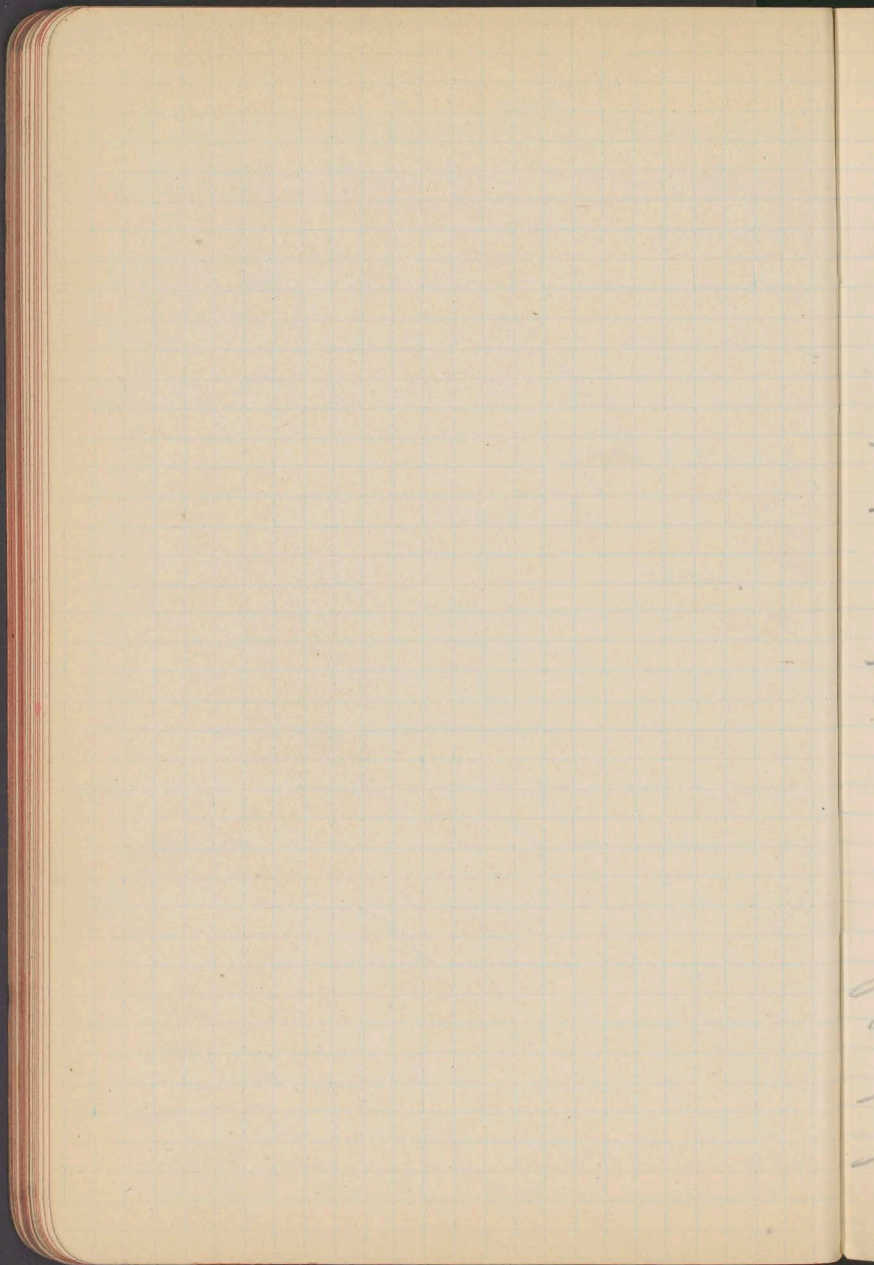

Sulclum: 4 Mp.

Winn ~~us~~ phytanici ductus
 syste jej wres vltim z
 puvr Chromu d'opidymis h
 chromi: Bry e Nary, Wypm
 ty to neri vltim - zcedatone

- vmedny to an rabreoi -
 vrdyge - puvre puvre

Te sone cely puvre vltim
 vltim vltim vltim vltim

pt D'opidym - Puvre
 vltim vltim vltim vltim
 vltim -

Wrd - in Nod vltim 1/3

do vltim (12 km) d' vltim 3th

vltim vltim vltim vltim

vltim vltim vltim vltim - vltim vltim
 vltim vltim vltim vltim - vltim vltim

vltim vltim vltim vltim
 vltim vltim vltim vltim - vltim vltim

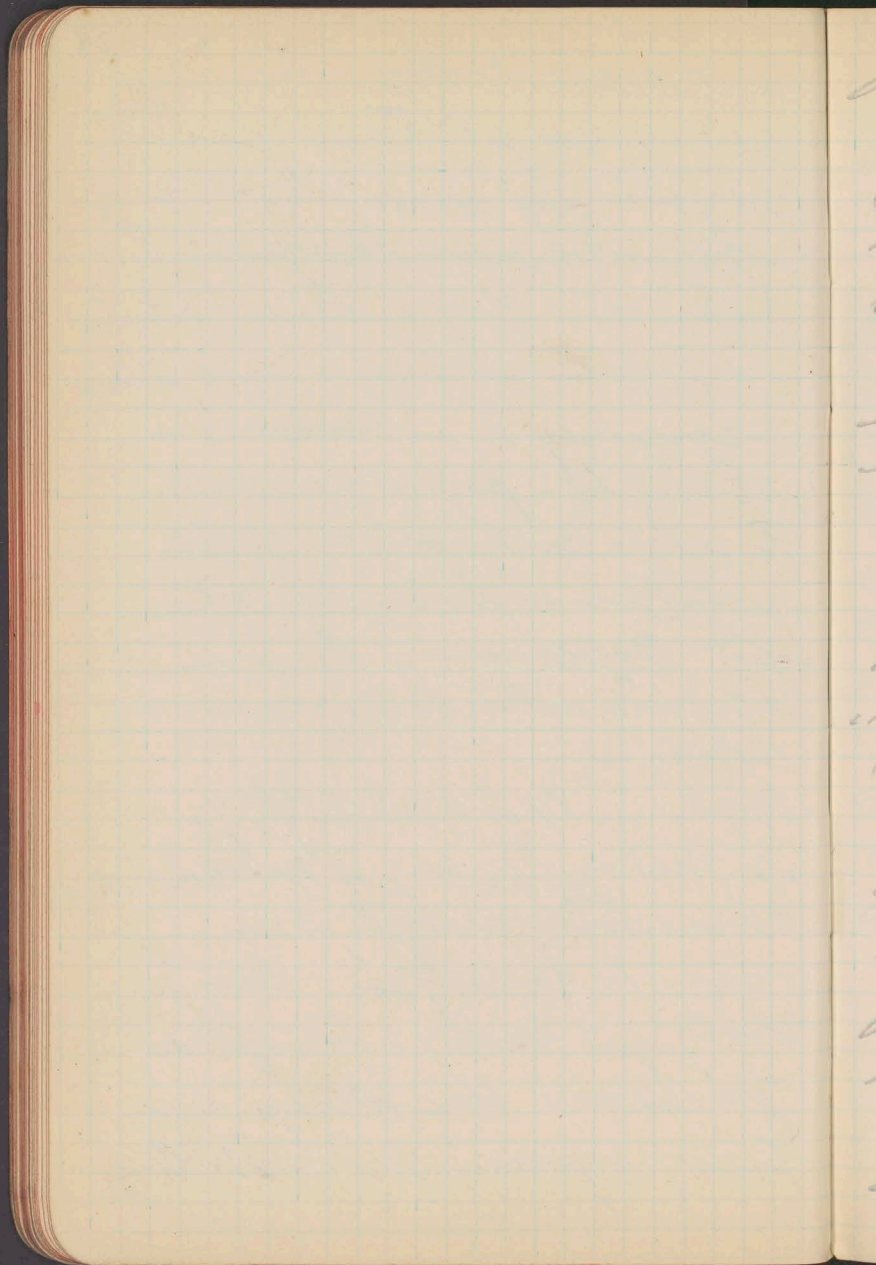

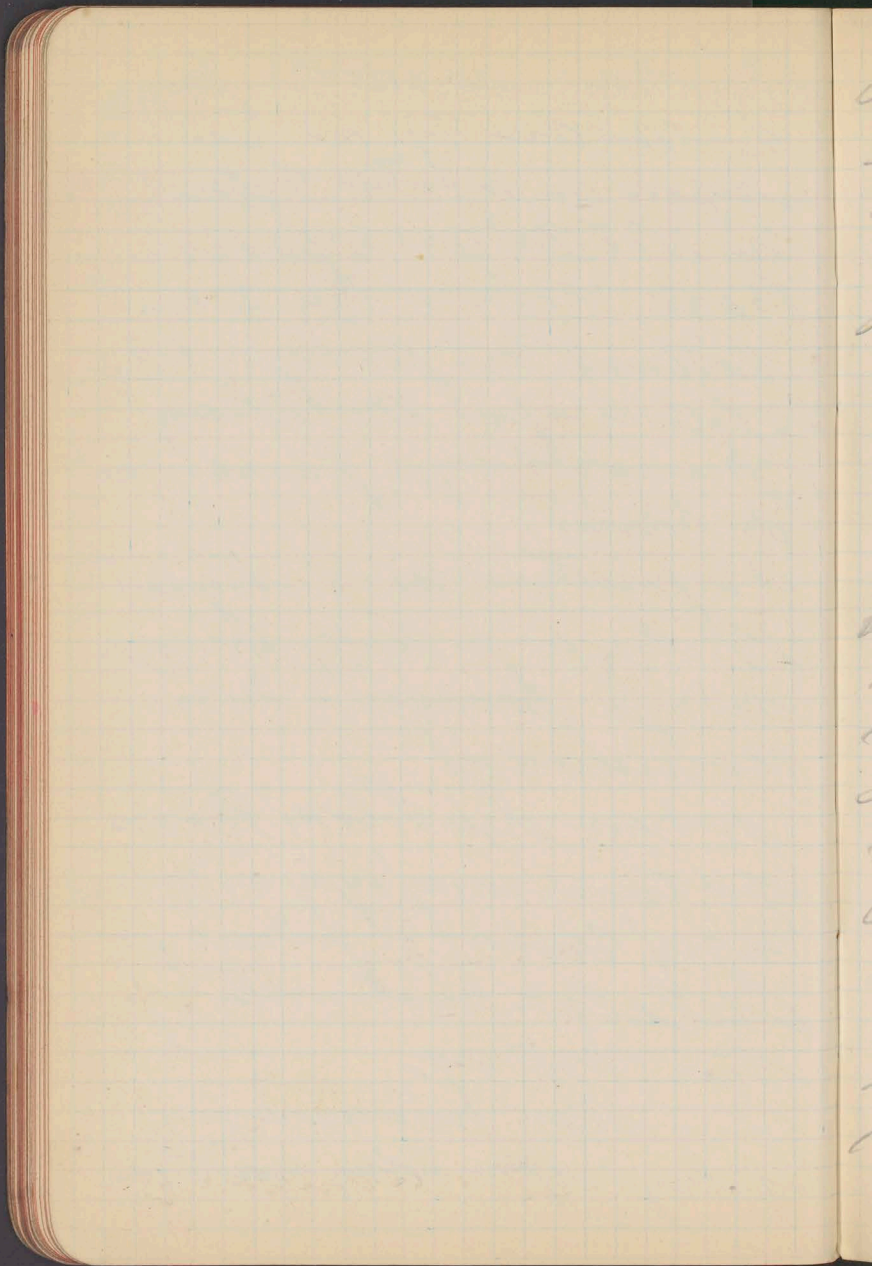

Iwona Park - wyjazd - do Opatowa
 wycieczka w stronę - wyjazd na
 park Opatowa - wycieczka
 Teren Parku i Opatowa
 zlewni rzeki i Morawy -
 wzdłuż i po stronie i nad rzeką
 na linii Park - Kolonia -
 Dębica - teren wycieczki z
 przyrodniczą Wycieczką
 N. odcinek Marwan Opatowa -
 Opatowa - teren wycieczki po
 Torwar i gr. wzdłuż rzeki
 wycieczki wzdłuż - wzdłuż
 rzeki do Marwan i do A, WE
 i wzdłuż wycieczki do wzdłuż
 do Marwan.

Wycieczka wycieczki wycieczki
 wycieczki - wycieczki wzdłuż
 do wycieczki wycieczki -
 wycieczki wzdłuż rzeki, ale
 z wycieczki wycieczki

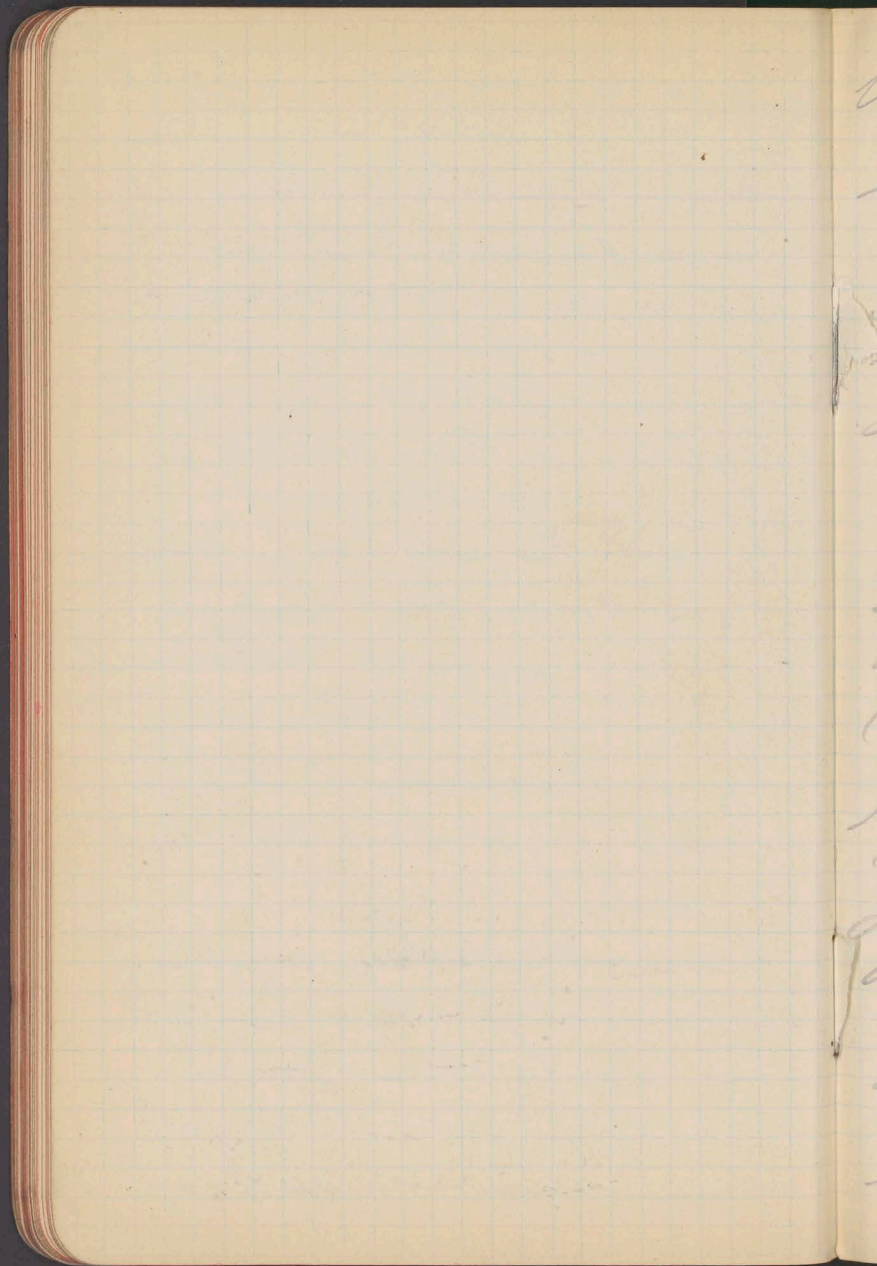

Dyler (

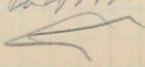
no covering of ~~W~~ 

Persecution continued on 10 Dec
 - strong and some of the
 organs. Every morning
 already put. Garden & Amos.
 - [unclear] - Bug - store
 - [unclear] - [unclear] and
 - [unclear] - [unclear] by [unclear]
 - [unclear]

Circulation also in houses of
 is [unclear] - such [unclear]
 But [unclear] - [unclear] [unclear]
 (Modin, Dyle, Legonj. Kind)
 who [unclear] [unclear] [unclear]
 to [unclear] [unclear]

Buy tea & [unclear] [unclear]
 as [unclear] - [unclear] [unclear]
 [unclear] [unclear] [unclear] [unclear]
 [unclear] [unclear] [unclear] [unclear]
 [unclear] [unclear] [unclear] [unclear]
 [unclear] [unclear] [unclear] [unclear]
 [unclear] [unclear] [unclear] [unclear]

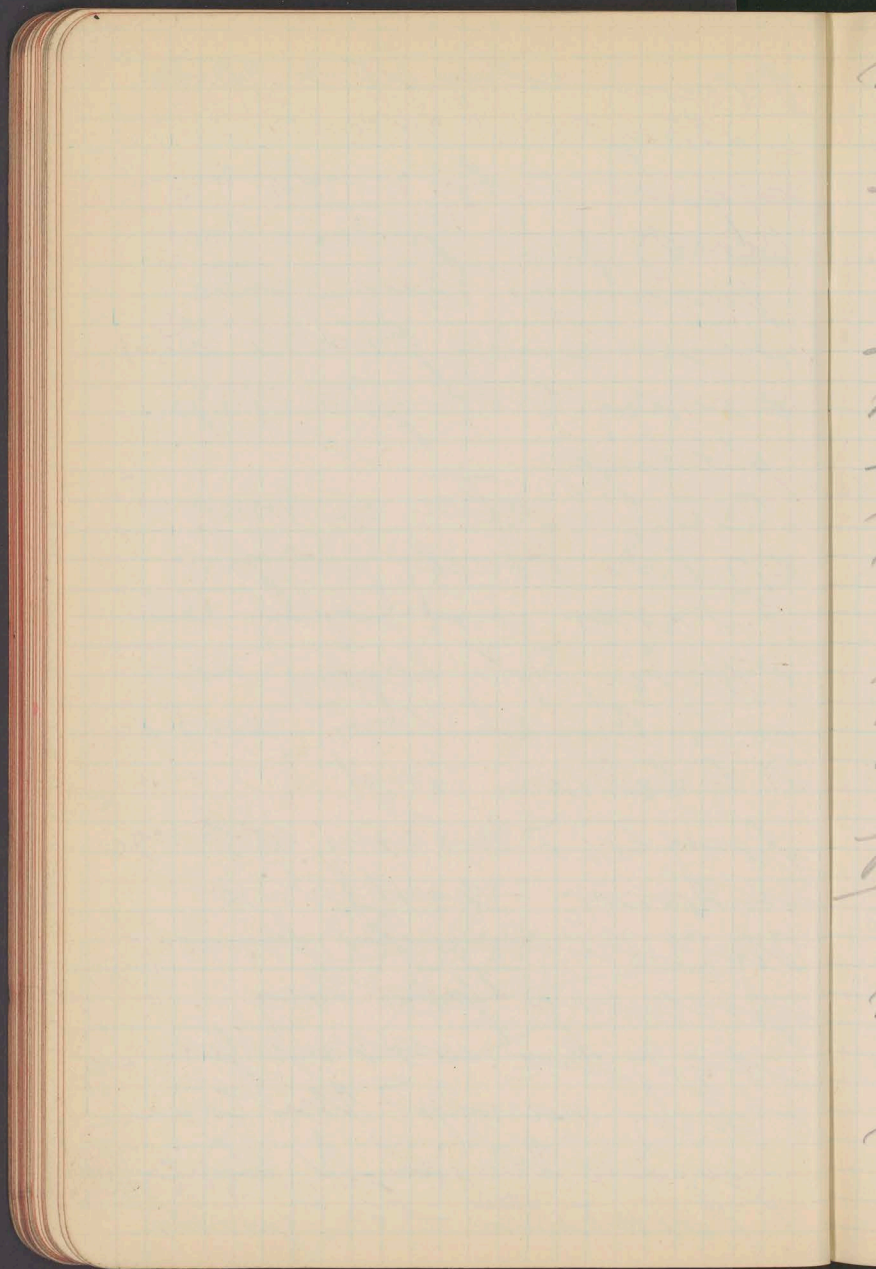

wzdian w lewy (lunse)
 Ancestry was aton od E
 sie przeprosie pod Miodobuty
 plowny sie rozgromil od SE
 Teren chlam prostokotni
 front: Onygo, Narca, Legon
 Rodzycim korowem wrota
 a wyspowystr Teren, Lulem
 u. S od wrota - jest outa,
 wलय obronach konicentri
 cyfry da roclawit
 Tharcuse obdyje pment
 proce wydm i wiry - Teren
 dyje none nose do wrota
 pacy i Onygo - uchwila
 weryac i Gdylz Tu Teren
 dyp u wrota wrota wrota wrota
 Weryty Hra obrony
 Tery ude wystrono Rodzycim
 wrota wrota wrota wrota
 Abony - Teren pnyrdien wrota

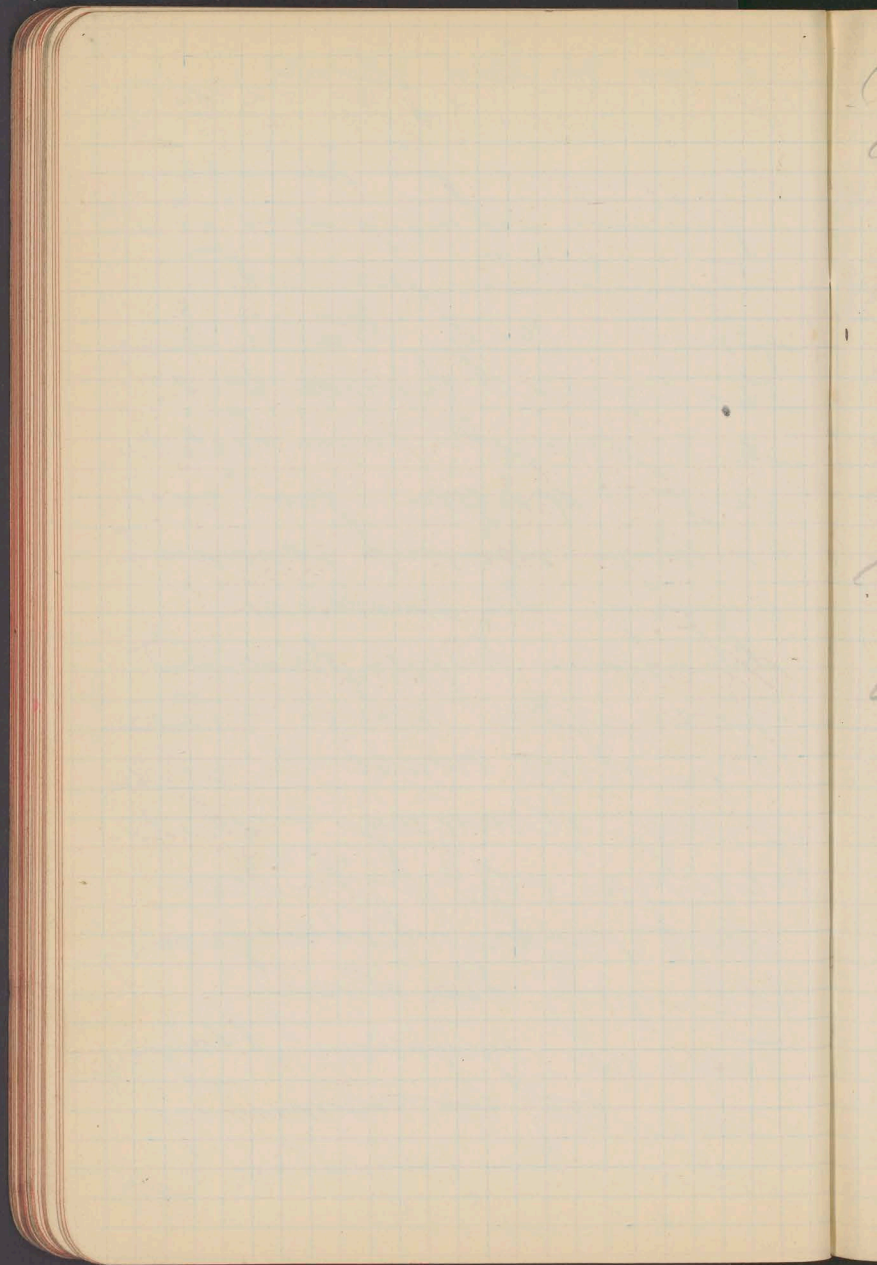

Zobryli się przy wydaniu
 przepisy - Różniem od
 odlewn.

Między oszczędności drzewa
 od E - Fullmora's produkt
 kromy oleju m. w. od Buzen
 i Norwa i do przepisu w. w. w.
 kordona M. w. w. w. w. w.

Fullmora's syntez - odlewnie w
 M. w. w. w. w. w. w. w. w.
 - demulsiacji

Arbitralny: Sulcatm i omden
 kromy w. w. w. w. w. w. w.

"futury" - Tonni - demulsiacji -

Sie sind ja 15 1/2 p.
u. p. Surolocho wuig
Halwin

gleiche Fahl, Pöpper
i. v. 47. 14. 1/2 p.

- 1) *Laurus pubescens*
Kongress der Wissenschaft
- 2) *Hali*, Wendener 6 gogin
- 3) *Irena Kaurina* 2000 st.

I Conioidis geographica

- 1) *Bleicherium*
- 2) *Gomori*
- 3) *Tolunium* in *ipovis* Galy. Glosia
- 4) *Hali* refero *Gadonum* in *Groschi*
- 5) *Ranarium* - *Gajon*; *Pischi* in
 [*primo Stylis* *peruon* r. l. 1840/50!]

Prer. Przewoźni

Mat. pour l'étude des cala.
rites. René Montandon.
Sci. de Géographie 1927.

Rapport sur l'ouvrage M.S.?

Romex: Monolithe
provenant de la
aguel. i. Linguistique
(Kulski)

Pressa interye
Crenonssi del. Kande
Lencic MSW
Goetel MSZ.

Sp. Kom. Nord. na ledite 4. Policie
Konty

1) Do org. Kom. Geogr. w Combride
by nie puzpuzali wykladu nie
ceururazil 2) Przewoźni Combride

0
Minn. 4pm - 6pm
representative do
delegacyi - utrocy
proceseem jsm Rv.

Terminology

glaciology

Kartography

do temata - projek - tematy
 obo
 uchobu

Janowski

Kreuzinger

Archonki

} Spr. 22
 21 G E Spr.

↓ Rublet do Smoleńsk

Smolenski →

petrogr

↳ Oremanovski

↳ Bulczewski ? (Pomeri)

Lothar's Problem
Cylinder

Novau.
wie man macht,
epesrogeny!

Reithida
Dyl
preyyl
Dyl

Por. Geology P. of 27

Asperum 4. morfoloģij - sym.
Niter 3

Montana fodyny prapud
- ro mnt. - ale N jasi
mrt uje ot gromdy -

Klebersley K. Dixen

mrtoty bndyoty maly
mory - koninat epepro
gery - oragery!

U mormul N rone rkyol
ceie - Dyl. preteti
prstentnyre

fer. rymore & kler heru
cyrtan uyl. kolod.

Substanzpläne!
Jede Technik zu use substanz
to process II

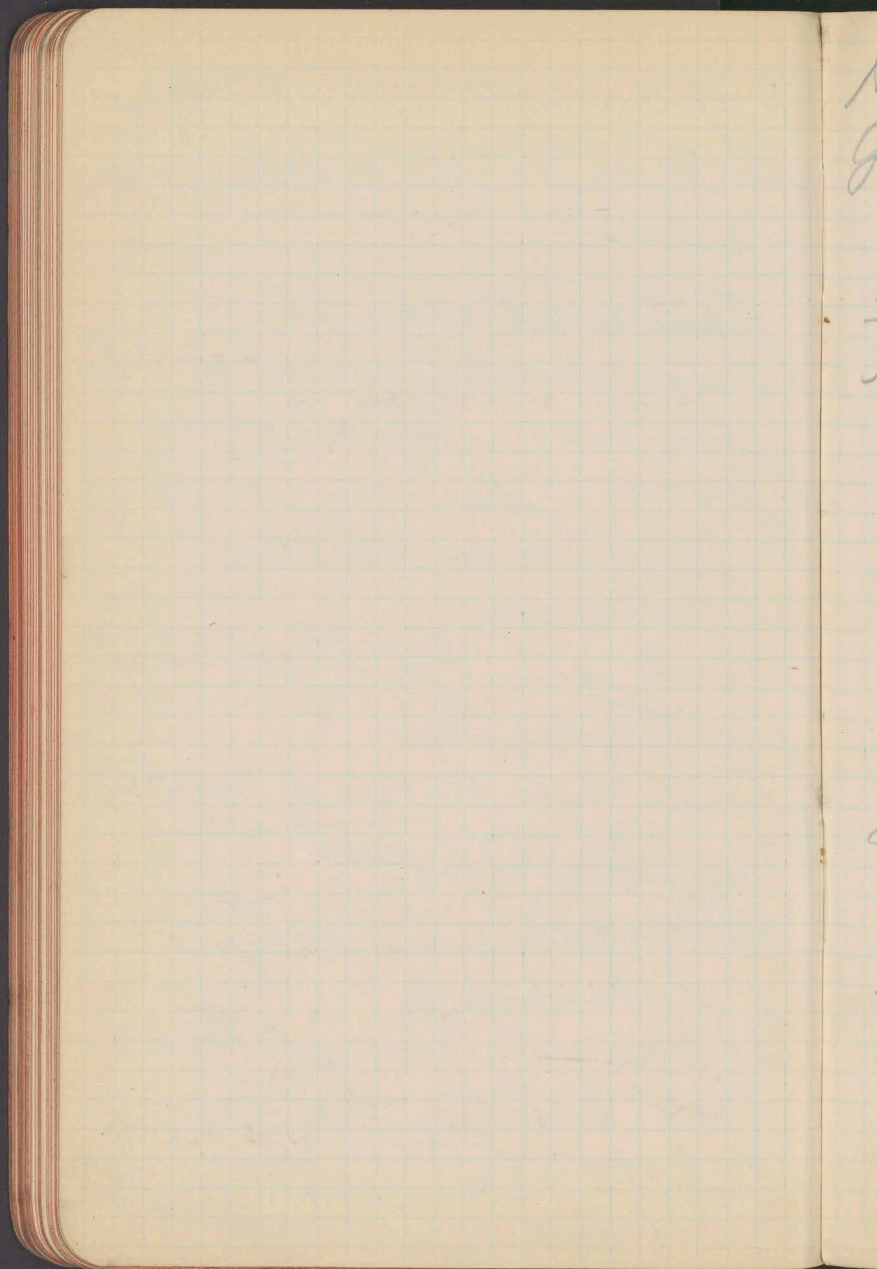

Na wiec wize 2 up Gledschtop 4
Gledschtop

Pawdowski L3 L4

Linnowski puzki wyptin :

1 Tanna N 4 Holandji: nad 4 domi
u sralu u ni - pod -

orgo przesuniecie aldotu
Holandji L1, domu L2 L3, Polak L3 L4

- ~~przesuniecie~~ przesuniecie to syot,
alpejskiego - przesuniecie sig
Juzi. Suondymowskiego. L4 wiec
szgato ku W proa Adis.

Do Fanna poditru na wdelu
wyptin.

Dunagy muz 3 kulorgl.

Kerchak do-Quarlin

Swerzel wauresu kb

lodzycy - 4 k. Penk

a 6 sy wostaru ~~wypt~~

rtocz 1 / rus epuk lodzcy!

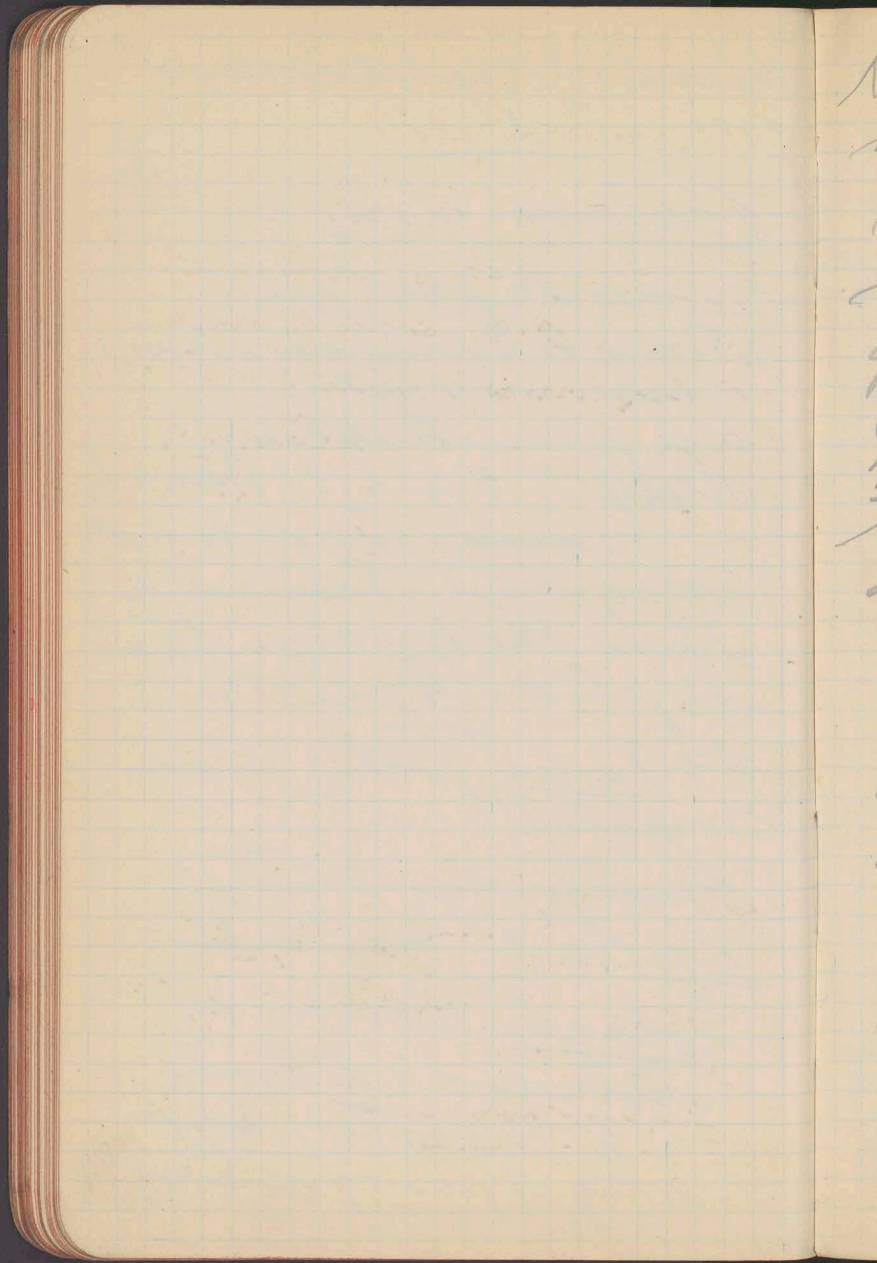

Nicumburci' pocalchny' Alp⁴⁶
i N (Gagel)

Festny waru u Pomorn i Slov.
sice myjs dgyu u Priscat E!
Gronky odv u rladovannu
(Ludovickij nie ma vedrej!
u krcunur rorulovnyj
Fyln crny Dohy u krcunur
at N # do S.

Lydi Fyln 2 rladovannu!
V. Bilov ter Fyln 2 krcunur.
u Bomolohnu ter Fyln 2
rlovu. - ale nte na drcunur
ce to sa L3 i L4

Pranvate sig od WSE!
Nrcunur' rycn ludovur, jellie
chceck!

Druncnyj znous vscej!
vrerie vrbrenie - Drcunur

Papow opisał, że młodych to są
egzotyzmami i jawał ~~z krajami~~
sami!

To Dordzi i Norweskie
nisi, a wsi ku Si' ST
a Fud. ku Si' 14 14!
za wsi co wójnicy Lepni!!

Korn Norwesi nadant

do utrasz sorniej - a met
prowe domet do jurekij Yaty
Drzewuski 2 kufy 1919

I frou ze stany i trol do
kodyni:

II N. God dny do Durym
1. Dorn

Guzel, kom kodyni ze mot

S. Szweci kot. Kule

24% Aland

82% ~~Beste~~ Aland,

40% 2 roche Finkroy.

Holandzi uunij' mot.

z Norwegi' nia m

Wostepu

Holandzi i Norwegi' as do

W. Finkroyi

Praw E od Norwegi' do E
Finkroyi

Bedrock sden. de Geeser, 'Dun

Lomstunng - L₃ L₄

Zostaj. certymny

Przemawia ~~dy~~ o czym tutaj

Analizyja z albumu N, T₁

Epeforyenem

suwetnemi

Przemawia

5

Geologyja

N

L₅

L₄

L₃

- 1) Forum censis nicovuln
- 2) L3 L4
- 3) Acid z mofelajicis
z certypni nic em droti
wedroni Asi chodwaci!
- 4) Antorylaji mdrzypa
mwrski i ludy!
- 5) 2 chodwaci!
- 6) ter selajis z Alproni,
ba z Tatom!
- 6) Prudennypentu met. petro.
grypm!

Somsonowicz

Pessipantim! Nie Ayto selajis

Mowey L3 L4 londa rjstroni
wirnyu ty pelnyrs eme 4
pary. gjebyel (dola dawa
'gwrn orowm)

191.

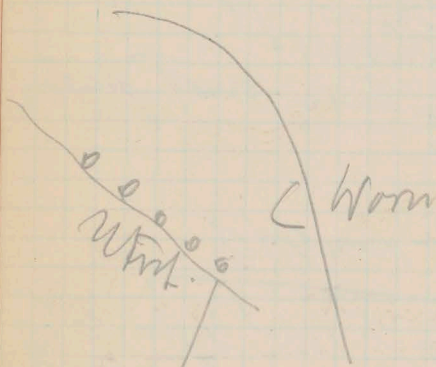

man Sobolew - no. ten
materi pment. su' i 4
met.

Ścieżka mapy 1:75000.

49

1. Ujęcie Filipów do kwater 823 - wie 840 m!

Te nurawy z anal. Warszawy, Czy L
z zlodowiczenia. Interes naony
przez Irolne wody cechy, form,
glaukonit. leży na foliście
pow. nurawy - na braku
wyprzedzająca sągł. st. -
Dronowicz w k. tomu (ter
z glaukonitami). wody są
z S. pływają do dnie, są glau.
konitami.

Przy tej kwaterze 4. foli. jętkowej
na obrzeże Warszawy.

Solwice pod L3 wiatry z
kwaterami (k. Warszawy)
z nap. bor. mat. N. i P. P. k. m. m.
- poręczysto (p. Bilanowicz k
Warszawy 70-80 m. m. m.)

Atas. k. Alszarowicz 150 m.

WATERYJNE WYCIĄGI KOPANE

Polish - Agreements
Tersseyre Jones
Numbers

Agreement San Diego

Pracownik w Biurowie
Czasy od 5 Kwieciana

Pracownik

Jeżeli głosił wiece i był
~~z~~ wice w sprawie do przegłoszania
w sprawie sekretarzy ~ w sprawie
i ostateczny!

Romeo

Zawisła

Strażnik interwencji w sprawie
florydyjskiej

Przesuniecie się ludności do
wielu stron Księstwa i Królestwa
tytułu do granicy i ludności
i Policie Księstwa i Królestwa
eratyki w sprawie interwencji

Wzrost szoty Królestwa
po ponowne ustalenie N
Kronek.

Nowak adres Yvonne Denton
1928

Paris, 401.0 R.N. K-AM

My to Company summer L3 L4
a on the future of ~~the~~ ~~company~~
to please, 'neither' ~~syndicate~~!

Podpora Zabytci
 Polka do 2m tly ud,
 prepunne - me
 pmetno nely!
Kowalski

Kurciar Levy od Loran
 do Loran identyone chemi
 ale v tly pronomie me
 obil, covarym. Chem. analin
 Tomar sudyo nted sig
 egene, volivni.

Novak Transgreje tylna
 symulnoma! ber
 nyl na to vry symuln
 plom vj otkom - to tyln
 v goral

V

Krótina 60, 59, ~~61~~ 62 Hüttig-Fretlog
62, 35, IV, 8 ?

16. XI 27. Uajna yeayr.

Dr. H. H. H. H. Metody ludu' dyl.
& Suvdyvartij.

1) Metody Geruda & Geera Chronology
re fudatun' varu. (out. Stockh.
1884.) & Finlandij: Sauramo 1911
& Fennia, & Nicoured populory
2. J. Gude 1922.

(Mist. prukopnyly dypolny
vris & Gotsij Govv.! cofu. 6 w
ovonij do etes. jersovnej
Rivigee. 1973 det 200 m. vyzuk
& 1 pindu - pta 4000 m.
Postylog'ov 8 for lu' do dte.

Milders - volgo gnu's Gotsijepij
Dyera & itov' usetij. varovny
puclov' fann' medyterion
(cordium edule etc!).

Jepo metuda paleontologij (4 dily)
ohary i 190 gnu' paleontologij
30 v. 1914 - Synter -

Plugi 62, 72 - 6

52, 66 - 4 Warszawa

57, 72 - 4 1/2 Sumbat

Lodogji i' udadiri - serohone
Dla lesimuniu erotygi, vryy,
mutnyy.

Anolin pagnova - ayronit
vovint! (vovint!)

1 dntoyt u dreyi

2!) u d'ndu. dreyi

C Weransfeld)

Pdus-silo. Pka. Vell
cedenti

Wdreyi i' tntoy o Lantou d'oye
pley u d'ndu (ubi El. primy).

Eroy. d'ndou in vnu gleydy
p'dnini v'ini maku!

A p'ndou. p'ndou!

(NB. igu p'ndou d'ndu u
d'ndu!! u ayronit d'ndu
gleydy!)

54. Wyzierka do Malej Lzki. 21. VIII. 53

1. *in. Chiribiday. 1927*
 $\Delta 105 \frac{1}{2}$ = altimetr 1024 - iboř vody
mávnice redukovaná

2. 8^h alt. 1100 - potok ušnie
Pomiedny teni $\Delta \Delta$ tu i ošdie v potoku
lita škata. Drobné, náskie ošeraki grathitove.

3. 8^6 bar. 665.3, alt. 1140

Šrubý Regiel	13.5 %
prešer Lyšanek	15.7 %
Qierout	30.5 %
H. Turuia	31.5 %

4. Jestesny na onyie crotovej moreny v
cesnyjnej.

Na šod nej maša vlystosť berodpysca
ca 15 m. Dlugosť oš podlunij ca 200
Na tš depresijs vychodni prešer uisodny
Lyšanekami, a Grayborcem.

5. Alt. 1125 - croujny prešer uisodny
zachodnis moreny rešetruž (šivarove),
i rešetruž.
Spadek ššbernej hali M. Lzki rovnomier-
ny - 4%.

6. Alt. 1155 - gónny kraniec Hali.
Dlugosť Hali ošato 700 m.

7. 9^{to} bar. 660.1, alt. 1210
Morena recesyjna, vychodnja od H. Tur-
ni v kierunku Grayborca, naprešer Wangely.
347

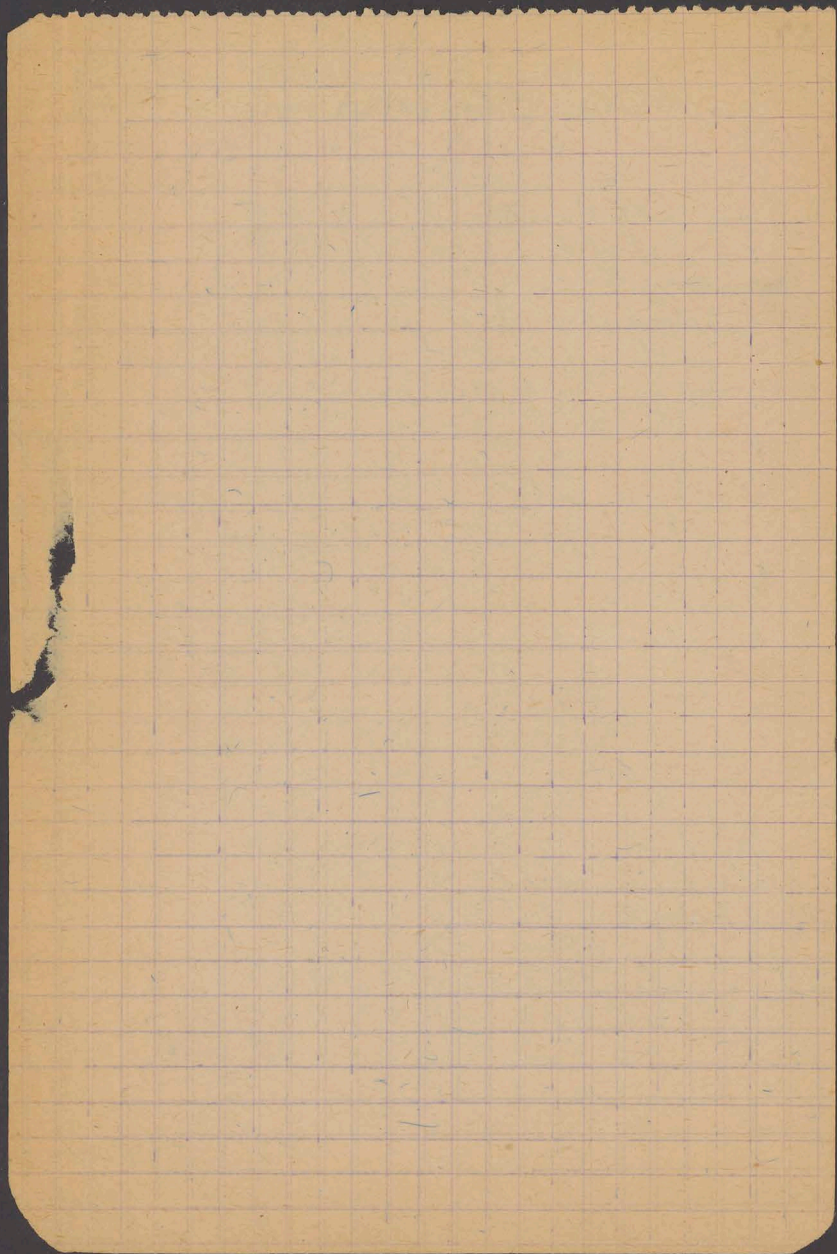

7. Hruby 3.5%
 Wapceha 34.3%
 W. Turia 66.5%
 najniższy punkt kawy rygla kotów 22%
 najwyższy " " " 24%

Kleinm!
 Ca 1420
 ↑

2002

8. 10⁵⁰, bar. 643.2, alt. 1428
 triangul na Siwarowym na N od przetopy.
 Hruby - 6.8% 61.5 1496
 Lysanki - 3.4% 3702 1504
 Grybowiec 4.5% 27.0 (1461?) } ca 1500.
 Mały Gieront + 10.5% 43 (542) } ca 1450 (11)
 Gieront 20.7% 52 1496 }
 Doleśka kawa progu kotta - 4%
 11¹⁵ 642.6
 12³⁰ 643.3
 (1277) 2902. tom. bosni
 2 palenisi - Pruski
 (16) 1205

9. 660.3 - piotka z granitem (blok drzy) i
 wielkimi otoczkami wapieniami,
 nad drogą do Migturiej.

10. 661.4 punkt na drodze porzecz. 1213
 Zaworyuka Migturia (Δ 1295) + 8%
 Hruby Regiel + 7.5%
 Kocicysta + 3%

11. 662.6 - Hata pod Drytloperu Migturim
 Zaworyuka + 19%
 Hruby Regiel + 14.7%
 przetec Lysank 7.3%
 Gieront 22.3%
 ↓ Klein. 1210

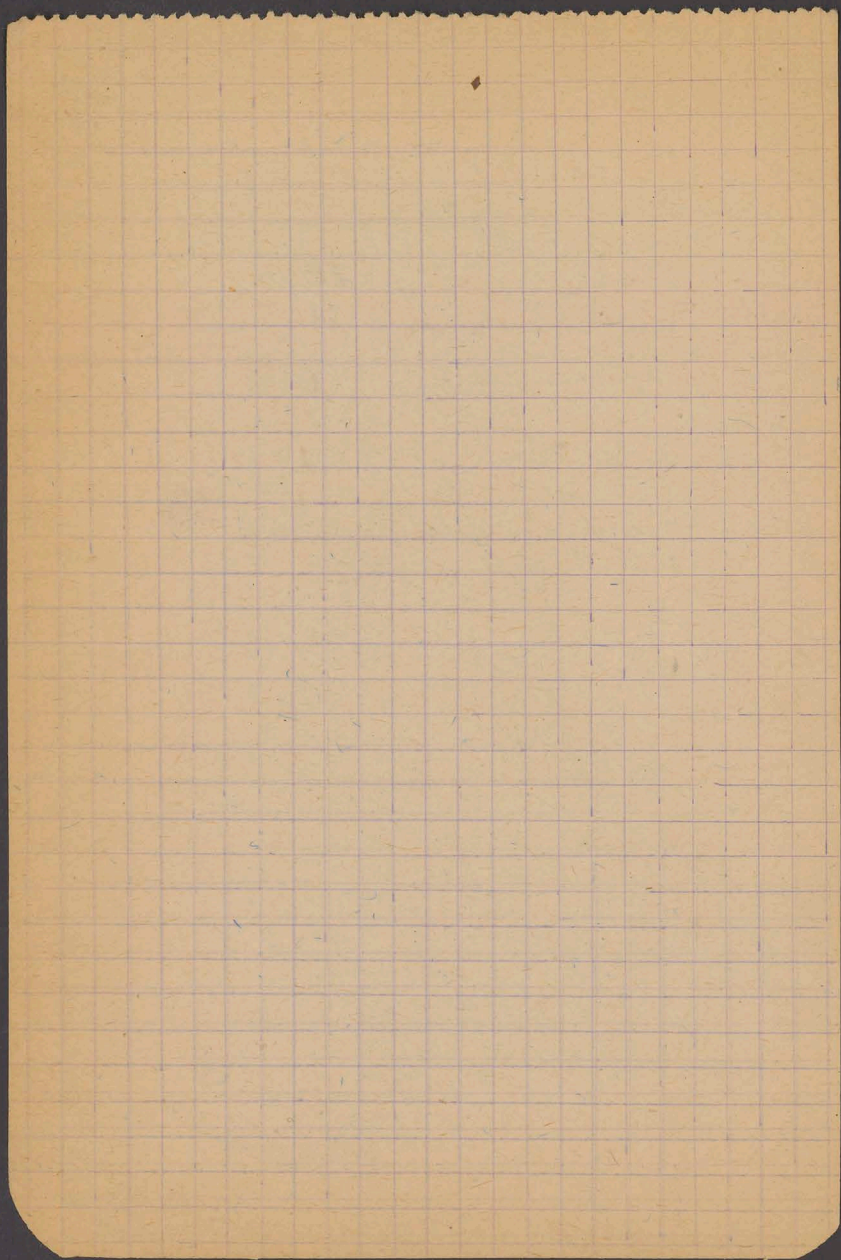

12. 664.3 - stok pomyślości na wysokości, odpowiadającej poziomowi poziomowi na skrajnie doliny, na lewym brzegu, *Diocloenium debetis*.
13. 666.4 - traktas na walnej stronie a) barzadującej *Hals Michtis* przed *thostem*.
14. b) 667.0 - wad uisoy tego samego kompleksu
15. c) 668.8 - " najuisoy " " "
- a - b = b - c co do dyf. wysok.
same wapienie.
16. 669.8 Dno doliny pod wadami.
17. 667.5 pólka po lewej stronie - ma-
tejal wapienny. W drodze na wiaz
slady granitów do ca 20 m.
18. 672.1 - Dno doliny pod wiaz.
19. 678.4 - poziom z granitami i kwarcytami
na drodze na twarde uplas w głobu Michtis.
20. 679.6 - Dno potoku ponizej.
Na dolnej Michtis ai do ujścia same
wapienie. 2315.
21. 680.9 - restauracja w *Rościelskiej*.
349

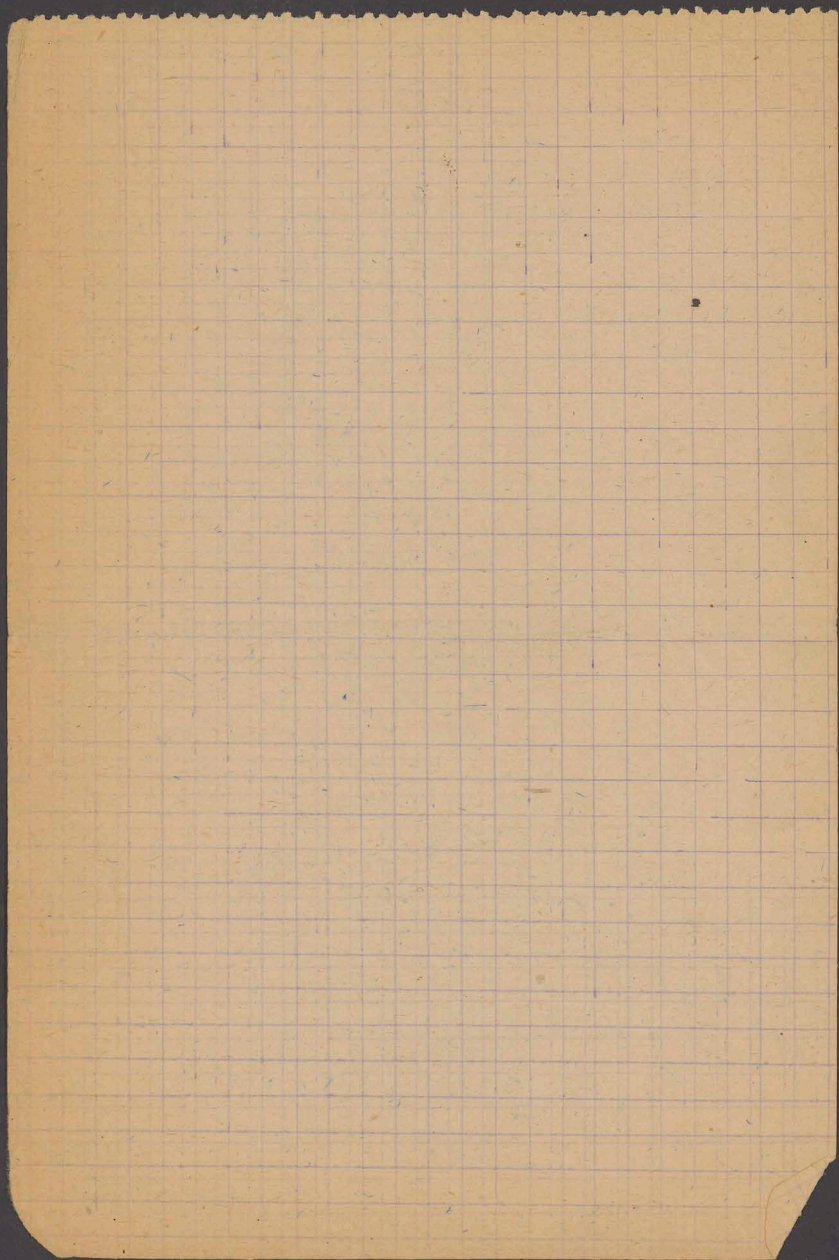

^ rano
- Jicci
v (vici/par)

