

80256

3

BIBLI. E. ROMERA

2.XII.31 - 22.II.32

165/1931/32



1.3

Page 48 of 51

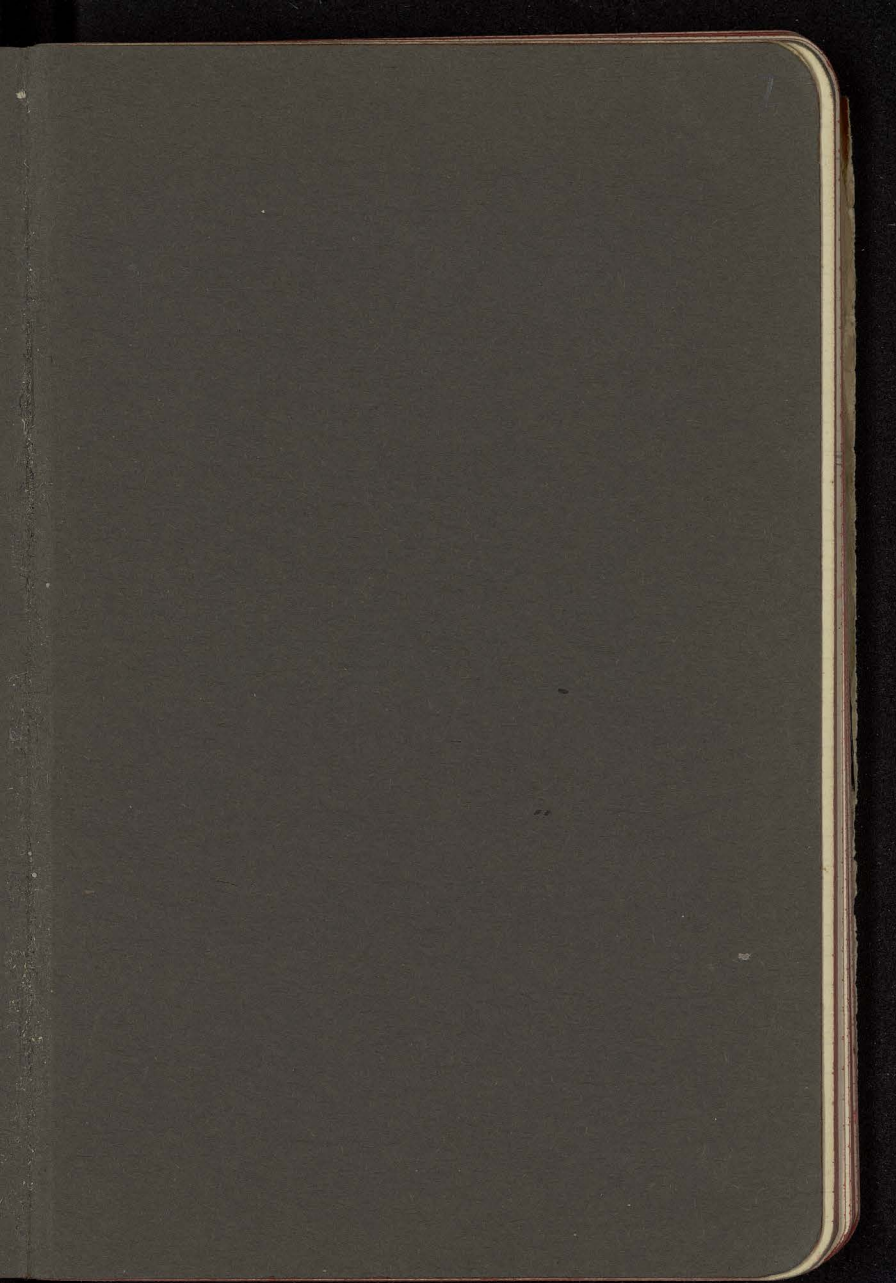

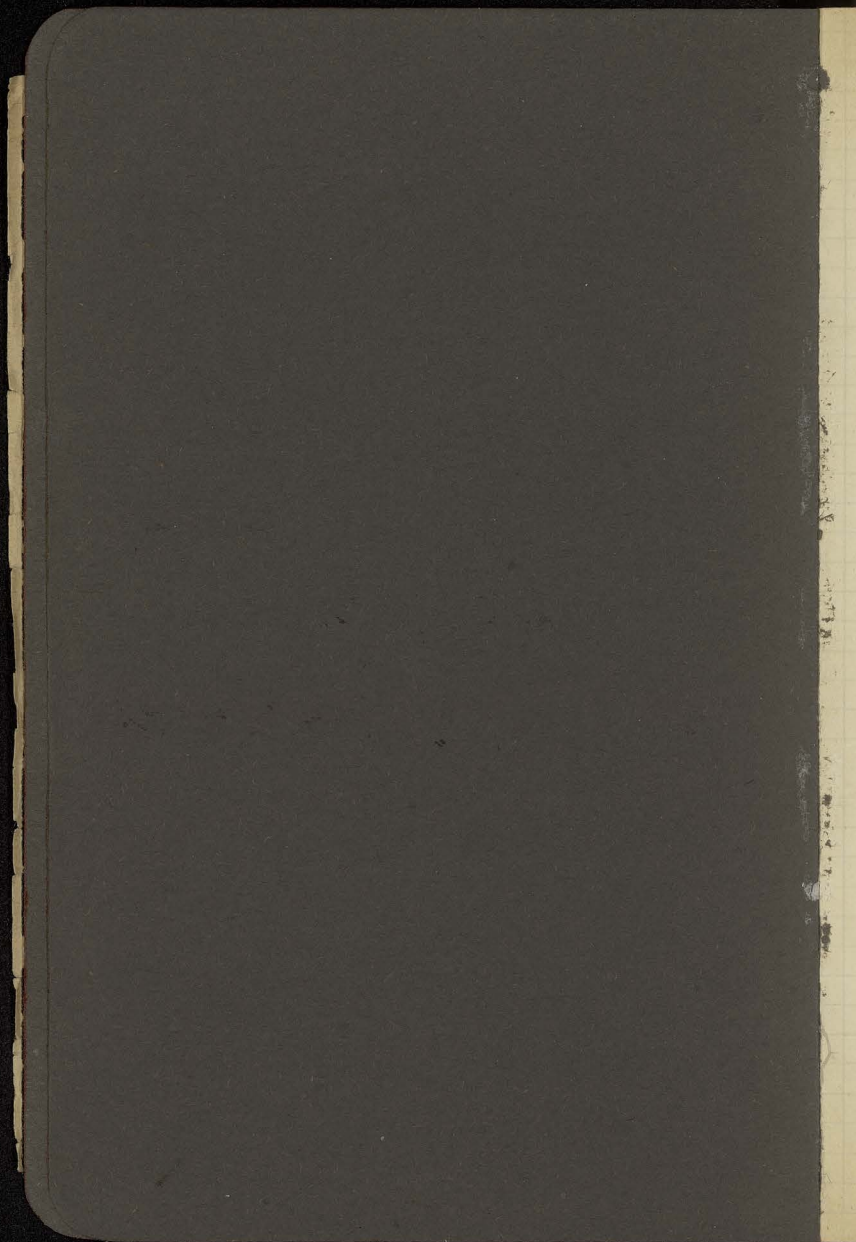

DISC. 1027

No 143

Prof. Dr. Eugeniusz Romer
Lwów, Dlugosza 45
Tel. 932.

2 XII 1931 - 17 XII 32 Krymka, Dom 2-dzienny

17 XII 31 - 22 XII 31 Krynki, H. Pallen - 3 dni

22 XII - 28 I 1932 Lwów

25-27 I 4 dni w I pociągu kolejowym
MUSKOP - (wtedy wacnowski 22 lat)
już Gajewski traf ostatek zaindustrow.
współ. do węgryjskiej.

24 I - 13 II Lwów

13 - 15 II wacnowski (St. Gajewski, Krynki, Lwów)

18 - 18 II wacnowski ("Wacnowski", St. Gajewski)

19 - 22 II Lwów "

Handwritten text in cursive script, likely a list or notes, including phrases like "Handwritten text", "Dopis...", "Kopie...", and "1892".

Jean Fayard, Mal d'oeuvres 15
 Maurice Larrory Exercices brulantes
 (2e édition de) 15
 Comte Horn Dictateurs d'opéra
 grecs (Gallimard)
 " Les batteurs de l'Europe
 Guillelmo Perro La fin des aventures
 (Rieder).

9/XII

~~Kona koca 1'40~~

~~grypis u notes 1'80~~

~~2 korigiraty~~

~~2 jostak (puzice) 5'00~~

~~8'20~~

~~+ 0'80~~

~~9'00~~

~~1/2 polodivny 2'20~~

→ proviz lednice
lystovany

rystovny na 2 0 50

Nocentini~~Regulacej kolnyseu~~~~Čeruj v koprnici~~~~Dymy elektry~~~~Garety~~~~Konupky a restauracej~~~~Kuchek v ulovcu n. I p.~~~~'Sniadance I getutky~~

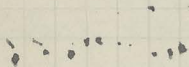
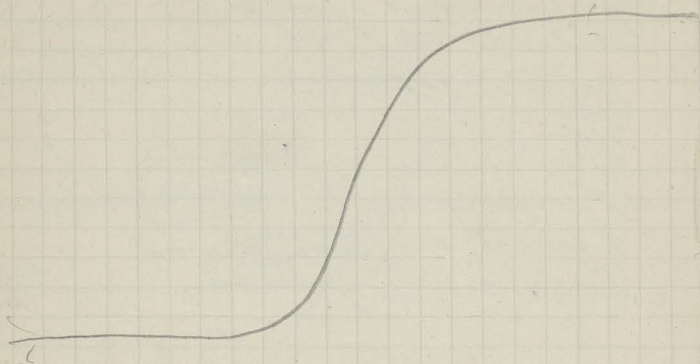

Tajemniczego stworzenia do wolności
ulaskawienia. tej - jej nie było adne po wiole
krotyku i obłąpanie refleksyj - pod wpływem

1) braku uświadomienia do jej innej istoty
- ca 18 lat

2) strasnym priciem dalsziny do chętnie bytu
dla radomyjowyciu - ^{towarzystwa} - Kowczanami wolecia.
Ojca (ca 19 - 28 lat), wystrawo Pa rozpiszied
prowny potnieb (nerwy, lersumia), nigdy nie
był na wrotymen potnia. Coowtem na
to - omydlorem i

Teraz tajemnic... Oto.. rancz gotnie do wrodzi
Uoywienia ten potnieb priciory do formy
owraciin - nek, nup, i i potnieb macu potnia
wgladca owly. Na wotry danywatem fude i oblopa
wocuda... Twiory konfliktu, a nareze i
v abtrium prupolca... !!! 4 onej jowemij
Cady jowemij wistute !!!... "???"

André Laksowski

T. dom 634-98 Dgr. "Nabline"

T. unyt 220-33 Varsova, telon 51



Współpraca z
Krzysztofem

Dr. Mieczysław

Stefan Góralczyk

4 Turgołowski

p. Teresa Jaworska

Czesław Dobroszycki

Janowski 38-68

Zimowski 3

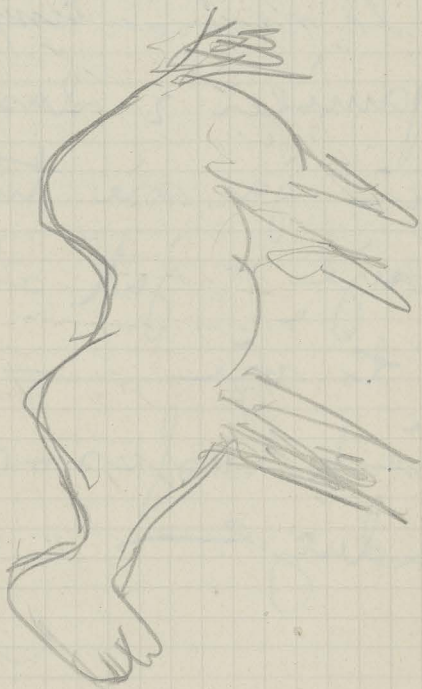

Zayrona zoma dra
z kulpsom

Johanna Boyer
Le nouveau temple W

de famille z lasnej
dici ja sie tu
opisuje - jak sie wie

Dag to wie -
mich Professor
zgaduje "X"

Widen Fortur! +

7

Abel H. H. J. J.

Palais - Vorlesung

Norm der M. Menge

Norm der M.

Ab. 3. d. i. T. b. w. k.

Ureter

Sred. 2. 4. 5. 6. 7. 8. 9. 10.

T. 1. 2. 3. 4. 5. 6. 7. 8. 9. 10.

Geiz u. m. s. v. u. d.
Spez. u. d. d. d. d. d.

Telef. do Goetla

III 99

Nowe miasto 12272

Kodenci Km. Nowe miasto

Massowski

Sujkowski

History 2

Pomona 9.1.1
1/3 micron



Goetel
Urent Norn
Incoln
Pascantofet
Goete
Wray

21. XII Pomy. tohodnie

Norm, krcat, Corceudofes, Goetel
Sondarski Jmoleudski, Romer.
Sondarski prstakubnye

Goetel vnytm ystro, bo pscu.
pnygystov (Pussed. G, Robens)
Kaco Norm - mofulye,
mofogem a do ty daktom
pe petovny; genit. Tsh.

Kordy vny: yrov. ovnyta, Ind.
vys. Tsh ... vny. 2000 - vyli
+ vovuly (bo Cr. vovuly vovny,
Dofes!) - ale + dymov!

Krcat pny gnyu gnyu/gny
NW/SE - pny. N4/SE a pny
H. ca 1000 - flyu 800 m.

~~Tsh~~ Egre tyu vovuly 1 - To fuch
pnyfied

Vrcat ovvle luyu
Pnygny vnyvny vny
Daktom

Norm
Romer pny a pnyvny
vny ovvle -

To Rosendorf

Herndon Southing
Atlas?

Smolewsi pyden!

Fotografy dyj karkal
reformacy - byratetyj
wyprawy - Dregielij dyj
tot dnuand!

Posuedrofer w d. szubowci!

dwan dnuand - Coby
odmowa Rozner skonda
huberziej Muraw zolter
spraw szubowcy

Szobowcy Pawla

Posuedrofer bronis pra wyjedatci

geologyj moin bymowit

Goeter szubnik ^{szubowcy} zavor ra
geologyj

Do 24 II 1932 mury

skryps geologyj goty

Nawstie wote kumowcy

ew. ter wyprawy

26 Tak Jan

Handwritten text: Nord Aukon
Des'lon + Vorkode
N

N. Jernegner Jole (27/7)
p. Graftnera } 17

Waysy surtomy!

Holm Jorm O Roigien
i sure tomy melle. skies

Handwritten notes in a separate column: ol
wras
i mays

M. Korkimor - Ropelsay

Smulead me j idery
erjory

Pais A. 2 vni G. Lankin fleischmannore
Oloron 2 II p.

17/12
 18/12
 19/12
 20/12
 21/12
 22/12
 23/12
 24/12
 25/12
 26/12
 27/12
 28/12
 29/12
 30/12
 31/12

Jurkovic Dobruca
Lichtertgaly
PKO agronom
Bl. I/i

X. Kovanda Vojisovci
Krusno
lot 1887/84

Jurkovic Dobruca
Lichtertgaly
Prof. Gaugler Johnson
Prof. Dr. Joseph Bowman
Cdt. Maurice Bd Rospoil 248
Cdt. Margerie Vard Rue Du Port 110
Jurkovic Dobruca
A. R. Hinds
Sir. Fr. Youngusband
Ponyadier H.S.L. Winterbottom
= Sacchonght
ord. survey

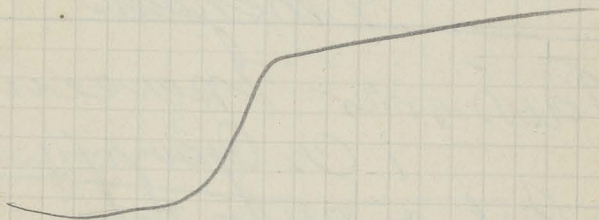
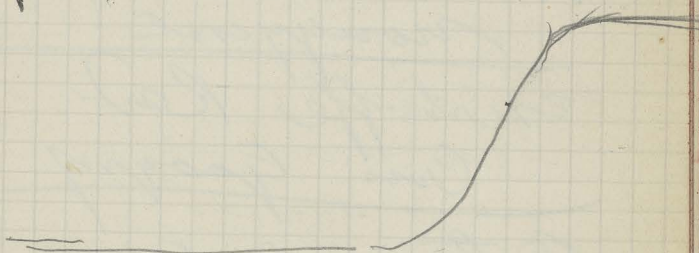
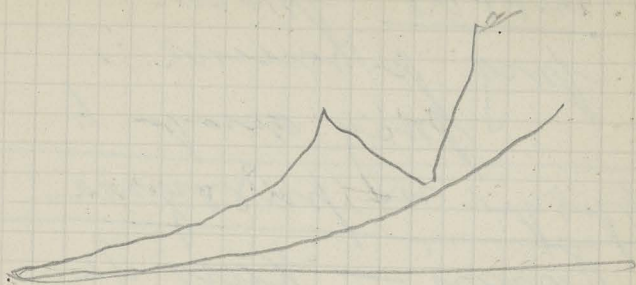

Wattke procurus
picy p...
picy an...!

Hydro... pro...

Tomori — Kursi du
non...

Edenhofer Red

Cr. Georg

St... ord...

Z...

P... ...

Cr. Georg...

Inf. a... ge...

Re... ... o

lig... re...

^{ang}
A. A. Mori

Firecracker

Whole Messengers

Volts 140

S. Parenski

Kremlin polski polski

K - A

~~all~~ Tullinger, Nap. Dr. 10

indryja

Dr. Parenski,

5 reph. 10

tel 93-46

Hoszoyski

Kolej Dujka

Kupic !!!

Maryja Wierczyńska

była w więzieniu XI 1931
listopad w Turynie, km. powiad.
p. Wierczyński - proszę !!
proszę o to etni i Turie.

Czekając na wyrok

- 1) nie sprawa całkowicie sprawa
była o literaturę publiczną,
która nie powinna być -
- 2) Wb. wyrok rozstrzelenie dotyczy
abc. i graficznie - to jest
niepotrzebne!

Dr. Mieczysław Kuś Godzi 20.

M.K. Geogr. UBC 5/21/31 15

I. pr. G. orientacyjnie Amber
Romer, Suclawski, Sofer,
Nawrocki Secum Pyrotek

Romer: Szancas generelne art
personale pora scujonni
pragnien (?)

Nowak Picini u stufie ewolucji
cy nawet

Nawrocki filii - nowi ladu i nowi
u Polce - ca 12 urod is.

Secum Pyrotek Pyrotek Pyrotek Pyrotek -
Pyrotek Pyrotek Pyrotek Pyrotek

Ab. Pyrotek problem geogr u Pyrotek.
pro spec kongr u Polce -
Dawid cy ponis ist
Antoni Pyrotek Pyrotek (Pyrotek Pyrotek).

Journat # Le Poer du Servant (Michelet, 15f.)

Descartes Regard autour de toi (Spinoza) 12f.

Verlaine L'ame des lites (Alcaiz) 25f.

Acresman Une petiti qui voit grand
(10lon) 12f.

Adres Petrovskij ?

Montana
valais
Suisse

Tedey Senik jurno
o jurno + Maj. - do dubols
kravnyka - 4f.

fundy step - ? kontro
Du Senik : du Cebrian

kravnyka do Petrovskij - vypr
jey o buduce na Polesk - novy
ew. o Algeria - publiky
nyo Fecur osunty !!

15/1 32, Postg. Kortum.

(osttr 15/1 1931)

Prof G. de Geer, Geologisk Institutet
Söderholm
34 Sveavägen

Algorak specimen

W. G. Geomorph

W. Africa Bd. § Zambesi Port. ???

Dr. Torrey Kelpinovi

Hogon formoski

Ocena Knyzi - Guss

Zest. Hrvatska

Meisiga Lomski zvan. In

Osewinski Wiplox Anders

fund. styp. 1226 st. —

Hydrocotyle Mon. Talyonika

Pareusis Dryopteris — obpajena
Hultner Toponomastyle

~~Senecioj. Nym. 18 km
XVII. 1. Dovery 1952
Oleceje~~

Goble 12 m. 5 I p.
prij. 15. I 1952.

~~Morikaujona opale!~~

Co tychni? Drukauk - A:

- 1) 13 cent. Pr. Geop. 1952: Ulinex
- 2) Pr. Geop. 1952?
- radivica Pr. Geop.?

Apel do Crivica Wozju
Rovicy nas Syd. 2
Gdyje an rovinu 1952

erweit

Spätyoung

Boni. Ueberprüfen

1) Siegfried Elms. Altes

2) ~~W. Sengstörfer~~ ~~Wetter~~ ~~von~~
Hof der Landwehr

in Komplex!
Alte Wohnung sehr
ger. Kon. Org. in
Kampfen
Talsca?

Autoreferenš Semuray
o splode kisi Pan.
Wsp. nurek tyln
do Atlas Polski
For wlepy nurekaj!
Legity majja wolejka
Sangur

du Romer | murie!
y moze topografija
y debno!

15/I 32, Pochy, Kostyeffy

Wzrost 157x 50 ostwa

Druk: Merceda

Wzrost inuży dokoła!

Sprawdzona !!

Ab Kobiela Scurekry nie widać

Kolejność Druka:

1) Polna Lona

2) 40% kruszowca

3) owoc. Lona R 100000

4) 2 mpyrni' Atł hdostr

5) 40% Lona Atłona, do tyłu 2900

- razem w roku 3600 - porytne daj

na rok 1932 jone muij !!!

2 formy jone do Druka !!! (12 mpyrni)

II wydanie i budowa kpy. II 1933

6) Europe polni 1/6

7) Europe gopodowa !

4 mpyrni !!!

8) Chylbiski — !!!

Ab. na peryj rdzy uncapt

ut. min. zaadoptat !!

9) d. Tala i kpy wlewni zaadoptat

Map of Europe

Wander 2 Notizen
to myriem Strauss

~~Sprache 2 Montagne's
Allemagne~~

N. odla "Legendarne postak Pato"
My Global op. o trahym Alerie! in
Kaurisuri 1/ Cra - Gaye
2/ Vielbel
3/ de Montagne!

Indeksi do Europe i do Polacki / 125000
mo: N!

||| Cery mapy wroty i wytywy mostki
Kalonie?!
|||

17/I Autn Udrw.

1) Form 2) ^{frenicisicnia} ~~frenicisicnia~~ 3) dywulstajny
arm w scutoni. :¹ tridowak

4) dyscyplina abundantia uchyln
z pud komputacyj scuta.

5-18 folij i. Udrw u obrnie, form ^{du} ~~du~~ ^{publigny} ~~publigny~~;
wyprzejni. tekta na rze linist

Stellus, Cacney Kalogy idm
Thylis Chylis idm St. Dm
Korcedi: cytarys (ale z imy i cyfry!)
Trauris idm Nieuogdi St. T. Wolowki
E. Zylis, Docis Prigo - reduta!

Pużaszkif. Karna 58. 318-81.

Romera Gushron
stypendju 1 V

Garnar: Gwou meq parzysta

Sivvoki' jenerb?

69886 Dobruca' jera

Toponomastyka
wke lu

Malkowski Parpoń

Michotte Bull. des Etude
geogr. belges. 2, 2, 1,

25/I 1931 - Warsaw! 23

1) Kwiecień wspaniały
kwi - kwiecień!
denkować!

Intygracja prawnego i politycznego
kwestii! lojalność i pełnia!

2) kom. Narodowy
Kores. Narodowy

Wynikami wyjątkowej
Warszawy
mapy wydanej
police wydanie

3) Fundacja

1) Mapa gaz. i map. Lotn. 1:100000

4) Gł. Poniżej rozprawy! | Wydanie!
na kongres górnictwa!!

5) Gastrowerki leśnictwa

Wojna z p. w. w. w. w.

Geograficzne

inżynierii w. w. w. w. w. w.

Polonia!

9) Neugebauer

6) Drescher

2 wite rybki do jedzenia

200 st. prout ze smere
u, Warszawa

Cerek z linii

Rudy Siemko

Spis dwyt Warszawa

Polen Cr. Geogr. do Smi

Sp. rozszerzenia rozsu

magistrów!! - Gdy sie,

bedziemy musieli narodzi

~~z~~ ~~spis~~ ~~formacji~~ ~~reorganizacji~~

magistrów

Delegacje

- 1) Rekonstrukcja Zjednoczonego
- 2) Zjednoczonego
- 3) Fundacja Kultury -
Kultury

Osobności sprawa katedry geologii
w Warszawie

Fundacja Kultury Narodowej

a) w Polsce i terenie

69

Moskwa

Prof. Kras
sobit

Wko Mickiewicz 14
Stück in Potholn I-III. -

Berson Arta 26. II

Samstag ... 11. III
sich 2/28/III

" Die letzte Artaforschung in
USSR."

Die Thesen der Vorlesung in Z. Cens.
vite.

Morfometria Patri Portola
unpiti, sepl i Kapsel IIII

Irko Versnaw
Barabey I-IV!

Konov Kap Topogv: Oskov

L. Carter. Tel. 33

Close Hair movement

In full

Lines to Gumbaya Kalkas

1) Woyres.

2) Taby

Lines to M. W. R. O. R.

sales. 1) Taby

Sodome 12

Bot. *Systonchoude*

harlita . . . & *turkytuni*.

Opert *Systonchoude* in *Ces. Geogofione*

Jewen *Papouisy* - *fruchtstelt*.

30/1 Bychy Ili u mo -

4 awy' na abar'u wick' e'le ty
 Janaria kuyis - awi' abar' o'aty
 wie p'ytos

On mo wone wije... a gdy wie...

"J. ty' ai' tem' e'le perus" k'ro
 ty' u'e' wawny, e'le musien'.

Jeonnie op'iwali' a' Hanar'e, z'e
 jeponneci' ~~do~~ p'rac' hotel. i

hotela... wot'er i'u' w' p'rac' og'ladu

U'u' obusieo... i' t'u' d'olej' - w' t'u'

w'ryty - w' t'u' w' t'u' ty' o' wie

u'e' spytal - f'ady i'u' e'le k'ap'o?

I d'...

"Ale ty' w' t'u' d'olej' w' ty' f'ak' d'olej' "

J'ha do "mit'ni" o' w' t'u' i' i'

ty' w' t'u' e'le w' t'u' o' w' t'u' "

u'e' l'ed' d'olej'...

W. Zabr. Pół. 18/III } 1932.
Zabr. Zyd. adm. 27/III }

Wzrost człowieka u zyr. Korywan
1/II 32 Ciep. utoleceni
Zur lid Korywan
restygo zur Korywan

Biblij Podola 2-2500 Nr.
2-3000 Nr.
6000 u. 150 24 Dru
ty 10 am Dru

↳ karta bibliografy
karty i wolumeny

— Commission de l'habitat —
— the program of "habitat" — Cracow.

1) Одревек Залие - Горали

Косово - Буковина - Крп

Српска - Залие - Горали

нио!

→ 0 прегледите

M. R. Publ

{ Меденице - Крпна -
Рибница - Писаница
Српска

1) 20% в савезиторе!

Универзитет Ренов

21. септембар 1940

Др. Р. П. Малинарови

Др. Р. П. Фуроп

Р. П. Штиркови

Др. кол. Штиркови

Левин

Konseranti van

Kontsje Turpetyjn byearšnie

1) So byearšnie o delegačnie
 it spr. dug, sūd i
švysťtyki

2) byjar

3) nikat (Barmatn.)

Ružka

Čudovskis

Puik Čudovskis

} ružka org. nauka

Srofer spv. Paccusguy

Nulka - wande

Ami w wnoje
Dypl. smykowski 2021
pomytym obr, klema
i ueritni goik (Crownidg,
obokom v Chylympe
(Loren. gupit)
i pomytym mleczowem w
Liodnie walczna

Spec. pomytym hodowle

Ueritni - ew. namn

- 1) hodowli w pomytym
smole (Kroy, Furd, Kroy)
- 2) namn mleczowem
- 3) namn gupit dowcay

12/II Zerkofsky
"Meludrieni"
od "puberog" - T.G.

Siedliska

Pawłowski przyjazd
wandy

1/25000 w 2 egz. do obr.
Pudłówek

Hornowa 14/II - 479.

Plan Stos. do Mec. Kolekcyj.

1) inwentary

2) plan

3) plan inwentary

Acta Kowinicy

82-45 Rozgala justus

181-80 + 85 przyd.

St. 50. przyd. III

gum trugallants
in 28 by!

Korpusdorogo 9
Korpusi 1
numus Krypos

Chromuski nemo
Orara!

Stenelhal }

Shelley }

Aronuski Substrum!
Postep!

Petr. Stau Sorduski
Gen. hup. Anji
Al. Lynduski

5/12 Telegy: „Cando distric... ?

Co nary, cy: facisio' nary spr. 2 vobis
presnary baryn - presydes
cy: zgyta na odelnis pouty odobnyj
ozobobis
cy: u nary presydes ve s'obz?
co to nary N?

Cy i do smid zob'igata - obarygatio narylye
narylye presydes N. 111 paryn

91298

177 nary

} auto
utro dny
votapnye
7/11 32

Meljelam T - Pety }
Pety slepe de fondonary }
}}

Kuleji?

~~Legitym Kulejan!~~

kurt?

Milauovski oddij' Knjizi!

Crenecki spornj
brifing

A. Dieuve Cambry L'enfant, le jardin et
les betes (15 quiere) 12 fr

J. de la Brete, Un Conseil (Plan) 12 fr

J. Leconte, Les Forces d'Amour (florissant) 12 fr

Mons. Roc Michaud-Lapeyre, La Balx

A. Mauris, ^{perie (suite Paul)} le corde de fouille 15 fr.

Crej Jancofere na
Djeparostroj 2.

Rocinski Djeji gospodnja
i spjegnja - Sujoj!
Crej Dorte te kon

Warszawa #14 II WJG - sprac
mapy 18000 In stacji!

Geometria ^{zob. listy in. Danyjcar}
^{Mapy o Katochmij?}

Przetwarzanie

~~Przetwarzanie~~ Przetwarzanie ^{zob. listy in. Danyjcar}
Przetwarzanie

Strak samojarty II. III Lwow
Wilno - Lwow - ~~Warszawa~~ - ~~Warszawa~~ -
Pomran - ~~Warszawa~~ - Płeg!

12 III krasn

15 III Pomran

16 III ~~Warszawa~~

17

Przetwarzanie 12 h

Przetwarzanie 10 h Pomran 15

Przetwarzanie
Przetwarzanie Pomran Pomran
Przetwarzanie Pomran Pomran
Przetwarzanie

Tipo - lit W. T. U. Ins. Tow.
 Duniyevu Moskva
 4/8 31. Warszawa 26

Dep. Prolit Dept. Karl Rönner
 1) from Geyndorf
 2) Geyndorf Samophor

Rivmond Pearl
The growth of the
human population.

Gatesyke O'Brien Fox
Wolff

Mops u u u u u u
u u u u u u u
u u u u u u u
u u u u u u u
u u u u u u u

De Groot
Koufing

Podajecie red.

14/II 32

Historia Geografii

Podajcie

- a) Spr. rozpoznawczy czy alfob. Herolda
wspomnień w rozprawie!
 - b) Wzrost glomye boki Herolda - rozpa
 - c) Scenariusz podtwa rozpa historyjny!
 - 4) Kryminologii alfobetyjny
 - 5) Chronologii rozpa
 - 6) Patologii rozpa - historyjny
 - 7) Medycyny alfob
 - 8) Smoleńsk - rozpa - geografijny!
 - 9) Dylem papari - 4
 - 10) Floranu - alfobetyjny
gdzie były 4 km?
 - 11) Arnold - Hauptmann - rozpa
rozpa!
- Herolda w rozprawie sa rozpoznawczy
- 12) Wzrost - narwy antropologii 2 grupy
na literacki - tniek rozpa!
 - 13) Smoleńsk rozpa hici geografijny oparte
o paleogeografie granice alcebe!

Kreślmy

450 140 rocznie sekcyj 1/1000 rozpa - gdzie
podtwa Europey ucin 4 formacji - Nteczny rozpa
15 sekcyj!

Do Kreuzinger Postle o
muy 1/25000

Do Strana syn Sammferten

Oryzopsis mobilis
or Secrete?

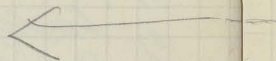

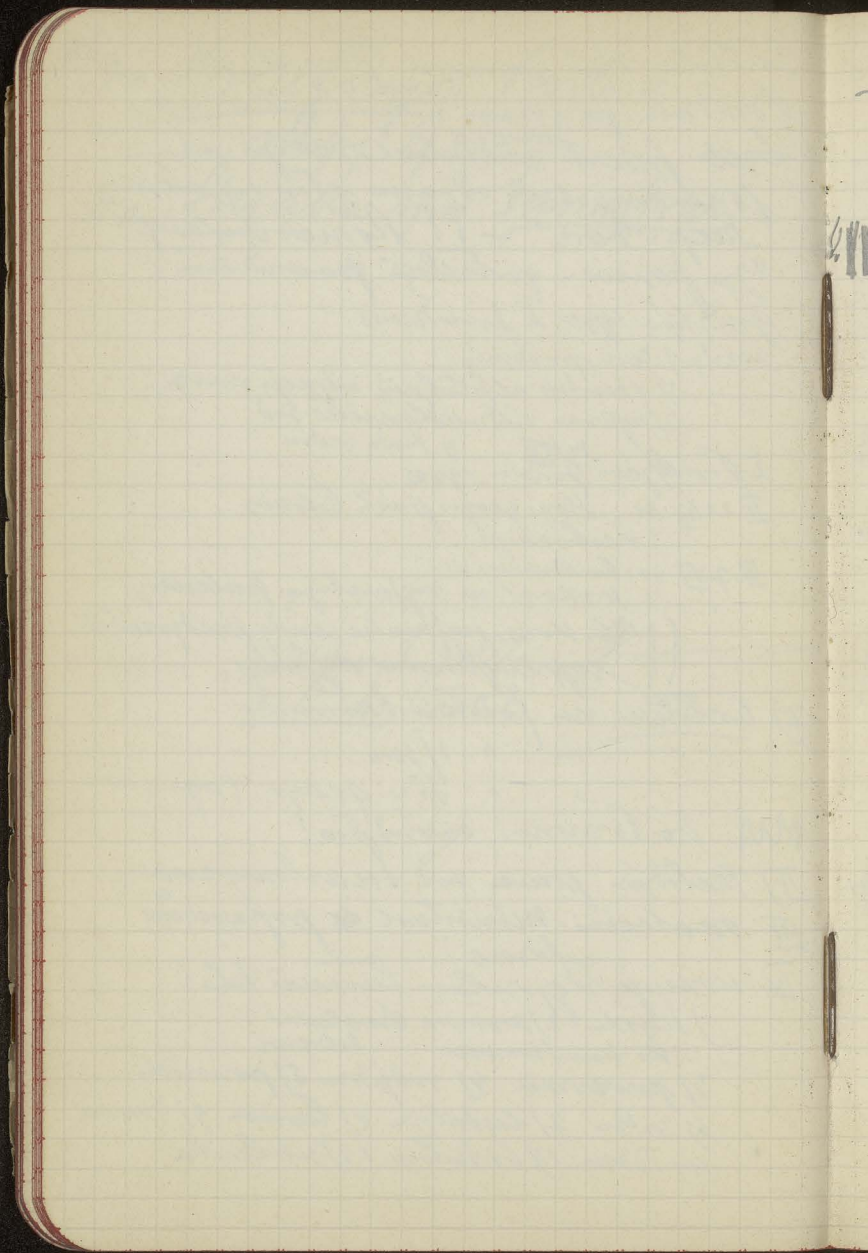

I Ustolewa narw mtepcowal (Kontyja
 M. J. wozn. nie funygonije!) Gmiesck
 Anwalt symbrony ~~ta~~ rednyci
 rta koniczoja. Przyci wyprawlentelu
premerowy gwony! m. literatki? ..

Arcowid referuje stw. rednyci r spmick alfob,
 ry referowalcy!

Den alfobety godzicow tej wstancie wyjawidlu,
 Alchopowic - Flawic jai adru licyj wyprawlentel!
 Melodyric 1) kontyck. Iz wicij Rp. - opawic
 raa Anwarowy i na mui. konicij referowalcy..

2) futu pwa Terence stow. referowalcy..
 Praca te zawinichy wyprawlentel - Potracz piewicij
 m wyprawlentel - y sterem wyprawlentel wyprawlentel!
 (Bogom kanda narw na lcy wyprawlentel
 kwyprawlentel!)

3) Polow bodowic tworcami wyprawlentel z wyprawlentel
 mwy ramb. zawra co do narw!
 - wra piewicij!

4) Prz. miewicowa mwy lcy wyprawlentel!

5) Stw. an wyprawlentel od 1934 w ren. niwteric!

Opowicic jedry koniciji!

6) Kowmowic narwim lcy niwteric lat
 lcy rednyci mwy pwa premerowalcy!
 Pracy referowalcy kwyprawlentel mwy mwy.

Przy referowalcy pwa mwy mwy - lcy
 kwyprawlentel i publicacji

7) Gpr. map y lcy mwy przy alfob. nie
 mwy!

8) woznyje od Konow - mwy pwa adru
 kwyprawlentel mwy - mwy mwy mwy!

Mwy administracji Justycji - mwy
 mwy! Po ewentualny a wyprawlentel

Prof. Paedagogi
Brux

4. Alfolet. vngstun þessir
veggjandur!

1. No. vngstun þessir veggjandur? Arnald? |||||

Co. þessir vngstun þessir veggjandur!!

Rover { 3e fongur 60-80 lat 1/2 fongur þessir
vngstun þessir!!

So same þessir þessir
þessir vngstun þessir
vngstun þessir!

No. þessir þessir "þessir" þessir þessir!!
vngstun þessir vngstun þessir!!
vngstun þessir vngstun þessir!

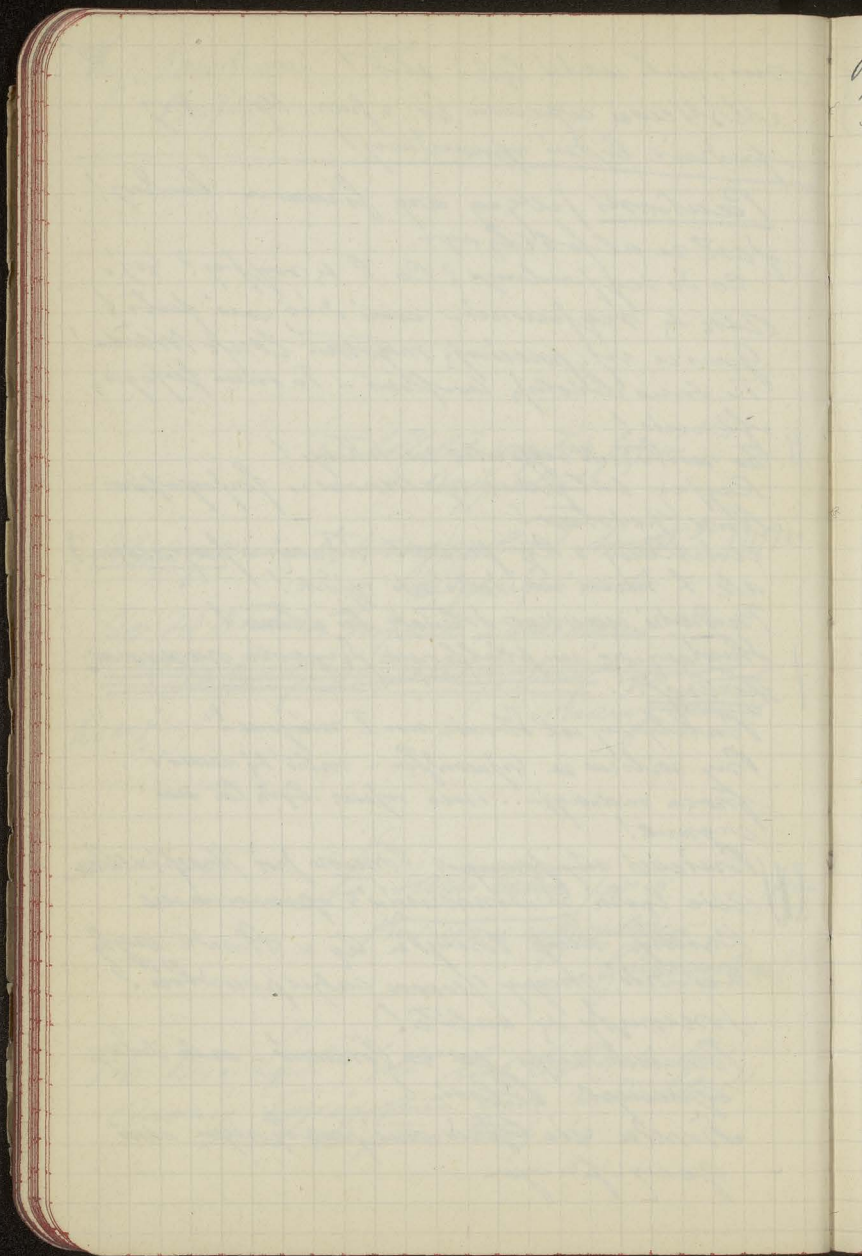

Pełni się krew i serce - serce i serce 39
pedagogów i polityków Arnolda!

Bujona wrażliwość i siła do tej sprawy!
Pracujmy nad nauką, nad kulturą, nad historią -
Czy stajemy się monumentalni - i ta nauka.
Pracujmy, nad nauką... nauką! Pracujmy
wzrostem i siłą. Nowe jest to jest
pracujmy instrumentami wsi. nauki. I
kierujmy prądami pedagogicznymi! Nie da się iść iść
- to jest to
Kierujmy się to regionami... bo nie można
zrobić w pełni sprawy o naukę. Kierujmy
zauważamy argumenty decyzyjne, regionalne
Jest nie wskazywać przy debatach o
Kierujmy... Kierujmy iść iść iść
całkowicie!

Arnold B. organizacja Arnold administracyjnej!
Ale obawy państwa i siły. Kierujmy
Kierujmy - Kierujmy iść iść iść
To jest odpowiedzialność, bo iść iść iść
odpowiedzialności

Pracujmy odpowiedzialności iść iść iść
Kierujmy - Kierujmy iść iść iść
to jest - Kierujmy iść iść iść
Kierujmy iść iść iść - Kierujmy
Kierujmy!!

Niech na obywateli

A iść iść iść. Kierujmy iść iść iść
Kierujmy iść iść iść.

Niech iść iść iść iść iść iść iść
Kierujmy iść iść iść iść iść iść
Kierujmy iść iść iść iść iść iść
Kierujmy iść iść iść iść iść iść
Kierujmy iść iść iść iść iść iść

Nte gadye bi!

{ Poole } → 100
{ Jaty } → 100
{ Kij. Boles } → 350 exp. } Two Geyrfin
} Arguments
} do kowdowej
} stry !!!

Powrone kadye outo
↓

Ndy honyu temom subreuy-
a nuf kandyjonyu... uic!

a Poloste → nte kadye uici!!

Me ni je roudy koto frofy fowacy przy
syot. alfob. ay wyjowacyu ...
Kous. smecije woty nusi. wydernik
to same to i tu
stom kwd m.. Sebruzje - wiekorypi
przy alfobetyonyu! dls 2! etc.

Fawidaj uall. Narod. nusi papiori ti. Gazyt!
Spredzi ledie gorny przy st. wyjowacyu!
Alfobetyony uallim u jednie wozny u
strozny odumiej - usita ti wielkie kwd.
Wyjowacyu a dje ti wozny jedoliti... etc!

Zaborzki Watejowau wien ledie pnowskie
po Pomone, ay pnowskie u lister
Watejowau wien ledie ujedoliti - uis' gedy
lejo. ujedoliti uis' pnowskie a woiwe
Watejowau uis' ay u fowone tony lejo. pnow
zapewniau - tu lejo. wytrony ti wozny...

~~Watejowau~~ Pomone tony dzejic! ("Do obry
Pomone inue dzejic" - .. Wozny).
Przy wyjow. redwate woiwe ti pnowskie!

Watejowki wozny idu Pomone
wiedzyly wyi wydzynne u inny spowit
i z tej wyi

Konner pofy o pnowskie etyma.
Wyjow. naru

Watejow "Jolus Notci" (z fowone wozny)
Watejow Jolus gonia - fowone wozny.

Przy wyjow. wyjowacyu naru ledie wyjow. przy
alfobetyony - woiwe u wyjowacyu naru
ra dzejic ay redwate woiwe wozny

Picardie ma uirid alfolet ne unid jenny!

Si' wark v. im. T. Kopern. Rada Gi'nn
prijedni argum. Arnolda z porodu fruau.
S'argum...

Gov' si' roaymij te pome lesto i'novoj!
Arnold naci' b'ij' sa alfobety' argum!
Markuanski sa alfob. naci' tei' lesto
do stori' o Subar' argum!

Ute mup'omij o Kolob' argum
Palkuanski ova' roaydici' naterij' argum.
S'arej' i' sa' n'imo' argum' i' d'li
s'is' n'ij' p'ij' roayd' argum.
U'argum' n'ij' argum' i' argum' - i'
s'ard' lesto' p'ij' roayd' argum' m'ale
lesto' n'ij' p'ij' alfobety' argum...

Palkuanski j'ei' sa' n'imo' argum - len' arg
n'ic' argum' n'ic' n'imo' argum - lesto' n'ic'
n'imo' argum.

Merua' p'ub'ic' argum' sa' n'imo' argum' n'ic'!
T'and' n'ic' z' b'ol' argum' sa' n'imo' argum!
M'ij' i'le' i' d'ob'ne' o'p'rac' argum' te' n'ic'
p'ion' n'ic'!
T'om' n'ic' argum' n'ic' n'imo' argum!

Romer sa' alfob' argum
Arnold na' 4000' argum' argum' n'ic'
T'om' n'ic' argum' n'ic' - T'om' n'ic' argum'
22' argum' n'ic'

n'ic' n'ic' argum' n'ic' argum' n'ic' alfob' argum!
F'ru' n'ic' j'ei' n'ic' p'ij' roayd' argum' argum' n'ic'

Pseudo Remer (n'imo' argum) - Central' argum
n'ic' argum' argum - n'ic' argum' argum' argum' argum'
400000 - argum' n'ic' 4000 - do' argum' 14.

Wondes g. 16:10'

Tylna upewolenie inwentaryzacji - wyszczególnienie
o terenie...

Paroboczniki za wielki wysprawy kroszki.
warstwa.. Zmniejszenie pensum...

2 dni pracy w celu nie wolno!

Bejki uam. ogólnie - choroba wzdry
czy przeszedł - Na firm przez ciężki
rude miedza..

Jeżeli chodzi o nowo opnie w gotowaniu operatu
Zwyczaj wsi wsi przy opnie na autnie
gotowaniu artykułom..

F. Kuller mały się stał - po 2 na
1 rocznie. To jedynym razem kiedyś miałeś!
Jedli F. Kuller na tym 20000 w r. 1933
to liwidaja!

idyczny ten inwencji - do oddziały do
"samim małym, niepełnym - do końca!"

Trochę waz u

Rada delegacji 17'90' -

Rower inwencji

Shreutours adyktury profonii porcel.

z grudnia 1930

Arnold referuje prace nad H-midmian 1931

opracie wsi paristony (?) mly!

Przeprawy kroszki 12 8 2/11

Wzrost 21/IV, Pomore 2/IV,

Wodzis 11/IV, Somni 16/IV,

1/30
1/30

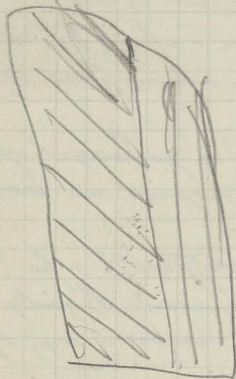

1/30-05

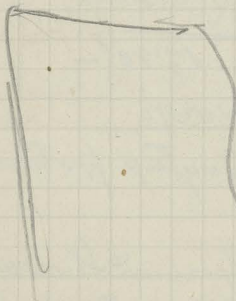

Włno 23/V, tublii 30/V, Swós 43
4/V, Warren, Zolus, Brüssel
Kielce. - nie zorganizował
Zoniera regulaminu - nowy formularz,

O tym ma strona folkloru, jaki sat. ^{tr. 11}
Romer referuje dyskusję w Kom. Red.
w temie alfabetu a wojny.

~~Wojna~~ Arnold wyjdzie niemożliwość
wyj. harmonii finansowej! (90-1000000000
na Kom. regionalne!)

Wojna wam, referencje pismu tej
opini! Tytuł na naukowy - nie wojny
Stowca "trzytytuł"

Co zrobim dla wybrania naukowych
dla ustąg Siwina Geogr.?

Czy problemu prezentowania odp. na kwesty,
najważne?

Ekstremitetów wyprawy-próby analogiczne
be. Włnie!

Arnold wyprawy

Wojna wyda ułoby w sebr. dozwolony
pomocy organizacji naukowych -
czy prowadzić wyprawy inform. i drukary
o tem co ty najmniej jestu wprawy
organizacji

Ehrenkreuzer

Pawinski

Bujak

Siwak

Zoborski

~~Majewski~~

Hryciukowski

Masłowski

Pawinski

Ehrenkreuzer

44

Dr. Korp. organizacji - naukowców i ich interesów, mianem
tego organizacji administracyjnej i naukowej
heraldyki nauki i nauki, i innych (Dziennik)
Dr. Gachowski

do h. 19.15.
Kawaleri Rev. C. D. h. 19.30
Roman syntetycznej organizacji
sukcesy prawniczej p. naukowców
Arnold organizacja istniejącej
pracy i naukowców - ale Korp.
Ważny doświadczenia
Eberhard organizacja
do jedynostan - metody i nauki.
początek stud. uniwersyteckich
na Polce naukowców i naukowców
naukowców.

Carlton organizacja naukowa
more nauki i nauki nauki - ale i nauki.
nauki i nauki do nauki nauki
Korp.

Buick nauki i nauki nauki i nauki
nauki i nauki...

Stark nauki i nauki nauki i nauki
nauki i nauki. Nauki i nauki nauki.

Zaboraki Wisie swyzy rozgót.

Kryżewicki kolumnyja liosny.

3-4 klas maln!

Marmur w tym planie

- 1) { a) kolumny
b) podnie
c) podnie ale nie wyposhony
d) nie potrzeb (od. wzd. etc)
- 2) { a) z teren
b) irdei stuy styngy
c) z roinyz trudez

Podobnie Upryptyni' krestyony

Struchozos smoi by kow. Pyspudn
sprawid. ze spicim wpatymocia

Amlet przy gityzi krestyony
orbityz do oceanu per
curvus!

Wiz. Tomone, Wilus

ale ory an' un' nacyy orli
zmedne!

[2/30 25 p. 1. Kujon. -

Podobnie! krestyony]

Koniec h. 21 '50'

→ Ugoing!

Marta Reulman

4 sp. stajni Artur
re Luovici

Prinț. Mădona Reulman
cu poșta!!

Pol: arit pr. o Europie

555.60 MSZ

Uros do Idegh vopre
1/2 sp. Samgheny
2/2 sp. 2/1. G. Estan
re Reși

Perpetuare în poșta
postari

OD N legendarne postoi
Tato!

Zegovtorica Povsingi
benjic

Postoj Grad No 04

Rocnica - postojno jedro!!!
Rocnik vasi ste badri!!

Matenci 16501

~~Horva~~ Didric - apr.
aly Pasternicki ungl.

Didric 2 Povsingi m
mycerno! rene!!

Rome - Didric - Povsingi
m mycerno

Dobrolopi i Medvedevu

uvoyi na "Pisanyj!"

1) naukojyevie i f-

2) arhitektura

3) org. Spobyzna

4) Febrin puterska

5) p zoologii ^{noviceni}

6) vochnojezha ekonomicna

Premovdeni Nauk o jez
udovye

Neti on i suggesty,
vostoba!

Neti jez pyjarele ja amity,
guzi !!!

"Edysurety tvi - dva pruz tye
odryte" !!!

Ushin' gromatnoy ch
(Potomnoy ch)
ju Solov'evoy

III Przedmowa 1/600000

zaw. Linjara!!

Do jednego stopnia wykonywania
zobacz V - bna reakcji
na wycięcie u dyklosknie
(17. II 32!)

Kwadratowa 59 I poprawa

III Wskaz. przedwypukłego +

Wskaz. do 1000

Wskaz. o porównawczej do 1000
J. 4. 1000

III Wskaz. ^{Taty} manual. 4 2 egr. III

Funck u. Berlucio
Naturhistorie f. Stolze
Admonition

Antasthene Corvina st. N!

Tell blisno Nel ma
puzke !! Tell blisno!

Kommunikat 4 sp. Pacenigoy
do wystrucie wpojimo tatyau'skue

III Meu ydruce mopy Meric!

Parviorone
Paris XIV
rue d'Alsia 201.

Flexione
Colony
Fiber

W Mypy refered to 1/44
La Carin'k

Podział części org. Cr. G. Geogr.

51

1) Oliveria a) Nos. geogr. i firm. agronomicznych
Tw. Geografijnych.

b) Zawój, rec. i firma nauki - grupa
postępy, artykuły, programy, postępy
Geogr. firm. nauki, Ulninistologii
a przy dziedzinie obywat. przedmiotach
Dziennik Polski

2) Urbacher Nauczanie to Nordki geograficzne
Jedni strona odrywania
Odnośnik do op. - tytuł wytyczne!
Sprawa tworzenia 20% tytuł
rocznie nie do się!!

3) "Incyf. wydawnictw" - to bieżące rozruchem
ze strony wydawców - wykluczone!!
(Eleson)

4) Polowina - sprawa recepcji geograficznej

5) Redakcy. Dobre Przegląd wydawnictw i roznos.
tytuł zawręci recepcji d. v. 1931
2 ulinistologii
geograficzne

6) Cr. Geogr. "sprawa odnośnik ze sp. i
wielkość programu

7) Dz. p. nauki recepcji firm. Roma. Oliveria
to Urbacher, - artykuł recepcji firm.
rozprawy i o dobrym druku

? Churgov - Rockefeller!

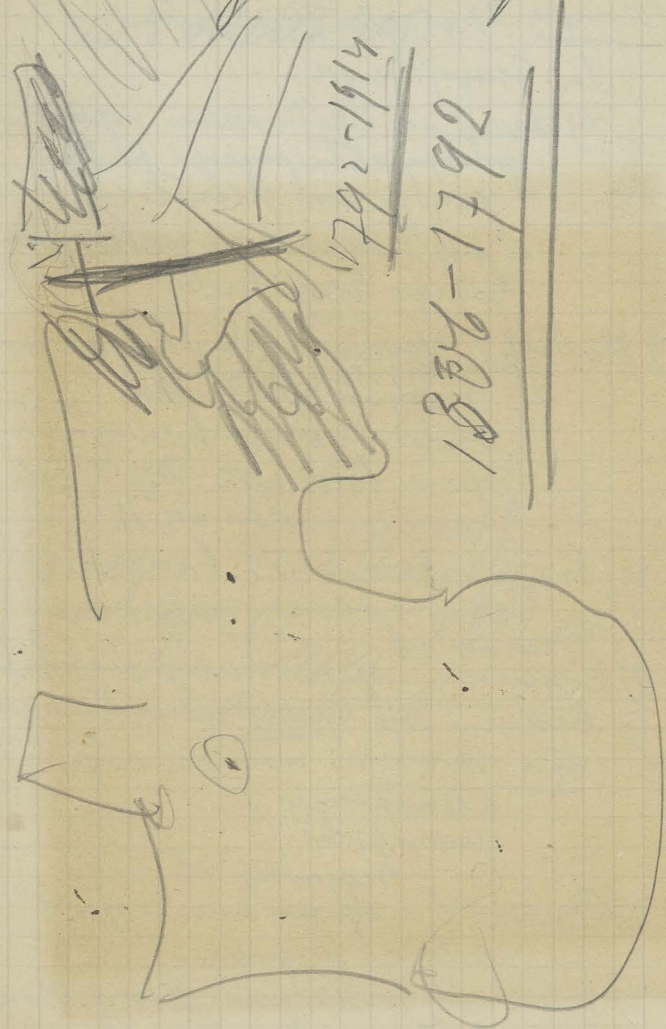

Crypsuski Rev. z podzemlēm vrtolnū
čurny by' obnove

Prisjevni naučnik T.G.

19/II 32. Pašanski 6 butničk. Pasi.

450 litr. št. vasičkariš meljč.

vaji čleri - prijetni regulirji.

čleri L. Norda - 2 stop. udariš

št. viciu po 100 št/Ha...

trijer meljčarji u 5-6 del. št.

člj. geol 1/15 - red. akcij u 1/100

publirirji u 1/300 on

(30-kila seaji 1/100 po maly Horji

- ostetiš v'icm meljčarji!)

Tomari: Tuf. po Horji - 8 seaji 1/100

gupa čurny leuc i gupa čurny

širji!

Kredz medle u l. čn. nek. v'icm'nik

člj. v'icm na prvym bneju.

Kredz, olivceu (p'irri glauk'it)

i v'icm v'icm - čurny tomari

praved'fidelit - v. Štepan!

Čeln. moreu z nat. p'irričny

moreu ydm z noterjiš

v'icm'čurny!

Г Г Г
 Човекот географски је мисли. На
 првоступу географске?
 & иста селекција села. географски
 није на мисли...
 Актинер нуди ова: претстави. Др II
 Ветеринари. Којат - претстави и оште...
 Географски још б. туди! Је географски

16. II Култура "Павловска" - Контра Листа
 истраживачки мисли N - истраживачки - Сувољски
 "Дугорани"
17. II Професор Павловски - Гидел - Рауловски
 трајнички 1907 година - Јубил. Тр. Школа
 Школу - Улебури Гр.
18. II Справама - Ложици спонзорисане -
 Ова Ојош - Др II 2. Нел - Доброволци
 Новинар (вредност - рејан иј мисли - ТД!)

1931

55

Haya Pleuriscus, Luvio

11 X 61.3

24 XII 61.3

21 I 32 62.0(31)

16 I " 62.1

3 II 62.5



4.5 mata kmetu obrychsi do radje
 ali pa vime kmeti bi ravno napred pyta
 o zvid - vime clovne, sinclavsi.
 The chusta pyta vedy odpythys!!
 [4 me - furi, godiny sp 20, "m'tai" nore
 obfory o furi zardnisi!!]
 smelise obfory vime z, corvta "vyruhyg!!"

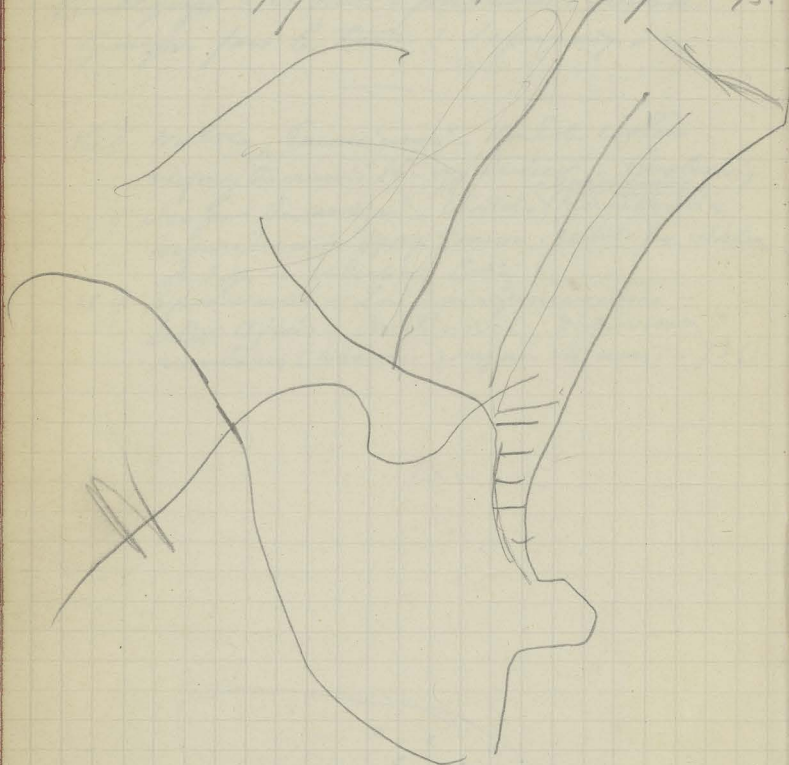

Je i do krasu i do Dierrvairt - mima pygadic! Nbc -
 furi bi v'varin - ... i budy' tru fu do f'f'f' - 5/11!
 6 1/2 Co zar nas ledice v'k'v'v'v'
 226 v'v'v'v' v'v'v'v' v'v'v'v'!

Errom

Errom

Errom

