

10253

①

BIBLI. E. ROMERA

vii.

Anglja

150	1928.	
-----	-------	--

1928
vii

T. 1

Magazyn Papieru
Schex i Stenzel
Lwów
Sykstuska 2.

Przyb. 180/81

sm I
1:15



Bibl. Jag.

1928
1786
30
50 70 6

905
~~92~~
~~764~~
158
Eon





London SW.

- 1) Palančičina Hotel Belmore
Queen's Gate Gardens
- 2) Firkušná YWCA
- 3) Gen. Rausch Kensington Gate Home
Queen's Gate 104/6
- 4) Gen. Bosković
Legation of Slov.

J. St. Bystron WC 1
18-20 Montagu Street
Whitehall Hotel

Tarboški }
Jakubski } Cromwell 60

Departments of the countries
in question before they are
dealt with by the Ipi.
which reproduces the map!

For the independent countries
in which Latin alphabet
is in habitus, the spelling
of place names shall
follow authorized custom

" Pour un pays indépendant
faisant usage de l'alphabet
latine to l'orthographe
usée officiellement dans
ce pays sera adoptée pour
le nom de lieux! "

D.D.

2 centy 499. v. 1000

2 ученика 44% в Царств
 1924 1925 1926 1927
 4,285. 3,512 3,559. 3,745
 16,124. 17,102 17,616. 23,199
 20,412. 20,614. 21,175. 25,944
 11,800 F 8,436 14,591 12,156
 32,200. 29,050 35,766 38,100

учеников: 5%
 востановление: 10%
 востановление: 13%
 востановление: 4 1/2%
 востановление: 19%
 востановление: 10%

1924/27
 > 200%
 160
 130
 > 200
 133
 175

Session 15. Apr. 1924 Bruxelles

The Hon. Delegates presented a proposal that the Congress should be held in London; another suggestion, made in the name of the N.C. of Portugal, was that the place of meeting should be Lisbon. A third attempt, favored by the Polish Delegates, expressed the wish that an early Congress should take place in Warsaw.

Le delegue de la Colombie exprime le vœu qu'un congrès soit convoqué à Varsovie dans un avenir très proche.

2652

1600^m?

1) Spriti fotografska Samba
Harvick

2) Nymphy Paudomsky
by Joubertsky

3) Teksty: Pruskadi 1924
" 2 Kairo 1925

4) Prjemijs - Hanks
Winterbll

5) Nat' portofejnu Gen
Apr 20 21. II Str.

6) Sprava II v Pravyt. Str. -
(Svornben gnie Lgje
mijisu)

7) 2. Kopenhage Sir Fleet
Yandu ← by Dewey
Angliji ← pomor, Cardonin 1

Sir George Fordham
(M. A. G. - A. P. Chap.)
(Teleboudrum i Duzig)

Hussein Sirry Bey, Surr. General
Survey of Egypt Giza
(Londina)

E. J. Salisbury Univ. College
Zoology London

A. R. Hinks R. G. S.

Col. E. Lester Jones Capt. Dir.
The Coast a. Gen. Surr. Vestry
Yamaguchi

Prof. H. J. Fleure Univ. of Wales
Aberystwyth Geogr. Teacher
(Public Agric. of Engl. a. Wales)

Prof. O. Jones University of Manchester

Douglas W. Johnson Columbia
University N. Y.
Proc. Geogr. Soc. Lond.

Prof. S. Salomon, Heidelberg!

A. E. Broué, Sydney
N. S. Wales Australia

Surveyor General 5
Survey of Egypt
Giza (Mudiria)

Intern. Law Assoc
Grotius Society

50 pp. r. Angli

Naa de Yamasaki Kondo
(not 2 synds)

Dr. Anton Mohr, Oslo
University of
Axel Haerberg

Hen de Geer (no geny. Paulsoni!)
Sahlström Stockholm

600 - un Drap

Silesie - Pomoran - The
See and the Poline Huber

Gdynia - Varsow, Wilna

la Polone Suov, la

Reyn schlesfere de Kosp

Arcautela - les Pto

et Cracove 416 membres

representati. 6 etats

slaves ainsi que 6

etats nation - ydore:

3 Francais, 2 Anglais, 2

Polonais, 2 Turques, 1

Sellonde, 1 repr. de Etats

Unis et de la Serce.

324 Reppres et mem.

sovereigns ont le

communi que et droit

veril les autres:

L. Del. polonaise de pose
 à ces de pose & propos.
 Si a Insister :

1) que la qualité des
 membres des Congrès
 géographique soit approu-
 vée par les Comités Natio-
 naux de Géographie et
~~les Comités~~ et que
~~seulement l'inscription~~
 se fait

1) que l'inscription de
 membres de Congrès Intern-
 Nationaux de Géographie
 soit de l'ordre de
 approbation des Comités
 Nationaux de Géographie

2) que

~~Leo~~ Leo 86 men

Coocon 47 "

Prague 43 "

Varsovie 26 "

Pommi 24 "

Polysse 220

C-Slov. 61

S-C-SI 16

USSR 72

Belgique 8

Autres N° 8

325

En se levant devant le Haut
 Assampli muni des ordres
 exprès de ~~sa~~ la foi du
 gou. de la Colagne je Vai
 jure de l'eu vouloir approuver
 Mon profond desir et prière
 que le prochain Congres
 de l'Union Geogr. et
 Interntionale ~~se~~ se tienne
 son siege a Cologne.

Mon priere precede ~~un~~
 une protestation notable.
 Ce le 15. VII 1924 que
~~approuvant~~ au premier
 pari de l'Assemblée Geogr.
 de l'Union Geogr. et Internt.
 a Bruxelles j'exprime
 le voeu que "un Congres
 soit convoqué a Varsodie
 pour un avenir très proche"
 Ce voeu a trouvé une
 approbation unanime de
 l'Assemblée.

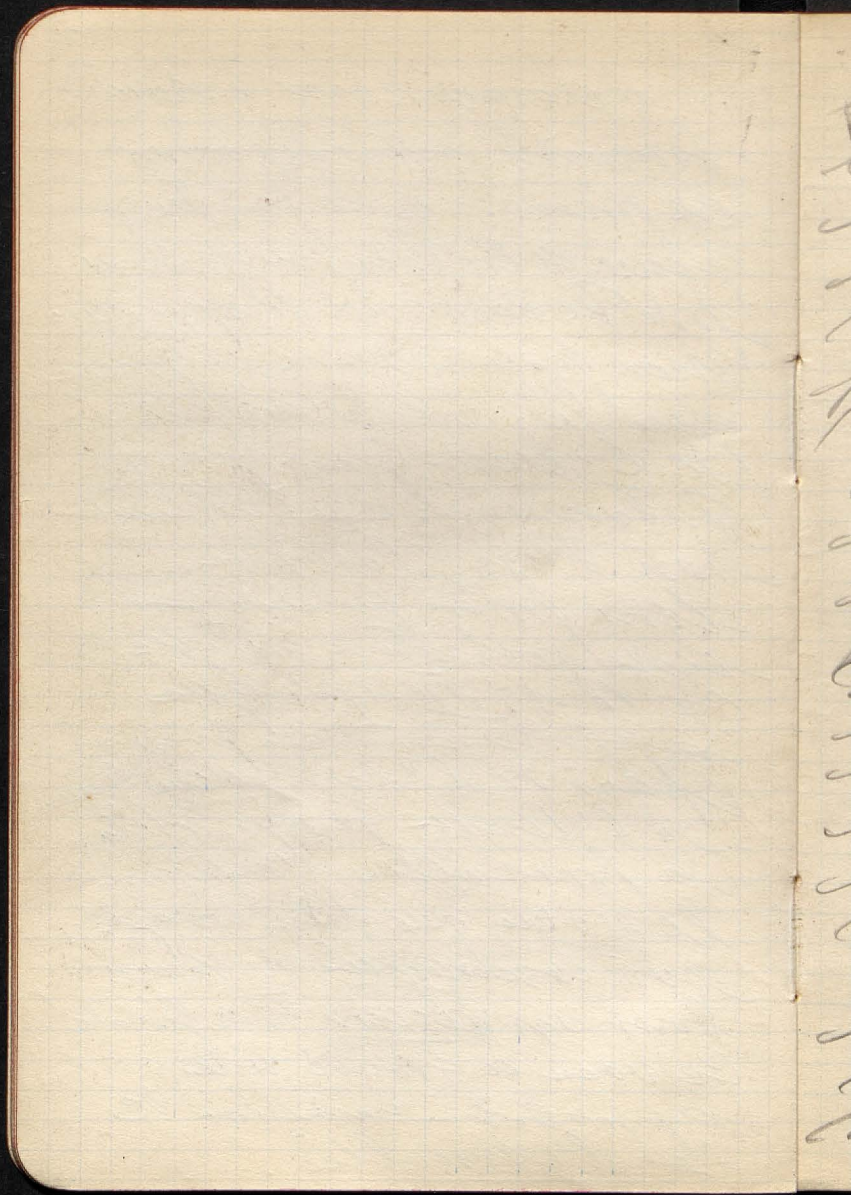

Mon va plus fort pendant
 la session du Cloture de
 l'origine et Carro par la
 parole; Mr. Arctowski le
 Représentant de la Polye
 prit la parole en la fin
 par la phrase suivante.
 Permettre une alors;
 Amusé Mr. de Vou
 pour y mettre le vote
 que l'Assemblée Générale
 de l'Année qui s'écou
 a Louvre; en 1928, prouva
 ce considérant notre
 mortel et que le Congrès
 suivant soit tenu à
 Varsovie en 1931 ou 1932
 Aucune décision n'était
 prise - il est vrai.
 mais la proposition faite
 n'est en y était unique.

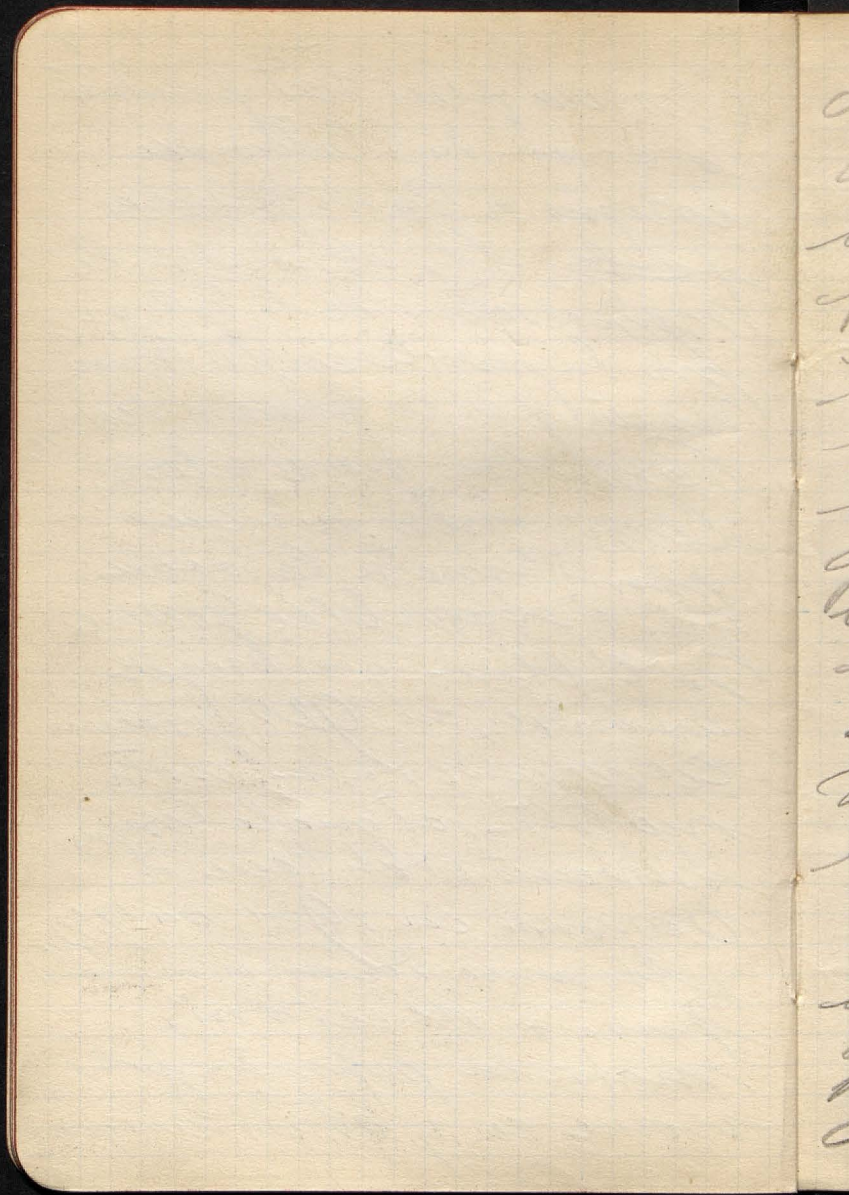

Monsieur le Ministre, croyez-moi que
 cette proposition correspond
 aux desirs les plus pro-
 fondes de la nation Polonoise.

La nation ressentira passer
 une nouvelle vie indépendante
 comprendra bien que leur
 avenir est basé sur
 gloire, et comprendra
 l'absence de l'honneur et
 utilité de pouvoir

et de leur pouvoir montrer
 non seulement la nation
 et le peuple mais aussi
 servir le peuple.

Comme l'éducation ancienne
 entendue de par les mots
 du distingué et Général
 Dourguiev, représenterait
 la République Française

Darves -
Regis

La République Glorieuse
 vous invite de choisir
 l'homme digne de votre haute
 Assemblée - La France.

La Pologne la cède
 à vous de la France, et
 La Pologne fera et fera
 sans et exécution de son
 de la part de la France
 comprend bien la immense
 supériorité de inégalité
 que vous avez reçu
 par le délégué du gou-
 vernement. ~~Cette~~ ^{généralité} ~~complette~~
 je pense est ~~très~~
~~le~~ ^{généralité} ~~prohibition~~ de son ma-
 jeur. en conséquence
 que ~~la Pologne~~ la Pologne
 soit cede ses droit de priorité
 de l'inégalité de Congrès

pour la prochaine session
et propose cette invitation
pour la session prochaine
c'est à dire pour l'an
1934.

Mon Grand M. M.
n'aurait pu dire, que
notre invitation correspond
aux intérêts de la
Pologne mais je ne
sais pourquoi la dernière
que le Congrès 1931 soit
tenue à Paris; et cette
décision avait une dernière
forme et irrévocable que
la session prochaine de
Congrès soit tenue en
Pologne. Desider que
le siège des deux
Congrès prochains soit

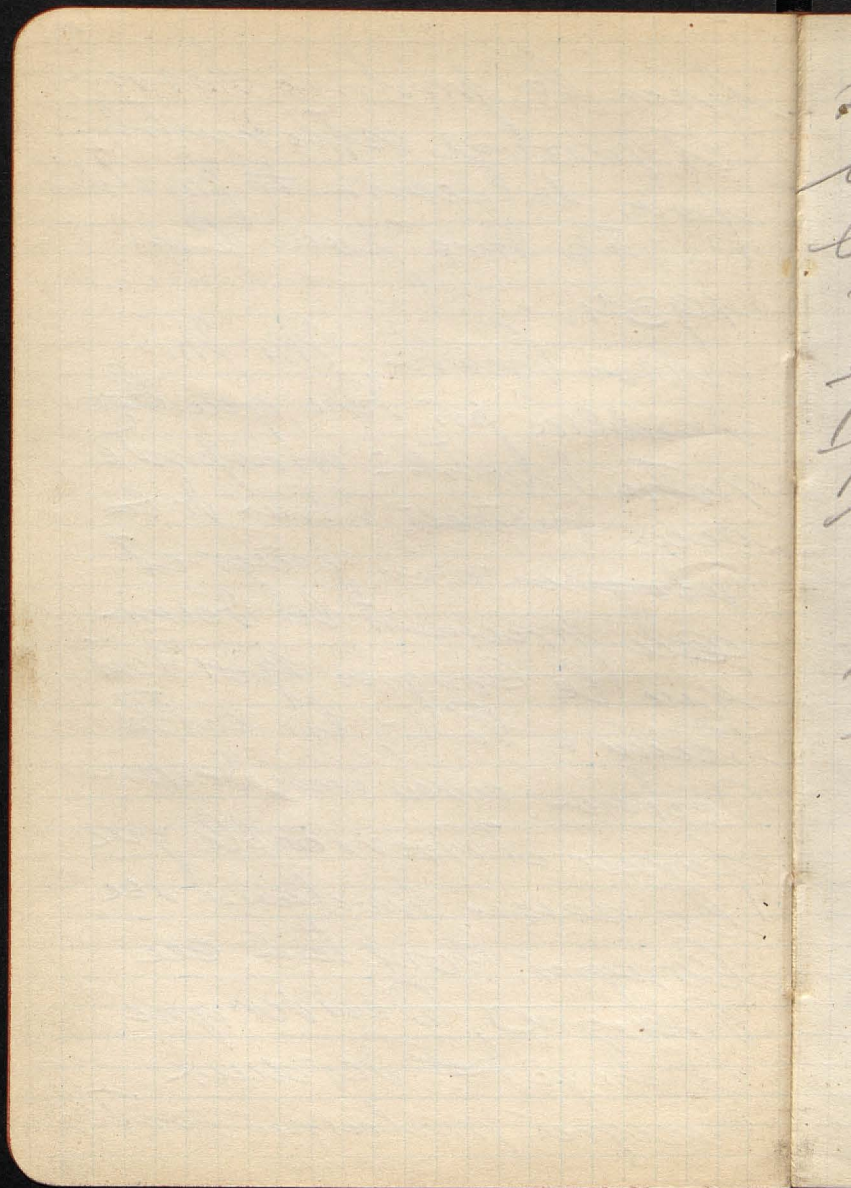

restes a Paris - le grand
la grande Métropole et
le Petit Paris -

2400 Breckland: Mere
fructuosa Callia, pro
puro, jatorce i Senecio
jatte - bokava pyirva!

Sued fructuosa
Kroni in Blodney 18
pupete medys. a 4 Augji
tot dorsai so Norra.

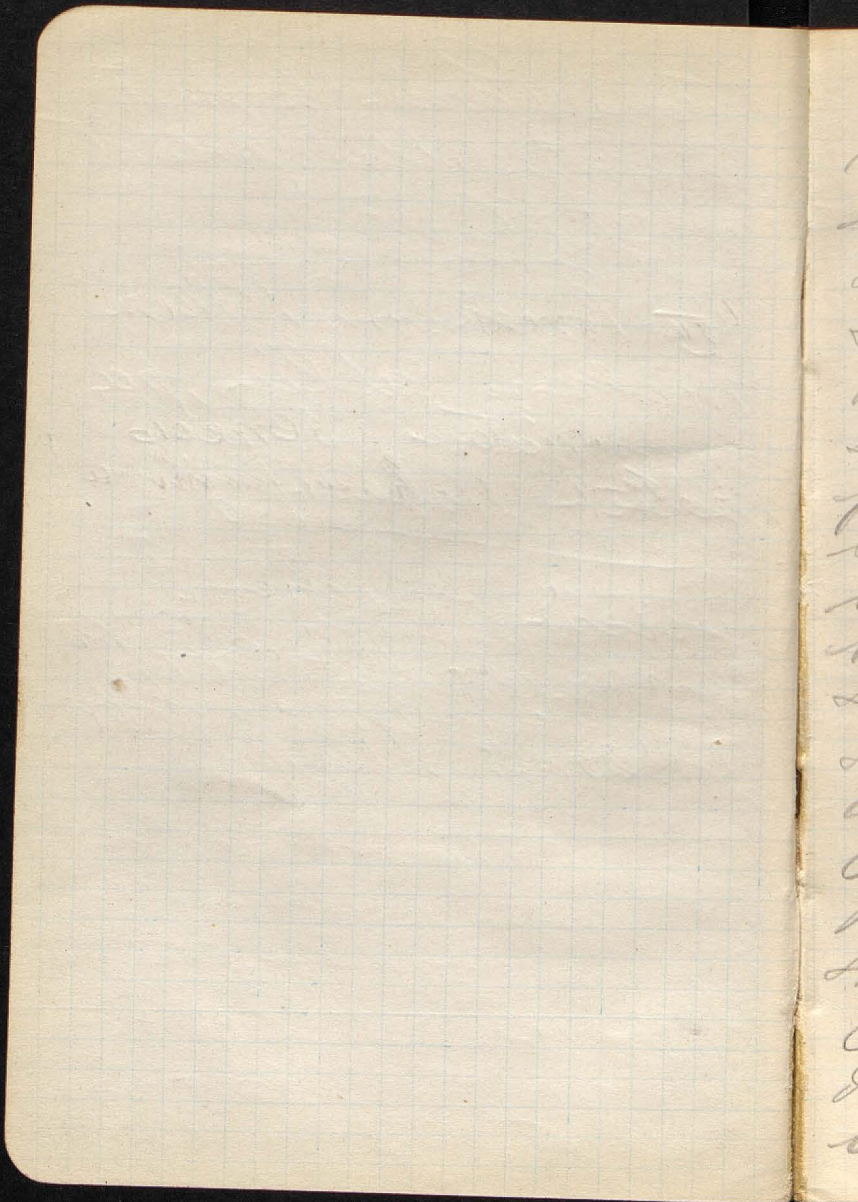

Permettre moi, Mr le Président
Monsieur Mors que je vous donne
un rapport sur le Congrès II
de Géographes et Ethnographes
Slave, qui a siège 1924 en
Pologne.

Le Congrès a réuni 416 membres
provenant de 5 nations slaves
et de ~~de~~ 12 délégués des
autres nations - France, Angleterre,
Italie, Turquie, États Unis,
Lettonie et la Pologne -

Le Congrèsistes ~~arrivant~~
arrivant de différentes
contrées se réunissent à
Katowice, le centre de la
Silésie Polonaise. Ici a commen-
cé un voyage circulaire
de la Pologne au train
arrangées spécialement

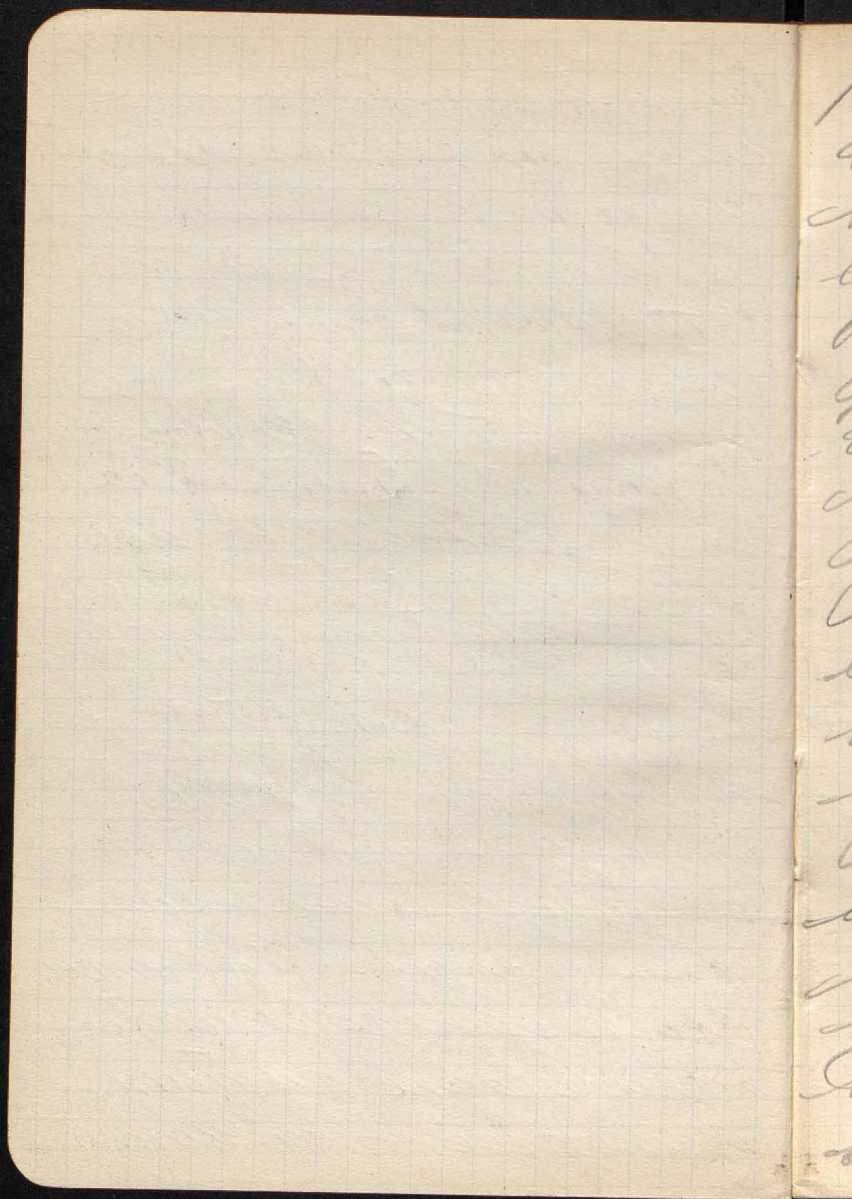

Pendant ce voyage le
 congrès ont reçu l'occa-
 sion de voir tout la Pologne,
 la Silésie, Poméranie, la mer
 Balonnaise et le port de
 Gdynia en construction,
 Varsovie, Lublin, le bassin
 de la Vistule, Lwów et le
 centre polonaise de Cracovie.
 Pendant le tour en Pologne
 le voyage à Cracovie ou
 le congrès a part est
 est en état clos. Pendant
 ce voyage de 6000 lieu.
 on faisait plusieurs excu-
 sions spéciales et au centre
 interurbaines en arrange
 des séances scientifiques
 avec plus de 300 meetings

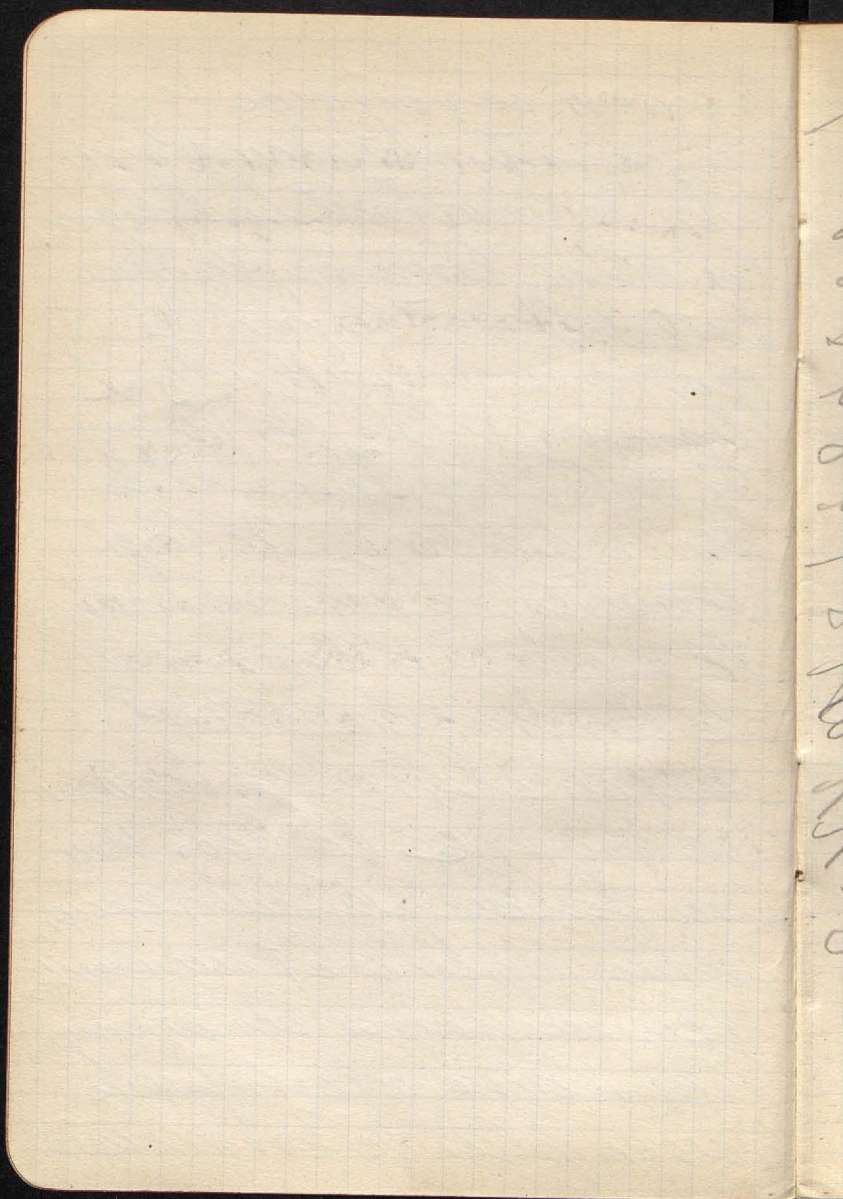

et communication.

Le travail accompli
 devait servir d'exemple
 que les pays slaves
 la Pologne, ~~Roumanie~~ Bulgarie
 la Bohême, la Russie, ^{la Russie occidentale} Roum. S.,
 Serbes, Croates et Slovènes
 la Tchécoslovaquie se
 comprennent la valeur de
 leurs sciences géographiques et
 font leur possible pour
 démontrer la valeur des
 progrès de la science géogr.
 phique slave pour la
 science géographique
 universelle.

NW

SE

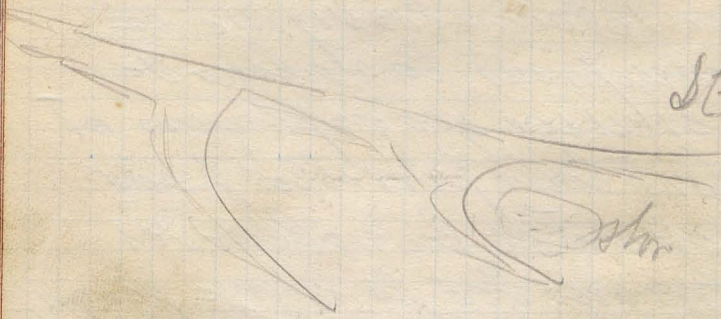

Breck.org. =

Brak naru =

Brathe gem

22/VII

" Little Calshinghan
please drive
slowly "

Sueda fructuosa

stria form. narrow

fronini livath } for med. i.

Frankenia laevis

Aster Tripolium na mridgh
marshall

Arenaria peploides

overly generous 1 m 2 subsp.

E. J. Salisbury Ekology
University College
London

Sir Paul Edmund de Smeeth
(1798-1873) Irish Explorer, known
as Count Smeeth; belonged to
a noble Polish family, educated
partly at the High School Edinburgh
undertook the scientific explora-
tion of the interior of Australia 1839.
Discovered gold in Allington District,
which it however, was kept a
secret for twelve years, author
of *High Desc.* 1845. *N.C.M.C.* 1869.
Index ^{revised} *Syntome* to *Dict.*
of *Natural History*. London
1865

prodot nyria podras powodzi
 zapokryje popyj...
 60 cm do wierzchołka
 lęka + do wierzchołka
 1 m ang + 10 lota
 widać bryła

Salicornia virginica
 wierzchołek służy do wierzchołka
 - co do wierzchołka bryła Salicornia

Mertensia maritima

N.E. S southernmost limit
 1000 ft in Britain.

S-granicie polarniej wsieliny!
 w Kumbrii wsieliny, Highland Jura,
 Orkady propleta - Isl. Skye

Statice binervosa f. *lepta*
 krasa (concolor), istnie f. *lepta* wspan

869

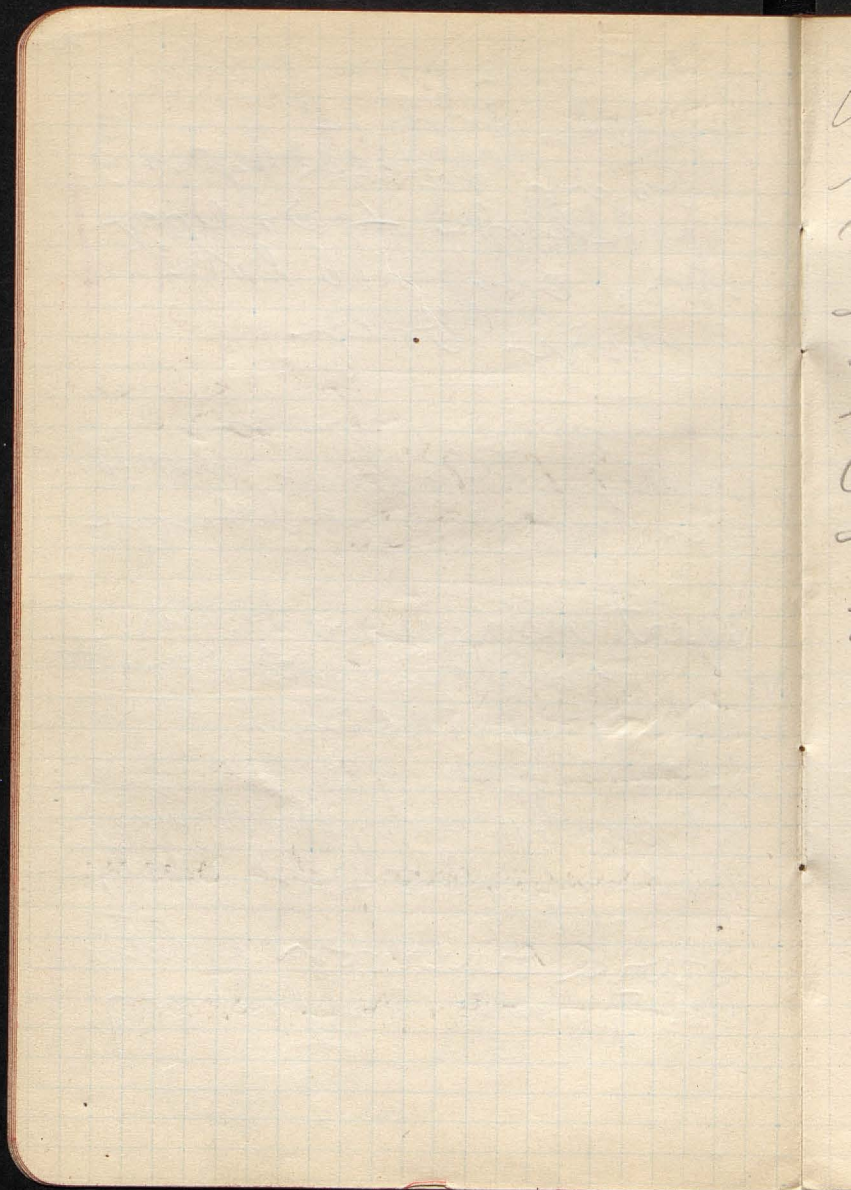

Wydział a powiatu są murej
 lub horyej wydziału 0'5-
 Top a wewnątrz odrapudzi
 się r wydziału a 2 rotata
 At h. opud - ^{sta} gley
 wydziału a m wydziału flaj
 Cyp wydziału / pata styj
 sty wydziału!

Fats Kompresor:

Danora Sta

56/58 Eagle Str

Southampton Road

Row
London WC1

Hinks

Prof. Fleury

A 3 Neville's Court

Trinity

Name on door R. A. Wilson

Ed. Lester + Jones
copy of ~~the~~
of Belmont

Firbus' or - - - - -
copy of De Defortan

Nao-je Yamasaki

Kondo

matk 2 synior —

I have

Have Druggs & Arty G. 14
gravelly pebbles.

Greenwood - Jennings
just passed - without
W. Hayes - The Kings

Elkley type of rock

anywhere -
holding in Oxford

Clay + Iron pebbles

Case Rock in

Terry - 90' - on W
side of the River.

Clay - Oxford - very

thin in places do not

XVII v. 40' in Terry 90,

Obow Ben wylid rdeid the
15 of so to lot - 2 feet
wylid rdeid

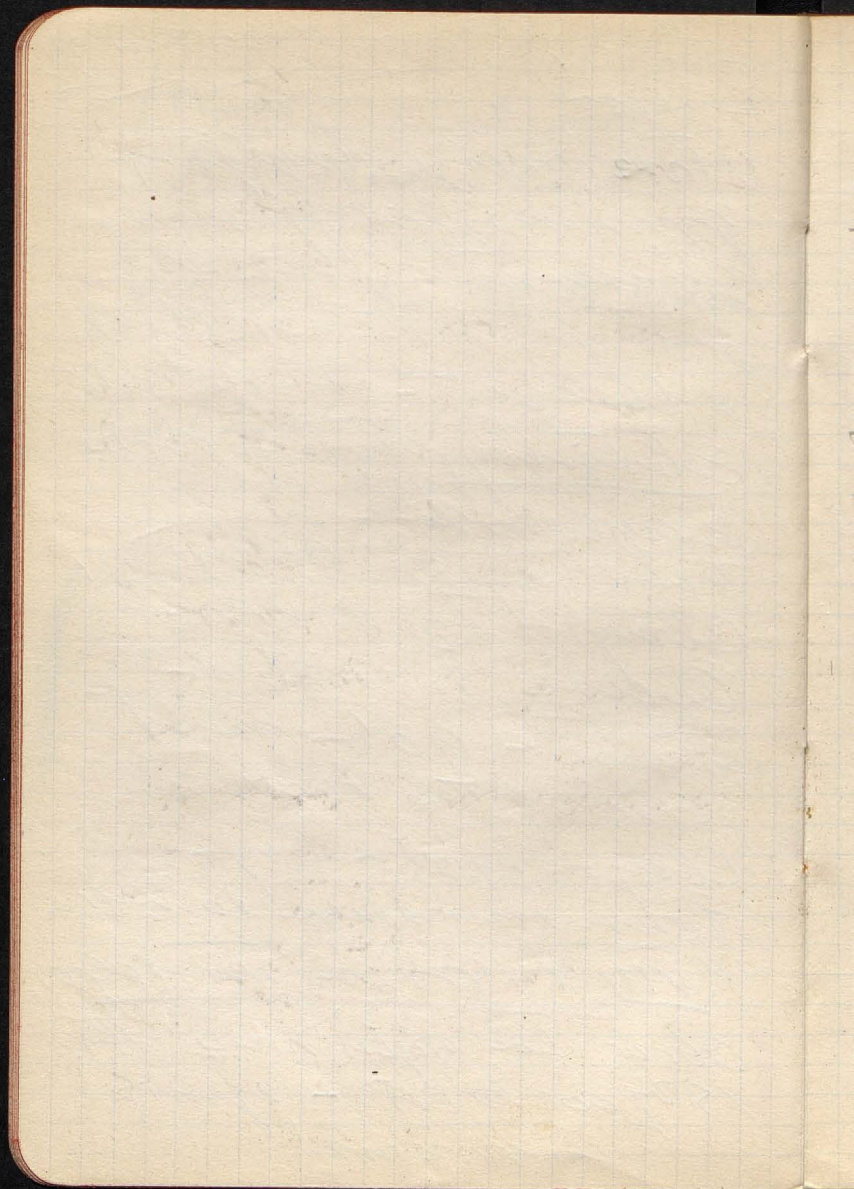

Sore Ouse (on E part
E-Angli.) - near distant
stone - coal, wood

3p. arranged rich
(step Westrabyt)

Higham Ferrers clm.
Weymouth - obscure fol.
cut - i' had. lydi.

Dolej' from oolit i'
has - Lias myrtiline
wrong - Margla
londro de porre - Fons
Davenby - londro
fabr 2 sp de porre
gnic antropogeo
3 videlic fontey v
Angli : videlic videlic
videlic videlic fontey
utro videlic videlic

Dear my

It states under guests.
LE guest
Duis
no adm¹⁵!

— respektowni pmer
 Crystian Krupiczka
 pomyje — dome 24000
 Klum of England
 to pomyje Ktra sij
 roznogodny u wolic
 u roznocujit XVIII y.
 Tenu m sy wclawij
 gromdy — m 4 od nej
 walcis cyferluj
 Kromytn 6 mndec 24
 at. Ceter M 4. the
 form. byjel pmerit
 domij E radym 4.
 Kousem — ten m ad.
 Krim E Kousem,
 W. — roznocujit !

Tuesday, Thursday, Saturday

|| Norway - Trav. Bureau
Charing Cross

Corn - Flakes
Overridge

Let Dorothy do Yarrow

- do paragon & paragon
in Yarrow - the Yarrow
the Yarrow state &
protection -

My Yarrow & Yarrow
w/ Yarrow & Yarrow

2 Yarrow from N Red Sea

(Tide) - Yarrow -

has been Yarrow corn -

Life & Letters of Walter H. Page
Doubleday Page & Co.
New York or London.

✓
Cetakan Angkor?
Lestari
Dok. representasi &
hukum!

✓
amb. am. Indonesia
4/1/1951

26/VI Bam⁴ gronic in E 23
Triplin¹ Meru!

Cath. north na Wad Huntington
Blon Urody transportovan¹ mor
lodaver i oad jony in Oxford
clay.

Drafi a alkyeni pncaris. Ince
vulminny - Daji stre
varenie vosp. vafstema na
gault a julo feda vspicpays
a Teronic!

Greensand propusochy -
in gauring a glincom.

Ettesley kubicz ze optiamis.

style unobor to sefory - as do
Northampton - "Spire" of the
churches. - "Sei flentat a jour"
Drafi pnc pnc - andame
kati na streechq.

Na expow. clay vie prepun
valney - vncj pnc navi lvois

Ouse = VISCE = Whisky = yoda!
(kelly na¹ Korol) zo ren tel
nary!

Prof. Fleury (Crestonville)
Arcton.

~~Miss~~¹⁸⁸⁵ Barrow Dist. - Tyson
Pelson

1 2 3



ham = heron
= dry fish?
(Laferron?)

Quercus - sua lunda pined poruig
Nidul. centrum foler. lantul bligh.

Ferrens tu ter pnyng (optim)

Spire - churales XIV c. (orbatorum XVIII c)

Ue. To byis kollegu

Gomina caletu Cardo nie

nyran - Terenic, dol. Nene

ter Cardo Seyde i quesi syme.

Frygn - ale halisch robin

gastri utamenti velle, i kullu

in vana - pnyngs dyg - vishon

gypndrot (dun. obny scaly)

Angli

Welling lrough duy nyng

tu buty i ganycto (andy) (d)

tower - prenorman

brans norman

Carlo Barton

Dreye at H. fermy to W. thump

Agge per dit - unwila

Welling ganyng

Coht - glet brarrow -
Ex unvona

Worms

1. Kingman's

grove alesi Druv

Northampton - centre present
 journey; share centre
red & white - newly made
 & purple robe of Yorkshire!
strongly recommended - Visitors &
 of Northampton (4 & Angli)

To know - Middle - lower Sea
 to grow in Angli always;
Angli! - from history in the
know di! write!

A von many not so well
and - some & Kelts - plus
in front
Learning R. M. Vapic
and in the middle

Spirits - et al et
Earls of Karwick
& some X is Denmark only -
XIII XIV some - some only
For more of XVII is na fulac

your
year
crop; ^{value} ^{severe} ^{penalties}

J. Pryse Lowell
Agr. Secy of Genl
of Engl
p. 6, Dr of A
Club of Ag and
Fisc. by the Rd Sun
Shurford

Sir John Russell ^{two} ^{years}
Rothamsted Institute
for Agricultural Research
Harpenden
Hertfordshire
England.

through
out
pleanty

Wood upland zone to 20 in
 Lenses (IX 1849).

|| Podium Walter Scott Spencer?
 1 Carlisle or perhaps
 in Lenses 6

27 VII send a row
 gets half - "proably"
 from another

|| The program will be
 nice!

Kildermister - actor
 Dymn (actor, just)

|| Kresty going Severn only
 to m. Llanfryn - blend
 gloyth appropriate only to
 Severn.

Worcester - Shire in
 of the gardens of Engd.
 + the same!

WREKIN
Konty. Broken Re
St. Lojane & other
ferry Bar Caradoc

Don't bridge north King
symptoms ab. ray i. papers
Lyons - de velen
York - 4000
Na. pronunciation

Elec Hills
solitude remind - ash
ugony!

And Kenlock is far
The Wrecker - a poor man
no royal entire but
men is, name to the
reborn - put - eyes
over - his two - put!

the Wrecker roy. phantom
a loose estimation
same the song
shore only - center - how
curious burial



|| Colombage "
" merra styh Druunoy
or ceyla les Karamerim
(Lafery)

ABERYSTWYTH

Willems Greenly
speclish to wongian
Snodden Snodden

J. Johns - Ots
Marchesta
Larvic islands

in other Trovan (> 3000')
wongian paleo-entom
during in 2700
Ramsday

45 Dol Capel
Curig na
wongian Snodden
1 1/2 mile

Bethesda

Donovan Abr. Swanson
Cardiff 4 cent jednog
umov

Llyn Agwans do nwydd ~~for~~
 mhery; mectony - 4 dot
 mwy prog ~~u dot~~ 4 gory dol,
 pwyddu Llyn Idwal Karou.

for
 Llyn L. Agwans do. allu
 allu ddydd y pwr (2)

Bwrn arer 4 dol - nwydd
 gube pwyddu mwydd do
 etrydd pwydd allu

lwydd exploratory Karou
 lwydd - lwydd! (con
 center mwydd)

- ddy 2 claw; 2 lwydd!
 do nwydd mwydd mwydd

Claw Anglesca Karou
 ddydd Karou

lwydd pwydd lwydd Karou
 Bangor - ddydd

M. d Bangor do Karou
 lwydd ddydd lwydd

Frøder V. Paulsen
Reiser og Rids

R. V. SAYCE

200'
15/2000'

32

do odiumu Anglesu - odwie,
dony mery, Wuchoni
wzrostu 24. Jol. Karbonu
dolny (wapienisty!)
- tu bycie 2 rpsu mur,
morski.

Twoi dnover. Ilu Kupki
ne pachtu wown cyry,
plac cyro lorde

Ola pojmy 2/300 Anglesu
i gony wadby 150000 kg
Wetn plus rensy.

o Jol. Ua Slonberg wna
potezy Natwick ty fone
glayalyd

Llyn jaz padem Dolne
Peris gonne
Kupki Kupki Kupki

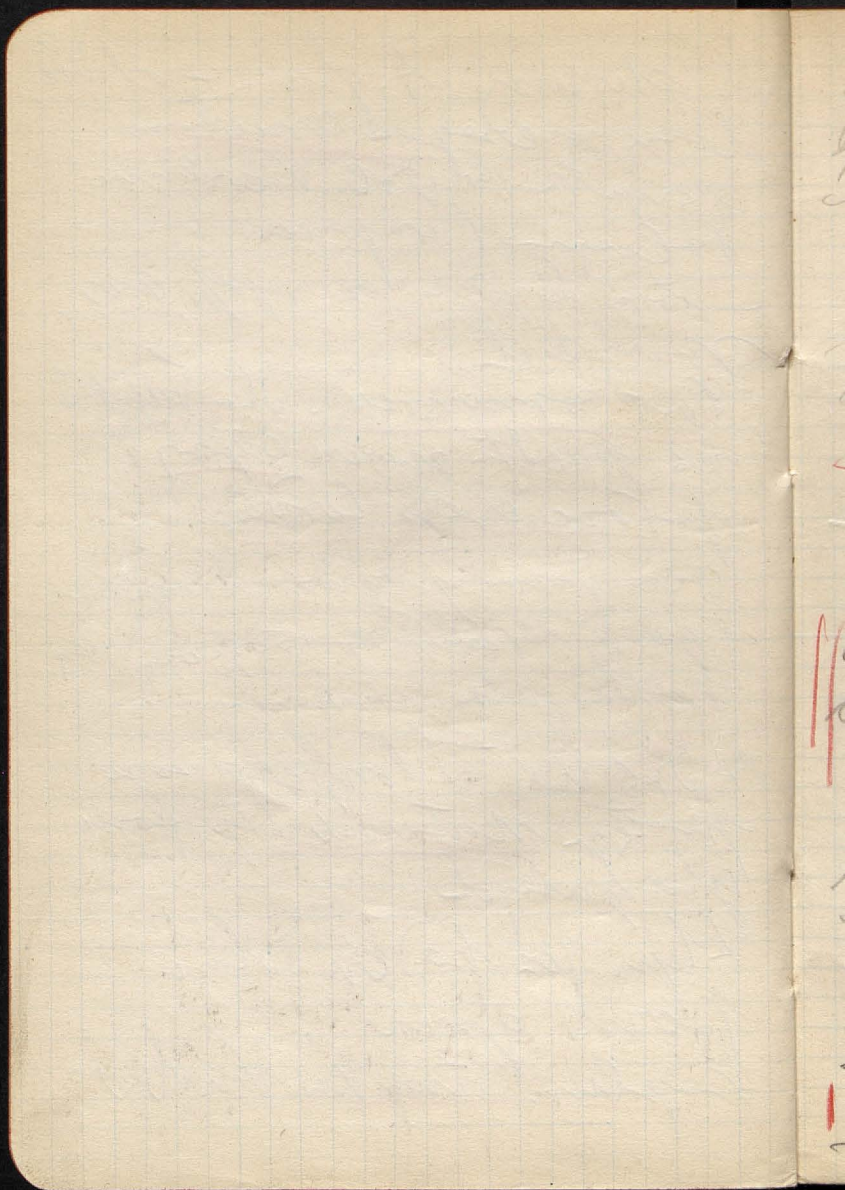

fadyr indry me abran awyht
 po l. tr. dol I welyw awyht 2
 pindwennu penep. walif. mdy
 1500'ca me aboyat Foelw Gwel
 i Cefn Du (2) dyfa mdy o'ty
 madwra y Slyn-dur-ardda
 mwy stwedd y furdwedd p'wysing!
Gwyl wylw m. d 2 llythren
 stwedd ym Slyn Gwylw
 Doren. 10. du m'w wylw!

Co ea awyht, awyht i
 awyht wylw i ddu Slyn
 Doren

Baw gyllen - dl. 5 1300
 Aw wylw awyht y wylw
 - p'wysing, fawt wylw
 od Baw gyllen awyht i
 Slanfawt wylw m. d. 1300
 mwy! i fawt wylw
 wylw

The Geol. Assoc. London

The Geol. of The
Dolgelly District by
Prof. A. Hubert Cox
and A. Kingsley Wells
London 1896

Dolgelley (Dale - S. Wales)

Lawe vol. - ~~1896~~ D.T

Jones Abercrombie 150'

~~1896~~ ~~1896~~ 1896

Noria post-glacial

2400 7200 300'

Granite & dolomite

My quarry Aberdovey

Harlech - zomek d
 S. ju Carnvon d 4
 ju utyju - lralji

dte. Barnmouth k. 29. VII h. 9.
 Meionetshin - Combria ^{tronde} pidox
 atomy d S. uty. vella vella x
 Ordovician pncicstemi sereghe
 vavulu NE/SW (Chalcidan)
 No. 6. ^{tronde} - a vavulu vavulu
 nejyys. vavulu vavulu
 x Cadavidros

Podvojne tyyny vavulu
 sek! . Poyedne vavulu
 Kudy x dole doliny

To l. exegu slivane vavulu
 fuviony.

x vavulu Inuvdoni Konyt
 Kambor. dny 2

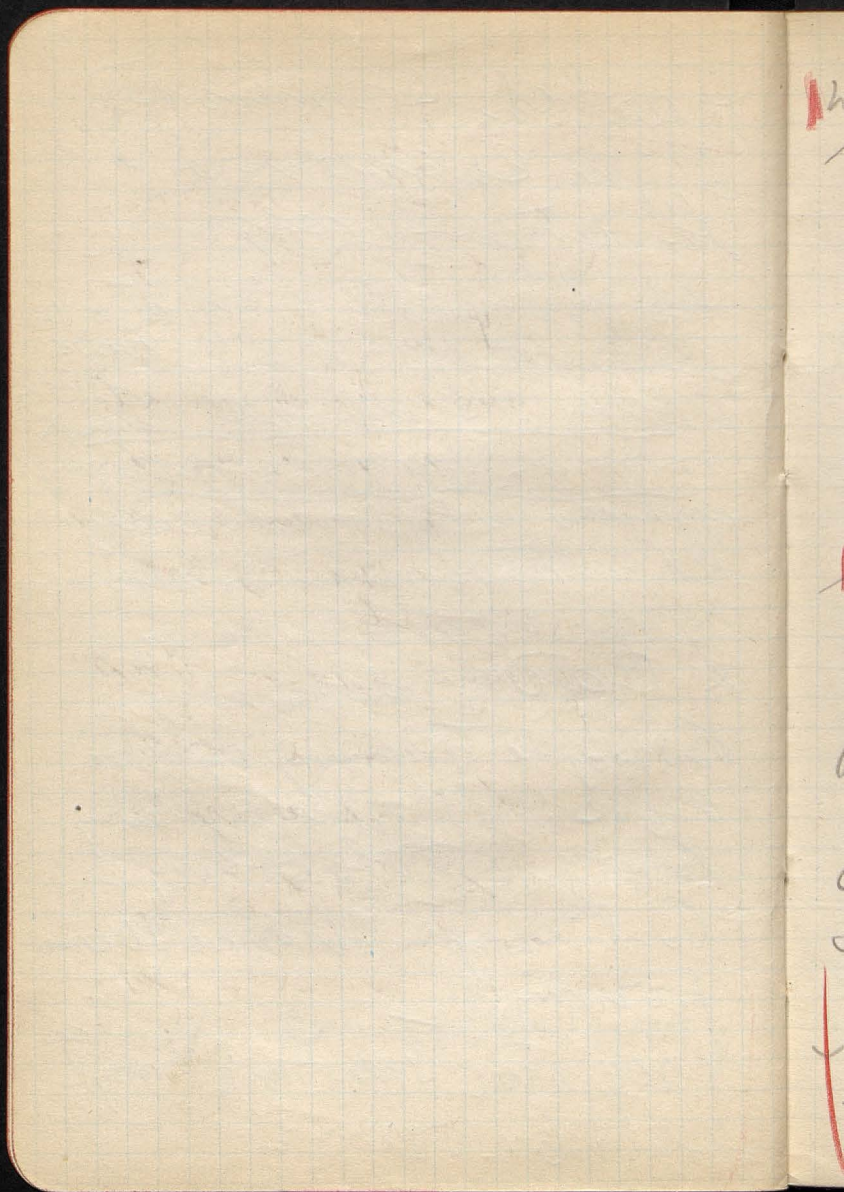

wielkich blaski roznodnorodny
 mieszany zupnie - kupa
 brzozy lub wmiary
 Euphonia - ploty z Euphonia
 karmy Euphonia zony dolny
 do via levis Barnuth
 - cenne i wyjscie radzenie
 nie - antepomni wyars
 i ostre - wadze, dely
 dly, olse etc
funkcje na wykladzie Dona
 Prosczta placi a modny
 kupa harna z wyklad
Cudo u domu do Carnation
peninsula
 3 - barwie more - rare
 brzozy, seldyane, fied
 u kupa pleni
 + gony

The Dunlop Book

The Motorist's Guide
Counsellor and Friend

The Dunlop Rubber Company Ltd.

By E. J. Barron & Co Ltd.
London and Cheltenham

Opruncija more Evropa
 u gde se voda ardo To vru
 buk razvija kodu ~~total~~
 lokal. voda - mutna, vop.
 vugli - a jedne doline
ključavnice - more iskorak!
 Apon dysymmi NE/SW dol.
 ključavnice - 4000 To vru
 Dine tu doline
 izvija se u pravcu - Dine
 porcelane vode, gde tu vru
 je vru vode: vruće vode
one - a jedne vode, tu i vode
vruće tu je vruće, vruće
 stranic - uo ključavnice
 System uokvor - Kule Dine
 prave uo, uokvor
 - ordo vruće!

Owen Thomas Jones
Gothland for Silem
of G. the S.W. I reg.
Feb. III 1851, S.W.
Hendelby 1916 X X

Card your live nie jest
~~Ward~~ - tyln nie
wiele or dwin tyln
i omystan cutyue wite
sylan - a dwin tivy
i woi autypliny!

X X ul. b. varne
bo poverl. map geol
WBr.

Dovey Valley pr. Aberdwy
ma ter plding in ymre -

Stobry' rousurista - Fleur
prowda + tu bon sant
wyburtyu - tu

tu Haria " High - V. "
1500' - Dblig p. 3/400' ter
wyburtyu -

H. Pennal ymraie roudyau
Del. gov amir' wyburtyu - ule
rys; fany ta gadne -

tydme to roudyau wyburtyu

to Ludra Cawendris wyburtyu
fmer 1 gadne; dr. Dovey
wyburtyu 5 ar dop ma 8
Machynlleth Ryp' Gov'
(podyr. odowre ma wyburtyu)
(felyrtyjono ley. oratyj)

ad. furesze up dom!

Na W od mat. s. b. l. a. y
Intopione v. m. m. - b. r. y. e
d. r. a. t. o. p. l. o. n. e. y. s. l. y. d. v. e. p.
b. r. o. u. z. o. r. o. j. - d. r. e. g. d. n. k. u.
W.

|| 16. na SE stromu Dvora Egera,
2187' npr. sludy cyrkov

Tu jsou Dvory Zna. vedle
dve M/E zastavky herajnske -

|| a provede se nergu plesny
Cepov (endonecna nospic tina)

Dvory, npry ku Aberyst,
vst. tagudroje - krasn.
jevno a pominis ovny!

Gradio masore pro l. Dvory

V. bovy rod me na vlnou nety

Teu skalyne Pilochim

(Ribetti - 2 granitu odstavu)

Transportovna: lodovca pmer

M. Inpandka - a brye

blehu Dvora kontipate

nevo i Dvora - kraso k

to movy ter; anomyje ranye

|| byrnyhly mrye - Tu am slava
elovij skovij

53.5.18.1

4280

535

968.35

Whence entyke; tam ydric
long onca kull y Cardi
yachline - tam entyke
smurke do y/sou'

nylor the monne tur in
N ad about wryth dol koryth

Q A monny, vnyngca l m
ad mon - ladreca ter
Kominivovly Fedy 2 Karom
in E (1661')

The card. didrin program
brumeyo (400-600') i exp.
Krommi - 400' spinge (?)
to Murij - 400'

Aberystwyth - center
A vnyng N i S Kvalpi. Pan
Ortl. muridom 1/2 dno NY
oy to mbr

|| Obygnia prechp on grad na
me S ad Aberystwyth

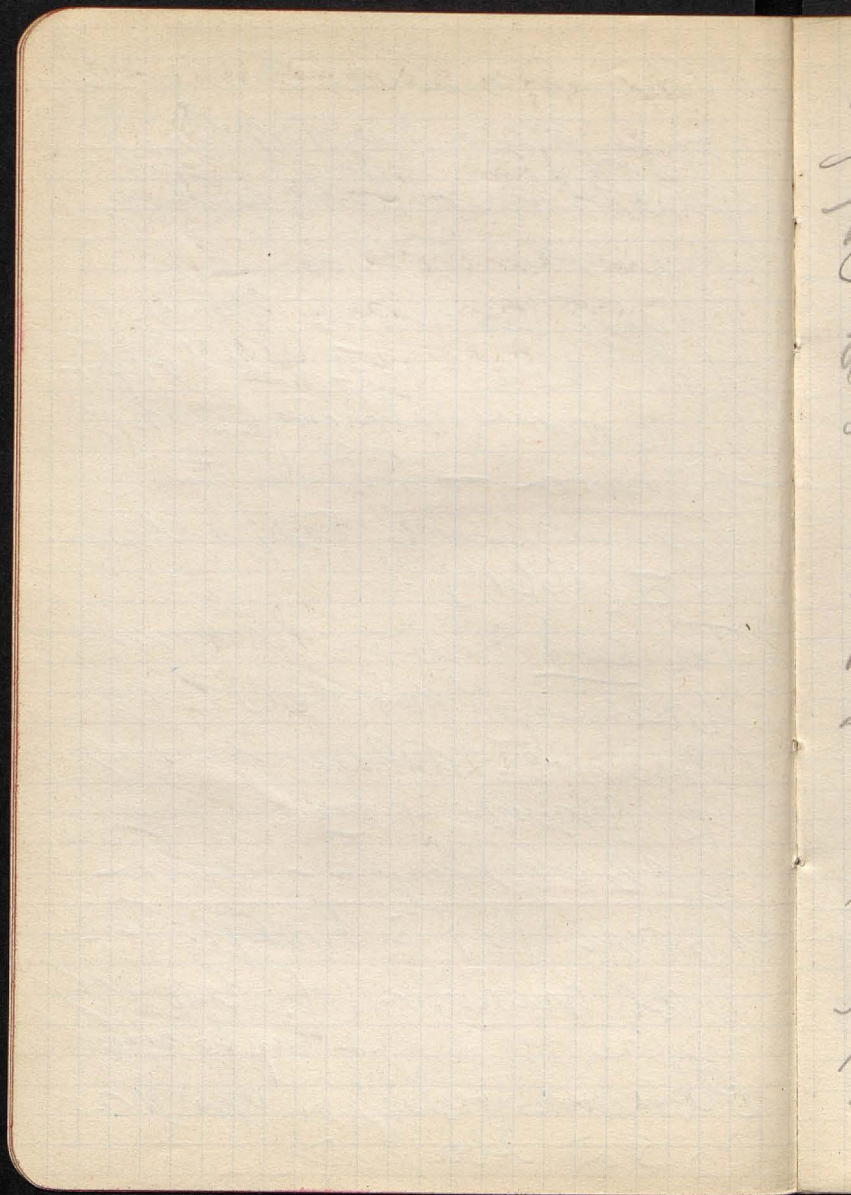

Joseph Seier! autu 1899

Bayar? Alp

ca 1926?

25?

End Monograph →

Porzycy Goginow 2 fillog umie
 jaden dach II go - nie wyprawa
 nie do rannego wymsienictwa
 wst. Kowalski dach - pon
 przesun. ter. do Kowalski zje.
 ciorkin - dol. t. i. plynka
 - reja. drug. elop. obri
 oprow. - drug. penta!
 ale. t. dol. ka. E. elop.
 Kowalski. Szw.?. D. ma
 200/300' - dach lod?
 'Gozia' nie serpantrygi!
 'a wie bawymy przed
 puzaryz. Kowalski - cy
 wie dach? mierz. Dne
 w pampozan. puz. l. dca
 - Kowalski. prehist. omie!
 K. Kowalski! 80 odp.
umie. re. Kowalski - el. puz.
prehist.
 Tundra mi umieraj by Kowalski

X. Przebieg choroby u pacjenta
z ostrej w. leukemii ostrej
ostrej leukemii ostrej
- ostrej leukemii ostrej
ostrej - ostrej leukemii ostrej
ostrej leukemii ostrej

Stwierdzenie
złoty

Stwierdzenie - ostrej
z ostrej

ca faqunijuniej gwa eruzi
 kuptuboj luyto pmdloved
 katropt ^{XIII} 3 menty - ^{XIV} krouc. ^{XV}
 4 gony blagu - tem, 4 drudnove
regrozi -

4 dol. mankej kaplajiej
 4 giv. Teifi na, ebogool coly
 kerer odto - p doro
 shoty gupim - ofome
 pusk. sylusko

4 dol. mankej 4 giv ku N

1) Wyina od 2 plecov
 dol regresynej

2) na plecov toj ddiny
 regresynej go ny uspre
 s ptoim od p. dol. mankej
 Ergo kapster slary!

4 giv dol teifi katru kozj
skare - himij

Mo tem bona p[er] h[is] konn[er]ya
ter i m[er]ya z tem, in hu
nye ma shod[er] uelluwy
konn[er]ya uelluwy -
ale i k[on] m[er]ya f[er]j[er]

10p odunni Droyne p[er]ya
Lide - ale d[er]h[er] 15/20
ny. k[on] f[er]j[er] sund[er]ya
and Tive V.

Salerno found Trogusian shrimps
 of pretty common, a dozen
 in syngonothus label 2

To Jul. Telfi - arctophila

or sylvina - lupini - inarj!

Forty days - Green somewhat
monument of Dora

to the Lampeter vidialis
 2 or 3 birds fl. gl. dark eye
 of fresh! ca 1 m, 2 m. up

of Standyssus Tive pro
 open antique glass vidi
 in later E/s in main order
 also put more - the
 Tish!

Newcastle open O. T. for



Ruyi Kall i [unclear]
[unclear] - [unclear] 800
[unclear]

a city. Low Cor
[unclear]
[unclear]

Merahdy & [unclear] invaders
[unclear] & [unclear] & [unclear]!
[unclear]

6d XIII u

2 angli non
5 Pemburukline

procenta fater
Solomon

Fish ground (skindya nara)
3000 m gura, u gura puzjohy
i pudrugj' ste m gura!

Ki Fish ground u d'idiy podm
predrusie; envelome
Dny' u la puzjohy - u d'idiy
spud. 1/4 (25%) - a jed.
i ty drog' tyj jui ocukivse
(mte)

quise Olsen - Wales
po arag' d'pu!

Matthay ←
rup. na yidrachivie!

Dalman. N. Post

G. Western R. v. v. v. 3 suit
sea storm port ocean 4e fish
ground - marmar dol -
no v. v. sig

divis - Heav - Dinant fen
mist obscure

Newport - Cromlech (Duma)
in v. v. to fish ground of
120000, Dole 1 m. v. v.
1. 1. 1. 1.

missi dalmaney m. l. 1. 1.
for m. 1. - m. 1. 1. 1.
nut v. v. 1. 1. 1. 1.
Kornic m. v. v. - v. v. 1.
to m. 1. 1. 1. 1. 1.
v. v. 1. 1. 1. 1. 1.
v. v. 1. 1. 1. 1. 1.

→ Metry v. v. 1. 1. 1.
mentum v. v. 1. 1. 1.
com. of R. v. v. 1.
Co tu ostia na patrista?

Drops of St. David's is 1/5!
very common unusually
ranging?

Desire of some other species
Ver. hidokka!

Chadwell & Klopstein Dec.
a desire of hidokka & XV
series polymer gubeta XX
& the (July!)

St. David's is 1/5 in
my mind is the best

Flints from ANTRIM &

Pebbles of RIEBECKITE GRANITE
from AILSA CRAIG

(first of Clyde!)

Katedra St. Davida zewnątrz
rowiny - bo Group & Hills
 v. spread such by light in
near the coast
Harrison dol zamarow

Solva (port miły)

St. Bonitas Bay, stone beach
 albyni wsi rym. ca 10 m.
 from wypani more (high
 tide). NB. w wybrzeżu widać
składowiska widać Tortoisicene
(neolit) z Karmarthen, Juelo,
Dycego & Antton & Dolawji
- wsi Dowlle. Lodiwo?

Od Haverford rest ku E antyplim
 w ordovicum #1 tu antyplim Towry
 // do wewnątrz antyplim Teifi - 1 to
 składowiska ku N. NB. tu inwazy
 serum
Carmarthen - staj. myniska wado

ca 15 km of mona)

H. Clair - ~~name~~ lady
lived in the city

D. C. Evans is vol
a dredging petrographer
specy - ~~in~~ in bibl. ~~kept~~
Documenta miscanea

"Tramps"

" W. H. Davies

The Autobiography of a super-tramp
for Dr. H.

O. T. Jones

The Upper-Tongue
Drainage System
Quar. Journ. Geol. Soc. 1924
Sec. Microp. marine i now
found ext. geol. i present

Boylston Street Boston (1111)

4 izredno neobičajno prout upravnog
veliky avalistickij. Tam umm 2 XVII

Antym. tony i sice dunt.
 Haverford vest - Navvee
 Carmarthen - Llandilo.

Llandovery
 tu i udje tu stromie Krbne
tyki - uprasano. (in Wat
Carmarthen)

Boudig Plakan

Centrol. A. Calm. (aris
 S. Pembrokeshire ka, dlo.
 Anjeji" to jednk stromie
prout - pervis is kpa 89
 kvary lej. mlegne ty, ak
 ludi nic nen

ty 2 - Krbne

kubny ki me krcal u coly

Anjeji

Southern Barmouth and
 About 1/4 m. N. of
 old S. Contoured Red m. m.
 Pop. Ed 2 Sh. 6 fl.

m. m. 2
 Fluore 2
 Har. m. 2

31/VII Troperty - Road report
 Breckon - Har. m. 2
 Red ston - scarp 6. Apr. 7200
 m. N. of top 600. 4. Apr. 7200

7 1400' preliminary scarp in power
 1200' 1 " the scarp in
 1500' scarp in power
 3000' in Breckon
 of no top - scarp in 800
 Har. m. 2 - scarp in 800

Conty with - Cardiff - Topwell
 Har. m. 2 - scarp in 800
 Stone m. m. 2
 Har. m. 2
 Har. m. 2
 Har. m. 2

Blony, jasný výhled, zvláště
leží v úžlavině - to vše
v M. Anglii - typ parku i
Orsa v okolí.

5. Skupina vlnitá vlnitá vlnitá
(vlnitá vlnitá vlnitá)

Tom blonový výhled
vlnitá vlnitá vlnitá - vlnitá
vlnitá vlnitá vlnitá vlnitá
statist. vlnitá vlnitá vlnitá
vlnitá vlnitá vlnitá

Povrchový výhled a výhled
vlnitá vlnitá vlnitá vlnitá

Tržní výhled vlnitá vlnitá vlnitá
31. Hotel vlnitá vlnitá vlnitá

vlnitá vlnitá vlnitá vlnitá vlnitá
vlnitá vlnitá vlnitá vlnitá

vlnitá vlnitá vlnitá vlnitá
vlnitá vlnitá vlnitá vlnitá
vlnitá vlnitá vlnitá vlnitá



1917 Report of the condition
of the industrial unrest!
2nd ed. (Out of print!)

by some of our best authors
including both sides for instance -
Lindbergh, Escudé, etc.
Dr. R. K. ...
Lynn ...
Gent ...
Dobry ...
Schroff - ...
" la philosophie de la géographie
humaine " - Tent ...
Fleury ...
Lori-pact ...

at Hlowovery - Kocetka i n S
da Brecken andarne poudry
L no gij wyprze gromu i tyje
poudnice ale z kulturnozi mud
wimurj

Na l. bn. Glyn Tarca u stowca
forny cyrnawce u poudnic toad 1000
- mat. ale wyprine rowdelowawie
wioektin Ina cyrnawce miji tyj
wyprine' mado - ale co S - wie
Ale mres i grom wypr ledwie u
worsh

Tona Drotom. lista stowca u stoty
wyprine - stotygoj. cy swypry?
Rozprawlwa miiwca gromu qd tu in
grupie Swowaw. - stowca poudry
Ina u wednego Katomawu u Londiff
Sawinj stowca u wip i ca 4 m tojadne
- dolny stowca stowca goinias i poudne
Dz sta stoty. Jediny na prawo
brugi stowca stoty u Londiff
Jedny poudry ale astrowelberu u
grom II stowca!

Common Housewife and
Cucumber

Hydrolysis Corp. (sic) put up
in dry case preserved!



Przekrój w kierunku północnym

Krasowa (głęb. 5-15 m = 2K)

Dotyczy również tego kręgosłupa -
szkieletu

Na S. od Pendry podziemne rzeźby

gdzie przez w. w. są wyjątkowo
jako "płytki" "Mudstone"

- natomiast w miejsc. Kręgosłupa
sąsiadujące z nimi.

Koło Hirschen (czyt. Hirschen)
Karbon podziemny - na drogach

(Hirschen) - sąsiadujące z nimi
to str. topograf. sąsiadujące z nimi
miejsc. i t. p.

Widok z j. w. doliny

o Rhodan. R. w. doliny i t. p.

- ważne w. w. doliny i t. p.

Do końca w. w. doliny i t. p.

to w. w. doliny i t. p.

W. w. doliny i t. p. - w. w. doliny i t. p.

Bojanczyk w. w. doliny i t. p.

M. w. w. doliny i t. p.

W. w. doliny i t. p.

July, the surface
features of the earth
1925? London.

Sturton?

Joseph Sawyer, Verpl. J. Alge
(protection?)

at Cardiff now before me dry
6. near the 3rd row of ...

only Ask

Tu mlyfory prwydd - fflgh. gwyn
 mwyaf prwydd - rhyf. ludo
 mwyaf, o'r oherbydd 1/5 - 5/5 - ale
 llyx & R - 3 Jm - 4 Jm ^{partly prwydd}
 & pobl. ~~Cardiff~~ ^{Cardiff} rhyf. rhyf. teth.
 mwyaf prwydd - a fflgh. gwyn &
 llyx & R - o'r oherbydd 1/5 - 5/5 - ale
 llyx & R - 3 Jm - 4 Jm
 fflgh. gwyn - rhyf. ludo & Rhondda -
 mwyaf prwydd -
 gwyn mlyfory & llyx & R
 llyx & R - (1/5 & prwydd, 4/5)
 & 4 o'r oherbydd - llyx & R
 mlyfory llyx & R
 Na 5 o'r oherbydd rhyf. ludo
 Tu mlyfory Cardiff ale mwyaf
llyx & R - gwyn mlyfory
Cardiff - Newport rhyf. ludo
llyx & R - Newport mlyfory
 llyx & R - o'r oherbydd - mlyfory!

Douglas W. Johnson
Columbia University
very strange

T. Povee Geographica

May, Kartographien
aus Dagestan!

(Lillemer)
Erica Harloff Ahlmann

Geograph. Johnsons

Neale, Prof of Univ. Coll
London

Proc of Engl. XVI 2

Symulium Karstowa (rapicci) na N^o
 D Newportu para - na E at Mon
 mouth - Estuarium budo Taper
 formy ale najtuziejszy

Sama droga w albrzyku na drodze
 widowni surowi i wędrowni wgl.
 Zegreń mierzgda z dżuraję kędziogę
 i linogiem mrowi!

Dora Newport była Zywoploty
 i walcze dżuraję ma gombca - naci
 szypki i dżuraję - jętka kędy
janym i porowia

Opactwo Cysterri v Tanten
 XII, XIII, XIV w albrzyku podwój. ref.
 acta - i dżuraję mierzgda mrowi
 dol. Wyc - powysy i Tanten gombca
 Tomu dżuraję - kędziogę

Co tu w reglaję - nb dżuraję
Medy - i cisie albrzyku

Ciekawe jest, że ostro mierzgda Tętu
 w albrzyku rapicci - 4 albrzyku
staryja

Wykrył albrzyku podwój. ref.
 dżuraję kędziogę

25-	6L 58h
<u>14</u>	<u>3L 10h</u>
39	9L 15h

Buquets 158h.

J. L. Myers - Oxford
 J. Geary. Introduction to
 the Cambridge Academy History

M. Gajewski - skryne niemiec
 i Orszynie lew. Karydy
 Dm. Sybilny - - - - -

No typ oolite atol. mami-
 lew. Karydy - orsz. partia
 niemiec

1. VIII Ross serpenty stork

ta cupo: Gloucester stru arbu
brum. veloneq. d. LaTene

Adred, Sylur, uskon-kenper
(New Red Sst)

Gysey, jiskinj, Colowlog (Ora
houses) - celkne sady

brilni prou (XV v. ~~na~~ nummulo)

XV/XVI stova rom. i etyl probuety
Gub. brinny prou. - ierpind
Kordurouji - spec nadepru surna

ozame -

Kotian - rystny hoke prou XV

Cheltenham - brinj arystian -

Gub. Indji - in pluzji huzje

rody zminovane

Tu scort odlitowy

Sita vada Ley. Karpy vpru m

prymy vpru m

pru lapine z namoloyne zbon E!

Ob. 10-15 km. E. z mrou Kamienne

qv. vady - 12 mrou s₂ Shore

Moschments (ca 20-30 u oborne)

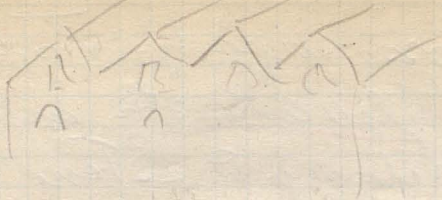

Northward in E main direction

reply - also two points
for study path. inward, etc. |
only (circles - no stars) in main
direction; in police ground

Also the road that goes down
parallel to - some very nice
some very nice vegetation
in ground way, etc.

X XVII

XI for terrain study
genre

the study of the terrain

Ha Slavep & wie Cattswood -
step dani & bloni nap. 2 wila
gibloni jetywud amie to
Cattswood tyle - 2 Oxfordu!

Kita Kura Northleach utam
wily Kura, utam, 2i rjupstob
- jedant idy dty - wdyje 5 fylu
Woue jowice 2i rjupstob

Rokby dci wdyj - koptie
Woue jowice 2i rjupstob
ony an bstram

Phi tray - lebanets - kace
H.M. ^{utamyte} ^{reim} bhitny a Oxford myto
Mortua !! Woue jowice 2i rjupstob
Cai. Woue jowice 2i rjupstob

Ta joi an Slavytata Woue jowice 2i rjupstob
6d Oxfordu to Woue jowice 2i rjupstob
Woue jowice 2i rjupstob - Woue jowice 2i rjupstob
Woue jowice 2i rjupstob - 2 King
Woue jowice 2i rjupstob
Woue jowice 2i rjupstob
Woue jowice 2i rjupstob

Thomas Hardy

Novels Tess

Far from the madding crowd

Mayor of Casterbridge

Woodlanders

Return of the Native

The Trumpets Major

Poetic Drama The Dynasts

The Inevitable World

Edit. Office 116-17 Fleet Street.
London E.C.4

Editor Hugh S. Packer

Translations from abroad
Birmingham, Kottowiz, Kaunas
Cologne, Oser, Prague, Tallin,
Bratislava, Cracow,

Cooks Tourist Office Oslo

Alburnus jak idugic goroggy
from Henley

A	M	e	4h52	-
			4	} 4' man
		1		
	23	6	6	3

from Maidenhead
near the

Boa misten

B	M	e	V	4h58
	34	4	17	3
				9

41 road A61 bridge

20 km S of Maidenhead
Metropolitan Police
by: Paul [unclear]

Shore of Spinnings

K. Northhatterton way spe na mlaka
Devilington (huty - vy smy posen shon)
wygoda fudy mit na viala dromer-
shonne na S d centum (rynuu?)

Brodm. oram ruzh jny Aydliff
a 1m - na masyani of Tomk
York, Durham (Darem) arted - 2000
Bergee

4/11/11 Polynski woyardj dyruvi
Klony, jering, Drome circumlodi
Klony - simu uedromu postna
beerti, simu uedromu tra postal
Ka sunecur, lemyr, rod denda
na val prou.

Bergem Floren Kolej Linon

Velki s-berki z rizeu malistain
synon. Kad Floren sorne C. var
Kum(?) i gmore oram O arcum
eide - ca nul soo in gude ale Kulk
svorta pynon. Na

Cudur hohu mibecek - nye!
shidami Rad. . . porim ca

1800 - 2000' W dnt of Flonon
end. ero miamony Tarkie shu
jering, Klony, Pa i vindaia hoo edmer
Rejduc i cudromu na parstimen
z lerro waltim

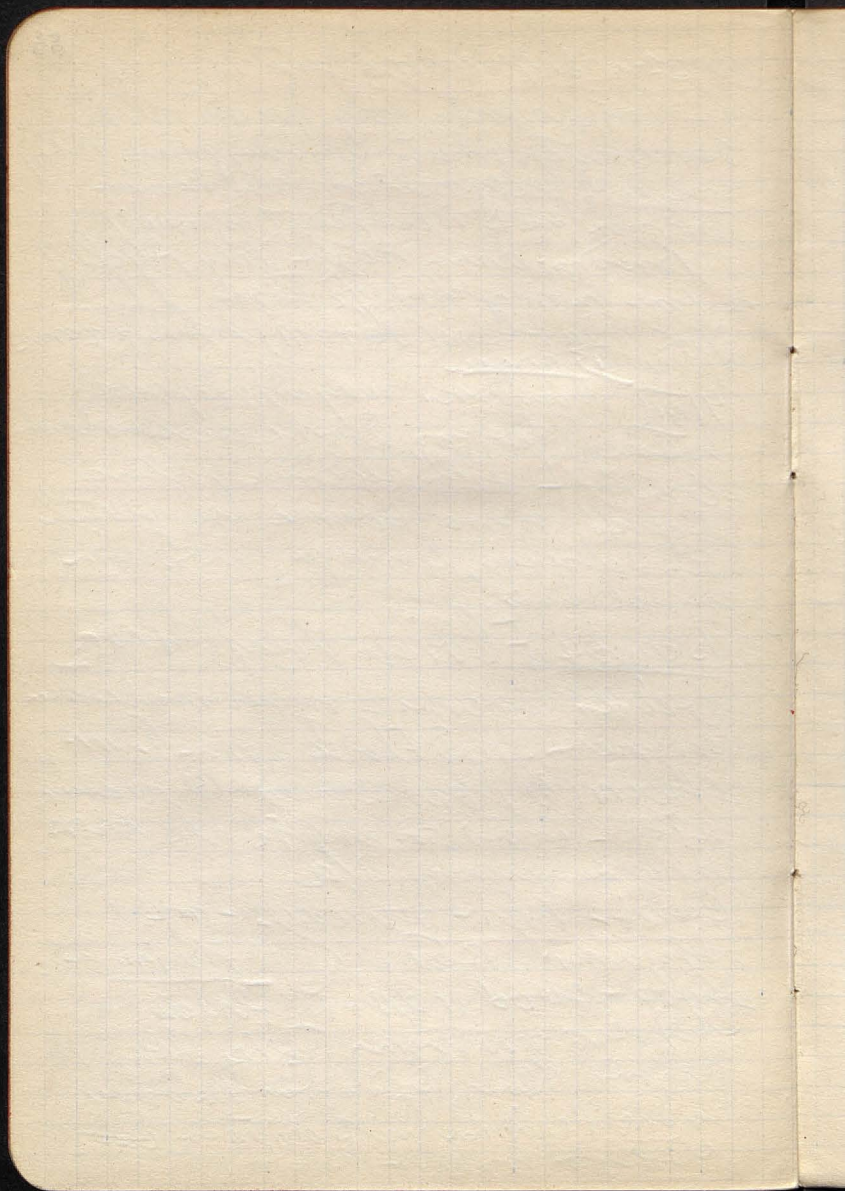

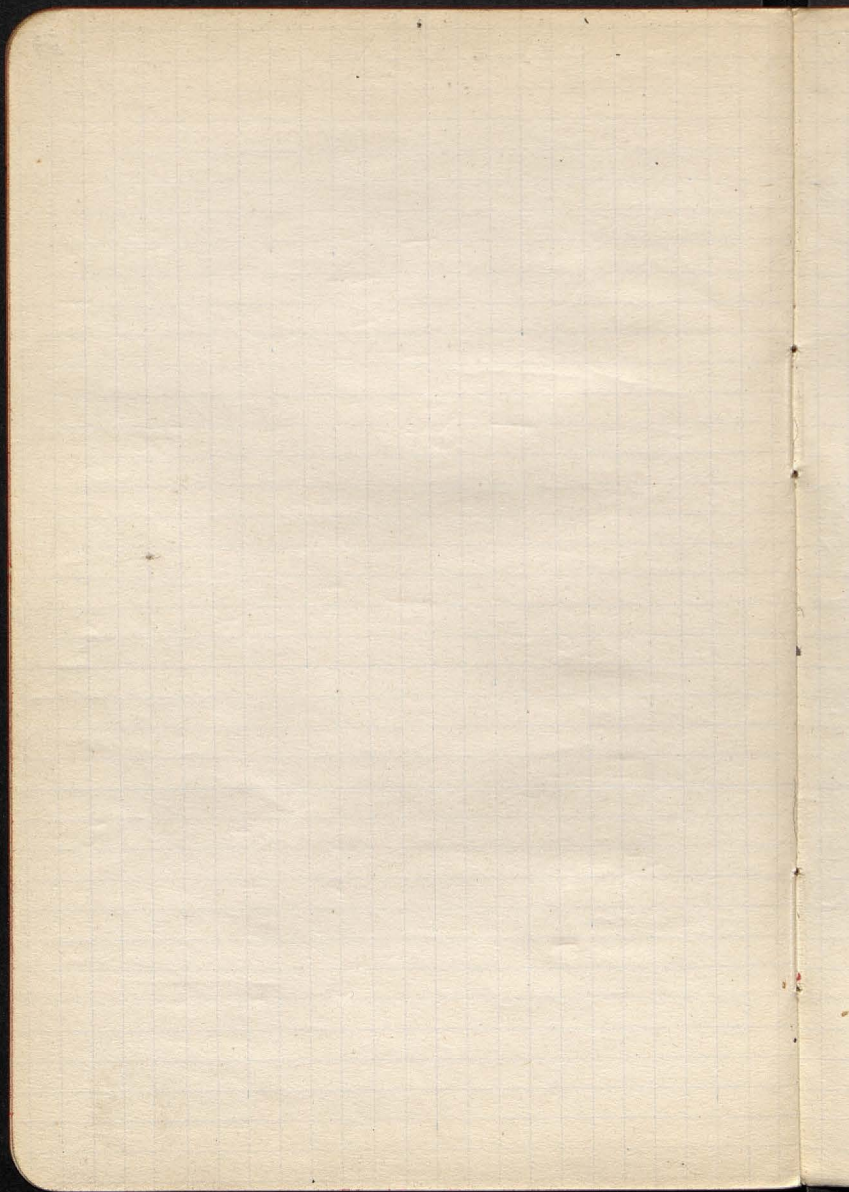

A M E V

||||| - ||| |||
 |||ch ||| #|||
 13 - 8 7

27 VII

10:54 -

to Mrs. Groa -

1/2 Dwyer's

with her

||||| - ||| #
 6 - 3 2

Spring
 for hand

for hand

Kendall

to Mrs. Groa

2-13-15 -

15:35

6-10. wu	telegr. : telef. m. g. e.	21	86.40
	taxi do Dworca Swow		6.90
2	listy do Swow - domy		346.50
2	" " " "		367.50
	bagiory		2.00
	garety		3.60
1	obiad - wia. m. l. w. m.		9.40
2	podswiecznik		2.10
3	kolacje - w. m. l. w. m.		8.90
3	slapiny		190.50
20	arcie papierow. k. g. t.		5.50
	slapiny w. m. l. w. m.	28	6.00

12. VII	badzi	m. k. n.	2.60
2	karay		2.10
3	malak : w. m. l. w. m. (T. r. g. t.)		.70
	bania		1.20
5	el. m. i. t. l. w. m. l. w. m.		5.00
	ocena l. p. b. m. l. w. m. i.		1.05
	podswiecznik b. m. l. w. m.		1.50
	bagiory 1.50 200 2.00, 200		7.50
	10 k. g. m. l. w. m. i.		
	skela byto w. m. l. w. m. i.		
2	al. r. d. y		9.65
	garety		2.5
	w. m. l. w. m. i. p. i. s. t. e.		85
2	podswiecznik w. m. l. w. m. i. g. t.		3.30
10	podswiecznik w. m. l. w. m. i. g. t.		3.00
2	okl. w. m. l. w. m. i. p. i. s. t. e.		1.50
		m. k. n.	40.30

M. bites woznowy
awans lotelowy

1 £
1 £ 10 sh

60

13. VIII prawniczy bazaru i pr. - 1 sh 6 p.
tokni do hotelu 6 sh
tokni do pri. p. s. u. 2 sh 6 p.
tokni z Pincardilly 2 sh
Smicovici (2 beards) 9 sh
2 biletu do Cambridge 10 sh
4 biletu do Autobusy 2 sh
kolacje u Slater's 10 sh

popierowy ps 2 £ 5 sh 6 p 2 sh 6 p

14. VIII autobusy i nocna 1 sh -
tutaj: zapiski (100 pp.) 9 sh
lytu do fiji i z powrotem 3 sh 7 d
piwo 13 sh 11 d 4 d

15. VIII autobusy do Rowery L. road 4 sh 4 d
kolacyj - na Gloucester R 12 sh
rupia, sol, melon 1/6. Brix 16 sh 4 d

Parsury 2 koleji misecy £ 7 5
2 bilety Londr - Newcastle (1/3) = 2 £ 7 sh.
bryant 1/6, tokni 1 sh dozw 1 sh 3 sh 6

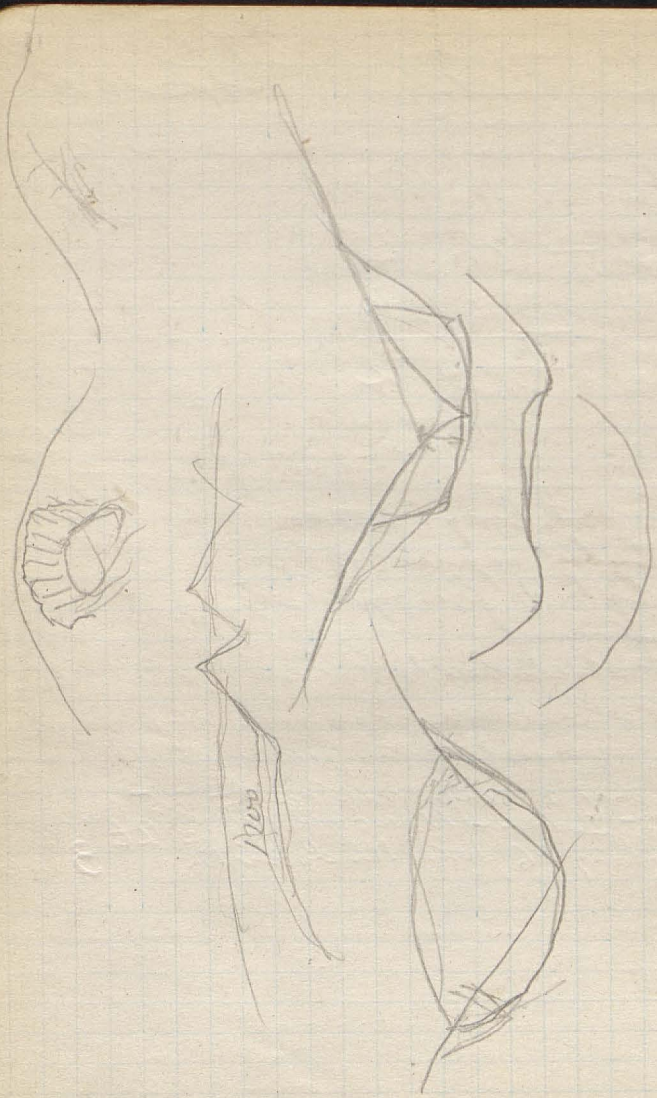

new

Danaidae

21 ± 18 sh

3 ± 9 sh 8d

25 ± 7 sh 8d

10 ±

35 ±

17 1/2 ±

Pol. 24
200

07

133

12 E

3

8 ± 69 sh

2 ± 17 sh

2 ± 18

3d

34 2

21

37 ± 25 sh 9d

3 Pair

18.19

162

24.2

34 ± 185 65d - June

3 ± 9 sh 8d

37 ± 185 2d

Jan a

2 ± 17 sh 3d

