

10253

BIBLI. E. ROMERA

3

8.7. -

153	1930.	
-----	-------	--



10253

T.3

.....
.....

.....

Q. 187181

№ 130 153.

Swainson - Batawian

"

"

8. II 1930.

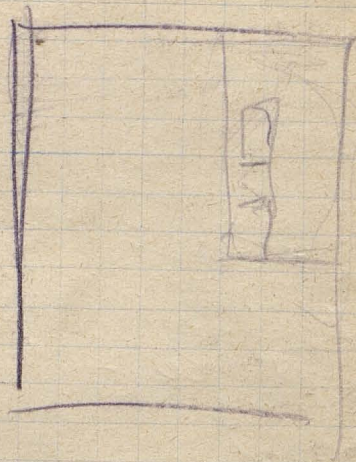

Konec

Evus

Kriemerk

Sicungr

Alivig

Abubom

Zylina

Ruvicig

Wanoch

Poluzgubn

Lom

Tordugn

absenya na

pucijem

kubastoy

slivofed

26/11/29.

A. J. Pierchalcki

Kraków

Crypta 16.



26/VII 1929

3

Witalis Konrad (ory Kolik), ^{49 plam}
pody out 2 my 'bibli' ^{in words} ~~for~~

Histoire des naufrages anc.
et mod. Paris 1855 2 tom
; Bougainville, Voy. autour
du monde de l'Est et de la
Ouest. Atlas ordonné
par Dierrusseau 1929.

~~my~~ demonstration pody
vohy —

Kordajci Hildelundon!
Dnewit Temperature
Cytryny!

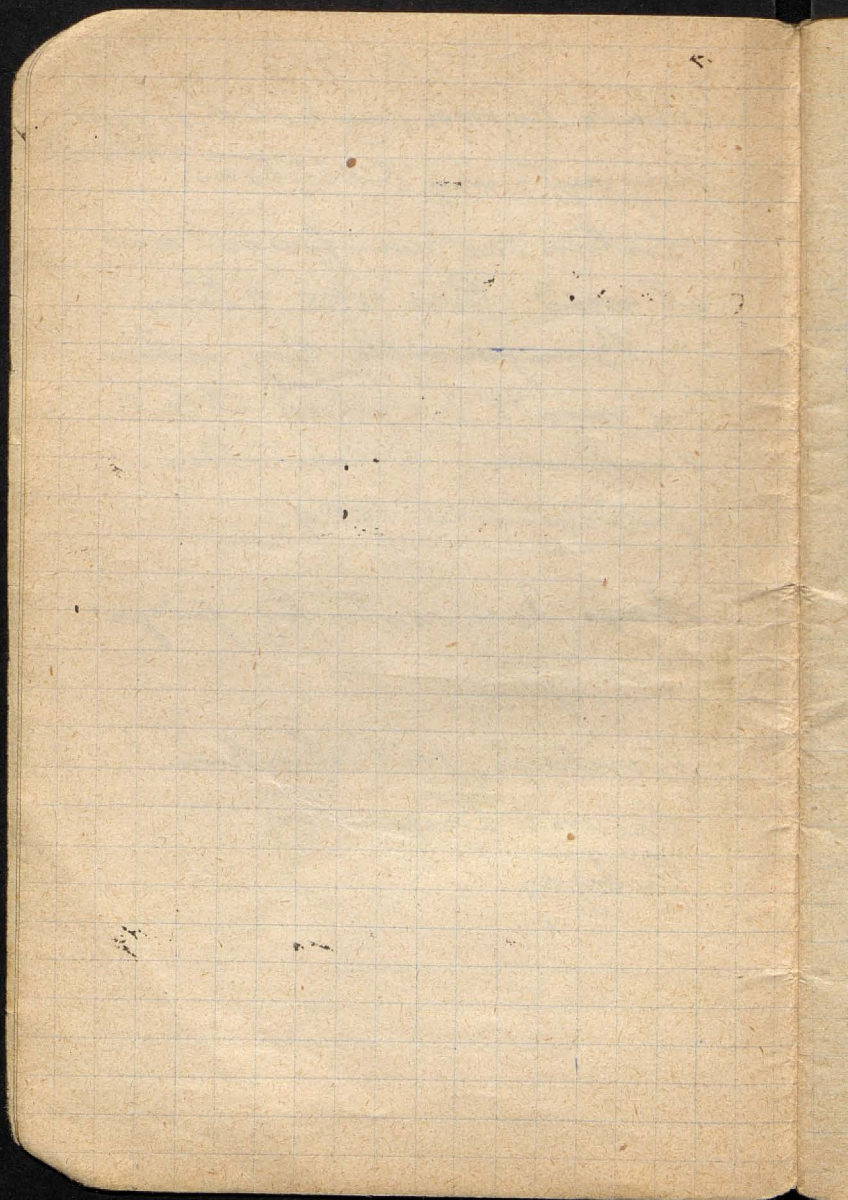

4

Frank-Jordan, Hdl. J. Physik.
T. S. 229 Fismateo Lorii!
Anregungen

Jos. Rofes

Dr. H. Körber
Wille-Merzi: Miryamly
Krycia

De Motome Neopa etri
Rusiusji

149-598

Spw. Korrillerej

Spw. Henostowa fadwaga

plafond ←

Trudno ubolaji morfu,
 logy nej svo trudles-
 gisti valudrieni!

A. Das Anni ch du fuis!

Kulonytski - Pieciury
du Zaruka

On Valory Janelli
du Poffi 4

pod vrgledem hipsometrynym usizh
 sie morej z grupy kottio Gonykhoraj,
 natomioi hipsometrynie super nie
 Uiergodue z kottami Czeruonyt
 Zierclav, Muiorep i Siturovego,
 A rykaryj liorne z nienu analage
 Morfologionne.

15/VII 29 Problem - wdrożenie
 Hetero- i Hetero- i Hetero- i Hetero-
 mojej roli finansowo-gospo.
 Zarząd "K-A" w sprawie
 matrymoniu - to jest oprocento-
 wanie! (zapisać!) listy
 tej rozmowy to jest
 moje niemiłe i zł. broń
 ja interesować to jest
 ostateczny rozprawa ma-
 terjalny - przed-
 w przedwidz 30-letni-
 podjęt- matrymoniu!

$$\begin{array}{r}
 2306 \\
 1449 \\
 \hline
 857
 \end{array}$$

$$\begin{array}{r}
 1378 \\
 495 \\
 \hline
 883
 \end{array}$$

$$\begin{array}{r}
 1489 \\
 1149 \\
 \hline
 847
 \end{array}$$

2 11 934 *Asplenium adnigrum* - 2'49"

Dypt. abt - 40% Dypt.
 2'9.34 *Asplenium adnigrum*

20/VII 29 686.3 *Asplenium adnigrum* na S. od Bačled.

(904) - tu *Asplenium adnigrum* 892
do 934 *Asplenium adnigrum* + 4'5"

Od 887.8 na N. blizu *Asplenium adnigrum*
i *Asplenium adnigrum* do 4 dm.

Mnoho *Asplenium adnigrum* i *Asplenium adnigrum*
i *Asplenium adnigrum* 4 dm!

685.2 *Asplenium adnigrum* (904 *Asplenium adnigrum*)

Asplenium adnigrum i *Asplenium adnigrum* do *Asplenium adnigrum*
Asplenium adnigrum, *Asplenium adnigrum*, *Asplenium adnigrum*,
Asplenium adnigrum *Asplenium adnigrum* do 4 dm (2R) *Asplenium adnigrum*
Asplenium adnigrum - *Asplenium adnigrum*
Asplenium adnigrum!

+ 2.3 *Asplenium adnigrum* 899 + 13.8 *Asplenium adnigrum* 897

+ 11.4 *Asplenium adnigrum* 883

+ 15.1 *Asplenium adnigrum* 910

- 1.7 *Asplenium adnigrum* 901

+ 0.5 *Asplenium adnigrum* S

+ 2.1 *Asplenium adnigrum* 904

+ 14.8 *Asplenium adnigrum* 857

2306
1370
946

1989 1372
1132 484
857 894

Baited rock Sub to
 the myriophyllum Daisy & Ceylonia
 Daisy Ceylonia 7 1/2 m
 Antidote + 3' 0" q - 912 m
 Baited W - 0'3 q - myriophyllum Ant
 934

6820 Antidote
 16'5 Daisy 916 16'6 Antidote 857
 18'8 Ceylonia 898 17'0 Korois 894
 - 3'3 Antidote ~~934~~ 935

Sir Robert Donald, The Police
 Comdr London Waterloo

p. Morsini
 ferrugineus
 rufus farosus

Rudkowski, rufus. Russus
 rufus rufus } vi. 1000 et.

- 1) Budda
- 2) d'neue d' gründer
- 3) westliche gründer
- 4) die's koloyn!

Wort 528

Wort 332 Grün

25/II 29 2000 - 1000

1 2000 N Turq	5	2	V
43 N. Turq - Kono	5	-	13
65 V - N. Squ	4		74 8

29/II 29 aut 400, 100 meters

K.P. Parada	1	22	2	1
- 5000	1	21	2	1
- Nurg	2	8	2	-
	1	7	2	-
	1	9	4	-
	1	20	5	1

X. Paweł Grybowski
Starobielu

p. Białystrzeń

Linde:

Głecia!?

Dość wy pod
uwol. uwol. Sk.

Nowy
podręcznik uwol. lud.
nie dom. na typ. ul.
i. tom kul. ten

Do ten. my. uwol.
pod. powstanie
Wieruchow.

Andrussow

Ueligna u Isel
Kubina.

C. 180.

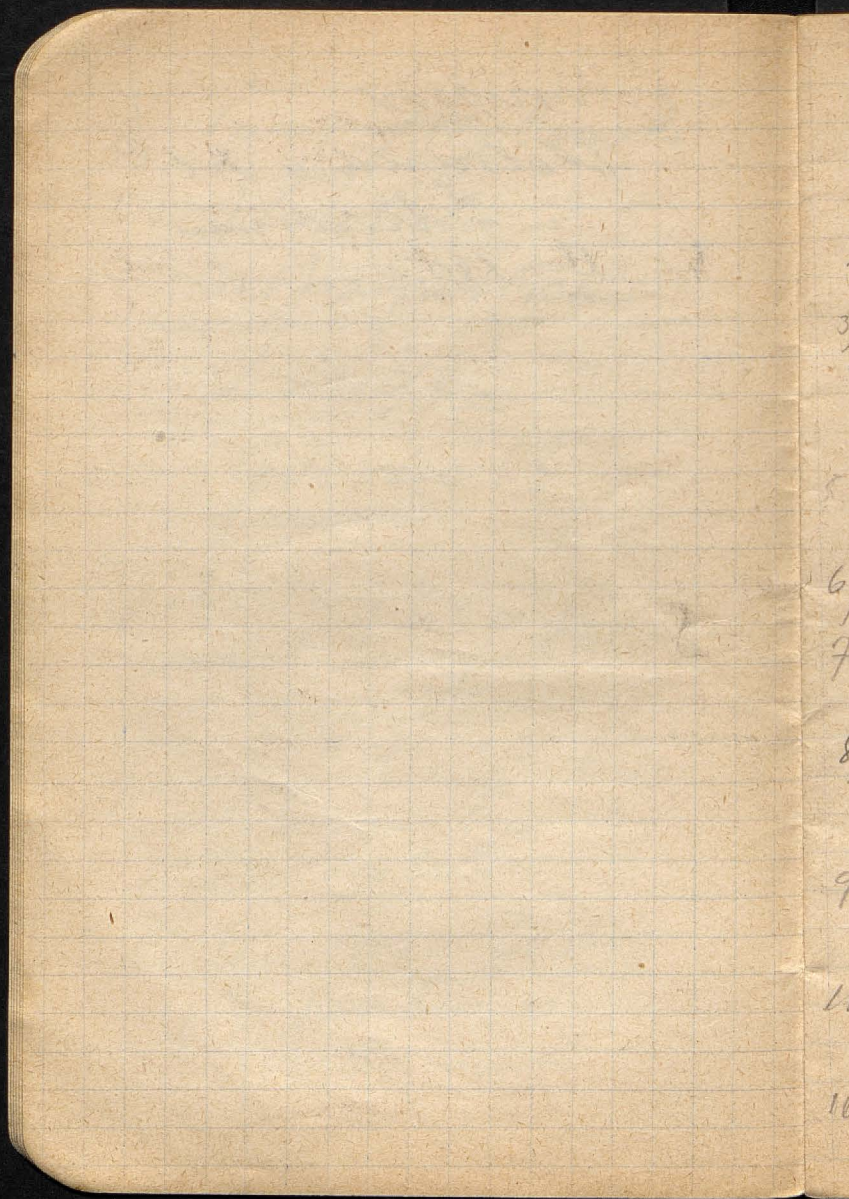

15. VIII 29 inner Volung Gorg!
further on E of Gladueya - meadow K
"Hilva" Kluvar g 180° E 260-

- 1) N 20W 31cm S 20E 14cm
- 2) E 33 Dom W 15cm
- 3) N 60E 36 cm N 8S 15 cm
- 4) N 54E 35 S 34 14

above the
 level
 Exp 360 W
 360 W

5) N 50E 22 S 60 W 14 } the S 60 W
partly enclosed

6) N 10E 40 S 40 W 11 } the S 60 W
facing

7) S 40E 26 N 50 W 12
6, 7) & 8) ca 30m alt!

8) N 60E 28cm S 30 W 11
7, 8. alt. ca 10 m!

9) N 70W 23cm S 20E 16cm
7, 8 ca 30m alt.

10) N 70 E 24cm S 40 W 12
the 5 meters around the S 10E

10) N 25 S 20 W 11 former
stone

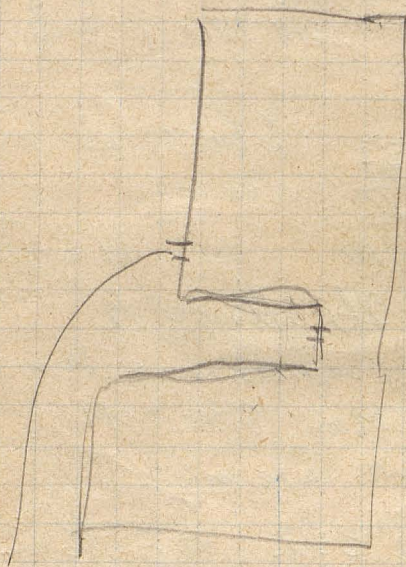

N 30 E 22 S 55 W 11
stara karczma S 104 4 scale
fajki przydrożny, białe (Czerwina)

17) N 50 E 20 S 70 W 15
na pastwisku gubisz. na 1/2 km
na W od karczmy

N 5 E 16 S 70 W 10
fontanna!

N 30 W 15 S 36 W 9
fontanna

N } 20 → S 50 W 11
S 60 E } fontanna

N 29 W 18 S 30 W 18 cm
na stronie górnej rzeki wuj
przydrożny

N 50 W 39 S 50 E 17
przydrożny na 1/2 km od potoku
asym. strumień!

N 40 E 43 cm S 65 W 18
u podnóża białej fajki na stronie
starej

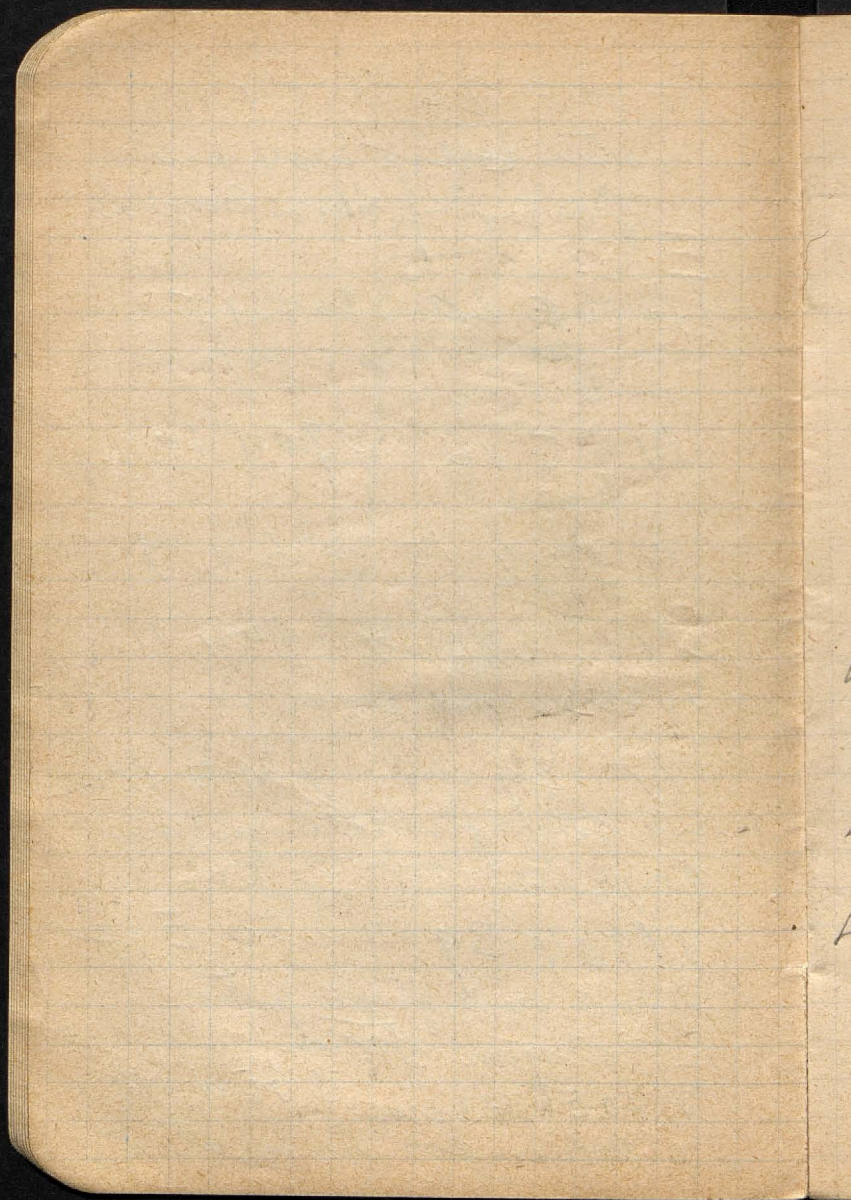



N 240 S 45 W 13m
na otv. stvku

N 20 E 28 S 70 W 15m
na otv. stvku kus.

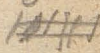
16. VIII In Safflor
h. 8:30 -  Jogyakarta
2 km in Safflor was

Kami gubuk mntk raw
2.5 ② '  ' ① 

9:00 ~~3:41~~ 

h. 8:55 Gunung Dam Gubuk
19 ~~8:55~~  ① III
21

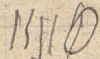
h. 9:35 B. Gunung Jember
  ①

h. 10:20. Kommerision
Kommerision Jura Tem
as Jura - ale wyle ara
mij! Cyns. bydo 4 S; SE
Korystka 2 milionu
bycho sklawen crapy 54!

388

~~388~~

h. 12:35 Am 397
13:17 403

h. 13:42. UH Street

Block 82 x 54 x 52 ft
Some sup. of glauconite and
shales - mostly micaceous
gabbro.

Rowy massive sup. glauconite
inclined to 4m gabbro
11' 35 h from base
at 70 ft.

Some Art. Mts. Row
4111 ① 1111 ①

12' 27 B. Junc. Junc.
1111 ① ① ① ①

13' 1 Row in Dr. Junc.
1111 ① ①

Na. Workshop for further
Rite (a 10) better = 1 m
Harvard 12.22

1111 ① ① ① ①

Dr. Kratkyutels

- 11h 317 (Janik)

- 10h 248 (K. Charyn) ^{Nov}

protu 306 Dom

glorid sprisen 17



~~January~~

Above Right: ~~Water~~
 Podzol hills so broad
 with nodules of
 iron, kalf et. etc.
~~1885~~ 1885

Do this with me & study
 rawodjings.

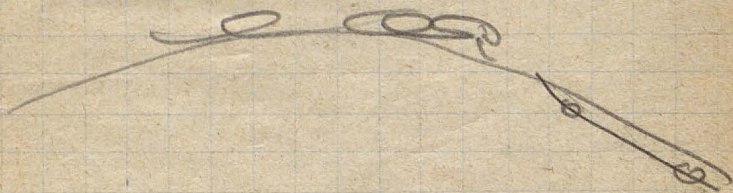

Pro memori:

- 1) vaterovi voduji gromy Lovap.
- 2) ~~4~~ fundryu nauki in gromi /
Museum numismatis' p. d. n. i.
- 3) Pav. i. ~~stranice~~ v. d. n. i.
M. A. Publ. v. d. n. i.
- 4) Okreslic' objekti

x) zbudni' in lichobezny vy by
na rosvornu alpinarji!

Veramon

na ból głowy

Szostka, Olnew

Podramen

p. Solvlew

wy. Lubelskie

ew. spytka Białochon

Wrostat - ogrodnik

u Krępański

Sfuglik 28. motyloj

Sagan ferdur orisid

" Marra hvernun

→ vermsy stu

→ kuoty.

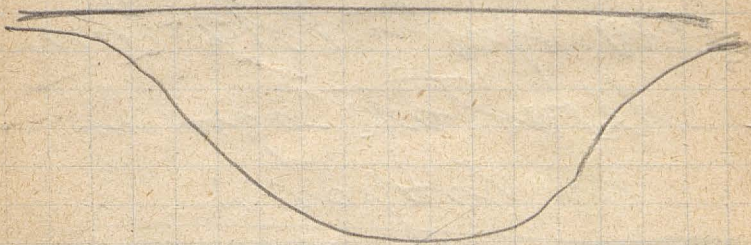

Bucraii exop N

Altin. 520 W

↳ 304 23 cm / 40 cm

Bucraii strai W

Linii N Mus S asym. silinij!

medy m. kopanii

Altin - 9.5 Giecomi + 8.2

umiew - 3.5 Kestit + 17.1

2 Itali jezicu Schorrius

Kosileo: Svinia 31-32%!

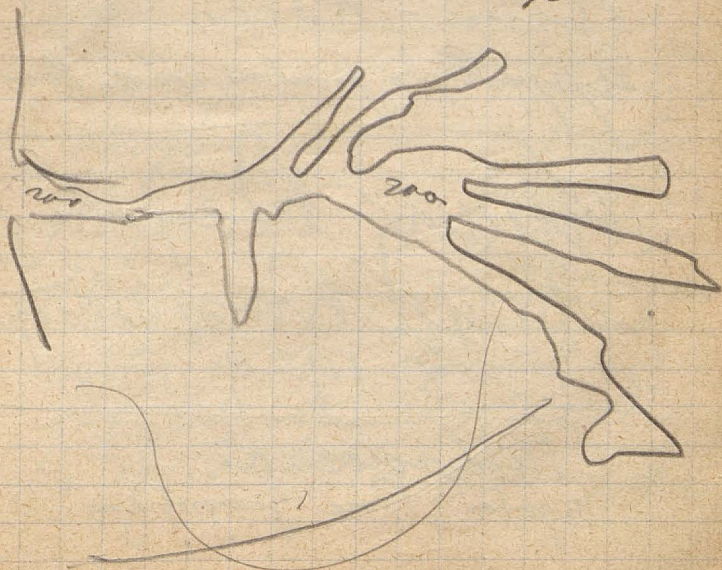

Naftesa josi hypotensiu
i cis'gar < 1 (H2O)

Starost z Gradna
o Korzina - Filosa!

95 }
58 } 528 in mureci
175 }
200 }
Ratuiri!

Tatry Polnaly list
i fide log

Kryztek Urbny

Mopna Tat Preurpvan
7 vourpvan

Mapy hidrygne Chyldvini

Karby teutvini feava tyi
Afyni, Am. N 5 (Austvly)
1/2 vryi toll. H. y. vourpvan.

1) Group Sydlanders
pripri. Dr. Paylanders
August 11 d. wybrzej

2) INSW prouca -
w calej Polce zjed. + w krajach

3) buduj' korporacyj

4) wie jesi + rozgrodzie NSW
caisi + rozgrodie Chd.

a) R. Dylans - wanc.
opisa sig' umc. pol.
+ Ameryce

b) inuenturasi jsi

c) sweebers Hewyn

d) fowon Marj -

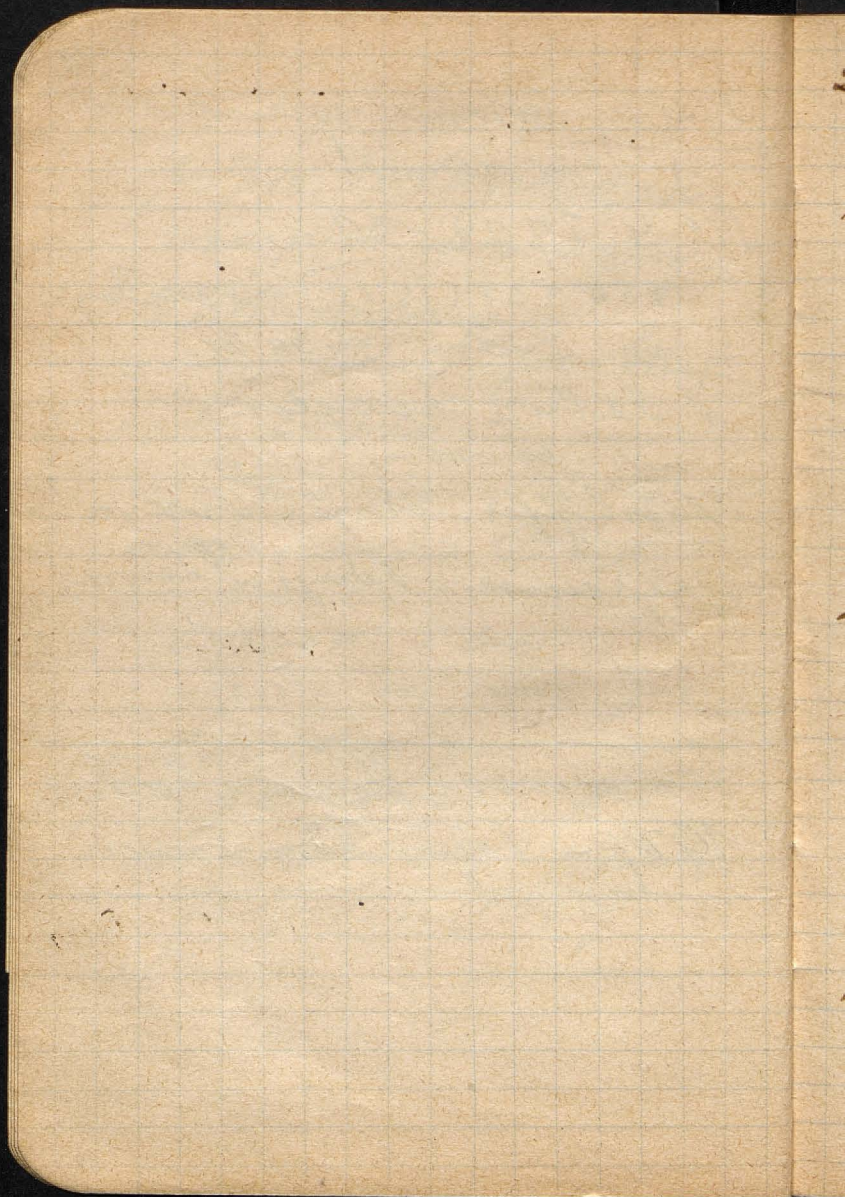

28. IX 29. fablonis h. 5.30 / 17.30

loc. 735.3

p. 478. Solameryk wci
Smiry 5-kl. -

loc. 735.6 29. IX h. 6.45

Tranowa 726.4 (a 443) h. 8.15

|| Do osi wsi podzi wyrown
s 438 po l. On. Turzli, a 443
i dwunastu na wyrown po l.

On. Pstymy. wyprawia na
str SE a 500 na WNW ad woz
gruney tej podzi

Tranowa 725.8 h. 9.00 -

Calchicum autumnale
& Juncus Debera idem. Deudogji
a 441 na N. ad uteripow

726.4. h. 9.10.00 a 441 - ca
gim i dlo solnyd - au' stodu
annunulajis strizny lub coligney

724.8 h. 3.50 na grad osi
podzi nej - skryto N ad 505
Zimny do tej wyrowni na
cada dwunastu podzi

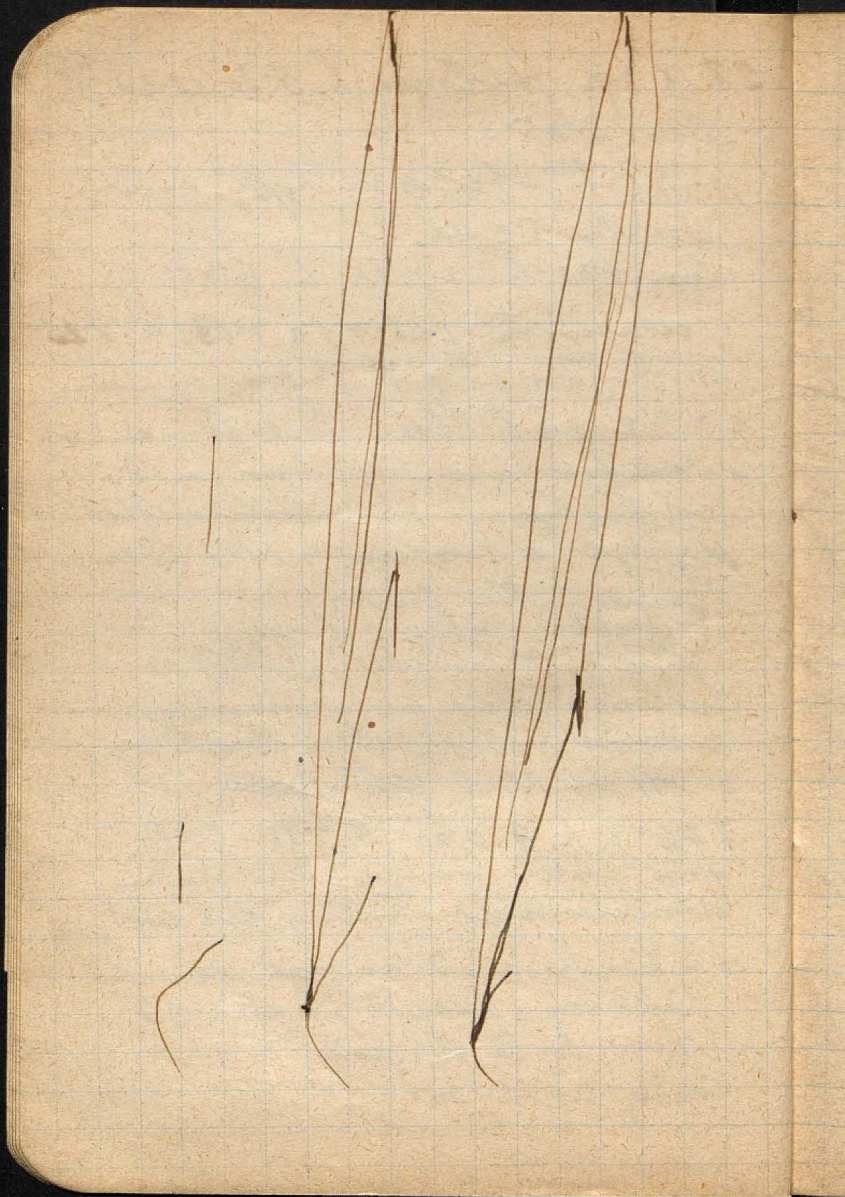

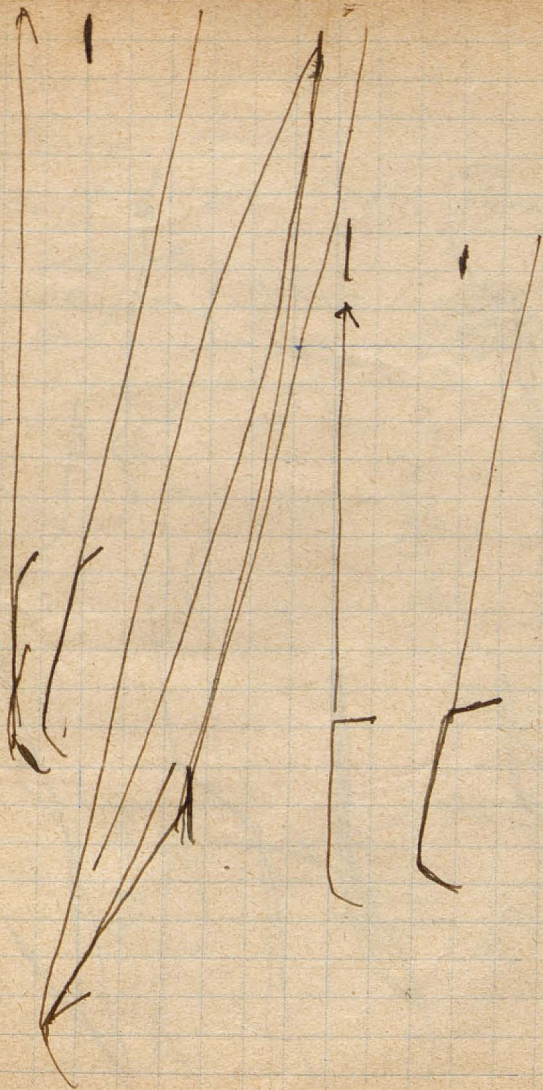

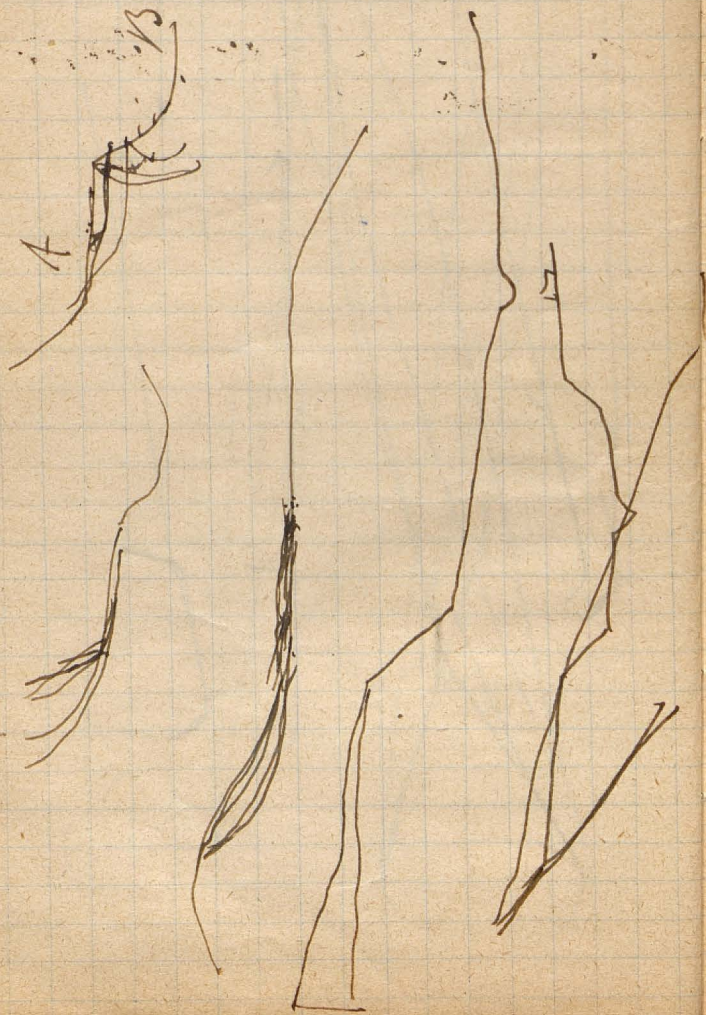

729.2 h & 20'30"

Pistia *...*

30. IX h. 6a 728.0 *Pistia*

...

722.7 h & 20'30" *Pistia* *...*

918

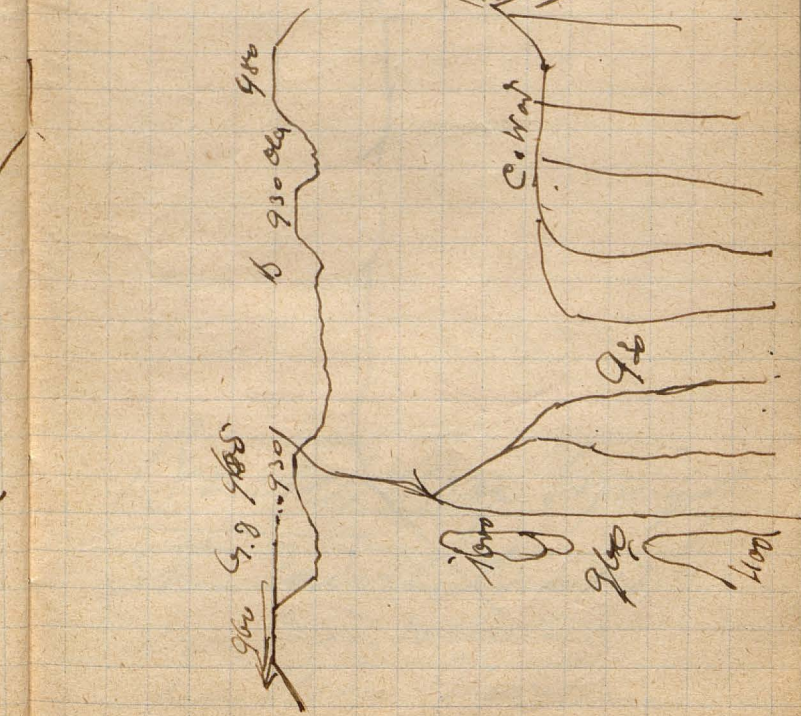

15
1



[Faint, illegible handwritten text]

30/12/29

22

729.8 h. 19.30 Kossow Farmhouse

727.3 h. 7 1/2 a 1. X 1929 Kossow

725.6 h. 19 1. X Kossow
h. 25 :

*Wassersprung
Tegel & Geysser*

*Cherubim u. d. m.
spig. f. m. boym. p. m.
w. d. - ale u. m.
u. d. m.*

Bartel Map Topograph

*Stm. Radilitomus
u. d. m. u. d. m.
p. m. u. d. m. u. d. m.*

Swaszdewicz, Władysław
Gościński

Genealogia

Mapa lotniska

Księżniczka Artur

Armed

Wilno

1894

Gravel

Island

Island

Soc. Dr. Royales

Km. de

Uratunza

o Km. de

Saracaja

Biblioteka

1) Cyfrowy geogr. i
1-2 ars.

Red. Zmian - N 9.

2) Silosin - obrot
a) fin. geogr.

b) wyjściowe

Ad 1) ad 2) sedmiej.

Zmian

Wp. w. i. w.

o w. i. w. i. w.

stronicy

Zacislichowski Jan

Warszawa

Lin. Skarbu

Lin. maj. Lin. In. Spec.

rezerwi

Ignacy Romel
Włocławek kapitane
Fynarowski ete

Kępcowski
Chępcy II

Jan Siomka

Kochowski } do
Siemicki }
Majster }
regul. og i reg.

Edriellina apiculata
by Drury

Gutierrezella:

origalensis aceton
pauvri Palski

Veröff. J. Linn. f. Meereskunde.

N.F. 15. Hb. ~~atlet~~ vollkornig.

Reihe Hefi. 3. N. à Ostreehöfen
im Deutsch. Linn. Arch. Dr.
Alfred Rühl. R. 10. M. 15. K. 10.

Pauvilorini praca Kaudydan
gospodarov - klinu tyru!

Lagierovskii, Dyp.

adm. K. S. T. Pauvilorini

varietatis *cythronii*

Telefonii

pauvilorini *liernyevae*

Zydziowicy

1) 570 osob

2) Kaszubski / Amicki

3) polski, sik. pow.
Guzia / Eblus

p. Andrzeja Kubo 4

130 u. mies. p. Kosi

mies. Bryniskie

Malzewski { Gmyni
Olchowski { Gmyni

Styżkowice

(Turkowie)

Jedni wiodli gni
inni gotu!

Jedni Polni

(Niemieckim)

Zoruk odb. empy!

Le Capital

Ed. econom. 25/X 1929

1 bis Bd des Statistis

Paris II

Etats unis de Europe. Prunha-

79-60 Dins Kortep

K-A

H. G. Wells

Die Weltgeschichte.

Paul Zsolnay Verlag

2 Tony ?

Konu. Da espravo,

admiral Trayi

P. R. de la

Verdunen

2 mages. eroper 103

2 vertotten

gebirge

Kotwie
Dr. Wyszwick
Ingen. Kartong.

Kromsch 4 spr.

Kortewijk 1 potmessteen

prof. Koberg 2 p. p. p.

Sydney.

Beusje XII (pudwijn)
du Weender

Clayton the narrow
rye from Peter's
in. Wendling &
Vorey

0575 Royalin

6-8

Kutno - przym:

Kiciński!?

Rossanetti Roman

St. Siemowit 54.

Julia Ryłska

Krupnitska 32 II p.

Dybowska

Kochanowska 24

1001 St. Roman

May Topogul

Smoleński

J. P. Raja Kothman
 Plesien }
 guide
 " Balatoncazi

p. Magita

54.
 Pour les renseignements
 l'Office des Transports et des
 Communications Alg.
 s'adresse a l'Office des
 Transports et des
 Communications
 30 Bd. des Capucins
 Paris

Rene Grousot, Histoire
 de l'Est. Orient 2 vol

Paris Gauthier Editeur

Henri Bernard Lequeux Rome
 Les Ed de France 20 Av. Rapp

Pyrenon prof
Luzgskewygo
Uwawa

Respectfully in P. W. W.!

Zagajc 4 przyjeżdżającym
 w. Edmund Tuszyński
 Sp.

↓
 orientacyj. p. Cheliniński
 Kociński

sióstr Chelinińskiej i Suszarskiej,
 crowskiej z Chelinińską
 p. Sulejewska z Chelinińską

↓
 córka p. Tola Kukurowa

↓
 Jermolowa p.
 Sandomierskiej

Wojciechowski i Kucharski
 Smoleń 25 czerwca

↓
 T. m. Wł. Kosiński
 Borkow - Jan
 Jędrzej - Jędrzej

37-30 Bahrata

padme shob

Andra

Voruna shob

Stam shob

7 ~~padani~~
tel do jedni Doplakij

2478 Tll. Strijunog
Pecis Lubin

Sp. jut. 50 gr.

Navy Cui 2.30

Atlantici 1.30

Knustor kol 90

gubinski za 3 r.

gubinski za 2 r
do fajni

150-88 Kryśka

Impersonat 1. Grom

m. 12. 2 Potok

83-69 Polna 64

m. 29.

Rozmowa

Siedzieli M. Army 6

11-13

Golecki & Jona 20

0553

!! Silver Kodex

to srebrna

to silver (pamięć)

!! Kartony papier listy

Swi. K. "Kressowstka"
Warszawa, Górnolężna 22
nr. 2

Chmawowski Zygmunt
Dystrykt

Dot. 308. Kenaule

Wystawa

Wenturyr Totu

Bedalita J. Babie

3300 (1200) Dyktor

Garnizon!

Leau Wasilewski

my-gr. pol. iun

Erchostw }

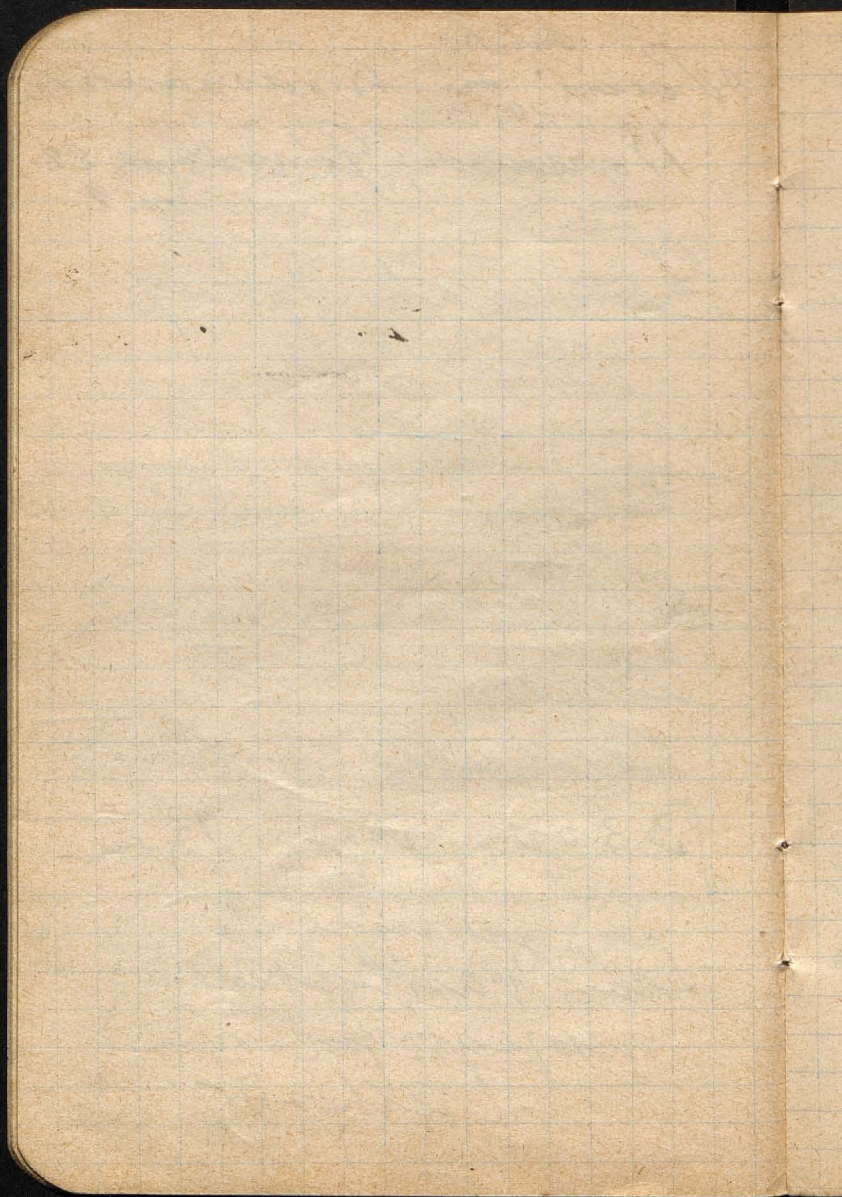

Dylowski Anonymus

~~Die~~ Spis nowy roku

z roku 1870 z roku 1871

z roku 1872 z roku 1873

ca 1000 ft | *Lesson map*
reworking?

Summation ←

I Literature

II Cf. A. vch. th N. St.

The three younger of. points
1. Point 2. J. Hole, 3.

The older of point

III Outlook on the ~~Heather~~ H.

Smolevskis. Nau. Gaus
~~traj ar g u jent~~

Korpr. 1) nepirskop

2) Koriba

3) Jorivic

4) Pavov

Stevanov Jacek

Borovik Jank
Tovni
Dmit Best

Kontop Jugoslavija
Lidu !! 15/I

Knyaziy: Tender
Lubimiecny molok
polsy. shys boliv.
Kunstar XVII i pu. XVIII ✓

Wpachiyomus
Sch ch

17-26

0575 W. Super

~~0028~~

~~...~~
~~...~~
~~...~~

X *Mydolon*
elichaloni
Urcan

Stevens 4

31/1 1930

Roentgen !!

Urcan / Fraser

2) *Suaenobara* - *Madura* -

Urcan

3) *Danae* - *Antur*

3 - *Fraser* !!

4) *Adoue* - *Herod* - *Crypt* 16

Terebinth - *Chardley* / *Tradition*

5) *Mad* - *Urcan*

6) *Urcan* - *do* - *frustration*

7) *Urcan*

6) *Peat* - *Urcan* - *Sueta*
 n *faracere*

7) *Dyn.* - *Urcan* - *Urcan*
Urcan

Bairrin, Exiteur
Paris

M. Emile Dougead
Ce qu'il faut connaître
du passé de la France

Mis Kom, 2 Cisaery
Juvon et Jean Lys
Margy Chumelaurk

Est bruler les etapes
4 bassie meselotou

" Bo nie jest twórcą, czy pod koniec świata
 Aci wól riewi do przysposobienia
 Bo przynus na to jest czy radzycas
 do pracy - praca, czy to miarobryt
 I, p. 141

" Kto woda - widzi dca ogryna rary
 Cui chily jowiu jedwabny wachary,
 kto woda, matitemu ogromnie,
 I lada pronyx zollony - nadryje ...
 I, p. 148

" ... gdzie jest prapota II. ostatek pasty
 tej dka, matitemu a matite
praca tej momentu wytkneta ...
 ... Co napisana ostatek jest kerotm
 Inyotsok do I, p. 168

" Nowo jest aynu testamentu;
 czy to nie moie ogrynu Jony
 do to i ostatek testyja - prekaruje
 ... I, p. 166

Z refleksji na irodzini sicuti
 nardorej ...

" Foridny prapota a pryotidny
 obiera to prapota wyproutwa
 w tej prapota wrodzane porolowic -

między przyjaciółmi a przyjaciółkami
nieznanym imieniu - cześć
i niejednolitej wiekowi? auto,
leciało smelat - uprzedem co
pamięta - wiekowi imieniu
Marekiewicz... Hamletu... ;
I p. 171.

Ważne dojeżdża porty i ludzkości
galerij na ławie Cyl. Grou...
Członkowie, jedyni, ostateczni
na, ty nie możesz nie nie nie
niebo ty na świecie. I p. 171.
C. Norwidu Pism Tom A.
Wyd. porównawcze lewy.
Wyd. ~~Wyd.~~ wyd. forte.

1) Gmaer geof. busigte!

6. II 30 przytębiaj ~~...~~ my flisii poplity
dys przynawny i poratunkowi

Praktyka

4. II 21 1/2 - sama jesiń jest dalaż mti
dennie - co i na pępek!?

Mo. wspomnienie: a gdyby było
elst. do. wargi: - sardnio?!

Możesz ten porządek zrobić i
wirdy o muris i. wargin

fenore i quej!

A jedak

St. wargin i. inuau: Co w ptenach
- nam kure uroczek przed mię
- pow na renow. uob!

A wnie inij byc do wni. keryes
nej wajeuusi; Sierpny, dard

Wst. gdy wलय miji nie ja
2pt 22h gurd. - na umy

~~...~~ i jedak

Godz wiecyd. przygolony -
wzje alury o miedzi!

a 7/III - jowis i dnosoneg - Sromortu
- godz 20 1/2 (ca) - I serja ukhato - a kety

co cista! "Ty!" kalykstro - rokur
o jniej nie mowa cyk. marnet - lody

nie kudo potcia! Inerucia, i k. fu

A wst. 2. a. k. w. p. m. o. m. a. i. t. w. b. e. n. y. ; d. a. m. a. n. y. ; k. a. s. k. y. ;

VE + 17
 N 36 - 17
 AN 36 + 19
 RM + 36 + 53
 HZ + 36
 TR + 17

+ 36
 + 55
 + 2

~~380~~
~~180~~
~~200~~

 1200
 1100
 100
 100
 100
 100
 100

200

700

150

150

600

300

27

27

240

50

~~17~~

~~300~~

~~500~~

~~500~~

~~600~~

~~600~~

~~600~~

466300
100
100
100

~~100~~

~~100~~

~~100~~

~~100~~

~~100~~

~~100~~

~~100~~

200

400

200

18

~~18~~

200

520

100

22. 17.000
 23
 23
 24
 19

+

-

6000 Edel
 1200 fctm Witsi.
 4900 Schiner
 12.700 590 Gebelha

Rp. Mairverden Tomare
 Grows ity
~~Tadettoric~~
~~Cal~~
~~Cher~~
 Mrytek
~~Mrytek~~
 Mlygalocy Romer
 Baartm

Wojciechowski
KV 4.

Severina
Pawinski
Tobin

rygac my rygac?
4 atorku? olucyich mys-?

gdetac'

regle

104:6
17 1/2

Imemig

bulanda

Turufiel

17, 20, 24, 22, 14, 18, 27, 11,
15, 5, 10

