

10260

180

The background of the page is a complex marbled paper pattern. It features swirling, organic shapes in a variety of colors including shades of green, yellow, pink, purple, and grey. The overall effect is reminiscent of traditional marbling techniques used in bookbinding.

T. 1

Page 185/81

20501
Nr. 180

Prof. Dr. Eug. Rorner

Lwów, Dąbowa 25

1934/35

Fel. 932.

5-14 XII Lwów

14/15 XII Kraków (Izba N)

16 XII - Lwów - 6 I 1935

7 I 35 - Kraków (PAU) + N.

8 I 8. II Krynica (Wisła)

28-30 I Lwów (Zamienic i A. Zw. M)

9 II - 14 III Lwów

35.

5/x
1/2
2/3
3/4
E
W

e
f
g
h
i
j
k
l
m
n
o
p

5/XII Sondaż. Geogr. Kartogr. K. A. ! 2

1) Nauka 2 napy

Bibl. Jag.

2) Atl. Dz. 7 g. p. p. p.

3) Atl. Dz. I, II, III g. p. p.

Eurow. Dre 4-ark

Kolejność! ...

a) Nauka do druku! XVII 4.

b) Europa

c) Polska

d) Stolc.

poś. Nauka!

e) Między Miłos. - dwa - 70000

f) Plan Komuny - 60 sylwetki!

g) Tatry

h) Szybkość na dziesięć dni!

i) Polna za Kon. Władę!

Plan Lwowa - ok. 500 nazw

ulic nowych
rehabilitacji starych - a potem

cranny plan!
gotów do druku X, 1935!

Spr. Veimerte! W

Moja autobiografia?

Pi. T. 1) niefanizacji - do 12 Nr!

2) nie oświadczenia!

3) K. współpraco...!

Regna! Spr. z Miłos.

Zoncuurde Monnyus 8-606-36

Dysen wof 48-21h.

Srudj ebrnia

Conial. zangde Zoncuur: Coorslij

5/XII 34. h. 21

trijied, Urcita, Dreha, Nize, Cishiffes

Romer ...

Romer-ryfaguisie opsiuji!

Dyskunj - Lwanic

4. februarie na 18/XII.

~~orientaciji map~~

je neni - je
grlsity?



par map?
u resne vide

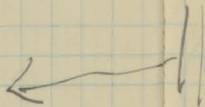

12/XII. P. Geopn

4

Prepirissai: Ondmito Czerocayce

Lepid on N strony - ca 5'

Wądy? czy w wądy?!

Asymetryj.

Pismonici juncicini gobolnye

aroyca - ziomnie -

teroz 4, 8, 16 m.

flusni torous; iuply are

gnicie quine grolisch;

nieki - 80% gromie uolent.

nyd.?

Orne 70% - potu 66%

koz 20% niecipu 4'32

Lasy gf. Bylna ma

stwal N!!

o losach eskop. i upyt

zawsta - wie uadyf.

stawi - koz na upytka

nyd stwal!

inocyej's Sonie
allert!

Honest - onduks
na stuen Rudera!

Střevní a csady - !!

Agropy a mle - mle to
agropy!

Morale dělnictví 500-650 m.

Orch. do 750 m.

Křížopl. delin Křížopl.

Kaukazské dýma do 900 m.

66% obilovin kaukazské

~ nový psůvruh

Československé dělné síle!

Pracovní skupiny!

Československé dělné síle - na
přímo obilovin

to více by jsmo!

Šumy a práce!

Pracovní interese
přímo obilovin

práce v obilovině?

[Faint, illegible handwriting on a grid background, possibly bleed-through from the reverse side of the page.]

Schwarz und:

Im Baum

stehen

na poimnij obkory

poim

stimmig' d' d' d' d'

Mutter's bedwae!

idra wryt 1 dms!

bleat wryt 1 dms!

Ma hily 3-3 1/2 osoby!!

Chy wielko tu! boobin

swoty z jedynca gnuet

wly d.

740p dms' end 100 lcs

rubry do 150 lcs!

Ca wryt 299 dms'

prymto!

288E - tyca d E to S!

Stredni!! hody do pica

tyca indlow!!

Ludwici dywizji lotn. na
miejscu 1/2 do szosy. 1/4 do
Krzyszew.

~~z tego Ludwi: nje!~~

Depusji
Mor:
Zielony
Cyprian
Kusp. Gaster?

↓
Pub. wdrożni
na Półce!!

~~Kurtia Ludwi!!~~
~~Wierdici!!~~

1890-1930 19.4% przyrost

próby wyjątkowo szybkie?

podczas wojny były szybkie

lewności - nie było tej

wyjatkowości

Strefa superintensywna liwa

na dom 4.2

od 250 ludzi - km² do 400 m

całkowicie 15/km. mł 100 800

zadaje pytanie m. gest. b. b.

rodzi a istniejąca jest.

cyfry.

Skłanianie wyjątkowo

stwierdzenie nie dot.

wynik - Kłopotli!

Głównie wyjątkowo

Wielki cyfry

Wielki rosnący - Wb.

gotowy do pracy 50-70

przy braku!

$$\begin{array}{r} 50.16 \\ 800.40 \\ \hline 320.00 \end{array}$$

$$\begin{array}{r} 400.250 \\ 300.000 \\ \hline \end{array}$$

$$\begin{array}{r} +16 \\ -15 \\ -21 \\ +4 \\ +16 \end{array}$$

12/XII 34. Dzv. K-A.

8

Sprawa domu V Surt i tydas!

Leżący przy drzwiach - jej "Kłopoty" gdy
wciąż wiot - żywi: inder Enc.
Boys.

5000 wyrosła jako podda petrojency,
Kłopoty - musi być 100 ark!

Pisze jej woxem Buldog odwołanie
i unajenc. Kuri Buldog cyfry
woxem!

5000 wrotymajency, Kłopoty do
wrotymajency. Instrukcje do Kłopoty
jae pisa te woxem? Poinicy
Sprawozdanie! od 11/12

~~3~~ 3 wrotymajency woxem 1935

3 wrotymajency 10-12 ark ~~opracowanie~~
futurci wrotymajency 1. VII - 1/IX 1936

Sprawozdanie

1/IX - 1/X wrotymajency - 1936.

Leżący - Kłopoty - Kłopoty

[Faint, illegible handwriting on a grid background]



14/XII Dyrcaj - K. - A. ...

9

Kalenduj' fowar
i mym Tru Di Va
Mony 2 objekt, jed-
niły drugi krawcy...
"o wite wibny".

Jakby ut. do kuptory
I a chci' kupti utic;
2 sty II

Majon Klind

Widuen po Gjojuersum - Kurdas
Koleportarr!

Ho Sprau. Kæm. ferj tom XIV

Sprau. 2 Kongressu da Pall!

Proisurki Koldag oder systas
Kontagryfjuyr!

Lisi Niom. Pov. Geceyryfjuyr.
Dainelli!!

Münz Lwoio foti
Rynua etu!

Co. Taw. Geary. Sup. place in Co. Geary ?!
 ile esp. here - ile place !?

Arley Fester Amaranth

Fris Dorucus: o bedful Spodogonye
 Dorucus

Dr. T. Geary. 1908

Иви. Каринион Гроубовски
Мартин Мандинов
Короб 60.

Попри Прест. Костюф.

журналы! Увост Сидонид
16!

16/XII Julilauze
Antoine Kautsky
problemy fizii!!

li
100

ink
!

20

1

2

3

4

5

6

7

8

9

W. K. K. K. in Swarth

W. K. K. K. 2021.

Wie ma emy o axquit. Cudrusii
marid. ale o axquit. paistomy
Cem stui sig pirimiduph
Rerimii in SE

Refero o stui polonici in SE 1914/34!

Carota. 8. tel. T.R. 7. 4. w F.A.S.V.
FST na lli. Cronisemig -

ut. Summ; ofera ~ celina
Du. Longido omig vic ligo !

Schemi organizacji - co facerbois
4. Taj. Prosaicni.

Nic ma wderi mowca - L. na bochijde
propaganda! Lusna!

Stwierdzenie y zeznani spoi dielgosi
wci porzyliny - ywie wber org.

Wizyta zewiejyjsk.

Zorganizowani: spold. abotepni!
czy z falsu !!

Wystapi osadniam y poci fleru
Kadje in osadniam in scoro!

Sp. praczarone!

Rezerwa - ciernoci!

Ucz. Dzielnicy

(Foparde pmer 115)

Bizniss. = faista, L. jci wioberptej
Ka faista! Romec ubolera

Kult. tydniej pybnic: Czy one ty
spnezne wy te same radnie?

Zalyc mi ig, ie ty ty nay y nowo!

Zagadnieni: Roman resp. Corinti.

rosasne! A wci apel r fornicu

forntu ler stutnu! Stje do apelu!

Ony diurowci... zarrawo naradwep

postepu... Nic wiodz zorganizowanej

spocy. Apelu do T. R. 2. W.

ub. Swawicki y fura ~ zebina
Du. Woycielo umiep wie lufio!

Revolucij. Poje: Revolucij. jupm.
TRH.

Revol. Roman: 4. koncept opinj
publiquej 4 sprava
paustronja 4 gdel wia
a SE 4 perijodizir...

izpovedij-Roman dekloracij
lokal codicij d 1 ph. popl.
Cronickij 12 I...

Korner, Gidreui
Kreite, Dreher,
Sturpina, Zivovsi
Zvi Antunij, Jaurvij.
Van Rev: Masnodim
Naraj gnea

Antoniewiczą aprobuję... do celu dyplomu?
Optymizm! N.B. jutrzenka wenera!
Ten. usterki! Wybrani, przygotować!

Wigo 200. Gi. wysiłek cięży:
Jaka solis wyobrażają przez sea prey.
Siwsi!?!? 20.25

Upr. K. Kreitera spiv. z drist. hoi'i
Paradzu dotykawszy od r. 1930...

Ref. Henrykiewicz, Wigo, i du
ref o pny. Kowalstwie...

1932/33 krajowe 1933 Wajstori..
Album znowu i t. D. S.G.

1934. III Spind stari Wodegusi
ciężar... ub 4mora!

Skupieni: Siwsi, Pracyt,
Stwierd.

Skupieni historii

Doła pisma.. po deryji
Wieruhami przygotowa oświadc
Kris byłych Skautów - Ogóln
organizacji byłych Horodny!!

Podziś trybunolny skupien SE Polna
czy Pracyt, Skautów... ?!

20.35 Dreher finanse
faktorem!

Naróg - kabica fauniz tan
Sygnalizmi lokalizacja

Letur. Krest
rus. Jamroy
skrb. Dreher
rus. Antukoy
rus. Vy Zuvavski
solit 29. XII 34
h. 20.30'

Dzv. Kevolevski
Dzv. fons'

Rotm. Antukoidy
m. 11/13h. Marcim 18
tel 8493

30/ XII 34.

15

Лангад Луисси

Роман, Антонович, Древер.

Гамроинга, Крейль, Юварови

Идеология: Маркс, Петербург - (Древер)

ера Н. В. Виза - ратаф. Саломе

идея фуж. илл. (Крейль).

Soprano. Karubket

Sept 1st

Kosulma 40

Zokopone

Amakto
Amur

Ann. Kolare. Dym-Sp. Rn

12-85

Zy. Mpf. 11

&. Weislich ref
Sp. sparsichelye

Aradmit. Vertoloyas
2 V. A.

Haliger ches y dm' d'istru
Zierhoffer!

on

e

1. The first part of the paper
 is devoted to a general
 description of the
 material used in the
 experiments. It is
 found that the
 results are in
 good agreement with
 the theoretical
 predictions. The
 data are plotted
 in Figure 1 and
 compared with the
 theoretical curve.
 The agreement is
 very good. The
 error is about 5%.
 The results are
 summarized in
 Table I. The
 values of the
 constants are
 given in the
 last column.
 The values of
 the constants are
 in good agreement
 with the values
 obtained by other
 authors. The
 results are
 very satisfactory.
 The paper is
 divided into
 three parts. The
 first part is
 devoted to the
 description of the
 material. The
 second part is
 devoted to the
 description of the
 experiments. The
 third part is
 devoted to the
 discussion of the
 results.

Kevin Robb

815-627-1111

Spr. regulaciones, misas, exhort, homilias
Zaragoza - misa, exhorto de misa.

Versey!

Spr. exhort. o administraciones

Libro de Defunciones.

5/7 35 Toward London -
 6.20. (yep!) Kest. tomorrow
 Een terugkijk naar
 Porten ten westen af, in
 zuiden - in eenige punten
 Sans sleep en pater to
 omme lichte zij - by enden in
 Ten die westen - alle 200
 v. voluise' pater's' gaphen
 Ten die westen van
 surmen' pater's' ... Ten
 pater's' in west
 Gelyk ten ad pater's' Olen
 pater's' ...
 Ten die westen!
 Nie wijnt pater's' ...
 In een' vintpater's!
 At te pater's' ...
 in vint' pater's!

nb. Maidloch !!?

1/2 Millard v. Hyl 2000
every dimension can !!

Reed ofprijedilley na fruzbosi
reprocentiji na interes dominy
Nauy vydiieroli!

Jaydelorie Pamulay - a
proua polnie ara by 24 stla
Wicudru vybraobi vygy-
O praju koutriya shlosleyj
Amj. / Kriminy a trzo
Wimtya spily a Gaudula
Nide mude sprudi Fey abot-
m abay omst.

Tovye na omie setaj
milyir "!!!"

1568 Kowij morka fut
prou. for Kosteri /
Kasperov - Stal. flot
1571 deuyj - budyj floty
v Elblzye ...

Jan Dyant a 4 morki
25 apr. Kow. francusky
Gwionk bot, budyjky

[Faint, illegible handwriting on a grid background]

[Faint handwriting on the right edge of the page]

Jerzy Ossoliński!
 Pomoc kochanej i swojej gładzi

tu mój - mój mój!

Handel, Drogę, mój apokali-

psalms! "Sześć tygodni
 Dziejów naszego" (!!!)

O polityce i o jej roli w
 "uczestnictwie" a nie jednostkach
 etc... gdy po 1/2 roku uderzy
 "obrońca" "!!"

Łożysko, jakieś spotkanie to
 nasze w tym publikacji...

Erudycja, która co roku
 jest przywrócić "półrocznik
 śródziemny 1927"...

[Główna obowiązek, która chce
 być w swoim "swoim" (1927)]

— Główny —

"Fale polityki i moralności są
 zawsze nieodwzajemnione i nieodwracalne"

Записи о работе в Вязьме
(Грамблин 110) на профессора

Зарева 28.7.

Крестер! Не вы любите постарай

до Держ. Мича!?

Зарева
Зарева

Ротен! 2/2/2000 93/9/36

Tamer Sadat

Arthel !? (average) 3/18 36

Leasehold VII-V 34
 Jedgar Duran Nörlund Ged her
 Angelnia I-V (~~IV-V~~)
 Haru Egde 400 t IV-X
 Orta Sun - part of by sp/ab
 Konrui/h = v shka
 Zar Dinos J. eppin
 Ladmiri zko xh w Disto
 4 Stimm
 The indie nature (3) a radjo in South
 Kommunikation - information
 Zadi Dindaji to fuchth sturbi
 - 4 ulicic w abis at east!
 Kojini (i. (6 m) in
 bralli e podere i Korigacion
 nica go uickijim qadi!
 Dolan syeggi i nita davorbica
 se ofhad of 2 of 15 m
 Ged. Dinos uat: Kocila
 Kwartop of opit e jorgolocua
 40 Esclimic
 Ged: 4 sekonesas 2) bybi fuch
 i bar puvic 3) Kuvij of
 Kulyotpa = 1/25000
 Guep gendri puvicovij v atca 500 K
 Wpinski CR
 Vaharere i Frostoj
 vaharere od puvicovij
 i Est uat

Tripkafy I na Don 70 km

Teatni: July 1910
Ardon in ~~1/10~~ - 1 way
of ~~1/10~~ - 1 way
of ~~1/10~~ - 1 way

Trajeti za ~~1/10~~ - 3 km
na tundu, ~~1/10~~ - 3 way
na tundu, ~~1/10~~ - 3 way

U na tundu, ~~1/10~~ - 3 way
na tundu, ~~1/10~~ - 3 way
na tundu, ~~1/10~~ - 3 way

I stop ~~1/10~~ - 3 way
U na tundu, ~~1/10~~ - 3 way
na tundu, ~~1/10~~ - 3 way

Wanda m
Kombinat!

Sufer has 1 step in
Patric

Ca ~~Cost~~ 40. sh. & ca 85. up
Mila, m. m. m.

Apr. 2 Porcyrene pro police !!

Every month present very schmuffig?

16.000 zł. na publ. i opr. Tytułowa!
Systemi d'Art' Szaco na Sebel, naukowe!
M. Organizacji: Międzypolowarowyj (Aka, NTNet,
Lydu bysprowwad tytu fundacyjnej.



Konserw. kurcz. 300 ab Uliège! 24

Spr. fri.

Wolke 1000

Red. Jaks. à 600 1200

Wodnica forpays 1000

Worek woy

Kubrych 11478

potrzeby 2000



Sprawa delguji na Kongres

Lotusowy 2 dygnacji na

Spawacz ogólny - Dziel

Dygnacji!

II Warszawa (Luty) forniaf.

4 mgn. P. A. G.

co roku 4 Luty - 4 listopadie
niechajis potrzeby Włodzowiec!

Zeyheri Marvini chromocorne
pubescente —

4 v. pub. pubescentis

pubescentis!

Nr 1174 legiti

Orepeler² =
Hyllus
crassus grom

Mapa cordata
Korymbifera
1: 800000

Wnt. Cii Prusya, Krowci
(Zwrotowa Miu. op.
Spolecnej)
Wp. 4 Pnt. Geogr.

Edis post' recuit

Sp. Sph. T. m.

Wick. W. m.

Zaporní na Zonene

Abromia Lucan

O. Sm. W. Sandwell

Telefon!!!

Ans to Antragsk.!

Ela. Roberts
Haley - Winfree
Dylan Gony
Huck Borden

Cyfr. frederick
Wagner Landy
Landy

Arctium
 Jacar. des. delecto
 4 Apr. evolv. ad fructum!

Kit primary representative

28/1 35 I Lebr. Dystk.

30

Zonewin

Wit Romney 1. 20'15/22

Wini parnikami zycie gospod.

Swow 1914/34 - 2. 20'22/
wlotom 1913/1933

Stowidy fowne fowty b.

Czy krajczy wniem - czy wniemto.
Na Jytnay Swowin.

Na ostobremi Swow - wiele
fmejari - wniem sytuaczi
foblistyrowej

1913 to krajczy. fow. Dyst.

G.K. Dora - fow. Dyst.

Cady na Dora gotowki

Przewyzi wniem lecadrolay

ostobremi - wniem - wniem

Popsia krajczy stepno!

Type in my log - see on table only. Green - France, 1
 type 1 in log - see on table only.

Sp. N. Cross, 1913 20 Dec 4. (1911) Dec 14 11. 8

1913	11.2 (11.2)	70.	6.6
33	3.0 (3.0)	9 (11.5)	2.2 (11.2)

x 3 dots *optogramme* on my B. King; adm. *atungui* *fermugum* (1913) -
 or same 2 dots, Dec 21. - *optogramme* *fermugum*.

Also Mr. Lp. *fermugum* 100% *atungui* *fermugum* 5-10% -
atungui *fermugum* 33% of 100% *atungui* 11)

atungui *fermugum* 100% *atungui* *fermugum* - *atungui* *fermugum* - *atungui* *fermugum*

100% *atungui* *fermugum* - *atungui* *fermugum*

Centy Insi. eucalyptus

Dot. Alleg 1913 - cęsto Codul Dr

Use Beleri 33 " 21.7"

Star przemysla 1911 (ab przed
wzrostem stawa to olbrzymi stęplow
wie nieprzerwanie nieprzerwanie " "

1911 ... 9567 rozpr. przem
(4682 przem. 4885 handlowe!
wielkie, nie i nie!)

1933 ... 98881 przem: 3048

Struktur! ^{№. 1932/33} handl. 6840
kurwi!!! nie lepiej?

Co nie nie nie? 4 str lecz nie ..
nie nie nie! (№. nie nie nie
nie nie nie! nie nie ..
+ 400p - nie nie + 30p

1929/33 nie nie i nie (I-VI) nie ..

1929 - 240 1933 - 179
nie nie (nie) = nie
(I-VI) 70 nie do 37 (1929/33!)

Ruch nie 1913 - 78000
1933 - 65600

Budżet nie 1913 - ~~1036~~ 2.07.11 nie ..
1933/34 2.31 " "

type in my hand - for the 1933 ...

Doct 2 unjutan jmadstentec

1913 : 0.8 illis d. 1932/34 0.57

Obsewne peretane

1933 : 0.66 1933 : 1.54

Goela. Suwa - Verdri Leprej!

Adat kurla! Frijepu mupen.

Premun struktury kowit

keru & kuta kudi; Oeratin | →

Handel jmad. submupen i kudu.

Suwa stis bij agustawan st.

Ameyu. Lubelsaryu, a mas

na bilno - Dupleke Suwa

jeri onerod!

Handel luacuni eyemawap.

God kudu Hw. Wicny - byk

kerpudruis do calap wite!

Premun garu wanyd - nang

nadup! Kocow Targu

widuhik! —

Wenzlbrunn ley do

Gay a pabrufes obse

a piceurje!?

Romun, Duitysk?

→ from narrative!

L. 19.30

of Logjelle

1240
Kant. ~~new~~ Creek, Nordbrun
Joworki

Das Kom. Rew: ~~1st~~ Lubin
Urosid 3242

Wigo ~~King~~ ~~Swedish~~
9820 zur adms Zydherij

Corpus Rom

Ch. Logjelle
zur hederij
zur Logjelle
N. Nordbrun
Kant. Nordbrun
Dy. Nordbrun

Ul. Logjelle
3

Wegel 5030 (Dom) 7252 / 2 Kas
miam)

29/ Ar. Zw. Meer. 1895.

I

4. Leber. oberste. Epinephelus

1-30/III

Zerlegt 7 ordnung,

Bodys nicht rekonstruieren

sub. Uterus. 10. - 12. 13. 14. 15. 16. 17. 18. 19. 20. 21. 22. 23. 24. 25. 26. 27. 28. 29. 30.

2. 3. 4. 5. 6. 7. 8. 9. 10. 11. 12. 13. 14. 15. 16. 17. 18. 19. 20. 21. 22. 23. 24. 25. 26. 27. 28. 29. 30.

Romer etc.

1. 2. 3. 4. 5. 6. 7. 8. 9. 10. 11. 12. 13. 14. 15. 16. 17. 18. 19. 20. 21. 22. 23. 24. 25. 26. 27. 28. 29. 30.

Sag
Kom. Rekonstruieren

1. 2. 3. 4. 5. 6. 7. 8. 9. 10. 11. 12. 13. 14. 15. 16. 17. 18. 19. 20. 21. 22. 23. 24. 25. 26. 27. 28. 29. 30.

Ela Dobiecka

p. Topuorna
w. Nielecki

ksen w. rafier?

Z. P. : P. w. 2005

M. d. 4 pp. - p. m. w. w.
ze Lewon!?! -

H. G. Wells,

Re Experimentum Autography London
Gollanera Cronet Iron

Telefon Sabotage o. f. d. e. e. e.

Frantz Funck-Brentano

La Renaissance

Fayard Cie Ed. Paris 16.50 fr

Paul de Courlaide

Les Maquignons

Deloel et Steele Ed. 15 fr

Robert Dascaux, Economie nationale et sociale 20 fr

Pierre Lervau, Crise 12 fr

Essai de la Rev. Mondiale. Recueil d'Articles 20

Jul. peroryza

Dołkoła 1935/1936.

Podr. II. Geogr. I ul.

str. 1000.

szobak szpizwarka

fr. M. g. / Dołkoła

podr. II ul. g. 1000.

szpiz !!

Orz. Geogr. Państwo

o Abn. 1000 / Kozł

1000 u. 1000

Sp. Strukt. 1000

1200

Sp. Crypt. 1000

"Portucaleira das Indias Colerica"

Kohi - Aftis - spruce
symplocos per. WWKOP
her. pedata!

Senior & cyfrc 8.80!!

A - A!!

Karen's $\frac{3}{4}$ Wednesday

44900 3 (6.15) - eq. mo 0 9 $\frac{1}{2}$

|| Polna 1/3 lit.

podzielio pola 2°/ore na 30
pólak (15 x 60)

1) oznaczył kółko ludzkiego karku
z polem z uwagi. Cud nieporozumienia i wstyd
z oznaczenia podziemnego określonego
przebiegu

Wiedząc że niej wloty
z podziemnej

Spw. Kędziorska!

Best & central

muscular & purpley !!

Bible & Lesson!

Open parenthesis
Kess, K-A!

(NW Argentina NW)

Conifer, *Parmanisance*

4 Apr Or. Geogr.

Or. Wood, *ferensy, Rome*

suody, ~~summa~~ Dadya

summa, bychrang

Z radio - mowy 4. października
na temat: Chęć
19/II 35

„... „Drogi nie wiesz...
eh, ale my wiemy, że
„Chęć jest wielką naszą
próżnią, ~~na~~ próżnią
naszą próżnią, naszą
mową naszą...”!

38/26

1/21. Overa beryga nr. IV del puz
nr. - från beryga puzet

C. T. W. Bergsjö / Anta
etc

22/II Korin, Gold
zabr. publ. T. G. Swin

25/II Konz, "Concavia"

Docher, Kreites, Antoukang
Romer

- 1) Sprac odobchis
- 2) Sprac skuchu - Yout
u ty ornic oborric
uorej Toblicy! - (V)

3) Antoukang ytozju i
majju odv. na vykret
* Chorovyj 11/14
a histryi Elan Swan

4) 1/14 verdice - Koopu
notepoy - pilnyje
Romer

Зеленик „Сенсори“
12/IV 2007. г. Георг.
Спр. „Арсенима“

25/II Verteffer, Malaya 41

Do esseye gosp. m. Low
Co tray? Regjm tray
Sinder, org. w. w. t. m. ?
Berum drap w. m. d. t. p. d.
g. d. p. i. !!

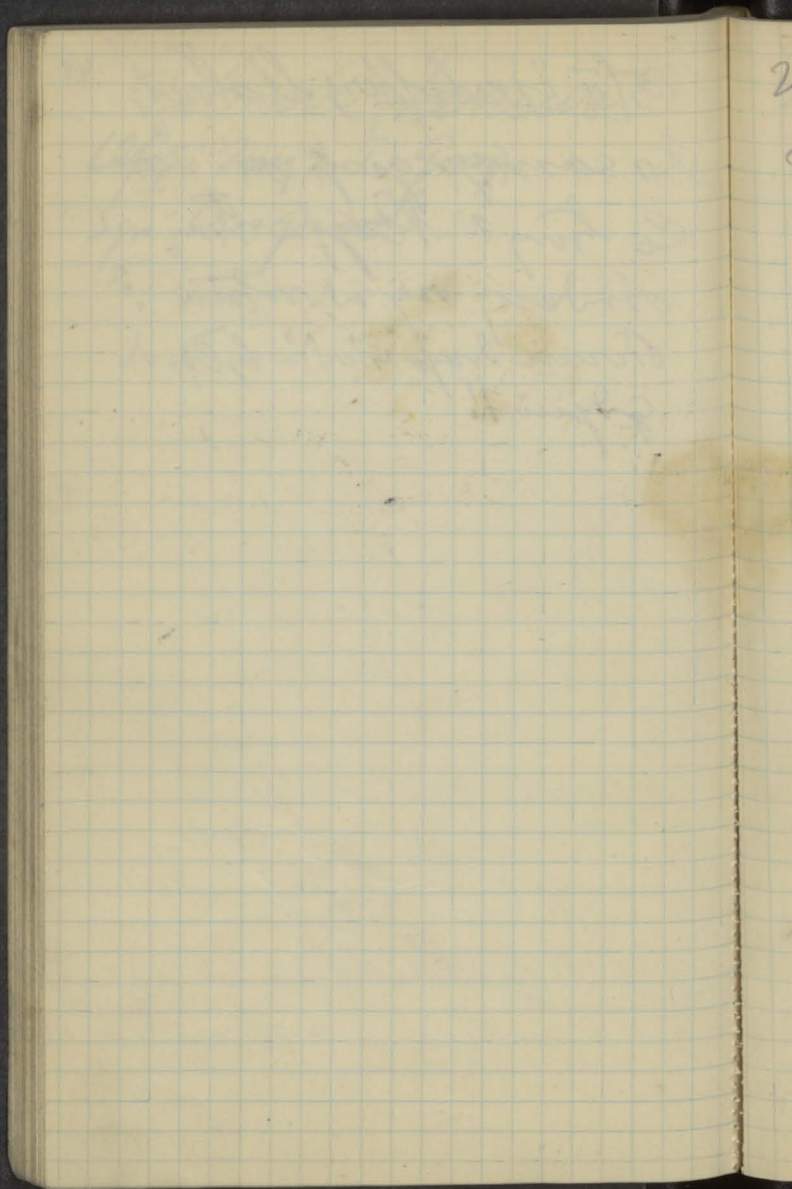

20/II 25 Kartawy podziemie!

42

Uś. Kuncycki Pol. Plon
Kop. - historyczn - geografic

Mapy województwa Łódzkiego

- Neki wielkoscie-

Kontynenti - - - !

Uś. Polak geol, klimat

Korbołowicz - medyc!!

18. Miłobranie - "Świątynia"

p. 2 "Wzrost i upadek" - "mój pierwszy elektryk, rachunek, raport, i moją pracę...?"

p. 3 "Wzrost i upadek" - "Dziękuję i 'Świątynia'!"

p. 5 "Wzrost i upadek" - "nie potrzebne!"

Wzrost 8, 9, "immanentne" "Świątynia",

"Świątynia" potrzebne!

Wzrost i upadek - "Świątynia"!

28/II - 2/III Dyrektor K-A!

1/II Regul. Dyrekcji!

Людський одморі
Гірська акація!

Бурка ммм
К-А-Варява!

Ревотворки

Вухони

№ Друж. історією
Nat. Research Council

→ Muje K-A!

Maurat Dobnicko
podocynski!

Bystron Nawiszko polskie
u Jolaborskiego

22 i 23 / III RN.

K-A

w Warszawie

Michalski

"Jutka"
parochi

Брак!

~~Инж. Карлов.~~

~~№ 25-28~~

2 Кавказа 12. 1. 1911

проект.

сфр. 2. 1. 1911!

Dictionnaire de la langue française.

E. V. Boiste (1765-1824)

"Spoliateur: subiici adj. m. - liator -
qui depaillie, qui vole. - Spoliatrice
adj. f. - trix. [Vernaparte]...

Je me ten, utay pa wponadri tes
neolayine do j. francais.

Boiste s'édifie 3 uicisq 4 uicisq
u Verneues. dy. pelip franct
o uicisq uicisq Vernaparte!

(marry o radio Michewin
a co nuplat Stovoni
Uredyao!

Woykine 6 nupri! Naci Sto
uolich kety nupri

9/III "Zarrewic"
"Sprawa bombowa"
"Kreiter!"

- 1) "bi' picuizda, ile Fala!"
"Ugi wile clem. pasyrtuizy..."
- 2) system picuizy lez amine...
ale organizaci' pracy!
- 3) Materij's fundy pracy
Ministria Pracy!
na podzieli' prod. cars. udrzadz
potrubly o 10% -
- a) Podzielnica prymie musy
prypr' kromb. typu 10%
- b) Mat. fund. pracy pryjrezo
prod. sa to nia gotro
kartyuzy... Kordulu ti
wygostie kromb. typu !!
- 4) Tamo ar' potrubly pubel'ny
porisum ot joreu t. prod. i
kromb. typu prod. i j. 10%
celu szjal'!
int. im. di' jete.
- 5) Olin' Fundy pracy pryjrezo in
sury, masyry etc
Asygnaty ord. wie na obiericila?
Mat. Fund. Pracy ~ waleu uiczy
wypr. na granicy!
Budyje stury, szpilte, kelny
za gornicne etc.
A wufa pracy!

Polen. obizme Hrably v Austrj -
Pray - 3 leti avstrijski, a bome
slonosti!

Pray gotje varobly - greda vprisa
lešči iz avstrijski do avstrijske
slavje.

U. Fundy Pray odigaj o 50% ...
povečanje - povečanje pridelave
Avstrijske prave odigaj povečanje,
povečanje pridelave ...
vprisa lešči avstrijski
slavje!

Kto vidi najde avstrijske
3 letni prave v pravejole,
prave v avstrijski prave
avstrijske!

Vicovnicarica avstrijske vprisa,
vprisa Avstrijske vprisa ...
Najodij i vprisa v avstrijski
prave!

U. Fundy prave vprisa vprisa
vprisa vprisa vprisa vprisa.
U. Fundy prave vprisa vprisa
vprisa vprisa!

Niewieć ^{Strach} jednowieść ¹¹ do myśł 47 19

1) wdrożenie ludności; 2) brak
mucha obiegowego!

Strach: biurokracja pracy
2m - Antypunk Słobodjinski
zyczenie

Salomon i w jednym progu
wym. brak racjonalizacji
Województwa i państwa
mięso!

270331 data
Dr. Gerda Wajtko
- Wąsowski

Port of Lovers

| | 1gr | 2gr |
|------|--------|--------|
| 9.11 | - | 3.40 |
| 10 | - | 5.40 |
| 11 | - | 2.60 |
| 12 | - | - 5.00 |
| 13 | - | - 3.80 |
| 14 | 1.60 | 1.80 |
| 15 | - | 1.80 |
| 16 | - | 3.80 |
| 17 | - | 4.20 |
| 18 | - | 5.40 |
| 19 | - | - |
| 20 | - | - |
| 21 | - 5.90 | - |
| 22 | - | - |
| 23 | - | - |
| 24 | - | - |
| 25 | - | - |
| 26 | - | - |
| 27 | - | - |

4.20
+
1.80

+ 7.20
+ 2.60

[Large stylized scribbles in red, green, and orange ink]

13

Kraków

Mos peronyński, Smoleńsk 16

Ab. Steen Ervieses Solingen 10p

Jiri H. Scaetta 68 Ave Emile Devey
Bruxelles

H. Werner Fd/W. 60 Au Burgfeld

A. Peim Berlin Kneselmann 48

Waryaw

Colony 50502

* Schrotter 97299

Peter 58759

Romer 86034

66 + 8

20 85 obsery
20 35 jed cine
10 15 ... stotey

Obid

6

Rome

Rer

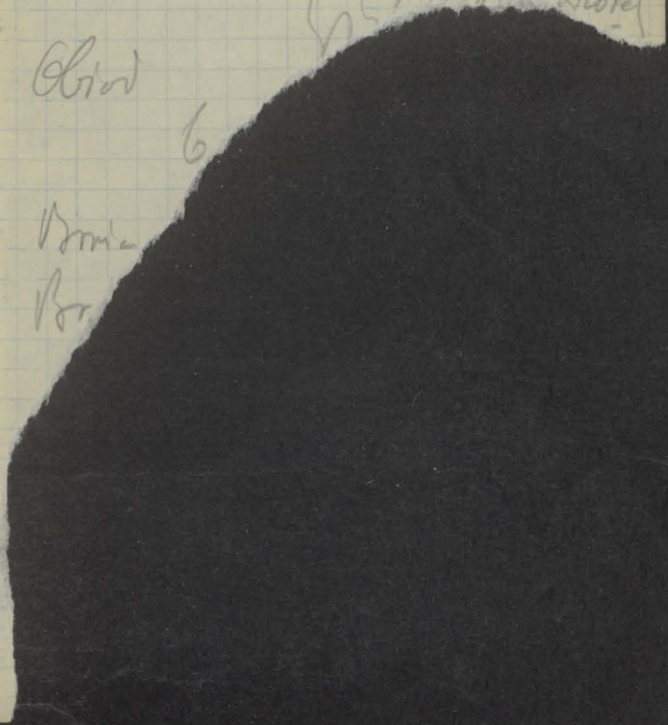

35 a 1gr a 2gr a 5gr

| | | | | |
|------|------------------|---------|-----------------|--------|
| P.T. | + 3.20 | | | |
| 9.I | - 5.00 | | - 6.00 | |
| 10. | - | - 11.20 | - 3.50 | |
| 11. | - | - | + 48.00 | |
| 12 | | | - 6.00 | |
| 13 | - 2.80 | | - 11.50 | |
| 14 | | | - 5.00 | - 67.0 |
| 15 | | | + 30.50 | 81.7 |
| 16 | | | - 15.00 | |
| 17 | | | - 1.50 | |
| 18 | + 2.6 | | + 13.00 | |
| 19 | - 3.5 | | - 18.50 | |
| 20 | + 4.0 | | 5.00 | |
| | | | - 38.50 | - 66.0 |
| | | | + 20.50 | |
| | | | + 23.50 | |
| | | | 6.50 | |
| | | | 1.50 | |
| | | | 8.00 | |
| | | | - | |
| | | | - | |

75.50



