10254
(3)
BIBLJ. E. ROMERA
V. Jugostavija
157 1930.

T. 3

6 pl.

30 1 pl.

35

40%

20%

Przyb 182/81

Inv. nr. 3.50 1

№ ~~135~~ 157.

1930

V

Ostatni

Kongres

"On ne doit pas tromper
la postérité" sprava
"ultimum possidet textum
"primum vivere, deinde
philosophare"

1) Wniosek w sprawie wprowadzenia ustawy o kongresie
a) dyplomowej grupy
b) czysto ludowej

Split Dzień niedziela t. zis. polem ~~w pob~~ Tam uniemożliwi i protoreć Marko ~~Marul~~ Marulić zwłaszcza fil. I pisarzy po obrzędzie w XV wiek!

„Oni się boją przy kongresu na protest. Bolesław Szczepan Vancaš Vranić wyłączyć się ze Związku

I wiere der philosophie

Formen u
gmachen Disziplin

(Liporzo = Salona)

Mrawnice — m. uw.

Diecezja Dioclea

Salona

Cmentarz przy ul. I–V w.

614 pierwszy sarkofag chrześcijański

Jadra nekr. Salona

podobno sądzi po pałacem

Olympiusa Niższ. ↑ k. Zadaru

Biskup Gregorius z X st.

prototyp ~~Dioc.~~ pierw. bazyliki

~~XII~~ chrześcijańskiej obrządku

18–20000 miejsc w teatrze

nec ~~XII~~ 55 (600 miejsc)

Spatularius nacznik wojenny

(Bulić)

Virum valentiorem optimum

Quod non corrumpit

Malitia hominum

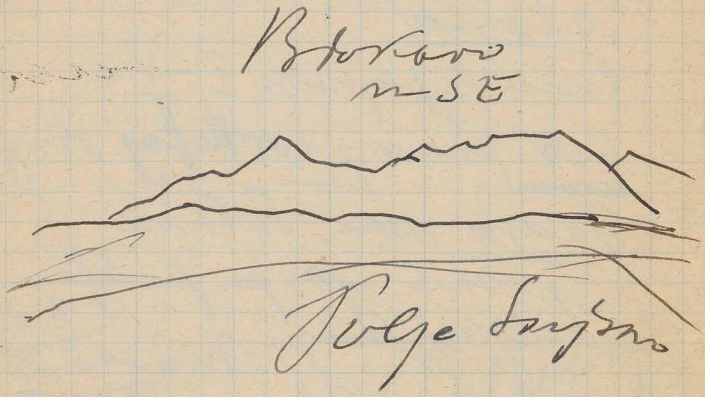
Bborovo
m SE
Volga Langsam

Granica carska Dusgana
1350 sięgał do „Turwdży
Kliśa nad Salony.
Tomisław koronowany
w Peristhla Dvodet.
in XI v. (1076)
[illegible] 8ko Uroschi aż
Zdemir Dv Koronowa

Ę Prekey tulis

Góry [illegible] góra w tym
miejscu tworzyła skrzyżowanie
gór z wzgl. na strumień
topogr. (hydrograficzne).

SE
Wzg. Flyz wpisy [illegible] N/W
Polje „Kamo" Flyz
„ „ Decimo" Flyz 10-F mita
wysoka

13 V

k 20

Romer

Szwelewski

Pawłowicz

Sewiński

Sobolewski

Jeleniewicz

Jomelski

Czetkowski

Dodatkowy z Wr. pierwszej

Zmer

14 V

Pawł

Romer

Czerk

Ekstejn

Czyżewicz

k 5

Pawłowicz

Romer

Jeleniewicz

Szwelewski

Cerzan

Orzwicki

Poniatowski

Fmer

Jakubowski

Ziołkowski

Czyżewicz

8 1/2

Siwiono Polje (Sinji) NW/SE
brzeg S - coraz IV frio
a coraz nasuwięcie - przedpo-
łudni - potem pochmurnie
ulewny jeszcze - potem aleuje
14. V Tułów pętlą na wyżyny
przed widok na Buccari i
przeoraną rodnią dol. podwórza
To nie Buccari a Martinovica,
Buccari a potem dopiero
Buccari (Bakar) wysoko
ciągnące dol. podwórze płyne
a wielki przebiem przez wspaniałe kajno
Skąd ten przebiem?
Nb. Płyni z tych 4 rzeczy jeden
wielki port chce zrobić!
Lublin - Zagreb III R.
kolej. stoi bogaty!
i dnie biją kolejowe dzwony
i rzeki a Zagreb-Fiume
nie przejdzie ze dołu!
Przez z Fiume

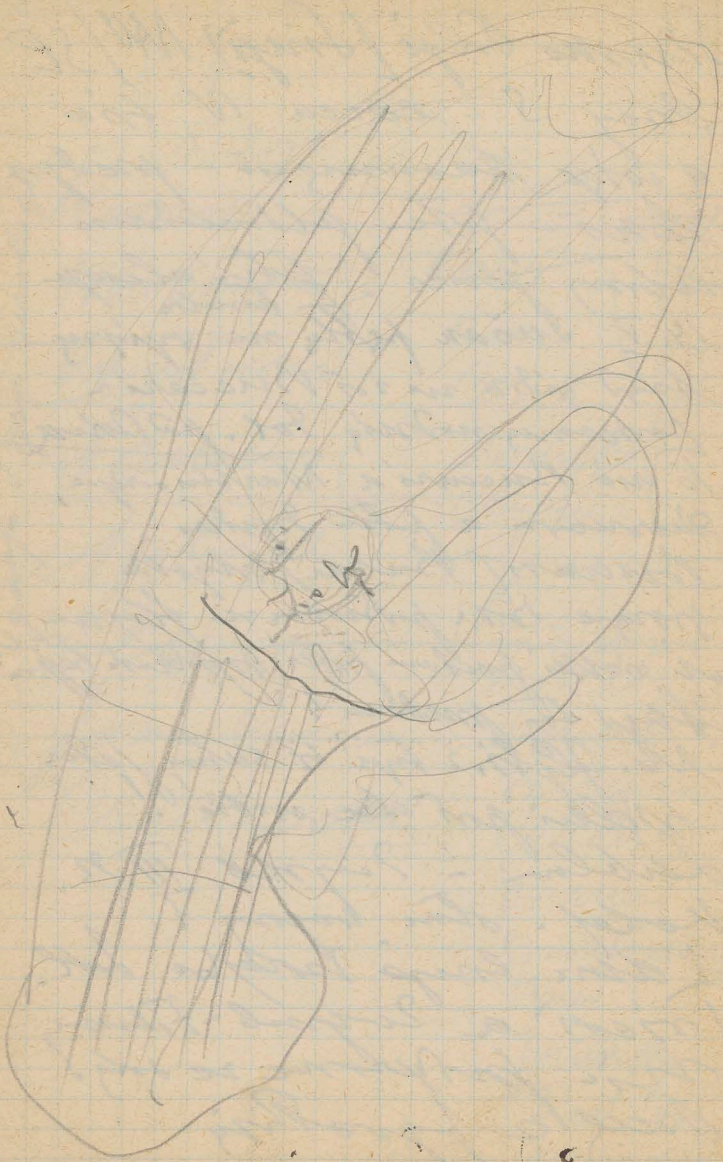

Ogólnie tu się odbędzie Serbo
Vernić Slovo

14. V Dani: referaty Gymnazij
Zrenemu O. N. G. — do 11. 4 R. 19.
1) umowy ciała do statutów
2) film geograficzny
3) mandaty v spr. kursów nauczyc.
4) Rezolucje ostatniego zjazdu
5) Nowe kroj: Tożsam, Czasopisma, Różne
6) wpisowa stosuje się regulamin
3. v tyg — 550 zł.
Szydłowski prosi

Kozolo" budynek
przeniesiony na polecenie
Do Subrenis. Stana
v Lublanskem.

15. a) Lublana nazw kaplicy bry
b) Bled (Veldes) popisudnu
do Zagreb. bagajrawnici 15/V h
23 | 60 | V h. 8a

1) Kruszewski Czyżewski 150 zł
+ 2000 mk. wypłata.

2) Sławbud - do Norwegii - 1500 zł
Na czyszczenie
wyd. w Etapie tu
zwrócić do 20 VI

3) Wypłata zlecony Czyżewski
2 g. tyg. geogr. - Pacni
(podział aktywistyczni
3 g. geom. + trym. I)
(nowiec ?)

4) Pom geogr.

Telegram,
+ Daniesa
+ Bernika

Do Rady Gminy Stn. Śr.
z uwagą pisma
1) przedst. Rzędu
2) Ord. Śr.
3) Urzędu
4) Tow. Nauczyc.
5) Instytucji nauczycielskich
6) Inwentarz gminy
Stn. Śr.

~~Wzdrogan~~
wzdłuż pisma Zarządu
gminy Tej Pow. Księgowy
z Lekr. Gen. Kom. Org.
potrzeb. Konwersacji zbiórz
d. Tej.

Rezol. Uwza N: 12 z r. 1927

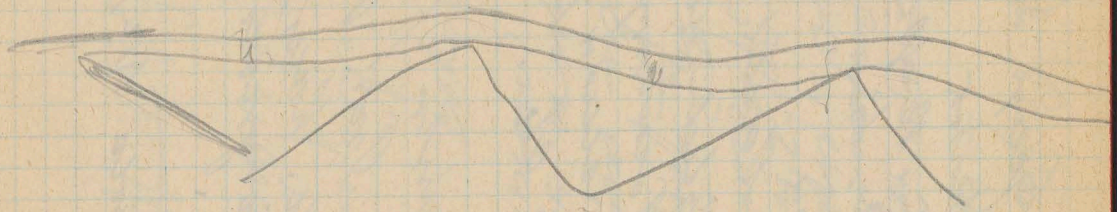

16.V h. 10

W Zgierzu miałem jej zupełny pewność
że będzie za grosz gdy go nie było nawet
wielkotrwałego przemawiania rzędu 10 g.
– a wnet był wygnany i mojem aż,
wrodzeniu i kotłem, do klasy. Był
przezwany.
W tedy dopiero poznałem jak mi się droga
Jej cisza – jedyny! Jej blaski, jej słowy!
Wnet skinie ~~ej~~ bardzo szczęśliwy
cji, gdy dziwny zbiegiem okoliczności
Jej bratem przedstawiono za
czytem ostatni na wyczyści Jej cisz..
smutek ... smutek.. ale L smutek
jestem – przyjmuję a tłumy smutku i
smutku uczynię, by z tym zespole
smutku Ona czuła się lepiej. Ona
czuła jakiś ekwiwalent – czuła,
że wszystkie moje duszy i serce idą
ku Niej na oświatę, ku Niej zwrócone
przez – nosić "Ciągle.. Stąpa
smutku jest wśród a gdy się wy=
przyczyn, spływam ku Niej
ku Jej koleżeństwu i ciepłem
Niej wiary Jej ucz. ~~[illegible]~~
Zerwać

Gwoździkowy
Dziękuję
i jego ciągle chwyta
w Dormitor!

P. Marian
Ortyński
Sacerdos pensionatus
u penziji
Samobor via Zagreb

Ord. forensis
Szczyle
Eccl. [illegible]
Pozor Bilkini
Colloquia fri 1r 2 vel
posl 1r 2 vel
[illegible]

N. Kiro z nowel listu nie
może odczytać.

Wycieczka do Crowlego
w Niedzielę!

Karty
Atrmieni Katoman
Jak to było z ks. Serbinem?
Stanęła N. Ś. do lutej, Skupienie
mój
Uśmiechnięcie!
Lód i nawet religijnych - ale zarazem
tu biblizmie - że codzienne uczy
niły szybszy nas się naturalne
zwłaszcza dzięki do intelektualny
i przybliżony zdrowiem tka
Sułtan i Kity i Niedziny przez
Gerasiki - Rozpisał z nary
Wczoraj było na Kominiarz
Zima bez śniegu - ale nie w
Betlejemie!

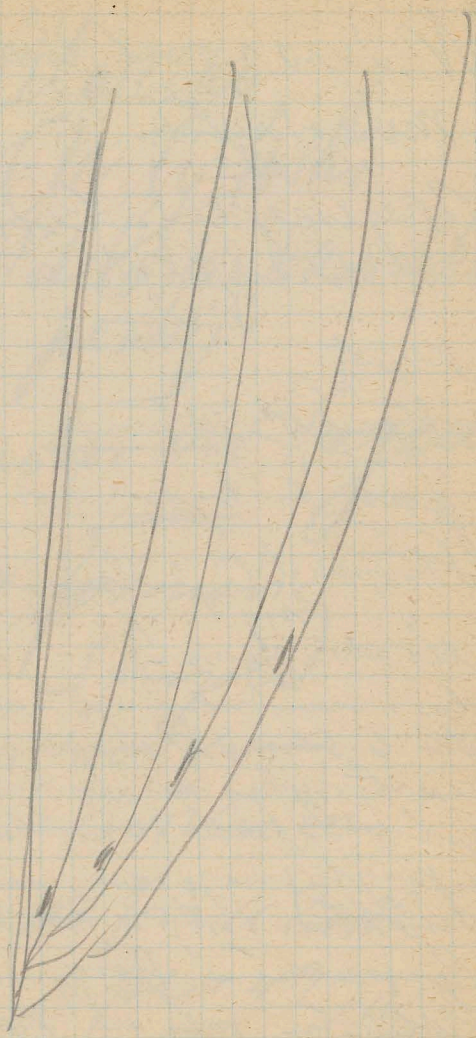

19 V – V Batice

21. V z N na Kopce Kościelnej
Moje cierpienia „wtrzeszczpłonności"
Czy one nie przez Ciebie otrzymane
Siostrzane mej „miłości" Fizyczną?
Dziwić Ona jest przedtem? Mego
przyjaciela czy a uniku? Ale dwoje
bo się bój ze mną dziś sam na
sam? Dziwne – czy pomnoci?!
Raniti, jeden, drugi ... sine
liniec!
Widzę, a jednak wiem i wierzę i pragnę
Czy mój – drugi nowy wiec dręczy
chyba – Ku gorzo. Tak, czy ach tyle
jej szczęścia zaniegon. 25/V 30

Dr. Krzyżkowski

Zima – bardziej – nie
– w Bobrówce!(

II esperanto w pokoju?

„Wesoła Brama"
Hanie –
Tel. 0575 co z tem
zrobić.

Czekam i list do
Nelki – wyśli inny!

[illegible]

27. Rozwagny spor na tzw. ‘ni
Dłubnę – poprzedzone kary
Cromerka i ultimatum. Co
ma wynikło za wycieczki open.
boyi u mej Cracovy.
Gdzieś dołem w głębi pół strony.
Remarquez... „Pewni minuty
i czujcie się mięco zedacy!”
28. Czytamy i omawiamy Mawrota
Climats. ~~Rebelles~~ Rebelle.
Odmiany Li w czyt. rebellétym
z Mawrois – Jedyny punkt
wspólny: wiedza – niższość z drugą
kobiety – tyrej kobiety – w nerwo-
wy. Życie [illegible] Po czyt.
[illegible] [illegible] w niego [illegible]
[illegible] z [illegible]. Konkluz.

Ozdobić – bo trzeba [illegible] na
[illegible] – mieć za
Ojca – jak u Maurois – tylko
będzie tzw. wrażenie „bezwartościowości"
że nie mogło się zmienić przyjaciela –
Jedna strona tego „desinteressement"
Druga – dotyczy Cam[illegible] o przyczyn
[illegible] tego [illegible]

dużo, że nigdy ~~[illegible]~~ dłużej mój wzrok.
Możliwość = ~~[illegible]~~ dzisiaj pewna
do ujemnego o kilkoset metrów
o jej intelekt, a nawet niemal,
tak na ogół sterylnem się wydaje kolej
tych dzień i nadrzędą, a ciągle
spełniają się wszystkie zdarzenia
na odwrót.. Kryzys przytrafia Mazyli!
W ~~[illegible]~~ trzeba Kol zawrócić,
że ulokuje, że mój dyrektor cały czyn
nego pora kolidety i ~~[illegible]~~,
bejże porbrano Stachufa nad
Kolidety.
To wszystko będzie że może myśli, że
jednak z [redacted]
[redacted] Stu ci wszyscy wszystkie
rzec... Topiel.. Szczęście
uroczystości podejmować, że jeśli czyta
[redacted] będzie odbiory [redacted]
[redacted]... dłużej w przeciwnym razie
Ale wszystkiego zdarzyłem [redacted]
[redacted]

co gdyby się udało... wiem, że zniosłaby je nawet i wiele rzeczy. Ale jeszcze za Ł. zarzucałby potwarczyło!? Czy wiesz... mówię o tem wszystkim tutaj. Tylko [illegible] mogłoby obronić jedynie nadzieja....

Kiedy widzę rozpaczliwe wysiłki powrót do normy!

[illegible]

ni mnie przerażają. Myśl [illegible] przecinać [illegible] klątwa na mój głos wskazuje, który przecież jest głupie. Do ilu wielkich dzieł zdążyć.

Nic się nie zmieniło... Kochana Ja kawałem dzwiedzeń mej duszy, [illegible] umysłu, drgań i cały [illegible] pod wpływem depłego promienia jej wzroku, musnęła jej dłoń [illegible] mej starej. Pociąłem jej głów wzdrzeszego...

a

a jednak biegnę do Niej i spuszczam się jej z nogi uczepiwszy i pnę się za nią niby bitewny - ale w stosunku do mej siostry jeszcze obdarzyć się ~~o~~ ~~z~~ mówię..

Co za uczepiwszy mię nostały!

A jednak tu czy owam nieteżnie Niech się dzieje Wola Twoja" - niech się spełnią losy.

Niech tylko ze mnie uczynią ciemne zamydy przytułku i otworzyłem w sercu mej Matuchnej i Cudnej Mej.

Rozmowa z Dd o sprawie Bohisi - widzi Nelli i tej wnosi i jej wynosi... Co z wspólnot Kolesie pomoc... Czego i jemu wystarczyło się On nie podejmuje - co ostatni... a co potem i ~~co~~ Odrzuć jej grzebano...

Zgrabna... A jednak gwałtowna majestat wspaniałości i odby - stróży dzwonny & Colosse pełny. Ulżyć się wielkiej.

Wszystkie bożny fakt i nare-

Sułkowski
Dziemian } moje emerytur

Mogły dziewczęta
przed wstydem!

N. powiedział niepotrzebnemu więcej
szczegółów i epizodów z historyi naszego zbliżenia i przyszłości domu.
Szczęśliwe zaciszne między przyjaciołmi
po której – niestety – idziemy: N.
Tu i ja – ja domyślam: co tam o tej
tu ~~[illegible]~~ między Wami „myśliwcem po
[illegible] zabrzyczeniu" Tu nie ma tej
N. w listopadzie 1929.

Szczęść o [illegible] przed Sza-
nownymi – N. powiedział, że go [illegible]
Sza! A znów [illegible] – [illegible]
[illegible] – jak [illegible] – [illegible]
[illegible]" Dobrze a prawda zwróć
szczęść zapomniałem, a przecież
dobrze pamiętać ową ~~[illegible]~~ pel-
nego wzruszeń wieczór – On był
[illegible] – nie [illegible] nie pomagało
[illegible] się [illegible] przyszłem!
29. V h. 3:45 [illegible] dziewica w purpurze
nad grobem jej Matki – dyskretnie. Ale
[illegible] w [illegible] w purpurze,
[illegible] pomimo [illegible] po [illegible]

radość nie jest zewnętrzną krzyku, gwałtu
ponieważ nie!
co jest wynik?
Radość to ta jest cecha
nadrzędna ta jest stan?

Gołymi rękami i zagajnika oprawy oney
potężny korzeny, tłupli nad ~~[illegible]~~ pasiastych
Ze wysoko wysyłę się na ~~[illegible]~~
mroczny ad- dzwon
Świeże się rozwarte, kilka blonami
mozaiki lecą znów spiętrzone fale mgły
rozpryskują cały przykryty świat szyj
operacji i ciągle ~~[illegible]~~ stoi się
pauze wypływa jak latarnia pojawia -
chłopy z kontuszami dzwoń i dzwoń
odległych idą w dziwny trzeci - dzwig się
i ciągle ciągle wyciąć, ta cięż, dzwo,
cięż gorące płomienne z ulicami --
Nie wiem!.

Skoro się jej dotkną wyraz nie mego
oczu, kiedy prócz analizy czy refleksji
nad nim, zawsze ją zauważam!!

Jakie L w jutrzenie prawdziwe
wyczuwa przyciera postać
I teraz Sh idzie kontuzy pomy-
dzy Ktrzy rydwan obrócą
z mroku się strzeli - ale
jeśli te kontuzy z dobra
i biedne
Ona jedna potężna chwały

Kiedyś rankiem byłem w
Krakowie i na Bramie Wiślnej
Pt. Krzysztof - ale się niczym nie
mogłem - ubrał mię starzy
Dalgowski!

[illegible] ... [illegible] pozna
Cracovia, [illegible] nie tylko
[illegible] ... [illegible]

[illegible] - a, że [illegible] - ciągle
mi [illegible] Karlsbadzie, [illegible] i [illegible]
i Matuś [illegible] grób - i [illegible]
z nim [illegible] [illegible] [illegible]
[illegible] i [illegible] [illegible] od [illegible]
do Polski - [illegible], [illegible] [illegible]
[illegible] [illegible] .. i [illegible] mi się, że się
[illegible] od [illegible] grobem i później
[illegible] mi do tego przyjaciół Steffa:
„Czy byśmy nie Krakowa [illegible]
[illegible], [illegible] [illegible], [illegible] płynę z
[illegible] [illegible] [illegible] [illegible]
[illegible] [illegible]

Nie [illegible] [illegible] [illegible]
[illegible] I przejść do [illegible] po [illegible]
[illegible] Chór, jak [illegible] [illegible]
[illegible] się [illegible]?"

Osobno, że [illegible] - [illegible] [illegible] 10 [illegible]
Nie [illegible] [illegible], [illegible] mi
[illegible] [illegible] [illegible] od [illegible]
[illegible] decyzji - bo [illegible] [illegible]
[illegible] mi [illegible]

Coś napchnio!
Jak jej prawda się zgrzewa?

wczorajszym rozdrażn...

Pytam czy refleksji i zmiany berpo.
Siedzić sam i widzieć koniec, przyszłości
i koniec tej podróży sam to jest
a blizna zgasły wschodu słońca –
a drzyty strony.

30. Wie cały nie mó spokoju.
Budziłem się wykrzyczeć
kilka razy z powodu tęsknoty
~~[illegible]~~ – ~~[illegible]~~! Ot Boże rzecz
ale nie zmieszyłem w czasy
dlatego przecie nerwy przygnębienia! Co za potrzeba Boża
wszędzie!
to dziś słońca zdawszy – bez
refleksji i wrażeń – Cudze
Dzień to co się zaczął jeszcze
szły!
Trudno nic nie wiem nie dla opisania
co się za mną dzieje – melancholję!
Bojęś się – stracić się boję! Ty, zaś
po raz dziesiąty nie się do domu!
wszystko jeszcze żyje, wszystko
nicku – ale wróć z nim wszystko
rolach – a może altra, ktoś

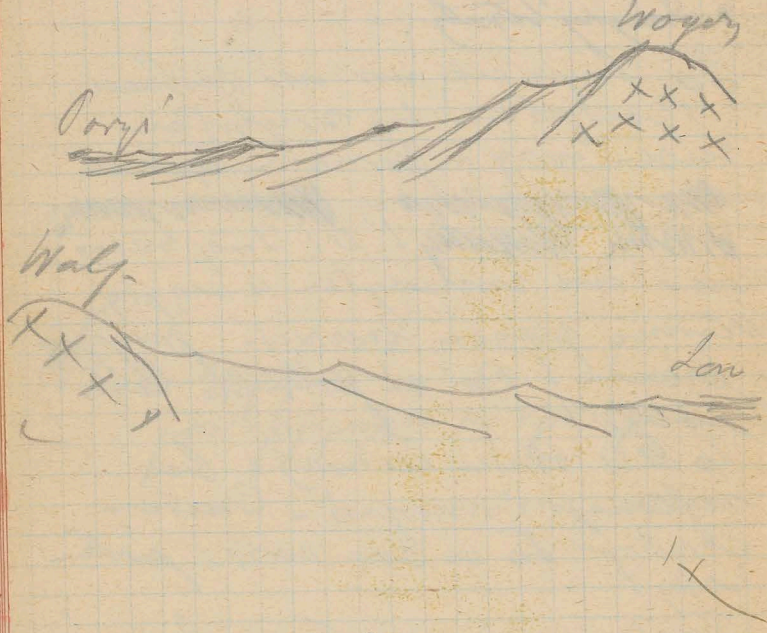

Rozmowa z Tadeuszem o
Sztuce kolwiej - Zielińskiego
- On szuka ściany - Bo
wszak w muzeum przykład

nawet niewolny bezczelny!
Czy legenda – wbrew siostry
uchwy wszystkich – Ah Fy
ogłosi? Zgoro! Niepomierzenie
Poległo! Bardzo tęsknię!
O 10½ powiedzieć do Niej... Kiedy
cudo! Chciał zerwać – obrazić – jakby
przyszło do świadomości mej osobliwe
dygresje, siostrzane" to jedna dziwi
tylko i dziwi wstydzej autorki i umysłu,
jakby nigdy nigdy do jej świadomości nie
doszło, że ma lepiej tylko siostry wszy
Ability najuwielbiony siostry.
O umysł mój przedziwne!
Nagłe o „Miotłach".. niestety
mam stro bolesne głowy i jednaźnie
a dyrawnie wstrząs i dos petrzeu.
Podsiegerca – Królewska partia
Lemin Nal – Krzywno 23/24 gamen
kinyt z mini – remis na Łowi
Cattaro – Wielkiejwny – „Najwielkszy
i najpotężniejszy".. Nic gdzieś
ale dużo do radzenia – Ona nie
nie dla pomiętu a wstrząsyo reflek

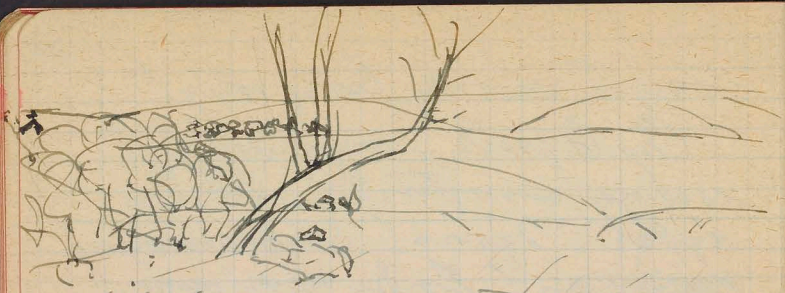

Widok Rościszowic z krzyżem
w rogóżu lasu

31. Jest cudnie. Słońce leży
gdzieś. Lot po jabłoniami na wysokiej
terasie, potem w dal.. wypełnia
cudnie Rawiczowskie wyżyny i
przenosząc się w siebie - nie ma
ich! A co z tego ich - ilość
tu płomień wdzielczego różnorodnego
Dźwięczenia, promieniowania i gwałtu
Zdrowej atmosfery... Metamorfozy
Metamorfozy... stanu... tej samej
duszy, siecznej że tylko świat i
cudnie pędzej, tej samej radości tej do
Tam intuicji radość wybucha oczami,
całe brać radości - brać tamtego nastroju,
bliskie w tradu się melancholii, tęsknotę
i łzy ciśnie z oka - wolę los przyszły,
~~[illegible]~~ tem gorzej... bo to stan!!
1.VII Przy biegu rzeczy - po 22 h. tu
nagle się przyszłem zadziwiony, że chwy-
ciłem za papierosa - co się w fajkiem
dzieje - a się w fajkę serce. Strasznie zawsty-
dzony.. zapaliłem i nie tknąłem!
Ale stan..?

Zamiast [illegible] [illegible] [illegible] [illegible]
serdeczne, ciche, czułe, a [illegible] [illegible]
zespolenie
[illegible] i myśl moja [illegible] [illegible]
[illegible] [illegible] [illegible] Ojcu mów!

1. VI zbudziłem się rano o 3/4 6 i poszedłem na cmentarz aby na grobie Jej Mamusiki porozmawiać o tym Ojcu.. razem wspólnie Go z Jej Matuszką i zdało mi się, że Ona i On wspólnie wyniesieni byli Kochający dzieci nad w tem uczuciu wspólnym.. A może! Wiedz to uczucie ustawia i zerwie się ale nie tylko, by sprawdzić miłości braci w Mistrza a może boleści, ale i weselu, radości!

Opuściwszy grób Maluśki - drzewy kolwiec braci, obciążyła nasienną już uteraponiwajcą - Dziwne ten kolwiec zapisana na tobie....

I dość poczułem wspomnienie jej z pamięci Ojca mego ~~[illegible]~~ które się po. Ojcu. Która skłoniła uczucie do Heleny tu teraz bądź by to sama piękna pamięć Ojca, czy Ojciec samego nad Karzeń podsyca ku bliskości, weselu w nietrwaj miłości.. Oj jej wesela Jej wesela Konieczność!

Takiego wesela, który by mnie, dusze Ojca w niu nie uczestniczył, serdecz Ich radowało

A. Maurois "Climats"

"Aspirer le paysage" p. 32

"... dureté, qu'ont les femmes les unes pour les autres" p. 54

"Il effleures la vie d'une femme basée donne des joies plus vives que posséder une femme faible" (Rousseau) p. 93

"quand nous prenons grand soin de former une âme c'est pour un autre que nous travaillons" p. 95

"Je n'avais pu vivre à la hauteur de l'être fictif qu'elle avait accroché à mon image" p. 124

"Un grand amour ne suffit pas à attacher l'être qu'on aime si l'on ne sait en même temps remplir toute la vie de l'autre d'une richesse sans cesse renouvelée" p. 130

"Vous attendez trop de femmes: vous les mettez trop haut: c'est dangereux!" p 154

"hypertrophie de prudence" 156

"aussi bornés que des femmes peuvent l'être les unes pour les autres" 215

" c'était que la mère (Odile) me protégait contre les vivantes " 218

" l'amour chevaleresque. Je l'aime et je l'aimerais quoi qu'il arrive mais je ne serai jamais parfaitement heureuse " p. 226 (Nabelles Oczywiście z natłoku dużo wypełnia bliski, wyczuty i melancholijny Dzięki - nie wypowiedzę i w ogóle utochaczę, sy uno chuj!

" Elle me regarda .. de cet étrange regard tout chargé de questions " 237

" Accoutumé .. à confondre l'amour avec les souffrance du doute ... " 245 (ub. Glif!

" L'amour doit être quelque chose de plus grand que cette guerre cruelle entre amants " 247.

" la détestable habitude de chercher le bonheur dans la souffrance " 262

" Les femmes n'ont pas de morale elles se perdent pour leur mieux de ceux qu'elles aiment. 269

" Si l'on aime vraiment, il ne faut pas attacher trop d'importance aux actions des êtres qu'on aime. Nous avons besoin d'eux ; eux seuls nous

font vivre dans une certaine atmosphère (climat!), dont nous ne pouvons nous passer ... (Isabelle) 276/77

Non, j'ai fait des progrès, je ne suis plus jalouse; je ne souffre plus." 277

C'est le thème de la sérénité; il ressemble à celui de la vieillesse" 277

Les moments très beaux sont toujours ~~fug~~ melancoliques. Ont sent qu'ils sont fugitifs, on voudrait les fixer, on ne peut pas." 279

4/IV.

Otóż tu melancholijny był cały wiadjelo, 1/IV.. i niebylem.. był tu mało fortunny.. a nawet udałyby denerwujący, ciągle wyrzuty niefortunne, ale nawet negacja.

Noc bardzo biła, od 3ciej prawie nie mogłem!

Był tu wczoraj - był się powiesił do ... „dziwnie" mniej niż samotnego - był tu cały czas .. nie, niesamowitego!

Dziś .. tu! A jednak i tu ... tu odnóży się nie mnie!

n. 6'10 - 7'15 przeszedłem - a tu padła od 6'30 lustrowi - wypełnić się

Baca sygnatur
nie istnieje!!

Przyszła Tekla
zwyciężył

Świt w cyfrze 1930
Artykuły
12 nowel

Stypendyum T. Romera

Semikowicz Polski kryzys
usty.

Prof. Chylińskiego urgent

500 zł. Juni dr Szpaka
przez Kawecką (przed
Soboty

Piątek telefon o pieniądze!

Ruchomości po ogrodzie...
I mosty komunikacji koło
Kaliszyna! Pirmy! Ta sowa
leży gorzej. Co tu najtrudniej
dużo dni. a nie dni lekko!
Jednak Ten pacierzbolec
leży znowu nojewi między Rzeczą
Ryć mego. Gh. 10. Ty by mnie
[illegible] [illegible] [illegible] na oddno. Kaciska
a tu też przedchodzeń Ona Kro
cy. Chiciwiśmy z nd dni.
Z pracos i sustrzymi Dumami ze
Dziubnta 11:15 jdę do Kutna. Bra
z rokoem j. z Dolingami. Ot
w Nij. Pomiło o 3 ej/15 tej a już
16 1/2 Dzwo. Bum p. do Nij. na pod
rowa - po burzy spaw do Dziekan
nie bi. Jamie tu nie Dzwona
nadrić, przyjmuję. Co za dzwy
dzieci!
3/II Rano pokomie. ale I Sen
Dalić w Nijem okradnie.
Cassatkiej Kotrzyce przez Dis
z rumi. - Cóż ta Dzwo
[illegible]
[illegible]

Lange Koch
czy znów Pałty!!

Dąbrowski
Muzeum Narodowe
Pensjonat

Ryszard Adamowicz
Warszawa
Wiejska 3

Z listu Pt do „Matki"

„Ponieważ jednak Pan Profesor jest z korzystnej swej jest typem nulltrym, nieznającym się o usposobieniu i zainteresowaniu niedziecka zapomnianego o krajem zdrowia i wieku, pozwalam sobie zwrócić się do Pani Prof. z prośbą ...

Kunczycowa
Trzeba wyszczyn
Nagłyczas zwalidzy
Natychmiast dowiedzieć

[illegible]	5½	
[illegible]	2	Rog
[illegible]	9	kr.
[illegible]	8	N
[illegible]	1	
[illegible]	1	R.
[illegible]	3	
[illegible]	18	S

Rozner
[illegible]
Mochlowski
[illegible]
~~[illegible]~~ Hollin
[illegible]

Bonović Roman Ivanbeg.

III K. G E St. odrodzający w fuzyzji ~~odarum~~ ~~pomerył~~ Czcigodnej Pani wyrazy głębokiej Żałoby z powodu głębokiej ~~żałoby~~ z powodu ~~bratu~~ ~~Ktory~~ Strzyżej straty Męża drusta ~~Pana~~ ~~Wojsko~~ przez ~~ranu~~ Ks. Jej Wzgl.

Wyrazem Czcy. Pani że Jej żal jest ideu i strata całej naszej Narodowej, a ~~bo~~ Pracom Wielkim Umarłego Jej Męża w naszej Narodowej walce Wolnościowej za ~~Wolę~~ Pokrzywdzenia. ~~Nam bardzo wielkie~~!

Zwieg Stefa

Zwieg drzewa Spis
[illegible]

Finek fertu [illegible]

Konwal < Kosar
< Zwycięstwo
< Wonna [illegible]
Smuga [illegible]

[illegible] 2 flota
2 [illegible]
Dymnica nad [illegible]

[illegible] 3 [illegible]

„Jeśli chcesz kobieta kochać – to się
tego nie myśli – gdy przestanie
kochać – mina!"

„Jest 6 – będziesz jeszcze spaceruje
to się nie dostanie do wyrzutu"
z pewnego wyrzutu.

Dobrolyga

„ścieżka obła" – wypukła (Nel)

Okazuje się z tonu „obły" istnieje w anatomii i oznacza tę formę pałkowatą wypukłą i opłoszałą – zwłaszcza nerwu – termin ten za to „ulerez" (Tol).

Nb. Nel zapytuje, czy ma czy nie znać tego terminu za przedmiotem tak z wszystkich stron obserwowanym i znanym mi – „nie pomnę"... To wy dorzucicie pięknego, a uczyńcie dobrego.

Przepraszam! nadto z tutaj – defektem – ! co za wybrzuszenie o bliz – „obły" to – jest dziwnie polskiego w tatarzyźnie – i potwierdzenie nie nie znamy... to przemiłe!! I wszystko a tonus wersowski!

„wiernica", „wierzchk" Nel!

„Czy belka tzw. „bl", obły, –