

24 M. Nehring
mit Zählrechner 5. m. 2

(T. 2)

25/8. 907. 4. pro. Kurmischer

10264

Zess 2.

Karpis 732 (320 m) Bibl. Jag.
 Chotomir 738 male 737.6
 Habry 741.4 740.8 1
 Jempeš 741 (227)

Hamstovis 738.8 738
 Chypliv 738.1 736.8 (ni-263)
 Hol. P. Systrygus } - slovak akumulacy
 Sledov. }
 Wornna }

in do braga Karpis glava protobaka

Tgornic 732.3 731.5

Tarnovica 731

Dobanov 727.6

Wacny vobrezne Karpis - na
 chytanie ku jtu - namumee
 na potkarpni dett
16.6

Sledovna - 722.5

slovak nie hovorij - yestisimy

v Karpisat - tuk dnev, chro

nader. germa pa zivij

Kroviamy sie na vygod. stat

kedy svet Avus do juncu

w dołowej dział między
Dunajem a Dniestrem

Łojowe 713

delty pod wpływem badawstwa
na Dniestrem

Na linii dołowa podnosi się
płyta piaszczysta - powo-
duje przedczesne podstar-
nie w górnej części
i dołowi Poutu.

Pout

Delatyn 727.7

Guremce 714.7

dotyczy obserwacji o kriticie

✓ = pierw

Tatarow 701

Wardella 695.7 - pod względem
klimatycznym - lepsze niż Biakopan
brak wiatrow halnych - pogodny
dni tu pracy.

Forncranka - piachos mago
ziarnisty - miła

dolina - ~~cała~~ mrozy w.

starek pniejowy kłosek

Zaroslak 654.1

Doryzienska 645.8 (1375)

Zaroslak 652.8

8 3 11

11

9 10

Ferns spots below

B. Hays

Principis

Principis

Crinum

ply

Nothing is more common to the bottom of the
islands and may be found in every
part of the islands.



paraphrasing

1700
paraphrasing

140
podium III

dotychczas kserumet ptu - za 3
i tu durre je kottz
niabe gas au ptu, choi var
kuro elaspoyuz ne ptu a p.
w pbywani ara ludwoe kottz
zate a. Dichte ludwoi
ale preeyxtencya dlin
priet ludwoi, at je
poyfety wygladit, i
kot - at dury / cofat nie
poyt. wahat nie
pry wai dury
Luricy, juteu ryfko.
4 cofat - i postoj z wahania
mi, se wytrawio waty mowia

J. kot. mykko gogo, to u more
duro postawione materialy
by go mierzona talnie map
mialo

na t dolnych plecach u byje
lodowisko

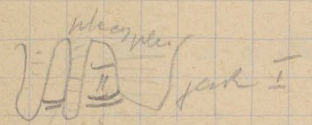

Wieszak - gromad

I wahanie pomno, gromad

gromadze po do minimum 100m

dolna - byje Dyle gromad

u. ma gladu, ale pot byje

akumulacja

przy stole pluciofacyl

z miazem bra powrolo

nie spoutku a formie akumua^{4.}
lacyn - ot elodokacemua^{jet} pome^{one} pne
nie spoutku -

kolobu na (bocent) zach.
bo zastaneta od pialat

amf teati -

barjkeudu - u poutku osi gux

u. mozna jetp^u formaciji jak
Tietre - je byto 3 lot - kolymte

1 poutkova -

ale jny lot - treba moine

u o "Ubertiefung" - bo kodice

razes je glettes spatek formaciji

ale treba moine o Ubertiefung

- preseruvane

Pringsi porskaj's - lag en bygd med lodder.

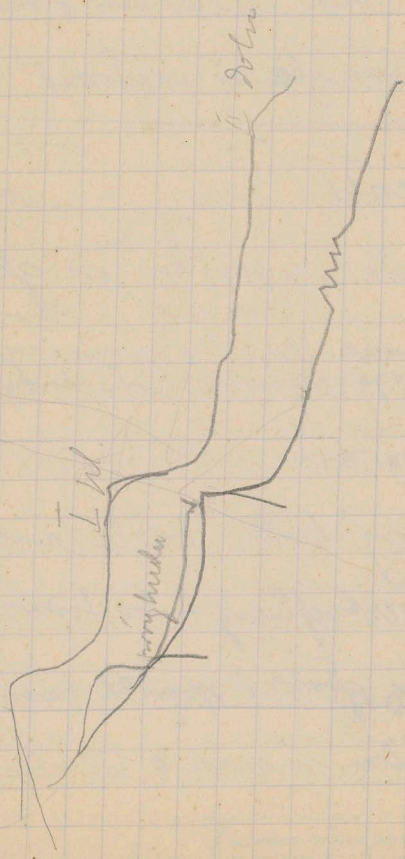

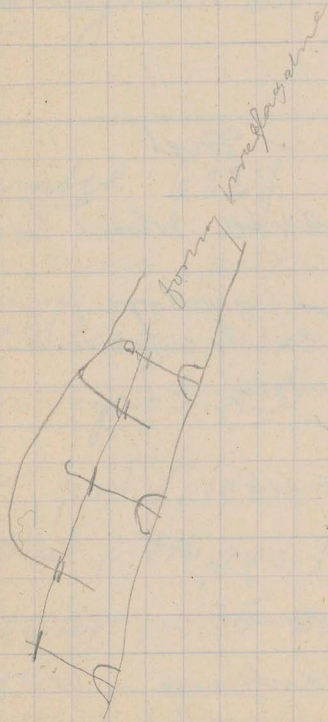

korutrenina vtrajit. ku
gore doliny, a širaka ku ja,
dolini - prv vplyvem lavne

Gromy nabas na falasiab 639.8

prvy - 60 m na študu 632
7.8

košty gromy - štět

Tragant - kante dotat lot

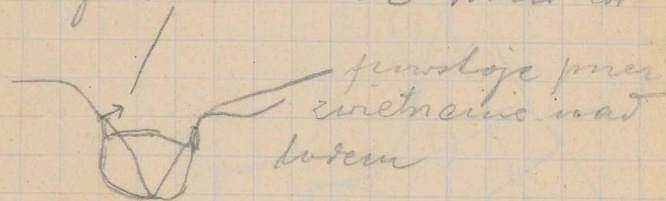

pod Hovčaly 6166

Hovčaly 594

na jltv - lot Hovčaly - uca prv

na Břeskuvskej - tvrdé

tvrdé

Brestkul 604.7 (17)

6

do T. Wodźki
dolina na rzece od Brestkule

berozowy row - pyromie
Brestkul
Brestkul 610

Dancysz 607.8

Loczatek 682.7

rozróżnienie potoczne demodaj

zalecenie (dopływ myśliwy)

- m. pyromie - a trout

oil pot. Doboczanin

obrotu w dołku me. zalecenie 664.6

podst. wiet. Doboczanin 635.4

Grupa granitowa baszt 631.6

Świat. Doboczanin 1520

doboczank - gran 618'7

długość ~~trasy~~ subrekwentne
wyrobane ~~to~~ przybraniu
kuchani - wybrane wiatrak
a później próżni

Costoj na doboczank - (trasa
Romera) 619

Ata opowier dolin subrek.
sz długość pozostała pmer
znow skat - jakoby plynis-
nie got

doboczanka - 615'9

barometru małego węgla w
strzyżach przy kontrole
klimatometru

na pin. zbozgat' na 4.10.1951

smutn granica lam 1450m

wolag pans 683
71248

Nad Konka - pidea' nasumicil

starcyl formazi na intatore

t.j. prashow jans nedko na
(kreda) na poccu -

ito pi, propnij ofat' d'vati

~~etiquen~~
~~prashow jans nedko~~
~~na poccu~~

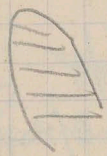

Jarencze 714'8
683'

Corroci 31'8

Wardowna 721'6

Podrybne - Starod 737'8
(204'6)

Dol Teram pirowsa nad
Khanecy - do 10 m nad

Khanics, Materyut

pirowsy - mienamy

wieczny, pirowsy (ostro-
kannicasty)

dolina do epigenetycznej

1. j. dawniej niżej

głębina

Epigenera - g. n. p. nekis mima 8

nie je p. p. a jute

u skate lity

koraci p. p. - stannu

monomom p. p. p. p. p.

uyl. pozionost

Zblizajac sie do Babiej Gory

braki p. p. p. i m. p.

na nie, ~~u~~ ~~stok~~

~~u~~ ~~stok~~ ~~je~~ ~~to~~ ~~pracy~~

pytanie

3 p. p. p. p. p.

I. p. p. p. p. p. p.

II. p. p. p. p. p.

monomom.

III. na 15 m.

In klasy Biał. Gór to najpiękniejsza
kolejka w naszym kraju - to jest
jeździ się po górach i jeziorach
a tu jest piękna ^{przełęcz} przełęcz
kwaśna ^{przełęcz} przełęcz - u nas
Anastasia = tu jest
na miejscu jest ^{tu} świątynia
pokoju i miłości - zbudowana na
drugim brzegu - ikońca
tu demodagijny poziom
kt. przynosi przemiłość
wielką płodność
tu jest

43 tyłko 2 pozorny - 842⁹

3 trzy pękty 849, 848, 940

II. Madralowa; nad
basenem Troencyntne
a przesacie monadno

II Dzieni koto Bab. G. - zd. pis

n. bylo to mroze ale ma

teryt pruwitony - a w

majlepnym parix - pole

pricznie (?) ^{nieznan pakt koto gurey} ^{materyal. i polnyz silney} ^{gurey}

pis z gory, bo w gorze

smig pierwej stajaj

ale to pricznie mroze

nie ma tu cywila, bo te

z w koopiznie pwenudnony. ladna

a tu na terasach, stant, ze

To obserwacje p. d. -
stąd to proces dynamiczny



Mokry stawek na 1500 m.
wahania poziomu - bardzo
strome, ale to m. gleyalny
- bież p. p. m. w. s. -
pole znacznie przekształca
nieco przypisza.

Zabarykadowane Cis 671.4

Zmowy - D. D. - D. D.
~~istot~~ pochopne

Dolinka ~~sub~~ subskwentna

Poloha potv. - ka n. byt

10

n. ma tu príer ugotovyl nekaj
radnej akumulacj na pami
nad dolin -

do slov. oca - baseny forencga
ne podobas ar ~~to~~ pod pami
gore, Targaj's js

Mooskie oko - 1300 - Zw. 664.7 (664)
Markos Stavek (katiza) 9 656.0 (655.6)
vys. 1130. d. 658.2

Zvon Stavek p basenie - 5.2
5

zahorny prypisnem poler
smier nego

na Bate G. od 1300 zarym

nie strefa prepisov tu
javrebrim - ovesi; kroska

skrypt Inceber prof Brauna 1408

R. 635¹⁷

L. 643⁷

A. 638¹

Kocrot między Inceberą
a Bab. G. - dolna granica
yawińska - 1400 - a górna
granica przeciętnie
- 1500 Ale i tu m. ludow.

ale pola ponownie przybli-
ży się parą parą z pyruska
klimat - poproszenie po-
tek ruchu górnohoryzontalnego
naprzeciwemu prądowi dolnohoryzontalnego
pis przy klimacie przejściowym
do nachylenia warstw

~~Włocławek~~
 Bał. G.

	6:30	9:30
R.	610.7	617.7
Lw.	620.2	
Fl.	614.1	
R.	612.2	

Choroszyko

- 7 km	9:30
R.	618.8 (69)
Kr.	620.1
Fl.	622.5
Lw.	628.3

Bał. G.

6:30

Fl. 614.

na jto - prowa listanki jak

na Czarnob. - kt. mogły być

noty pniejze

dos. kaff

lot. doling

lot. presmons

lot. Eiskappe - ~~lot. lot~~
prolong on mery

ly. do. lot

dohine subsekventre - poftror
pohing - pruy vdmiddere

stornie pis rawaglieu

weei poudre; dohu poftrorings

Kote 1367

R.	<u>638.8</u>
Zw	646.2
H	640.2
T	640.3

Dr. 8/VII, ^(Breck rybní 12) karksi juraškie wapie,
to napsacem for nyma
we Thom- II do luan Takt, oddie

lone ~~starych~~ oddielone glime,
uorne teoye it pas katek
ma byj pasrozozimny

Breka Draven

R	695.7
Fl.	694.5
Tr.	703.2
K.	697.7

uoword Trohi n. urosadnime

Trardym inateryate

n. p. Pieriny - prozornie

m. m.

1 = u. u. patie Tagodne

prozejimie z Plusa & gory dy
do jivy

to 7 VII
Kokolice

8.50

R. 627.15

H. 628.5

Fl. 630

klause: stav do puzovce na nova
svetki na Bab. P. bez gatej
ku ptm - a na ku ptm -
bravo priatim halmyt bo
na ma dolie popruceny

at Wey.

Gone granice nam

oklyptm 14.6 per

michy 18

14.6 : 18 = 81%
ritgoc

Prictor ^{maxy} 1986

R. 665

H. 668

tr. 671.8

2)
P

8/VII
 fotok kabirski - na rze lewym ¹³
 bregu (sterasy) morfolog. - ter
 karstropogeoyt. - m. makrywa puz z
 morfolog.

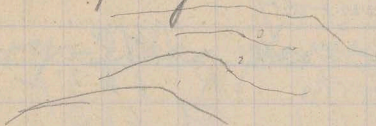

— wotopat
 4) Zabu dore koto mityra

2) prece - granit - 979 naj-
 mazy Diat
 kwarcy peranski
 wrec tureis (+) epoke lodowca

11.15

Z	696.3
R	687.5
F	688.1
K	690.2

2) numulit przy kaptlicze -
 p. ~~Loenne~~ Astranis.
 wazne wazne

Karpliczman 11:45 R 684.2
 Fl 685.3
 Z 692.5
 K 686.4

Tuper k. granitowy
 w pobliżu piwnicy
 nad Chabówką 1:40
 R 683.7
 Fl 666
 K 686

Terasa glazjacyjna - 2:15
 R 681.3
 Z 690.3
 Fl 683.2

plebania - 2:45 tryang. 730
 K 683.9 (8.9) = 686.9
 Z 692.2
 K 686.3 (688.6)
 Fl 685.3

Pozorn goony glazjacji do
 ot. Włnego - 30 m.

wychoń - 4

R	683°5
Fl	684°5
Zr	691°5
k	686°2

14

rynisko - powiat R

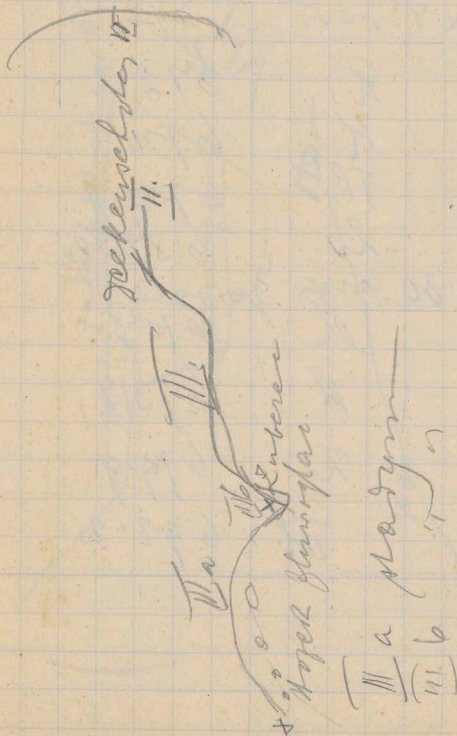

normalny spadek fluro-
glazalicy ^{stochu} wynosi 4%
n.p. 15% - to już stoch

Inwentaryj

most u Tubercu kotó lesni
proutki - u Brestwie - 6

R. 672.2

K. 674.5

TL. 673.7

Zv. 680.2

— 6.30 na gazydu
R. 671.8

R. 673.8

Zv. 679.9

TL. 672.2

Toran III. ^{mag. m. d. r. e. p. s.} Kladovaccena 15
 4 pram inaeum R 670'2

to copurium pr ludovica —
 orda pr, vylabiti — i druzk
 stover potam hui jamo
 luvici — a dnuero potam statim
 mato vylabiti pr, potok

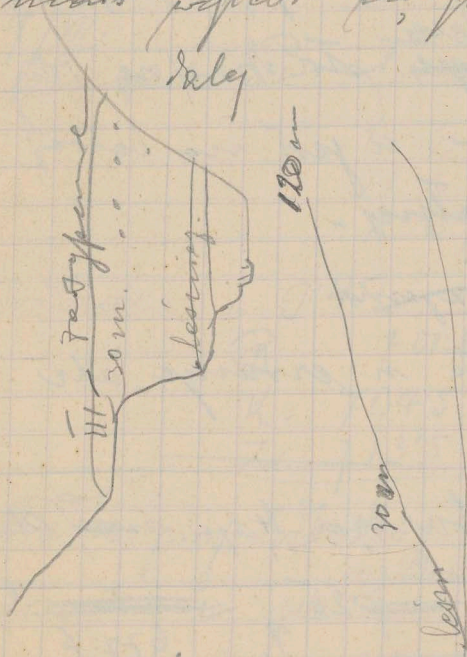

~~mas II wierzchołki~~ ^{ku Blatny}
 pmiestowit R. 666.8 (8166)8
 is' doliny zuberek Z 675.2 (6784)
 669.7 668.3
 II. 669.3 / 669.8

to typowy dekenochollen, pro
 pokrywa stiały wodny, co
 na ^{lewej} ~~str.~~ str. stinejnej doliny
 zuberec. a jest na lewej
 str. platnej.

Opisowanie

lodowice m. eroduje, ale
 woda

w tym starego Haju ma 11 m

m - 7.25 11
 R 677.6
 H 678.7
 L 681.8
 677.8

Eng
+ 8/8
784
683
698
n. ~~domowa~~ ~~Willy~~
Platna - 0.50 m. ~~Willy~~ - 16

am ~~Handlung~~, ~~so wie~~ ~~nie~~ ~~nie~~ ~~nie~~
Kodwille, ~~stet~~ ~~podwie~~ ~~man~~
Karta projektowania, ~~choć~~
porówny dem. ~~krócie~~

9/10.
Les niepok. p Bretonie 7
R 674.9
H 675.2
K 676.7

Podbiel - 9.45
R 707.6
K. 704.5
Z. 713.5

Ważka przy Podbielu - ~~na~~ ~~pod~~ ~~nie~~
~~na~~ ~~na~~ ~~na~~ ~~na~~ ~~na~~ ~~na~~ ~~na~~ ~~na~~ ~~na~~
awerchu ~~oprac~~ ~~czos~~ ~~szyn~~
Zatem kreda - jura ~~poniżej~~

3
 shorts - i osiadł na miast -
 mych ~~wspieracach~~ gliska
 skarki pienizki - piasczysta

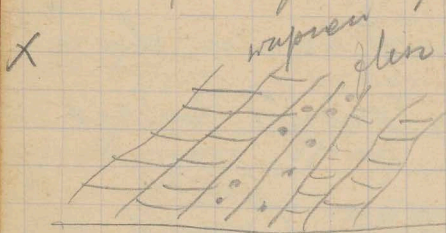

Arva - Varalin 11:15

R. 706.7

Zw. 717.7

Zamek goray R

butkon 2 Th. 690

K 701.7

Stary Arva - Varalin 4:40

R 707.

Fl 705.8

12 718.2

K 710.1

Rubin - Dlugi Drom 5:20

17

R 710.1
Z 721.2
K 712.4
H 708.7

} 70

~~Wyszy Rysowa~~ 8 pros

R 704.9
K 707.8
Z 714.2
H 704.3

70.11

10/VII

5:30

w karczynie

R. 705.6

Z. 708.2

Z 717.3

Orzechy
wys. 730

Brestova Dzied
wst - orzechy i Waga

R 689.1

Z 691.2

H. 689.2

Zr. 700.3

na way pobywa ot pól. Gra
wot dawnej byt dalej na pól
bis opowiadają o niej
Dubowa ku Chocern - na
spodzie trzaski w. poręba -
niepalne a na wierzchu
dłomity - wypłył na
kontakcie

przez puchy leśne - 68%

35° - j. jest suchy - musi
być przy suchym

Przebieg wierz. Sokółka 9'15
a Chocern R. 647 3
grain Chocern 11 650
12 61 11 650 +

na stromu choce pyrie
 troje galeri q dnu - stant
 ze pozjavuho klimatyz.

groma qromu 1360 m

na zup. zebra R. 639°2

karleje = 0 600 m. nizej

Choce 12°35 R 620°2

Kota 767 osobito 4'15

R 685.6

H 686.3

I
 Potoh at Choera - pod 4 prvotym
 uchodze do hortocnej - na plu
 na pchoty - pas pro Bukov-
 n. pociade teras - vice ten

I II plynat na pu. vrel

z azarem pmer kuptaru odovo

cone oba potoki - ku wagan

6p Z 708.2

Ff K 700.1

Sn. 11/VII.

Tepla stacya 10:30

R. 708.8

Z 719.2

T 707.2

Mikho S. Mikulas 11:30

R 702.2

Ff. 702.8

Hchiv - 2:3

R. 707.8

K 704.7

py papromi - na wsf - muezan
Fof - de dicovna probit

gatunek *Alnus glutinosa*
forma *V. a. n. U* wiatr. wys. 19

u. ma korus glaryd -
pł. od niskich drzew, ani
ot wys. takt - pło to alu
wialna Teram

schowiska p. *Alnus Demerovae*
nowej przy grocie - 5'45 ^{grata}
R - 687.5 (680.2)
A. 687.8

dolina Demerovej - z kompleksu.
wone pagadieria. bo spadek
ku Wagoni - wiec n. x, to utwo-
ryj gluwio-glacjalne pochodzace
od Takt wys. - Cxyj lezta ta doli-
na plodracona od Takt niz.

Spadek doliny $\pm 2\%$ ^{wskazuje} ~~przez~~, że
to n. może być dolina fluwio-
glacjalna, [jej spadek jest sil-
niejszy]. W początku doliny poja-
wiają się coś (k formny) moreny-
dwa bloki po ~~pr~~ nanieśio-
ne - zd. być raczej przez wo-
dy lodowcowe, a n. mogą być
imzmissionne przez wody prysto-
go potoku

12/VII Lesnigotka - wychód na
Dziembów - 5:30

K = 690.3

Rok 836 - 6.45

Ronice skromny R 690.9

murawy K 683.4

Z 692.4

stara ma 300 - F. 682.5

ni - z gors - n. ma grabowy
materzysta erytyjczy
porozatosci po kotku, przed

musiat grabowu sofac

pre - na. porostawow mo

ten l.j. ptatowan

wyzej n. co - lejek 1. si. jest

to wytwor lotowca (n.p. prac

podny depozyt materzysta

n.p. bycie lotu ptajada, ten bo

tablicy pystemijsz geomadnie

7.30

R 674.6

Colana duiny -

dot - by recebovat bar, puz
ko, ze n. zosbavit mrocom
crotowey i bar wazh -
ze potok psumat jui mure
ny gwintrou.

ale trafio jui kuzowa, ki,
pnyquera uprost dyciamy -

I. pnyquera, pnyquera -

numera crotowa - byto 3

stajc - I. kuzowa razera,

II. mst. clone. III. crotowa -

by gostowat mrocom mrocom

- 9:20 p. 2. 6528 21

mycymy pólki w Kraslow
stol - mowemka propnary-

Wang-

Kowal szerski 1927 - 1870

na pleural - zachowany

z renten przymiar

Kociot miedzy 1927 - 1847 - Gasega

~~wa mowemka~~

Kota 1927 - 1'30 K. 598

ociot of Anambiru - wyptyl
Bystry - basen skalny za-
lamowany bulg do 30 m

st. prastat p. Haczego jej

rodowici n. prastat?
zagadka

Basen - ten może to erozję
pola pnieznego
Bulla ^{-próg} ~~próg~~ ^{próg} przekraczając formę
Dennanowa dolina - do
Tingo w górę w skałach dolomitu
zaw. dalej, dźwignia w granicie
Lama dolina Bystry - zt.
przekraczając - bo zaraz
za prągiem w. ma moren
wzrosty - następnie dopu
ro się

Góra granic Lam w dolinie
Bystry - wysokość 632'2
bulla lotow. -

koniec lodowcu R 663

uroznie poziomu lub bregowa
maksimum glodowacemu wozu
budy o stronie Bystry +

Horaz. w bliznie Skawnicy

lotia 886

R 675.2 / 620

Stozek glacioglacjalnej Bystry
w ujsciu do Skawnicy ogrom
ny spadek; stad, ze Skawnic
wyplywa p. pld. do Dziembra
kt. w byt glodowacemu, - choc
mogy byc pola juncie
Te wprawdzie wozu unosi
duzo materjalu ale w. Stuzo

woda może przenieść je
zmięś, pogłębić - a wtedy
zwiększ się poziom denuda-
cyjnyj obu nek a bystrza
patamowane lodowcem -
stworzyło bystrzyj stozek
silna prawy postglacyalnu
w potoku bystrzej.

na mostku R. 692'3 / 85
kolu 684 Jh.

13/VII St. Ivan 7 R 696.6
korawa Kis Velanta nisej
St. Ivan 697.8

Wron 698.7 010 metr nisej
ot Kis (and) nisej 698.8

most modern Wayer 23
699

opisem mišy sam. Gruber
u dur. 3m.

Porion Wayer 611m

~~na~~ at Wayer

~~jedyny pas~~

Im starna spoke podve
do ut. wazymniej loda
ny pul, gary na. Güw
Mündel Rio, wiron

~~Przejście prze~~

6989
Stacy A. Lou Schickel - Wiron

terasse odpricade. da stobin

Boyarng 725 listwa 225 30
an - chioi stopowata, ale

and before 2 3/4 p.m. to
to experience with Wilson
Mintel - no other 692'2

byang. 725 - \$3 m and

Wayren -

byang 725 - 690.2

known to 45 m. morning Mintel

pro 3 pts potok jomunby

Mintel and goicence

put most kolejor.

12
Croatia stacy-12-6764 (901)

szersoki ten wał murenowy
ma 1 1/2 km wysokości 300-400 m

ony jez. 640.7 - 6.20
muryb. s.

burkaczka Muruera -

Poprawa

dn. 14/VIII

Crosta jez. 5.45 a 639.8

niektóre jedyną jez. naturalne
niektóre z tamtąd w górnej
granicz kam.,
linia - 1 jarrebina
i jawot -)

dotana delinicy - zbier
 ku pad. ~~pasajera~~ prevoja
 timb. - ker post. moznos
 zalezet na to at vilqoi - to
 las pechast pre uqois dliny
 zas smy ovrelle na ploccay

oborn granica 625'8 (E1550m
 pass p dnu dolnu delinicy -
 zas pas puzpuzovoy 1450
 wa ploccay ku pad timba 1700
 kot. at maximum - pofa ke
 - daje jedno pladyam - tera
 mozem pladyam - a presia
 kray - vesey dopyata pre
 sedmoline - i nar. postoy

mutony - zle dni zachovane

nová škola 605.3 (1930)

jer. - nová škola - basen
školení - vyřizování
zas. jer. neryčbs. - zátanas-
wane mureny

bulka - w doline Mli-
mery - B. jak je vyřizová-
naery - trvdno -
m. jest to minkingsstufe
ko. se, Trafiap a u wicks
sek m. p. jiny Dumbore
Tu jir konery se mor-
fologia

można tu jedynie badać 26

progi -
Capi staw - 585'2 11'45a

Wystry przekłót 566'1 1'45

Trutków - 566'5 2

Wierchy doliny truchotnej a
doliny terciańskiej - m. było
dziatło łobuzów, bo granic
epifaszyzowa, m. pyzobione

Stow terciański niemy 595a

Na wysokości 1900 w dolinie
Niewyżki po lew. brzegu
porównano jej mroźny
statyczny brzeg

Staczo x Stewcyree ✓

Wszystkie przysposobiona - doliny
i w to uformował się lot.

i skoncentrował działalność

to przemawia przez
grupy glacial.

Klasę czyni przykłąd
nie ~~Wszystkie~~ ^{wielkiej kopie} ~~tytuł~~
największe karow, koron
pot wstąpił lot -

największe ale najmniejszą
opraciło. ~~dotyczy~~ zleby u.
mają karow - ani wstąpił - pot
chrześcijańskie ludzkie podlega

Duo Newyork' gona

gromica lasi 645 6298

wys. 1450

no 1000

g. b. rozwiniele plecy masy

rozwiniele w gona kary

na (na)

big am. 0 0 0 0 0

kar. ed. 0 0 0

nered opind uelaw masy

wp. gona

gona 20000
" 20000

0 0 0
0 0 0

Stare schronisko #1 637'2

schronisko w Koprowej 651'0

15/VII.

wychód z schroniska 651'8 (6₂)

2 Kopy - z najszerszego
kotta - do małej lotki
w odległości 2.9 m
w odległości od Koprowej

- 1. przystęplione - Ale czy
to od prawej lotki - może

to nie, ptak przelatujący
do fortyfikacji wiersza

z powodu niskiej staty ulicy

Grom graniczny kwarcu lat
7'30 624'9²⁸
na dnie Stary Koprzyca
dół ku Zaworom (Tichy pas)

Cechy form gęcych łonek
abundancji - ^{peroxy} kras

węglowe - a si prochi

wypru kłoci

Zawory - ^{me} 9a 599'2
wyp. 1879

Starka - 9'30 590'3
wyp. 1994

na górze wapienie a
krasny na granitami - linia
& Swinica - czorny wód

wspiat to zejście - teory
stancjonu du ma gna

naprzemny punkt 2007 603.2
Swinn

Delivce 12.30 594.9

Granie Koscielca (ca. Staw) ^{dolina}
Hala Gosc.

" Roatow Dlugi ^{dolina}
Czarny Staw

" Kosciej ^{dolina}
Kuczycki

I glodowacia - Wisiepy granic

schronisko na Hala Stawa 625.2
1.40

Anters miety 626.7

Rupium

W. glodowacia na Janowym
w wapieniach - niemozliwe
mieszanie - ma niemy
nie glodowacia byszo

Por. Platna Wtara - Gucimiarowej
 lot. z bule, wody. wystaw
 sie do dol. olczyk i na kals
 skupinowa

16/VI.

urozumi bule, wody

III szobowacenia 6627

- na pierznie — 658

wygodnie wie 60 m. at doliny

gdzie urozumi wystaw 4 do 80 m

strany Toprowo - analog.

do per. wozyls. - 4 depresyjny

niezawodny

niezawodny punkt 654

100 m. niezawodny

To maresu koncowe ^{III} epoki
59

Czarnoski las - pole mosen
nowe - ⁵ II epoki

Mura S. - blok glicyali -
I epoki

ten kawałek - m. było sucha
- one podulacys

Gubalowa - i białe - formy
podobne - zgrzybiate, ale sta-
dymnie - ale jest wgl.
niekt. Gubal. jest proglac.
a w białe - mureny lot

Dva dl. Fstep - III epoko 30

= Suchy vod

Prv Laratmer blok u
na prvn mican
a pulte p moteny -
proangny - Secher schok
Hurobotne - z faha - flou
poteh prap

sol. Filyka - vial vody

I - II epoka

I+ - I epoka

II - 00 0

III - III

~~Wys. górcin~~

wodopowz Michurcy - gorge
postglac. poziom sas lot.

Wys. pyjcy - "

mat doliny Biatki na zbr.

czad Włocławca poziom do 120^m

Duczego Rostka poziom mat
Biatki - tu

a Wakszowicka - poziom

chwó 3 rany miniera To płoc

teroz glac.

Próg wodopowz = 100 m -

Czarny staw - basen kalny

klamy czny przykret prozy lot

7 brzoj wachsmi i t. p. 31
zta zony - waks - Roctok
i Brak - grubz do 200 m -
mieraz przyniat i wyru-
cot bletki jencze pyret

hale wachsm skutkiem
zabarykadownia lotniczym
waks. i Gannerycz -

patk -
lot waks - 200 g waga
ama lot mrosi sk
waks. - u. fortawot mosen
a gary
pot wolicz - lot mrosi sk
zostawial wapien

a d rymu waks. per gram
ty - to front jety lod waks
Rumnowe polanie jest
a wapieni - a na inn
granitach jakto mowim

at Rumnowej Pol. na
Goty - granitach gęsto -
to. et. pie. byc i 3 ep. to
- nardziejnie przy miedzi
jakto dzierw. woda. jako
Deckenschutter -

obrzezanie - protektor -

nt. miaz wytknosc

et gęsto lod mow - i 3 ep

Wie do d. Filipki

32

Goty - lita phata - jakto - mure
deklamator - nie p. ino zsmm

na skobu jas deklamator

tedy n. medt lot iii epok
3

obok Filipki n. z. a

jedynie przy sukcesor

Doplyw p. p. l. n. e. - ma

rych lot. w. dostaje nie

jas deklamator

na Drugonadre Tarysko

majon elaciosa w Bylwedem

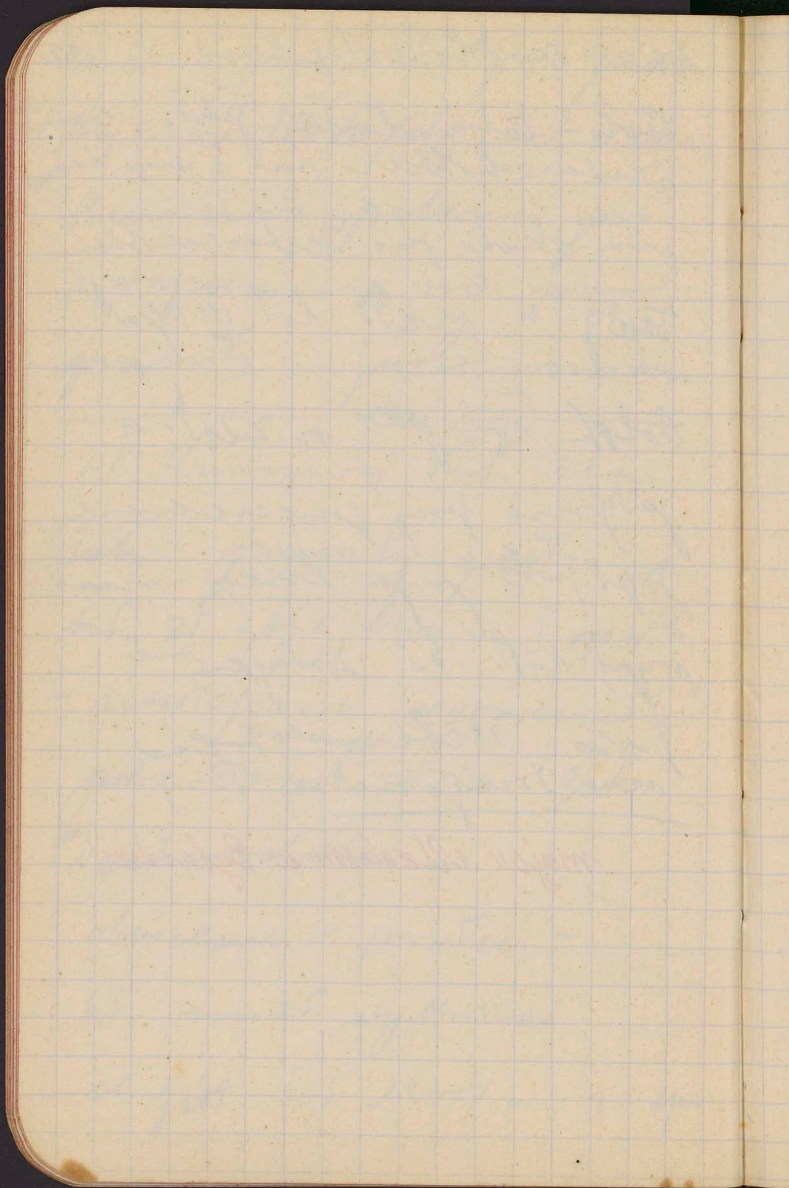

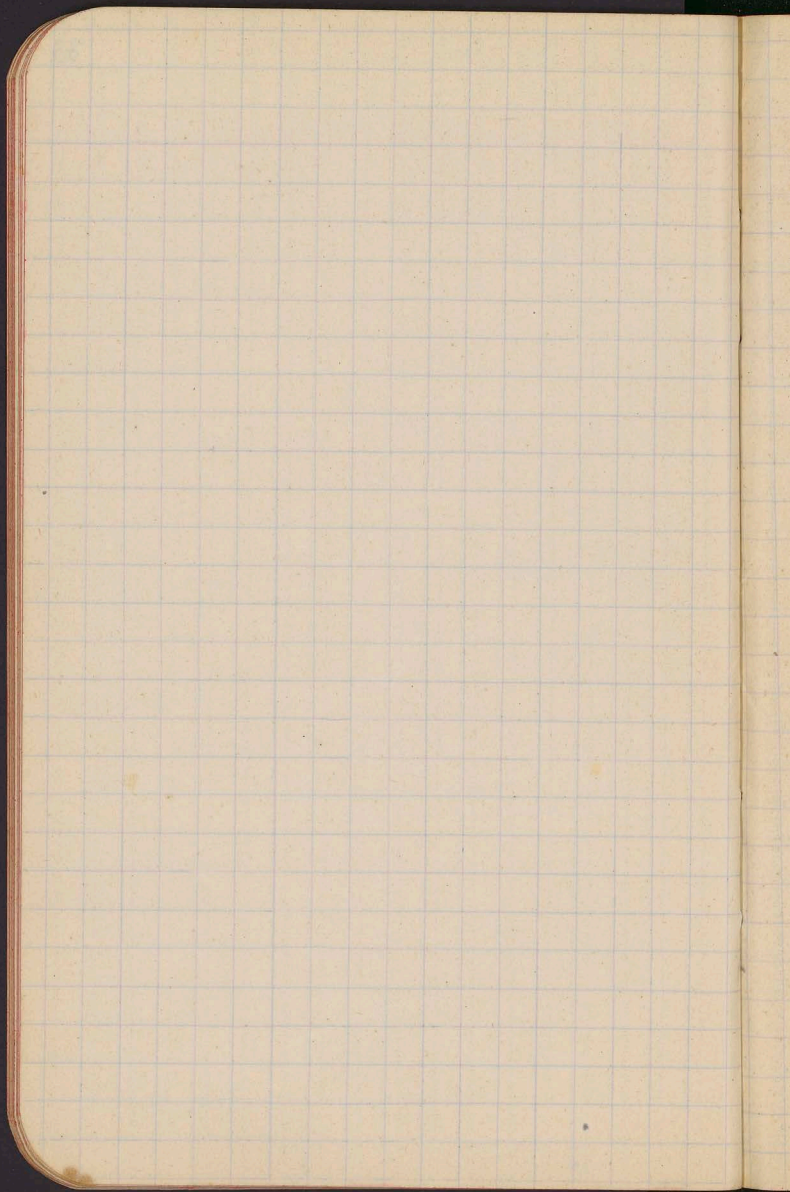

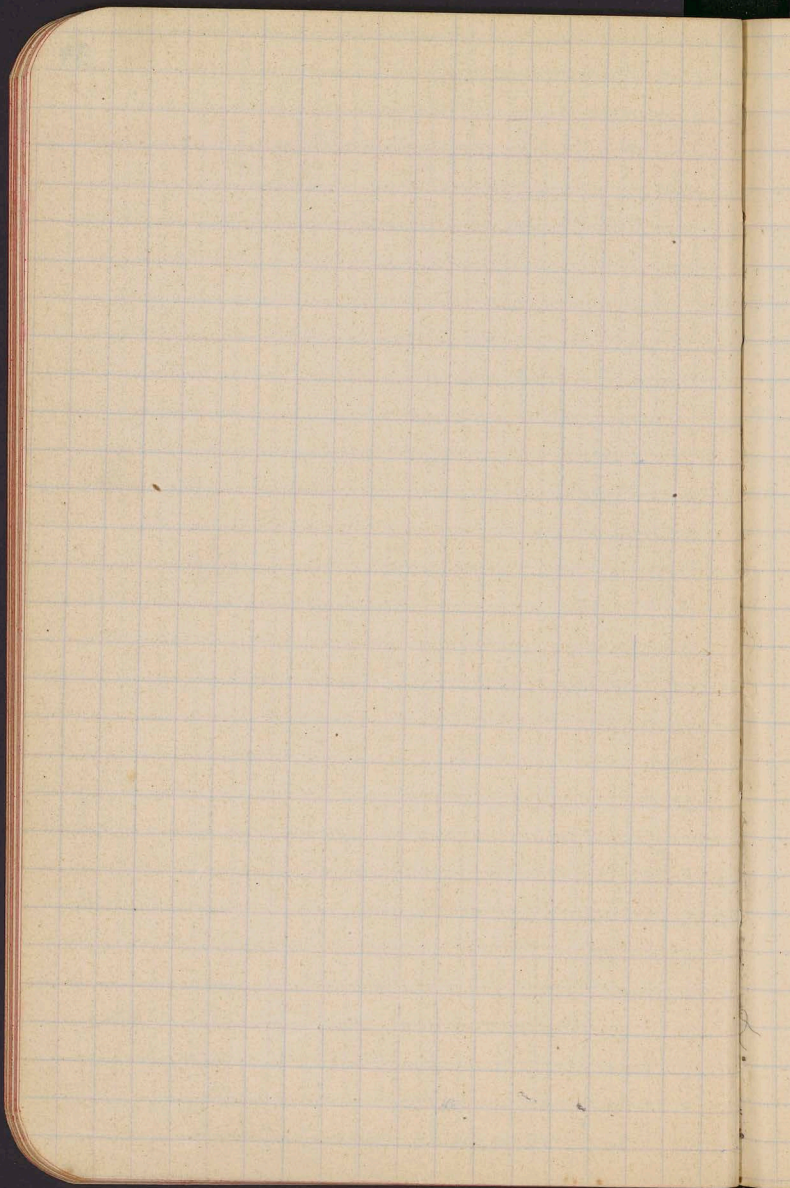

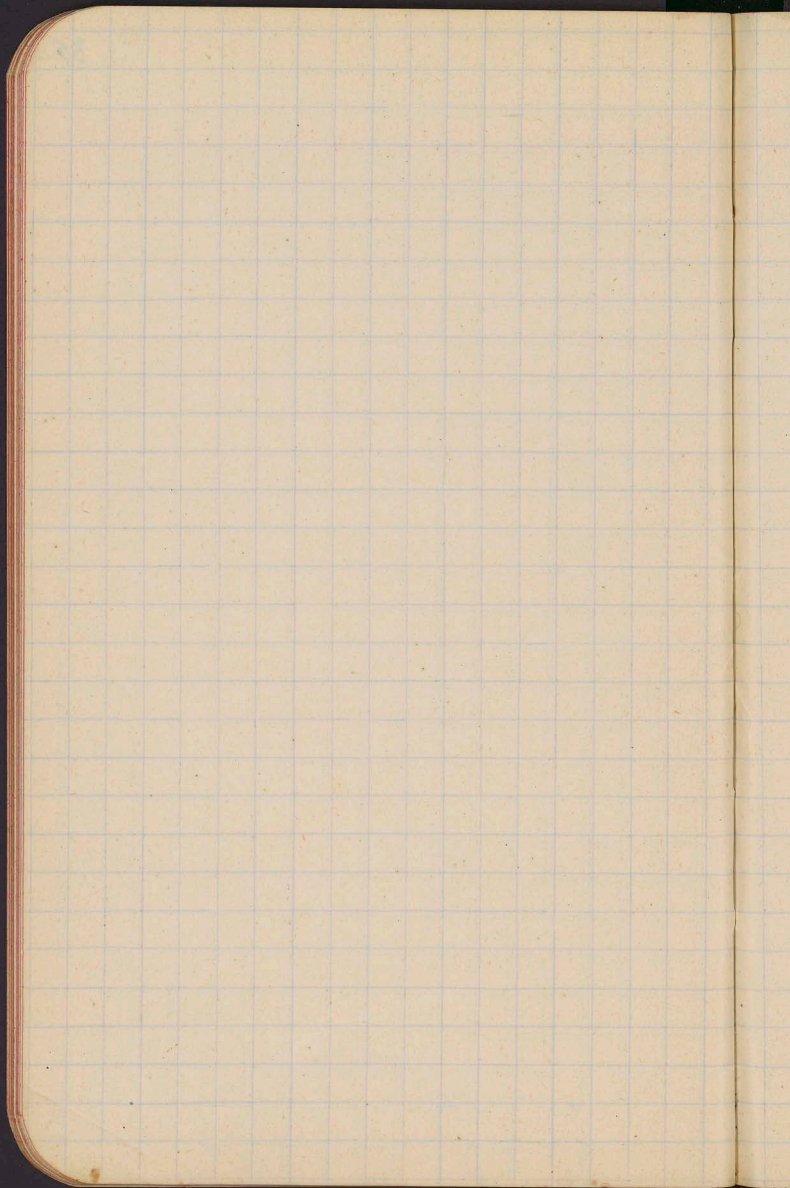

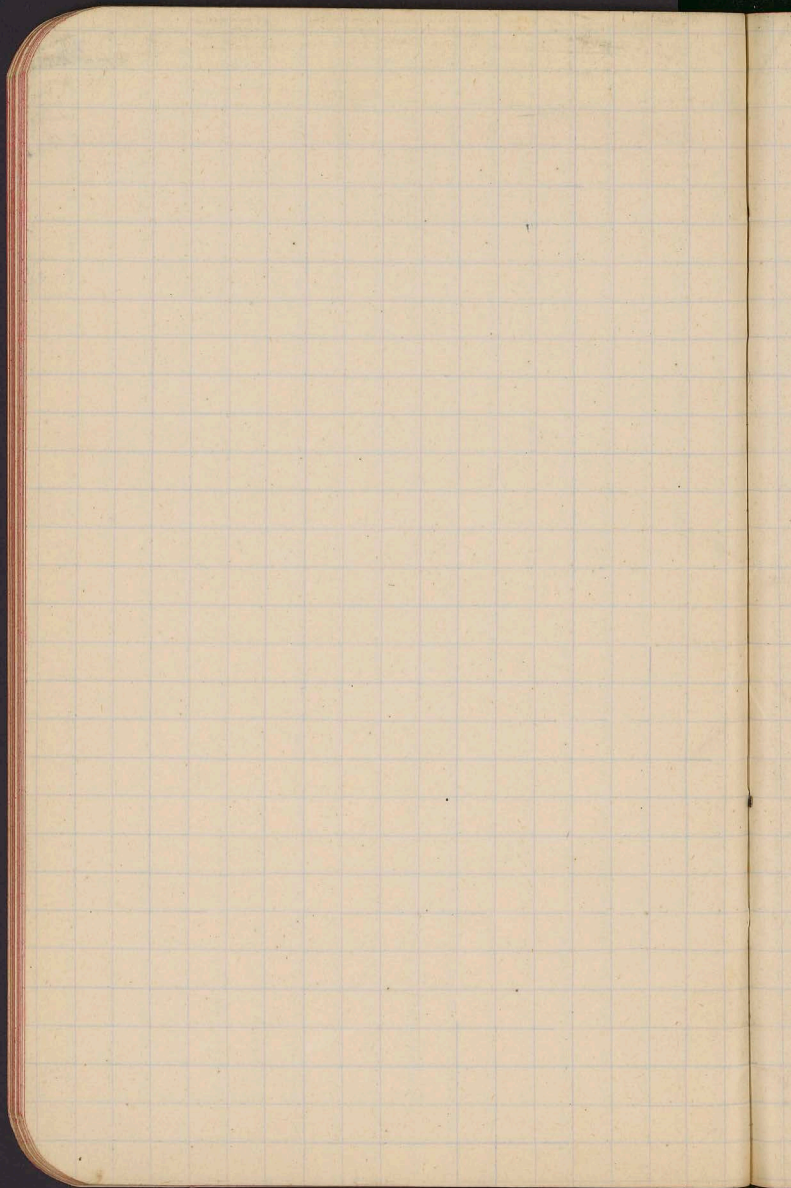

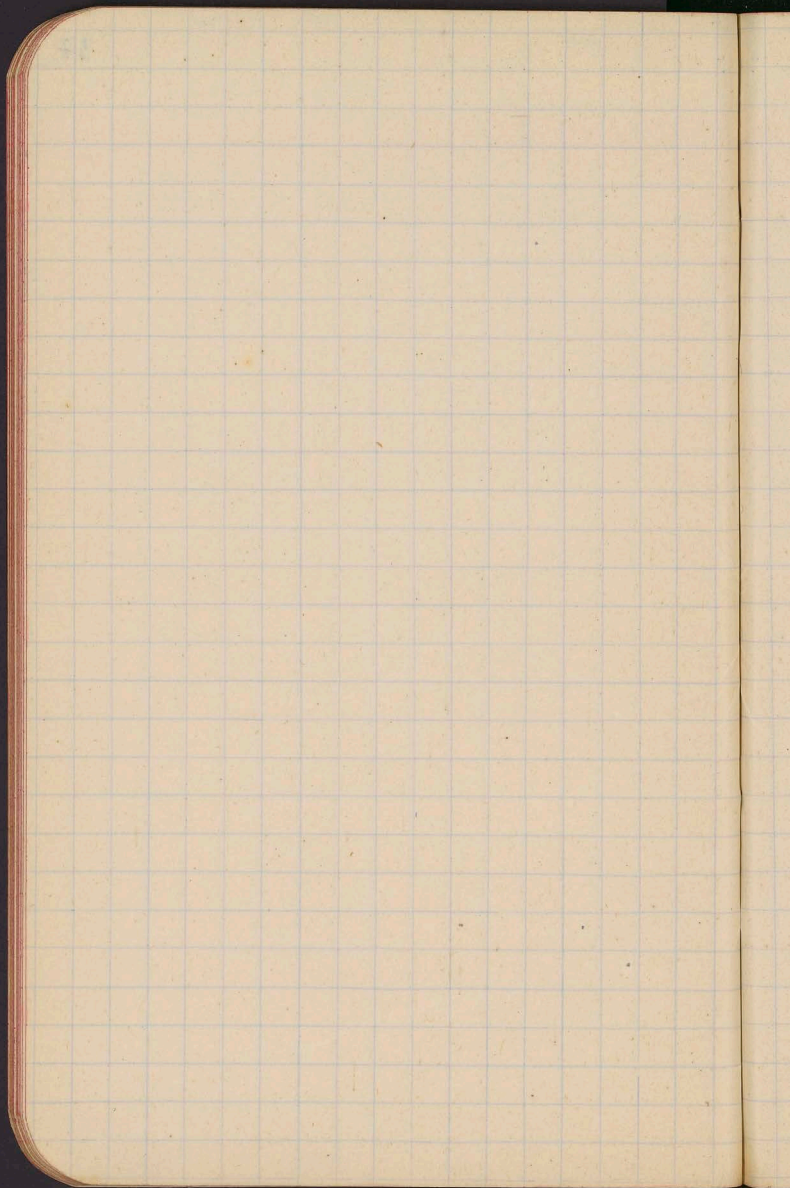

38

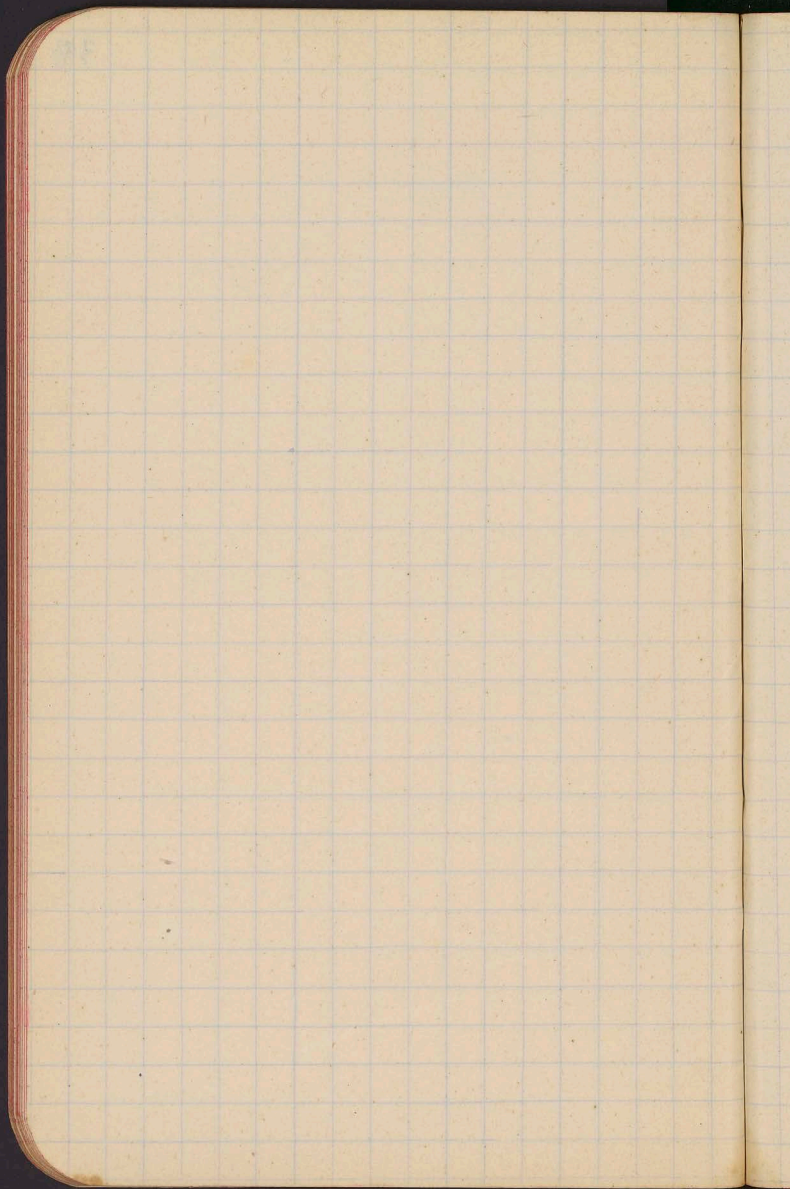

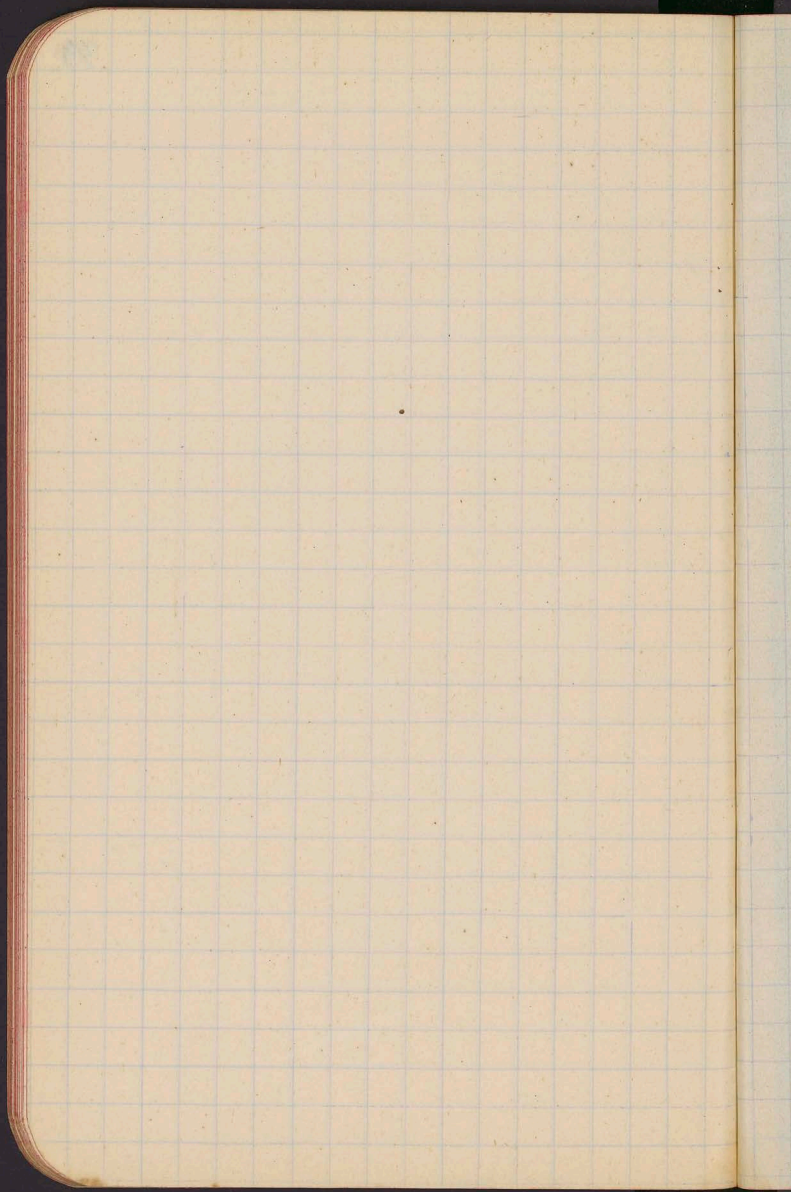

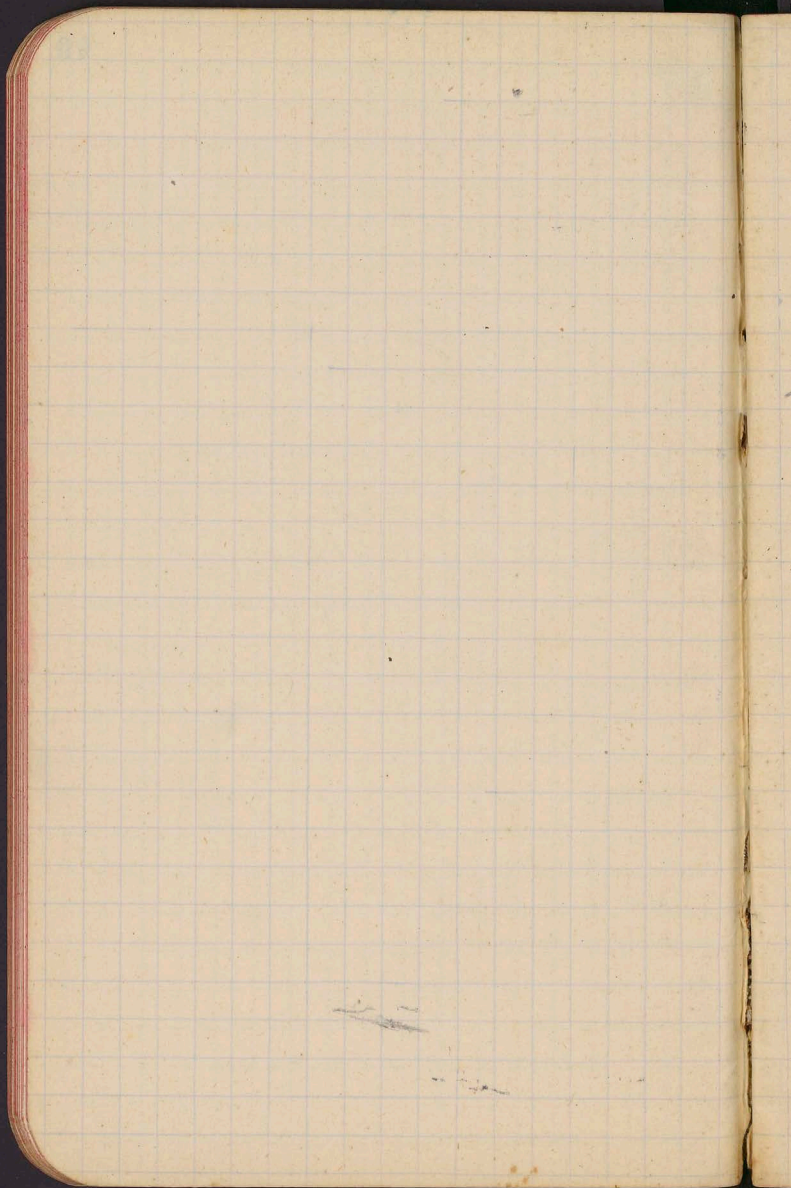

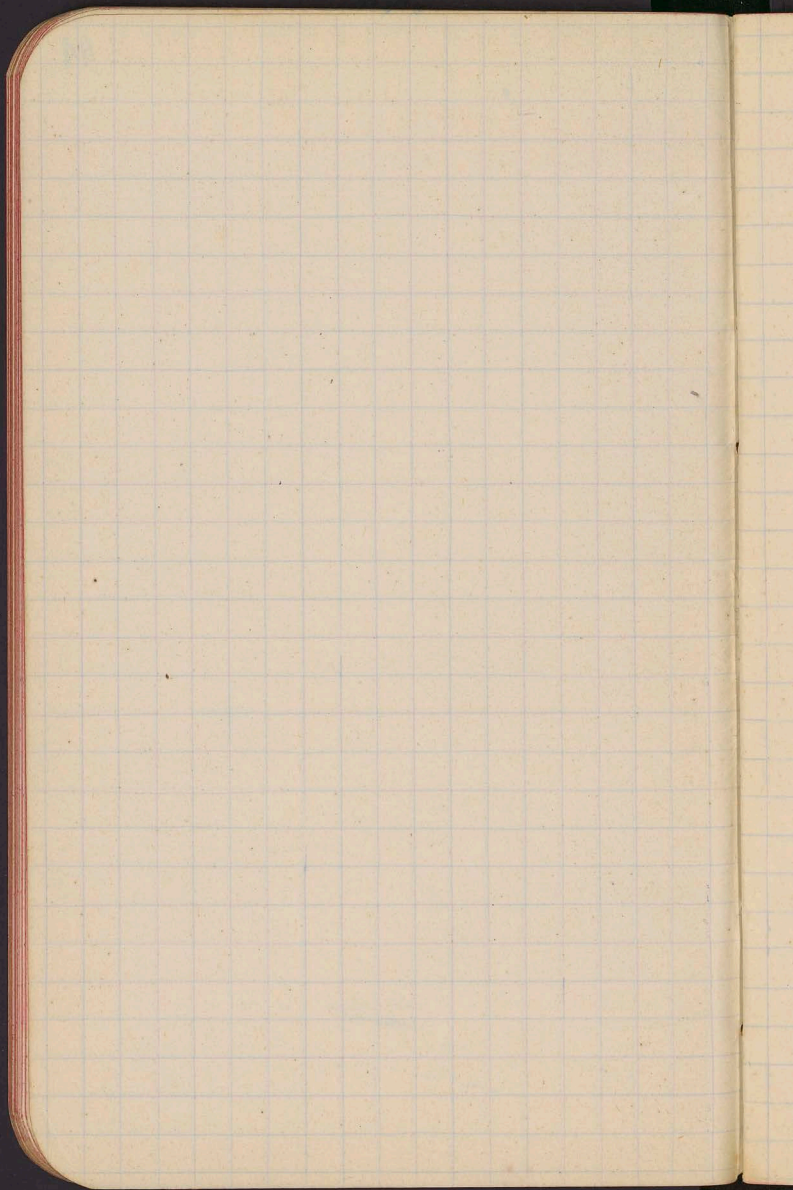

Handwritten notes in blue ink, including the number 2000 and some illegible characters.

3.70.9
33.50
33.50

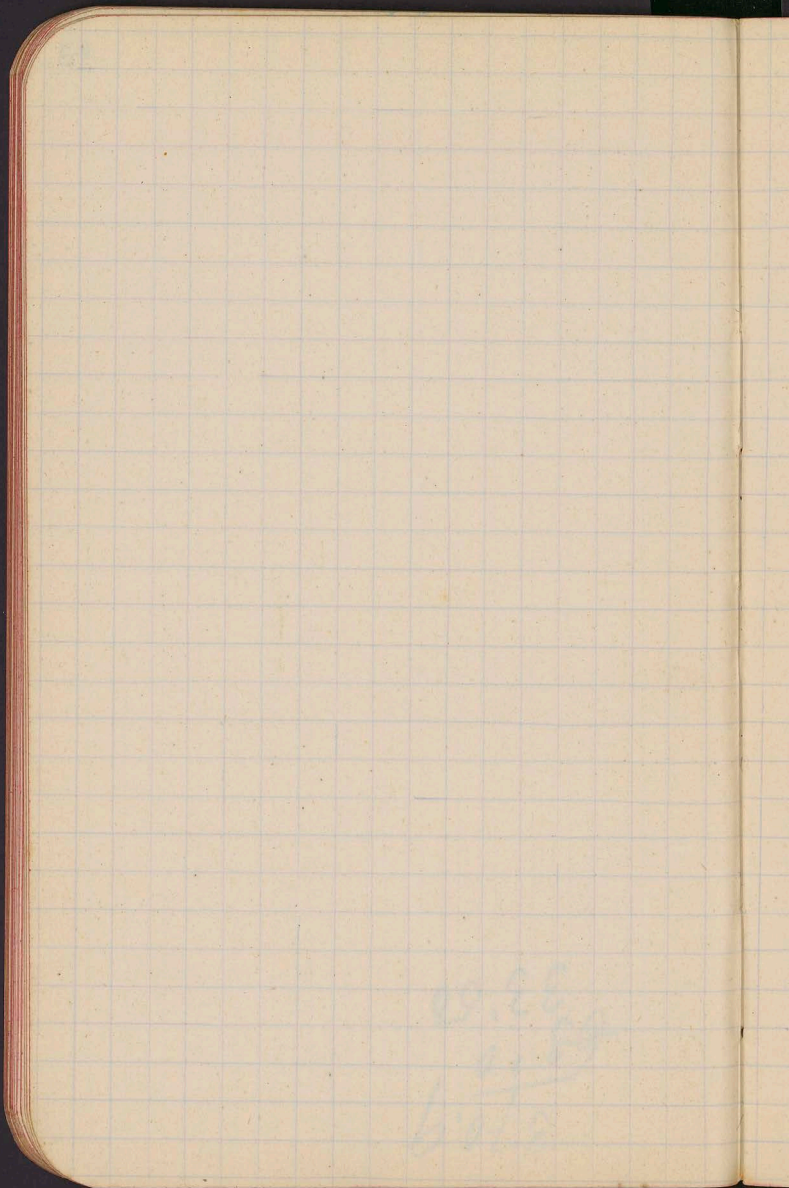

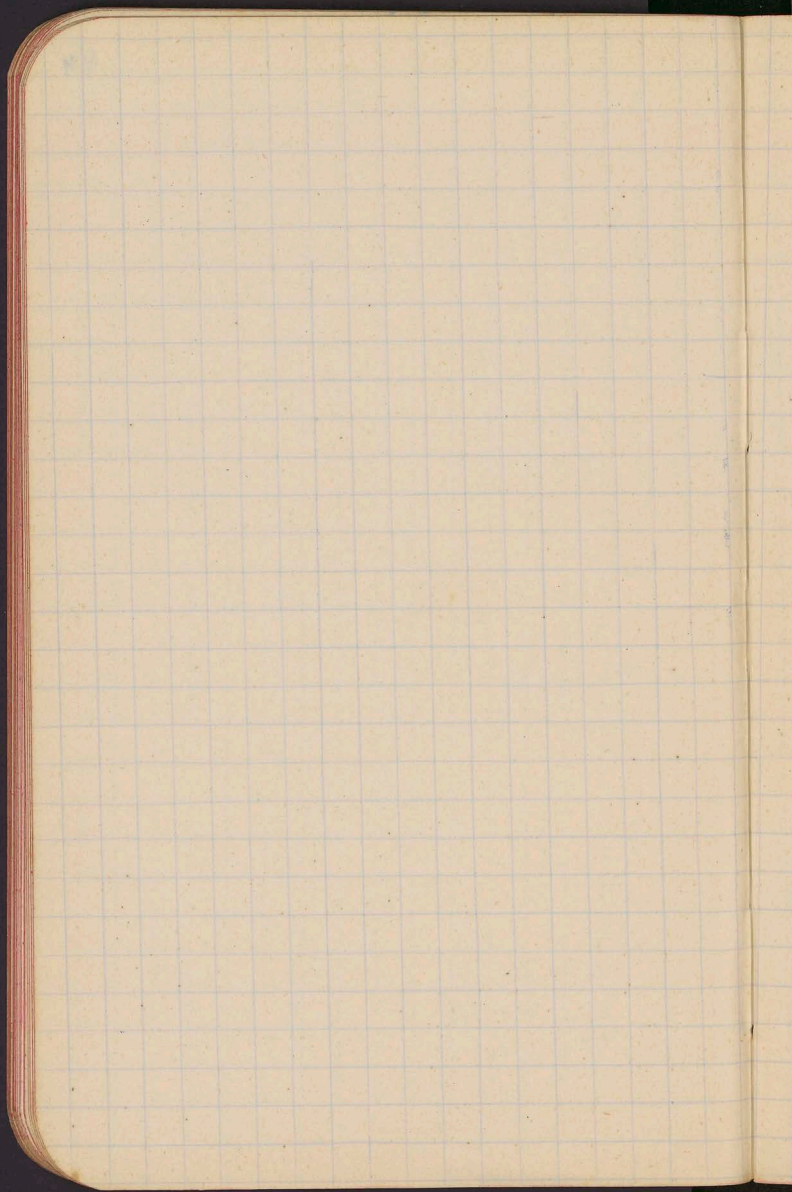

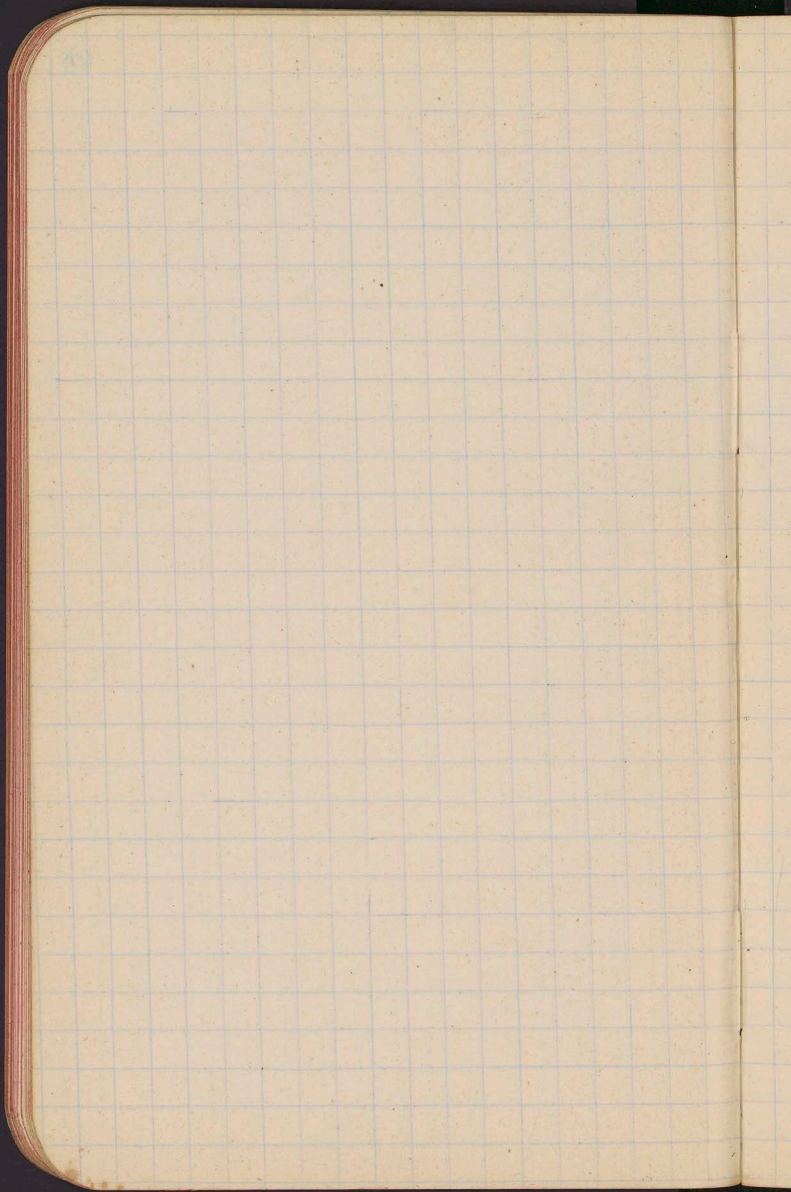

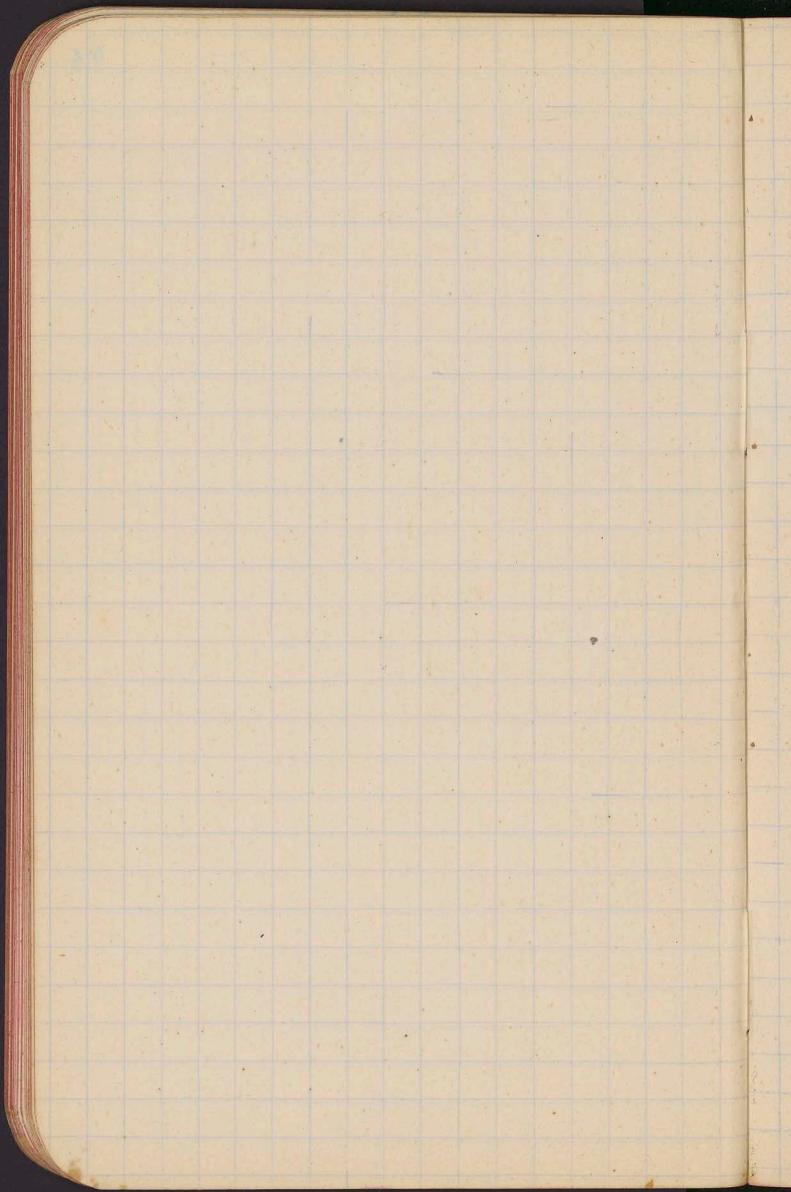

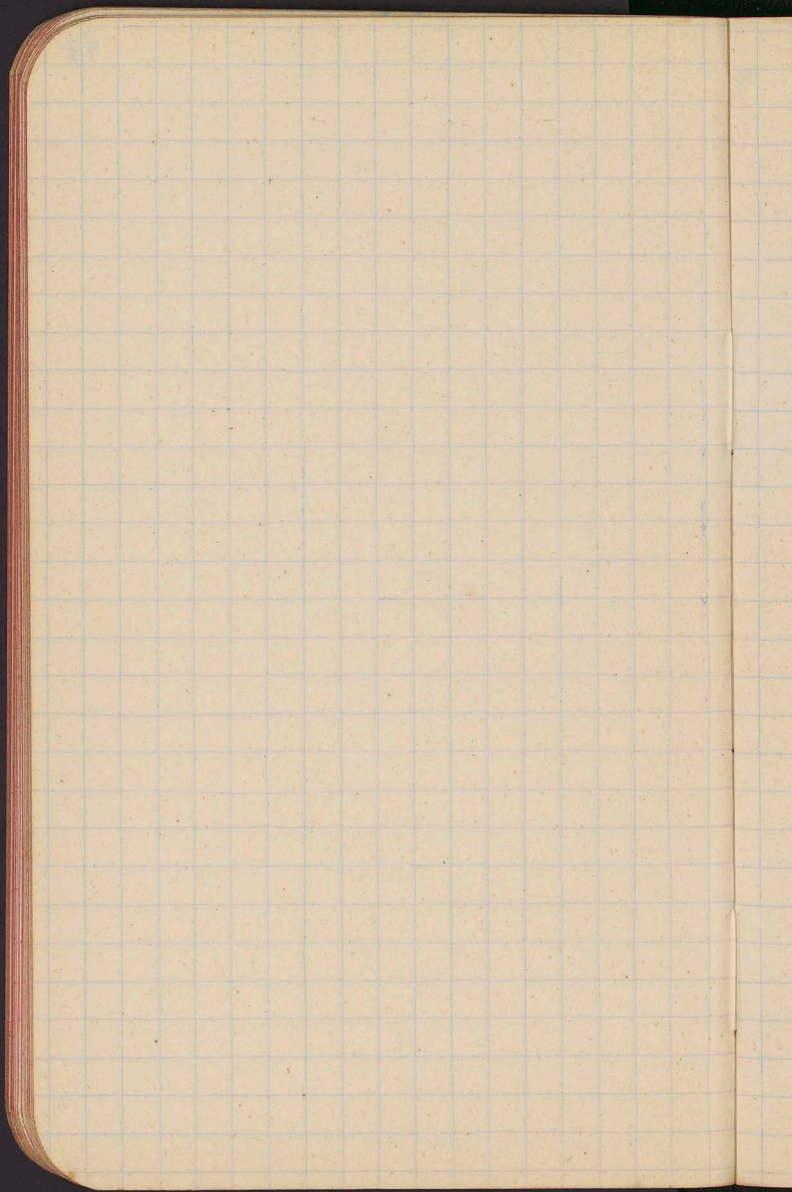

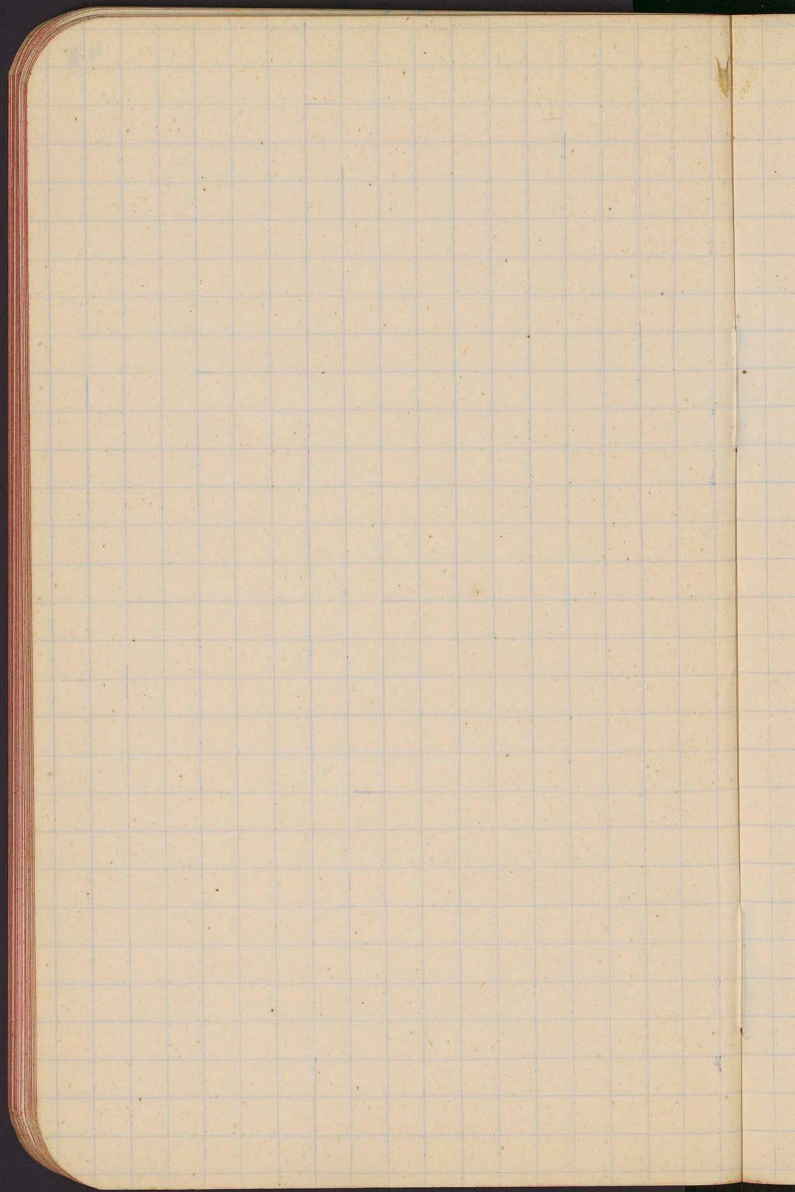

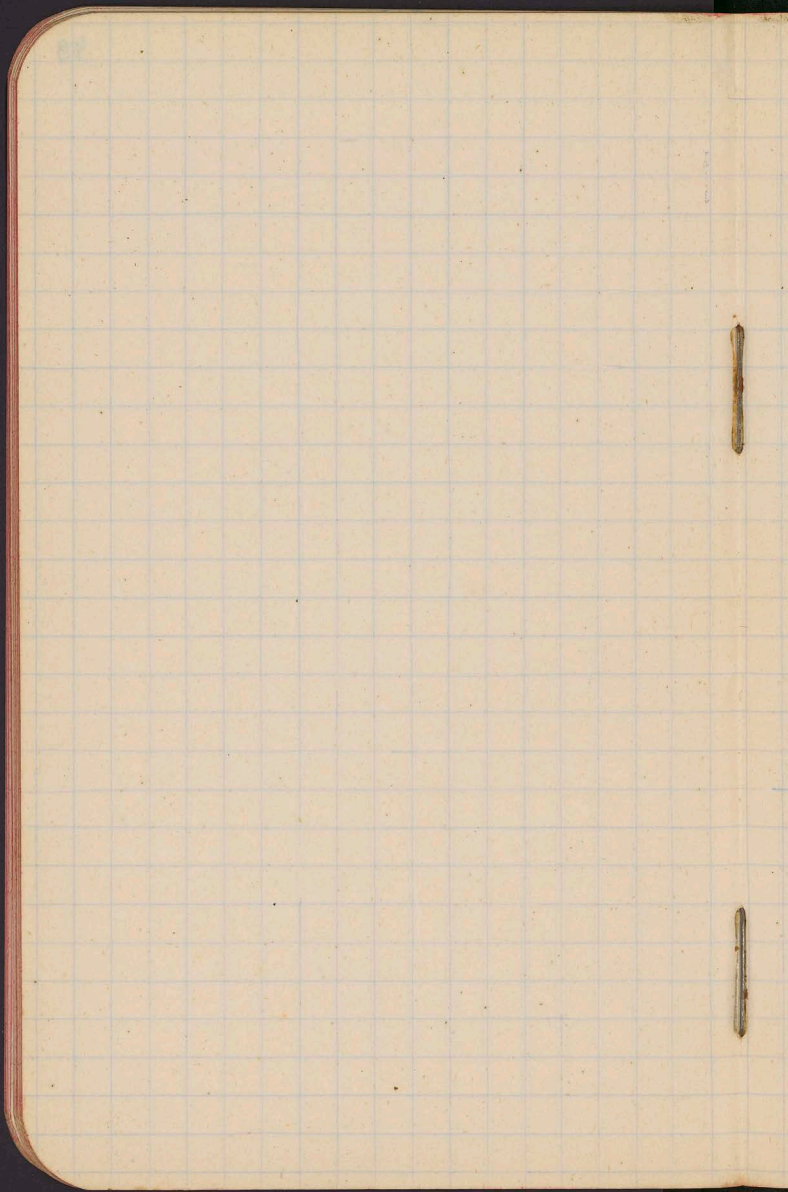

82

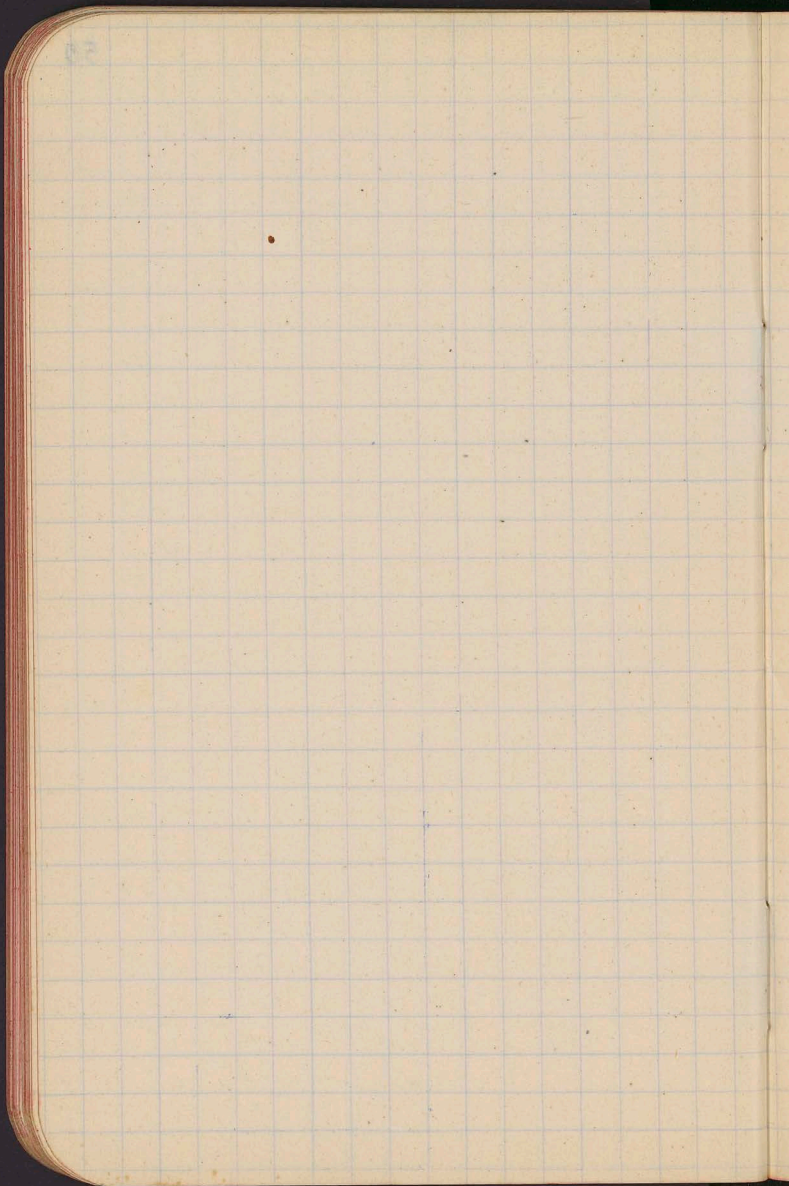

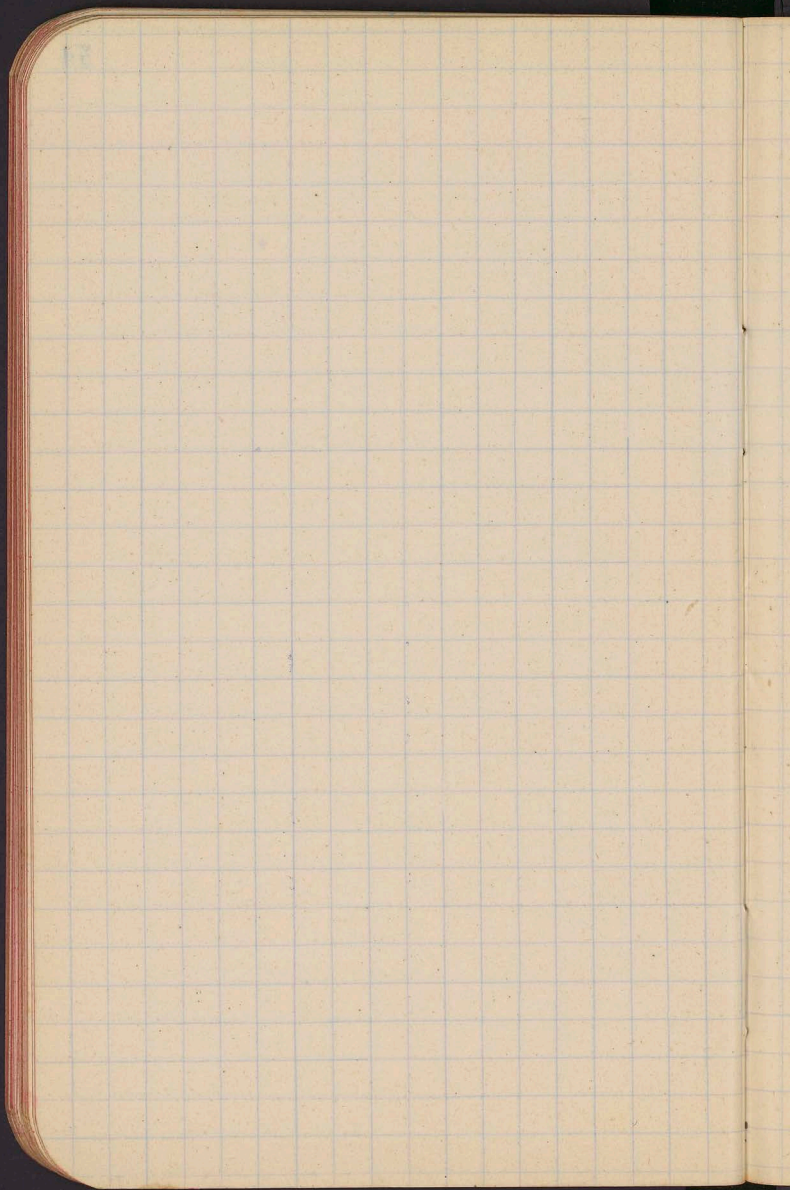

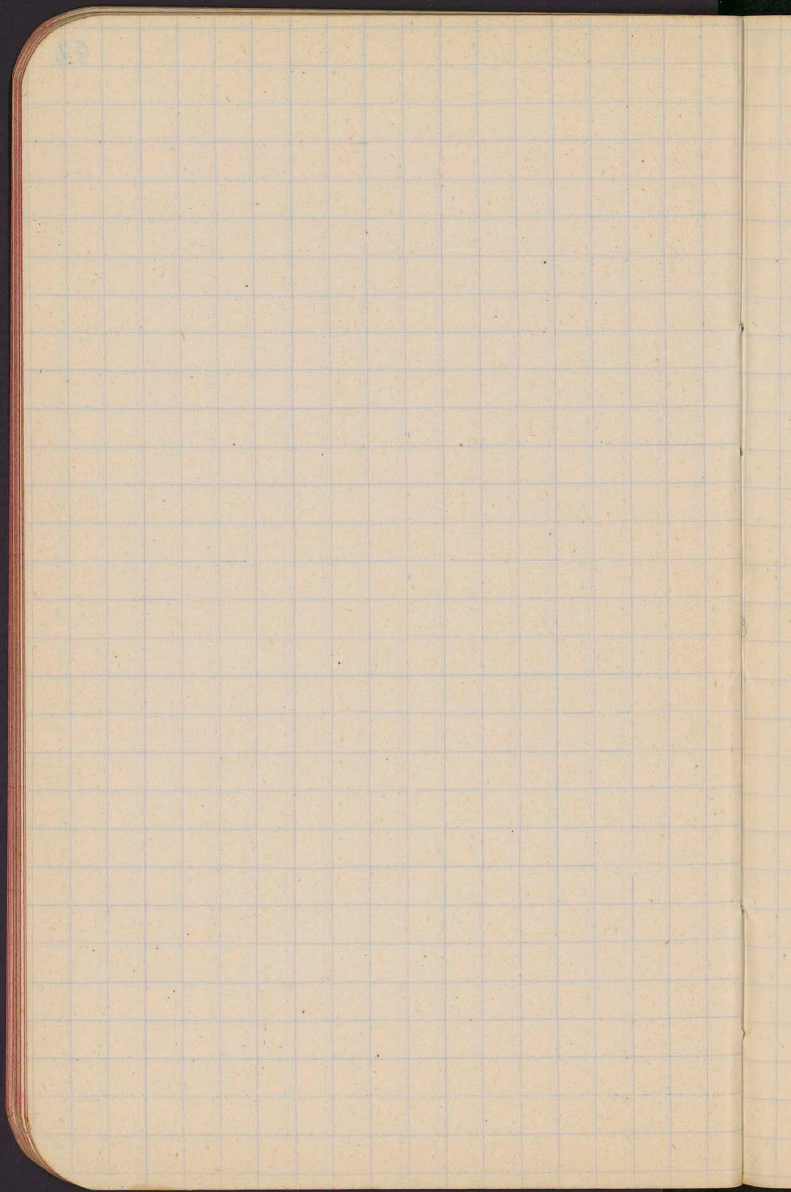

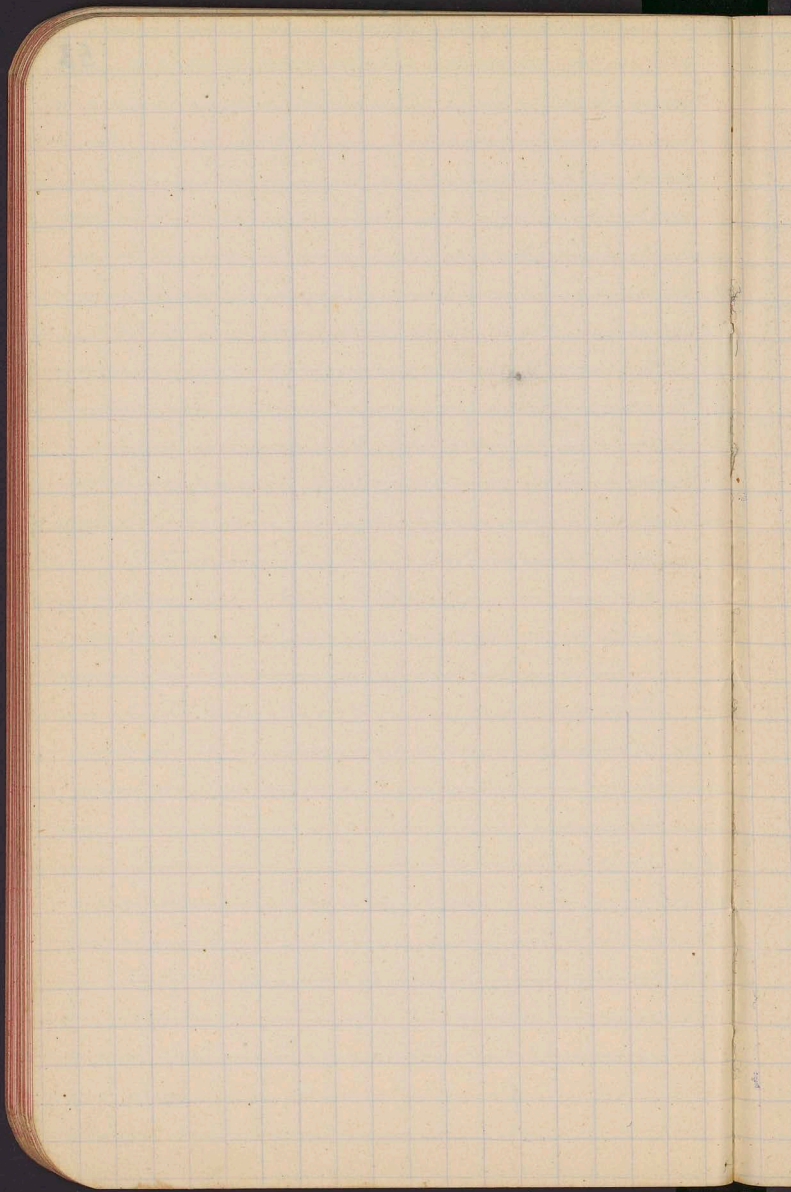

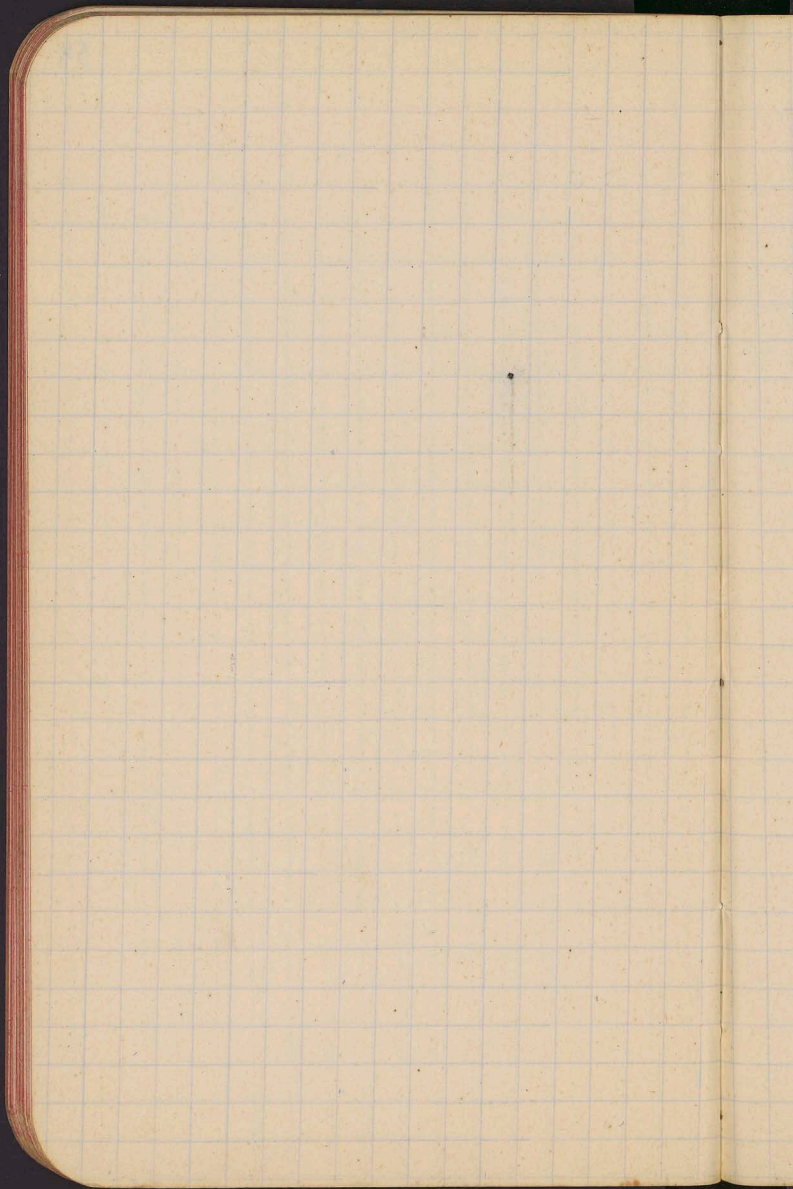

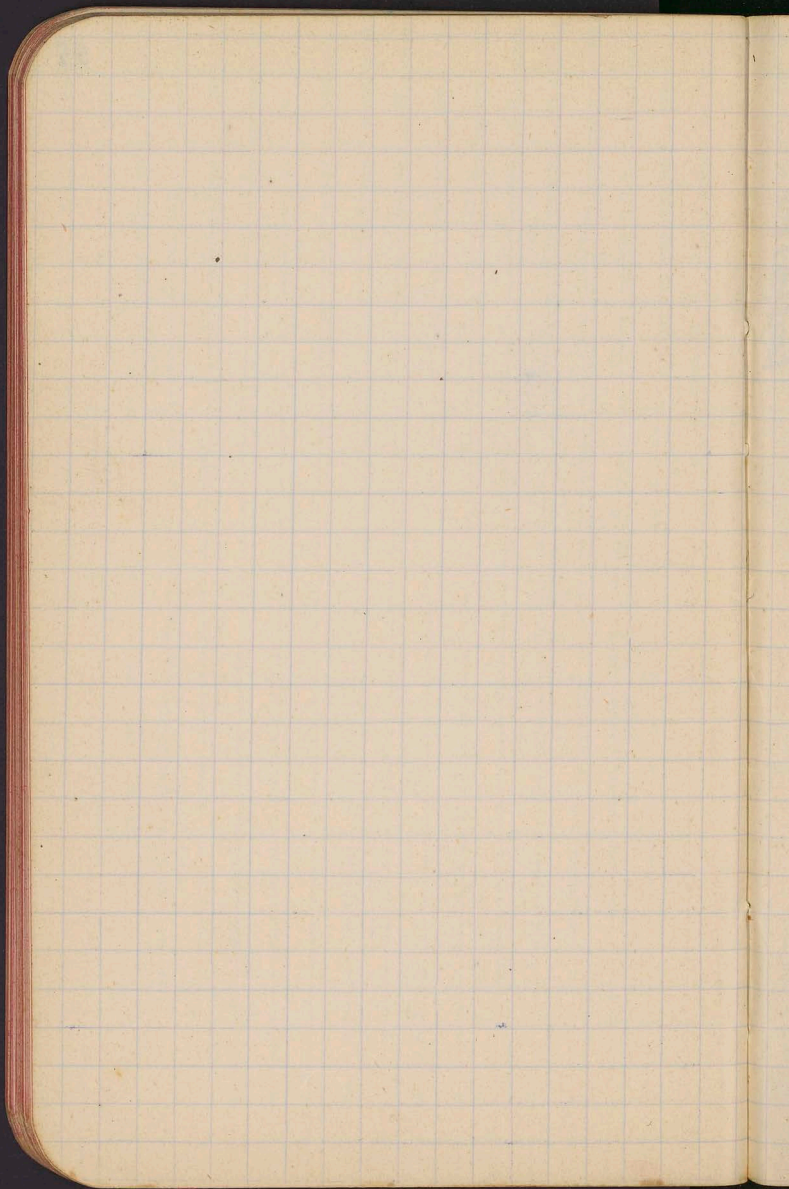

Engenius & Machai

Yablozka (Orawa)

kopje - 8 dolari - 4.6, osadjenje
v tuelj: pom. vidlel
upravica kopje - \neq rohatje na

2 dni do nasarav, i obromy =

5 dolari - 2.85 = v XVII narjor tie

proponec = lausa za Nap.

Rozady = roovvami na putkany. Straz
medruj

Knos protaf. g. f. ex. polit. 19. lyy. 57
jmer 10 lyy.

I sz. wyzsk - 12 lyy. 1908. lyy.
II w. sz. -
III protaf. 10 lyy. 2 lyy.
IV w. 14 14 1 11

wym. 2a rep. 2.

Brak eras.

Czy Kadeł jest gaduślowy?

Czy w. jest pruzo my 2. pmet. 2. 2.

Czas wykładu - 2. 2. 2. 2.

Rozwinięcie, 2. 2. 2. 2. 2.

podatki wykładu 2. 2. 2. 2.

opis - referat.

Rozwinięcie 2. 2. 2. 2.

Rozwinięcie 2. 2. 2. 2.

Czy Kadeł jest gaduślowy?

Rozwinięcie 2. 2. 2. 2.

2. 2. 2. 2. 2. 2.

Zeib. 4K. mit einmaliger
Postversendung

Schulerstr. 66 abonnements-
aufnahme

4/12 7:30

Prostwe nr 7
Johes Ganesica

Stenografie - im penultima Kontext

ger

3

4

Room 24/15

Soil 25/15

1 24

29

29

106

12.8 such temp mac paper

11.5 - 9 = 2.5

11.5

20.5



10 km

20.5% = 10 km

= h

10 P

11
~~110~~

7-5

~~8.89~~

