

10250

BIBLI. E. ROMERA

Lugano

142	1925.	
-----	-------	--

(4)

Page 115/114

(11)

I

1924

Previsione  
do VII. ca. fatz

~~Nb - 19. VIII 25~~

~~nb. Kralovany  
Ruzomberk~~

~~Nb.~~

Lugano

i Lega parrotta!

obrnuci

na d'votroch;

niegodnosc' uci'!!

Sommar i Kralovany

X. Prauss Yamnawa <sup>Al.</sup> 13 May - 16/3  
 Bor. Pirog! Nauuu Topyoffi  
Prorpeat ogyshy du Kodzavon  
" sereyony do publykacyi

Kovash str. m. tafi car. 1923  
 Midenyuk's str. t'oli' (4. str.  
 Magnet m. tafi)  
 514-35 Biero Zindor (Kopyev?)  
 Donyy foue Horia la, 6.

Ryniewy - Kurta -  
 L'elus Apr. 2010  
 prof geogr. u d'obshch  
 Si'evirodys' t'ovstaby

"Poh'orie" Lewin'skienn  
 Niedermann Rolf (Donyy)  
 Horia la 6 191-23.

Bibl. Zag.

1911 Jan

2  
Dyr. Optu Jarliniski

Dr. Macieja

Urzesenie P.R.

Naccrysiel geogr. Kock

Srededyn

Midoloni H. Borby 1.

Postacie geogr.

Unikver. Wroclaw

nowe wiatro

2) Procy nura

3) nie mowki kornar

4) Owezi Leira jony palu

*[Faint, illegible handwriting on lined paper, possibly bleed-through from the reverse side. The text is mostly obscured by a horizontal line and is difficult to decipher.]*

*D. felinus* Wignacowski  
o. w. w. 350000  
pudrynowic przedtaw esmenty  
z ~~W. J. G.~~ filii W. J. G. u. L. G.

*D. ziemilowski*  
ell. foyilleria 20

Cor. M. (Virgo Helom-)  
Warradon  
Inlay 64.  
W. J. G.

Gen. Heim Virgo  
Lea Spichy 45.

Rudra Nitens - do gr. Kancel.  
Dyr. w. w. (Druza Kradna)

Diagram 6, 8, 9.  
Slysk vstří pro Pomona!!





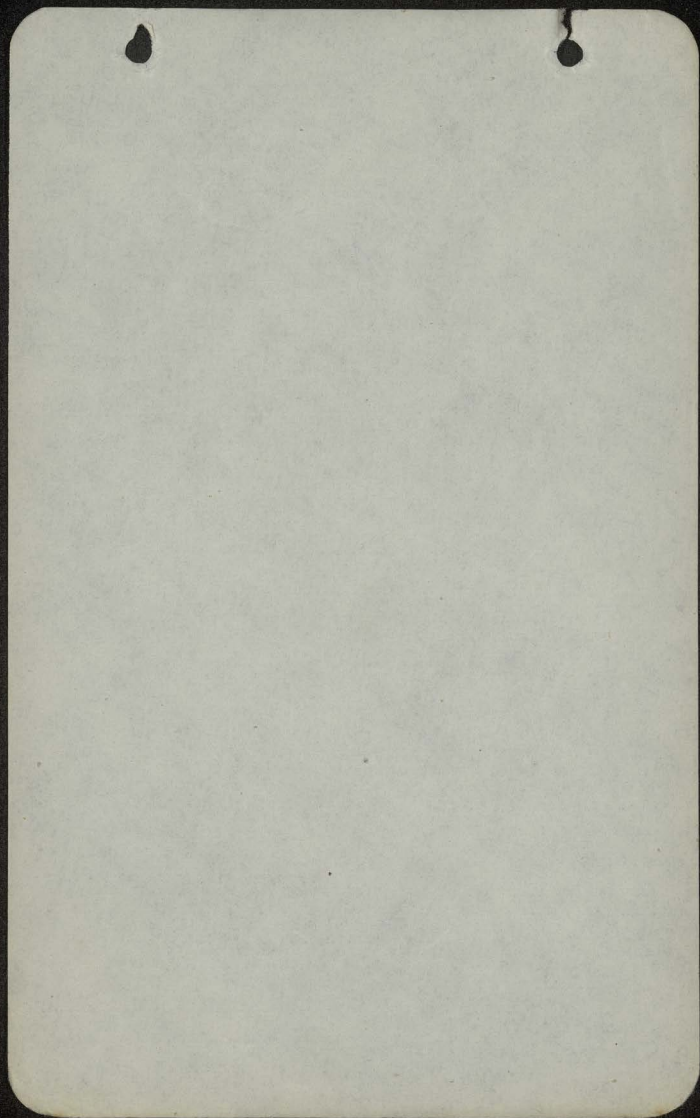

Pocht

Euc. 1) pass. lardase Am 5

- 2) mid sh deli. 1) pass. lid
- 3) slab w/ can 4) mist
- 4) eggid 3) can

Aug 2 1) pass. leader 4) shaker  
 2) mid sh 5) under

- 3) olive
- 4) herb (mm) ca 33
- 5) Kaucum (mm) fructing

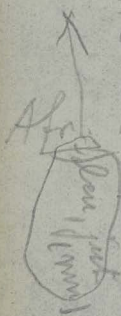

1) pass cut fructing

- 2) mist a) pass.
- 3) 2-pts (mm) b) rt. at m
- 4) trebo (mm) c) rot. at m
- 5) st. ac. w/ (mm) d) oleum
- 6) " cystic e) Dancer

Sept

- 1) pass. lid
- 2) mist
- 3) rest. (mm)

- 4) head of tr
- 5) ashy. com
- 6) olive "
- 7) olive "
- 8) olive "

Am. N. 6) pass

- 1) Pass. lid
- 2) mist
- 3) olive
- 4) eggid
- 5) slab mm

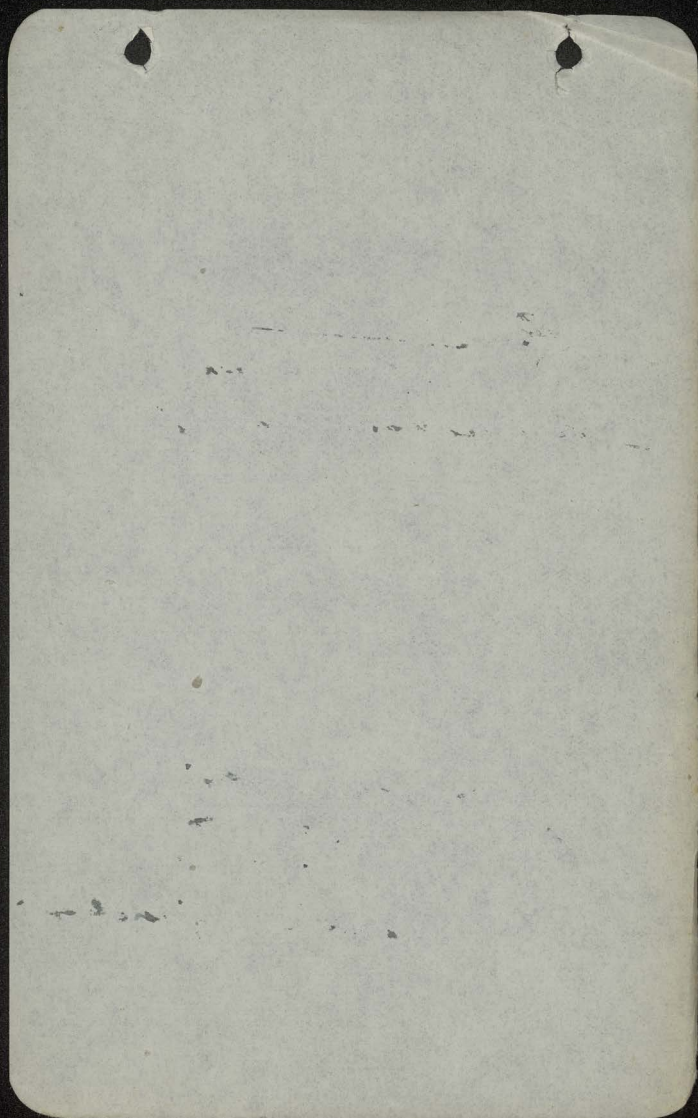

p. Kossourmi

prer p. Jelouy - Odu Senie  
rapsin lobonut cheungwego lab  
analog.. 4 taj dwili pomutano!

<sup>st.</sup>  
Brau B<sub>2</sub>, B<sub>3</sub> Koradik Sta  
Samouvoi Geograf-

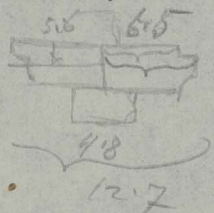

Sosnouki lud Pawsonst. i  
Geografja Polopi?

Steburni vid. potkrunos  
r Vianieret by' wilekasi

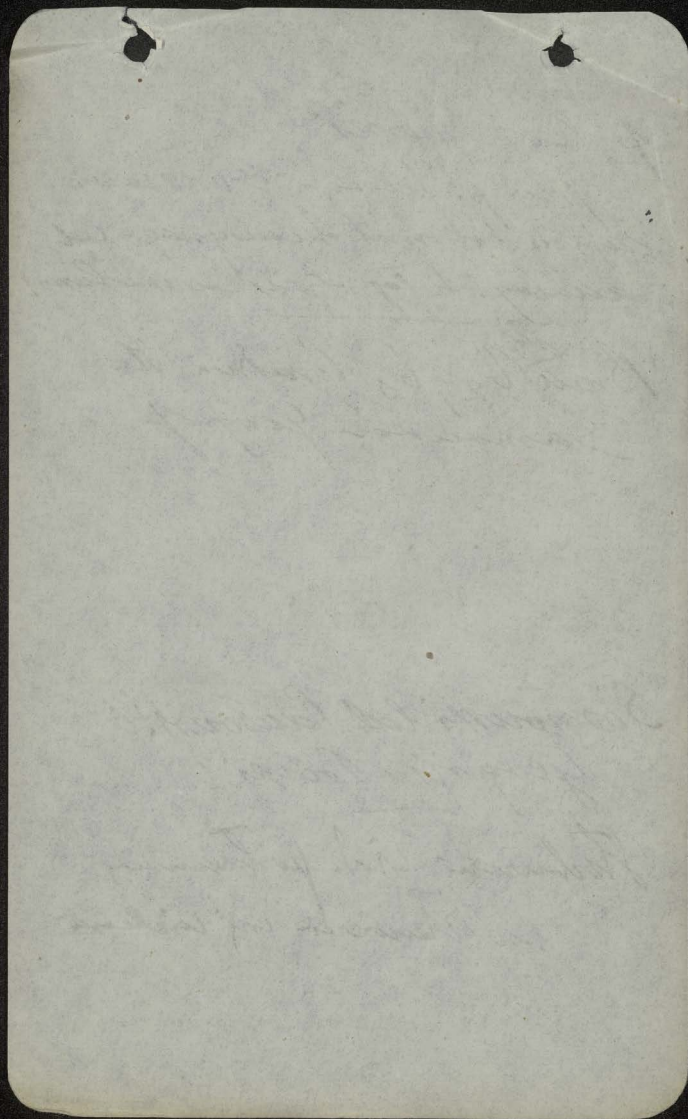

Prof. Topolinski  
Siemowit 7  
sp. siemowit

~~Siemowit~~

- 1) Gropin & Krasinski
- 2) Mieltoni - Ewers
- 3) Krasinski
- 4) St. G. S.

Ronald Detwiler  
de-  
pauze

Stewart Stralton  
N. H. G.

524  
644  
120

orig: 2 Pendergast

orig: 13-25

1846

1921

2 Pendergast 160

515

578

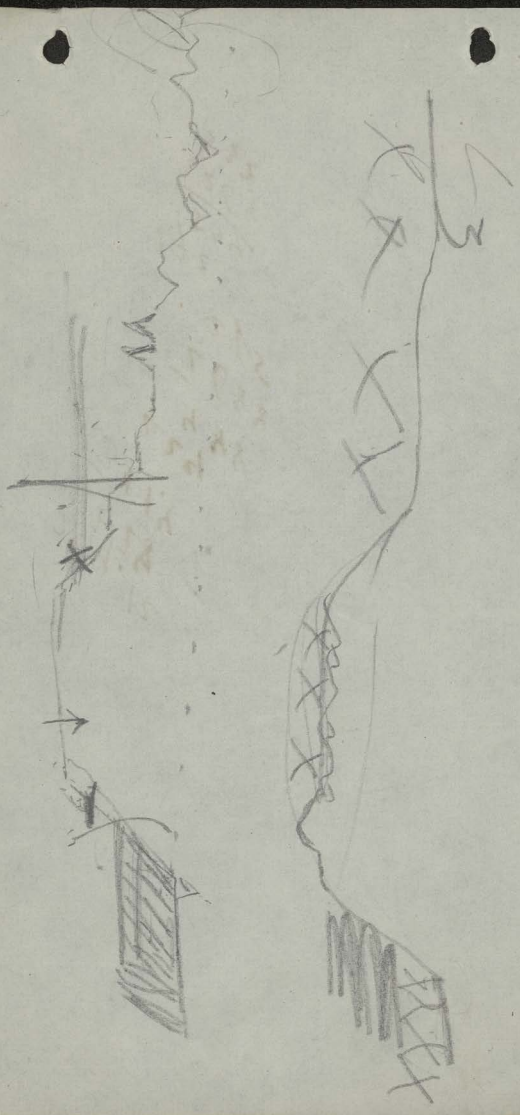

$$\begin{array}{r} 259.12 \\ 528 \\ \hline 311.4 \end{array}$$

$$\begin{array}{r} 22448 \\ 448 \\ \hline 2688 \\ 275 \end{array}$$

$$\begin{array}{r} 272 \\ 1544 \\ \hline 3264 \\ 332 \end{array}$$

3

Settimana Lugana

Chies - Fryphtys Ricci  
Agnelli - tehnic - vichh  
Sartono - munitugi

Museum historycne v Lugano  
glovnio vrazdovni. Dmlare od chety  
do paracu.

Cart del Lago di Lugano  
Padre Antonio Maria Affostati d'Alba  
1737-40

- 1) "Lago delle Stete di Milano" na  
"E od Gaudrio"
- 2) Lago di Signori Svizzeri do Louji  
na Sod puyladk Mercato
- 3) Lago Commune id Ste Trava na  
E do puyladk Nov Agim
- 4) Lago dei Svizzeri

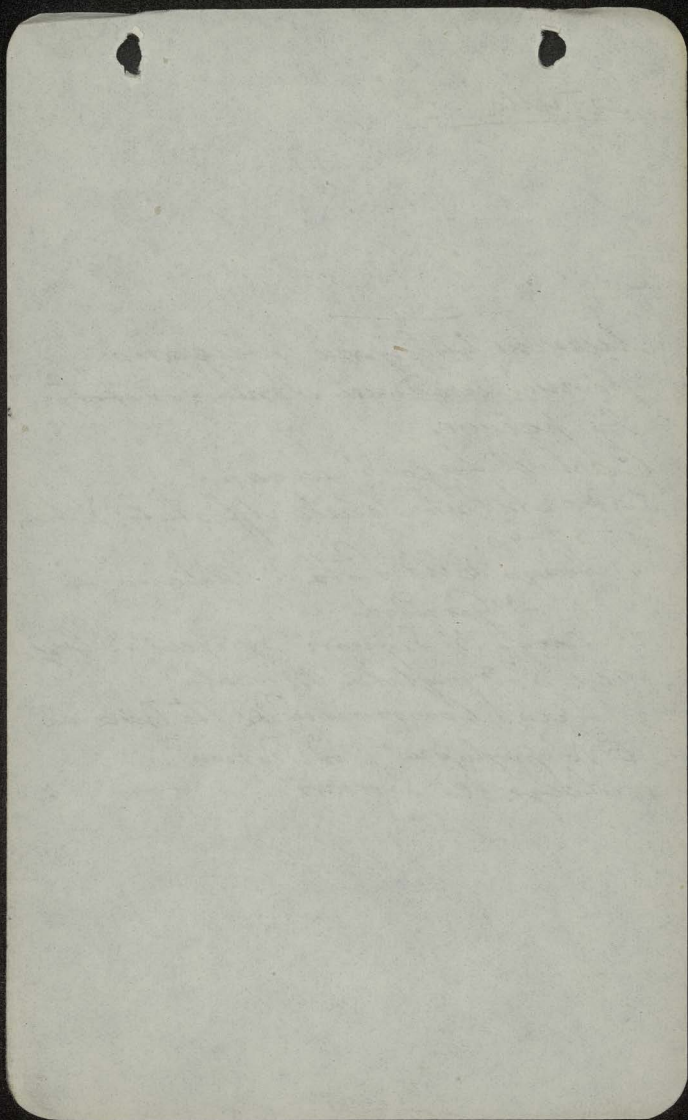

Lugano 1995.

10

B)

26. <u>IV</u>	14 <sup>Indroliata</sup> <del>h</del> + 10 melle	4'60	a
27. <u>IV</u>	62 K. Ho vido uinea	7'80	
	mup i pincudri ci	6'30	
	Formaj	1'80	
a. x)	partija va puzoj neq	<span style="border: 1px solid black; padding: 2px;">2'00</span>	
	buty tucari	—	35'00
	crap. L. Mommari	—	25'00
	Gaudi. Kaura	1'80	
	garety	0'45	
28. <u>IV</u>	garety	0'45	
	Formaj	0'40	
	pomaratije	1'00	
	Mte Vore	8'00	
	porovet		28'00
	leson		0'90
	ndyovari		2'20
29. <u>IV</u>	Formaj	0'80	
	part. (momi)	4'00	
	garety	0'60	
	ovsido Stelrosa	4'30	
	porovi e Maglioso	4'70	
	Beccon-obcary		2'00
30. <u>IV</u>	wythm oloni	2'00	
	Formaj	0'40	
	40 d. u. ci 5 at. m. ci di 1'35	6'35	a x

b) 93'10 a) 54'15 (2'00)

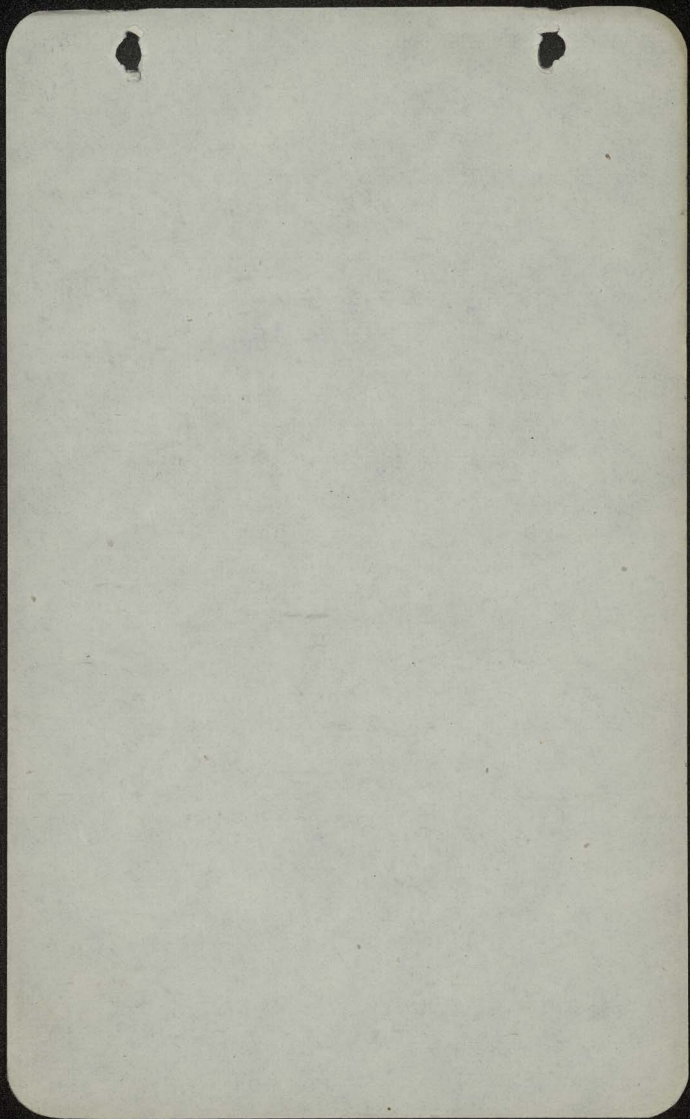

	a	a(x)
2) 93'10 (a)	54'15	2'00
1. <u>V</u> Trumung (40 kart)	6'50	11
Kosyuk	2'50	
1 kg Miron sum 2'80 pml'0	3'80	
garety	0'15	
2 <u>V</u> Mite Salvatom	8'00	
5 siduorien	1'00	
kawa etc	3'10	
penumpang	<u>463'25</u>	
3. <u>V</u> Gaudin	3'0	
Bré	4'0	
garety	0'30	
4. <u>V</u> Swila	<u>72'00</u>	
garety	0'30	
Gaudin	2'00	2
Bré	3'25	
5. <u>V</u> Krawokui i spicini	<del>14'15</del> 14'15	
onzi Melide	1'60	
cuto	9'00	
garety	0'45	
kawa	1'40	
6. <u>I</u> garety i Sidatan	0'35	
garety Murorono lamp	0'15	
Trumung	4'90	
katat siduorien	9'00	
a x 177'25	b) 107'25	a) 110'90

~~Romance countries~~

~~Ungary~~

~~Spain~~

~~2. Portugal~~

~~3. Italy~~

~~4. Greece~~

~~5. G. Italy~~

~~6. Russia~~

~~7. Africa~~

~~8. America~~

~~9. Asia~~

~~10. Oceania~~

~~11. Constantinople~~

~~12. London~~

~~13. Constantinople~~

~~Paris~~

~~Antwerp~~

~~Brussels~~

~~2. London~~

~~Nice~~

a) 177.25	b) 107.25	a) 110.90	
7. V	maru	5.00	
	garety	0.75	
	garek	0.15	
	Kivikauo (oravala)	3.20	
	6 V Koneviti hotelli	2.00	
8 V	Sivikouki	5.60	
	garety	0.30	
	Museum -	1.00	
	puuseinon, bonny, sliivi	2.80	
9. V	garety	0.30	
	crevlati etc	2.80	
	Sustai (9.2.195, 2.2.190)	<u>2.80</u>	24.80
10 V	Poré - Chiopanni!	4.00	
	Jessarete - Idno Sami!	4.80	
	privo	0.60	
	garety	0.30	
	clôyna kiritai	0.20	
	maruun portu (9. V)	2.00	

84 14  
25 13  
24 29  
58 20

---

192 76  
124



Worcester

459 : 1) Bressa, Rowne, Beck,  
Ward, Pithu areambulane 1:1000  
2) Kataloyi ub. i 24 smt. ofnadyj

Dr. M. Raabe : naukovie geogr i geol.  
Zi. leu. i pryr. Sem pryr. dyd. Chuvichu  
49 m. 3. - tel. 127-02.

Materijs v. strji Bohdanowen,  
i krayd.

B. Olszewic w polu 7 m. 29.

Zeromski Prudisnie!

147-62 Katarina.  
28-26 wstew

U Kottlinie St. Johanna in Tirol  
mystro egduie k' studji.

(Ab. Tichus some schdy - a Reuss  
pracie nic - ja vionovobäidliche schdy  
zug nic - mychtovie nic, halck.  
See some schdy!)

analisä Märchlefen pore  
Saalfelden! Ab tui i' net  
zell - See! Reuder Voss  
Zinnporiamowy a Dolin - Lijare

~~Zug~~ & dos Zell plecy zoh  
Breyer. a port zobu stru  
Schlorer m' i'

jenne Leind öbring, blomni  
ate my pastylojichy?

U. Schjofach plecy zoh) stru  
ja k. Turbuda a Hösting  
Treckh v' isse St. Jovann  
berne ate tui some!

Virej St. Johann Bergan Tregding  
a je ju. braye a v' isse  
plecy expisiti a patiti qu.  
Lestbivare z gudryf celby

1. Virejfolpen Kerfer - Tregdy  
- ate an carnea! Dey i' dos  
voler v' ity tra. z. l. bray  
elotze v' isse, egduie!



4. V 25 wyprzejście k. Tyrowy  
 11 roboty 12 muzyk, par. piosk.
- 3 V 25 D Zuz znow baran i Ter  
 cielu Arlborg rozdali elekt  
 i sporena i kumunykacji - koncy  
 wie lydo (X przyznanie niemierny)
- 5 V lin 6 uwazk i wrod tynd  
 u kop. ugle Carluka (Amlygi)
5. V 25
- 5 V Sebastian Olision czest k. Doughton  
 sprawy (okopl. Leciny i  
 Radni!)
- 9 V 4 kumunykacji czest czestnie wst  
 do do sp. Melep del i 13 ludzi  
 ponisto czest!
- 5 V Sie Ansthan (Cantro) wyprzejście  
 ekspresu parapians
1924. Działka 50 roboty i  
 sporena 1100 muzyk i par. wyprawa  
 anton w USA!

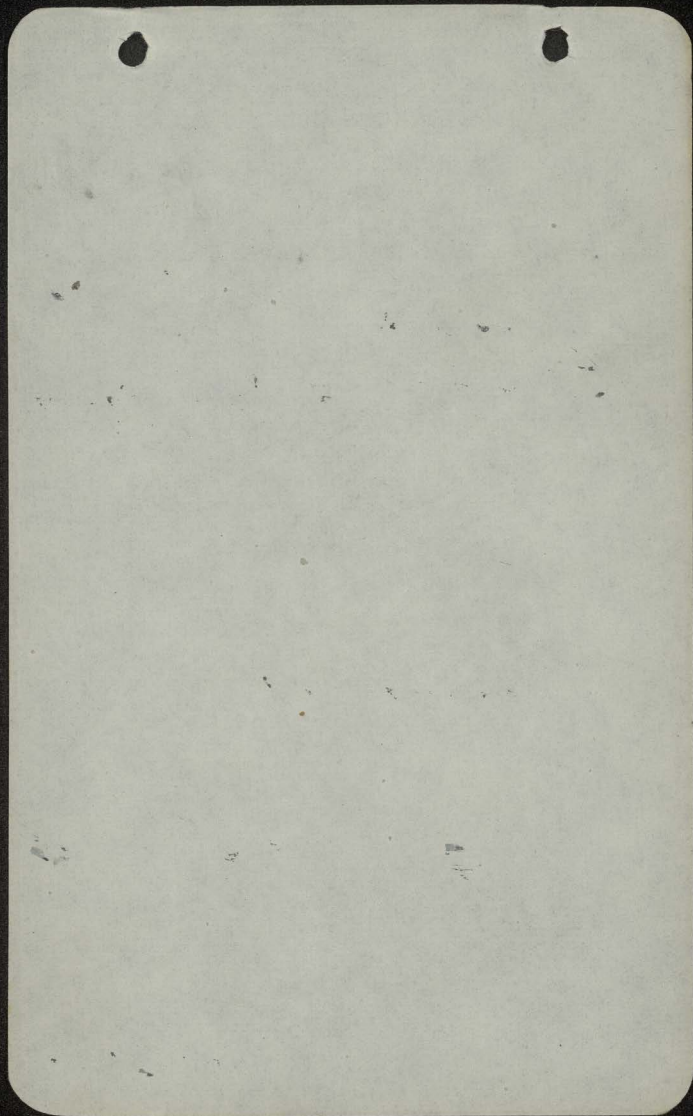

p. Zaworski z Gredziądre

ref. stu. morf. hydr. i gosp.  
stencji Gredziądre.

profil cegielni Wronieckiej?

p. Garbicki Tarnopol

osady nieporow. z ulicówki!

p. Biśadowski z Włodzowa

Wieliczka kirkas

a) wodotłoki przyboczne  
słownik

le) podbudre

p. Kristowicz

opis. pow. Łowickiej

cała strefa podbudre

p. Kopciński Jer. Dąbrowski

Wieliczka Łowicz

p. Wierzbowski, Rzym

coll. Łowicz Jer. (Choszcz)

p. Kroneberg Łowicz

1. Summary of findings

1. The first finding is that the data shows a clear trend of increasing values over time.

2. The second finding is that the correlation between the variables is positive and significant.

3. The third finding is that the model explains a large portion of the variance in the dependent variable.

4. The fourth finding is that the results are consistent across different subgroups of the sample.

5. The fifth finding is that the data supports the hypothesis that the relationship between the variables is non-linear.

6. The sixth finding is that the data indicates a seasonal pattern in the time series.

7. The seventh finding is that the data shows a strong positive correlation between the two variables.

8. The eighth finding is that the data suggests that the relationship between the variables is causal.

9. The ninth finding is that the data indicates that the relationship between the variables is robust to changes in the sample size.

10. The tenth finding is that the data shows a clear trend of increasing values over time.

11. The eleventh finding is that the data indicates a seasonal pattern in the time series.

V. Garbier Paris. Ecole. Beaud  
 Der ~~Stauffen~~  
 Horn Ulin

(H. H. Bouvier)

Stry Neumayr. Diap. re  
 v. maisoni "mydei"

U. Frossi Moson Stregé  
 Noicum. Diap. re

Paris. Lof. (4. for  
Neuroterus daub Lof.

Wagner Gedji. I  
 U. maieu

Polura Paris. Ged. Der  
 Phylodry

Neumeyer

Neuch. Mos. I. Srd. I

Kronenberg Paris. Ged. Der

Phylodry  
Wagner calanosi ore  
P. M.

*[Faint, illegible handwriting on a piece of aged paper with two punch holes at the top.]*

Geometri: Davis Gd. Phys.  
Leopold Ulm:

Pick

Erasmus Enayal 2 P.

Kopet: Friedly Geol.

Nadurni Geogr fis

1' Dyle mythi

Pick. Davis Erud  
Besch.

Gierlmann: Davis Erud.

Ussch

V. d. h. Koyner Erud., 49

Friedly Geol.

Biederm Sepau: Geogr

Neumayer Dyle mythi

Rabel Geogr. Erud.

(no myth)

Alle Geogr. Abh.

Gysel Davis Erud. Besch.

Neumayer II Erud.

Nadurni Motory Abh.

Neumayer

*[Faint, illegible handwriting on a piece of lined paper with two punch holes at the top.]*

Wyradkarn Doodi - Eval.  
Berth. J. Hof.

Neumoyer 1, 4  
friedberg - Noku.

geogr. unum.  
Sonnenberg - Leudras:  
fid. dyl.

Gelina Kuthose fibren  
Lupin cres. G. fis.  
Doris Ger. M. H. dyl.  
D. dyl. mysl. N. dyl.

Wrytoto Tirovici - spora  
Lupinura Klaurura  
proca! eto } geogr. - geol. dyl.  
                  } dyl. dyl. dyl.

Halura Lulew. fow. - dyl.  
L. l. 4 dyl. dyl.  
dyl. dyl.

Dry Tomont - Orodish  
dyl. dyl!

*[Faint, illegible handwriting on a piece of aged paper with two punch holes at the top.]*

p. Gelineti Wite 1865, 1877  
i' 1916 ad Mart. du B.

p. Uroloemmi Voutx Fey  
Umai, Bode i pau.  
XI, XII etc 1929/35

Handwritten text, likely bleed-through from the reverse side of the page. The text is extremely faint and illegible due to fading and the quality of the scan. It appears to be several lines of cursive or semi-cursive handwriting.

~~Krasna 10 (15% mlt)  
 Krasna 15 "  
 Krasna 27 1/2 "  
 Krasna~~

Mirota ovinu 150-31  
 Warydori 57-88

p. Krasna Neda  
Dyluzim viciu Dab.  
 Plocenie na prap mlt  
 ce securie

||| Aurora naucegetel v  
 Krasna - p. m. m. s.  
 (Bucur) na volod  
 spora smanevtep  
Krasna v. Krasna.

1875  
1876  
1877  
1878  
1879  
1880  
1881  
1882  
1883  
1884  
1885  
1886  
1887  
1888  
1889  
1890  
1891  
1892  
1893  
1894  
1895  
1896  
1897  
1898  
1899  
1900

1901  
1902  
1903  
1904  
1905  
1906  
1907  
1908  
1909  
1910  
1911  
1912  
1913  
1914  
1915  
1916  
1917  
1918  
1919  
1920  
1921  
1922  
1923  
1924  
1925  
1926  
1927  
1928  
1929  
1930  
1931  
1932  
1933  
1934  
1935  
1936  
1937  
1938  
1939  
1940  
1941  
1942  
1943  
1944  
1945  
1946  
1947  
1948  
1949  
1950  
1951  
1952  
1953  
1954  
1955  
1956  
1957  
1958  
1959  
1960  
1961  
1962  
1963  
1964  
1965  
1966  
1967  
1968  
1969  
1970  
1971  
1972  
1973  
1974  
1975  
1976  
1977  
1978  
1979  
1980  
1981  
1982  
1983  
1984  
1985  
1986  
1987  
1988  
1989  
1990  
1991  
1992  
1993  
1994  
1995  
1996  
1997  
1998  
1999  
2000



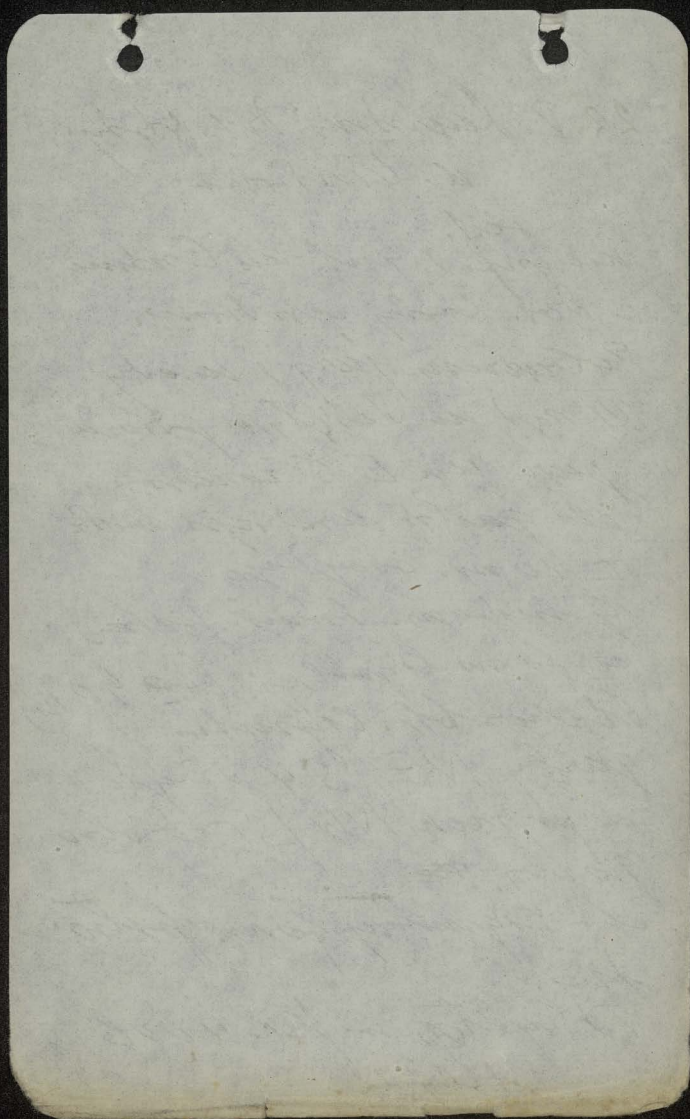

Ma III n. leij perdu LIV  
partiri LIV ty perdu.  
form idui postyru

Ma pr. bn. moryel  
posty aprus in III n.  
moryel rusdny moryel  
rolitny ot podro!

moryel LIV. spudem  
tu tergl. per LIII code  
se demdome.

Ma L. bn. brdy LIV moryel  
pod ten ruary - idny  
postyru ; moryel LIII  
Nrej pi mi ; stiny.

Ab. in LIV apuro vdri  
i pi rkau - Uroju m  
pr. bn. mie ma!

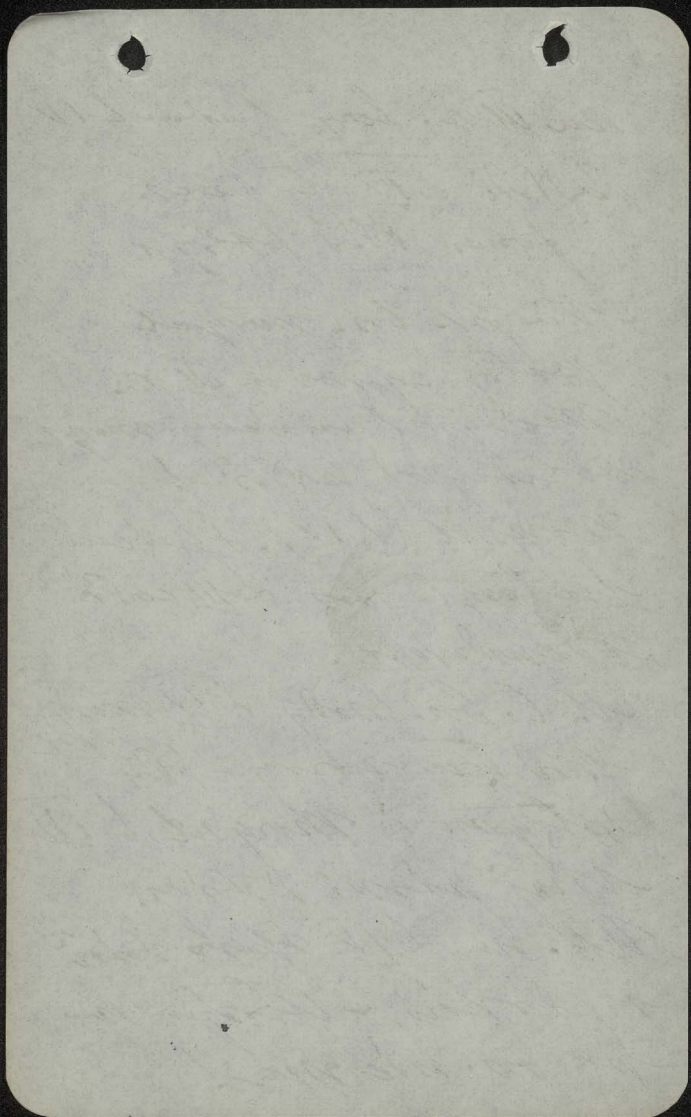

4. dol. Dylun.

24

u neg. idrisi u pridolinski  
u pridolinski

u pridolinski  
u pridolinski

u pridolinski u pridolinski  
pridolinski

gornji pr. i pridolinski pridolinski  
pridolinski pridolinski!

Nateu pridolinski u pridolinski  
pridolinski - pridolinski

LIV pridolinski u pridolinski i  
pr. pridolinski - pridolinski pridolinski  
pridolinski pridolinski

u pridolinski u pridolinski  
pridolinski pridolinski - u  
pridolinski pridolinski!

u pridolinski u pridolinski  
pridolinski pridolinski LIV  
(u pridolinski L V ...)

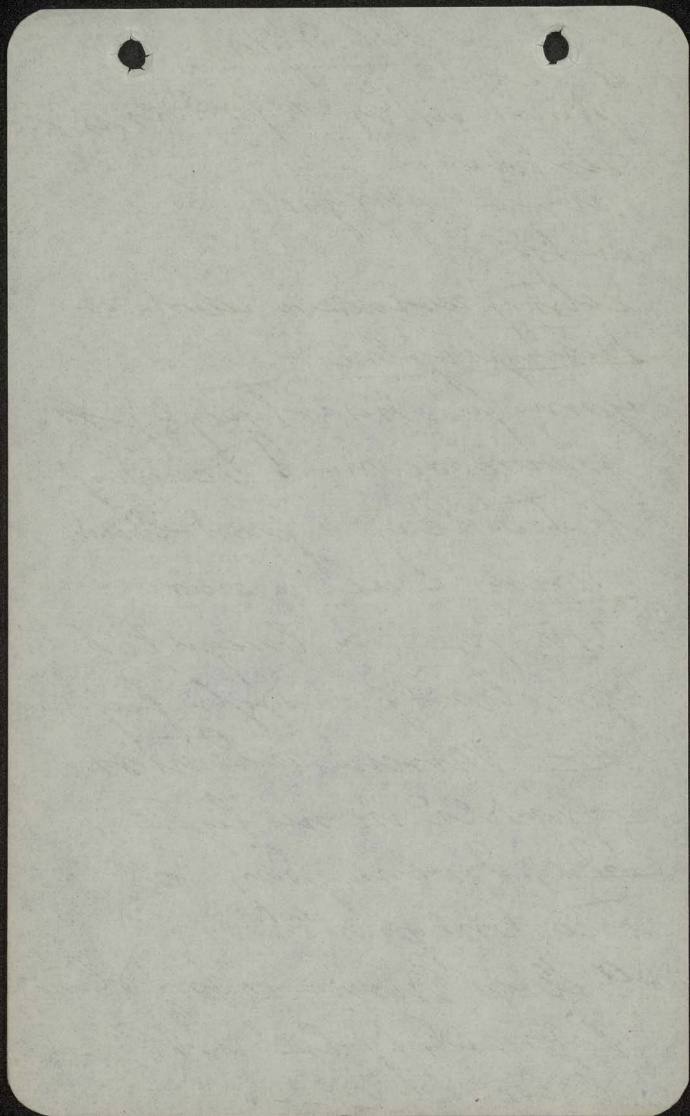

Provolin musically is better  
 pideris & IV. - all steady  
 musically with papyrus tu  
 5 per lotem & IV.

Fori in moren & prodelin  
 jeri fawerh sidem or vie  
 wothrologeris isomni - L  
 Jourdai de god prodelin  
 pnyngtu tu S..!!

Ronnet  
 zierloffter?!

Etenor - Lewiniersi!

Ruby syl: Sörgel & Nicent

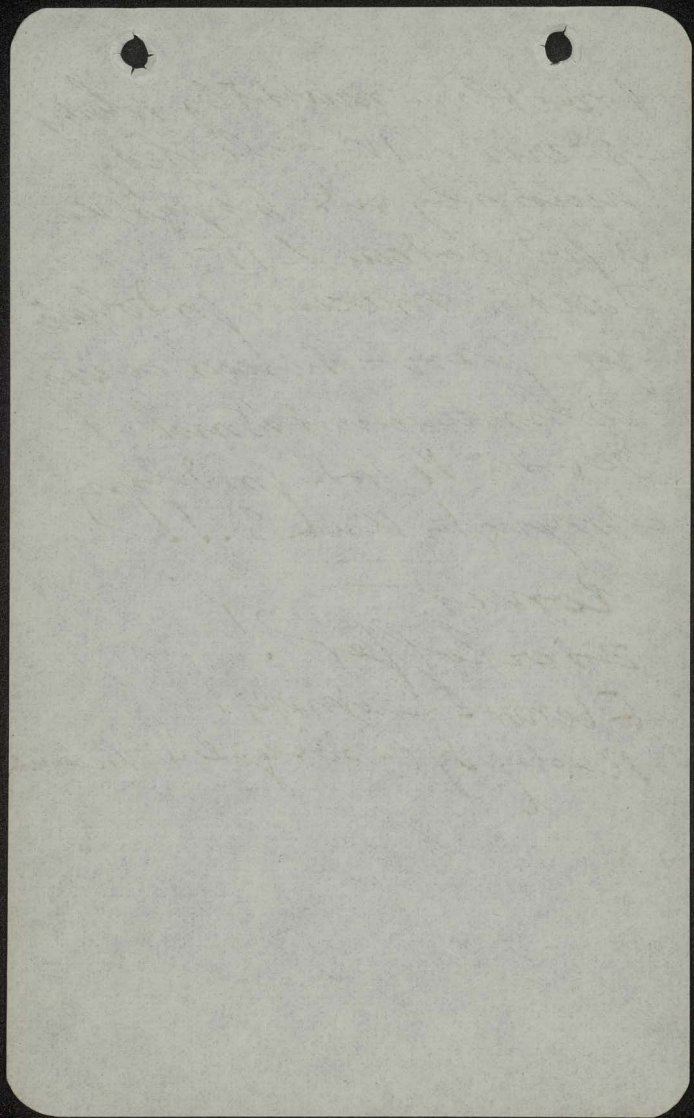

ruber

26

Tent. projektowane bocian  
Arlo - karpiniak (Arlo,  
Pomyślność, Chardun,  
a Szwarcz re jest budo  
mieszka Stursoni -  
Cardin edule stęz była  
do 15 m nad m. karpiniak  
na 30 m + m. karpiniak  
wielu łowców, lic Cardin  
edule (To W karpiniak  
delicje)  
kolor. przep. jest  
karpiniak karpiniak karpiniak  
Tom Toi wroty, Cardin  
(stęz wroty karpiniak)

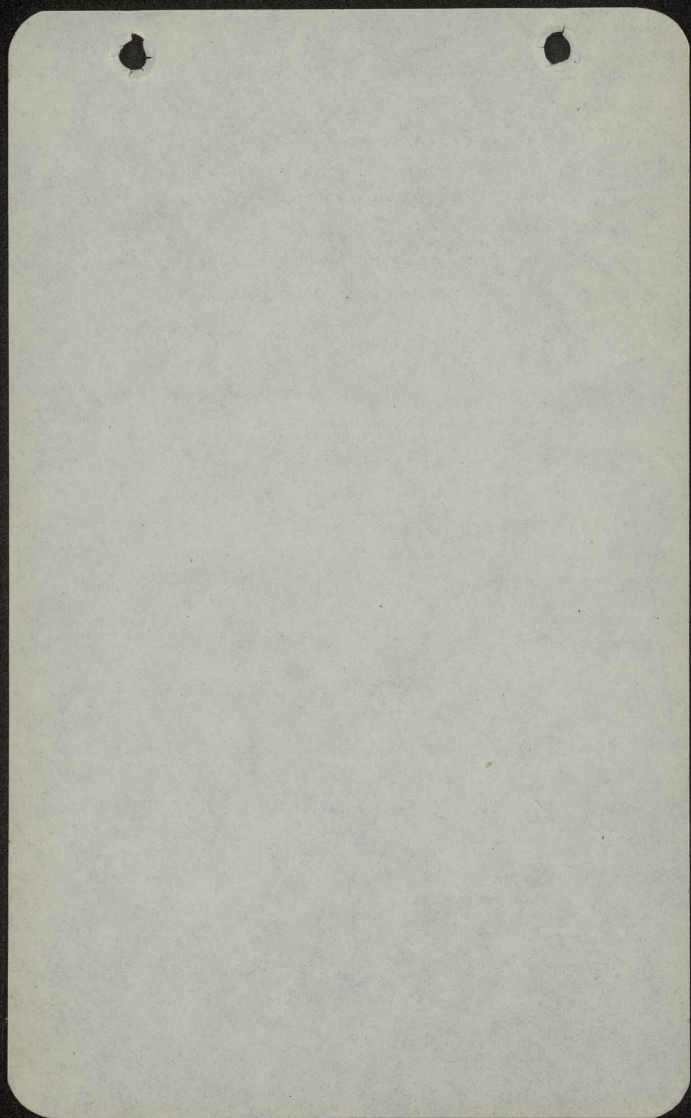

ymruete Acropora (2)  
 pectini bini mra (2)  
 bosca viela Kupfari  
 Ovis Apocynum  
 vasa mra mra  
 Kupfari (reputio  
 kupfari 2).

Papilionum mra  
 Kupfari bini mra  
 mra doli mra E. f. mra  
 mra doli. (mra 2  
 C. b. f. mra)  
 w XIV w p. mra mra  
 mra 0.15 mra. - To mra  
 r. C. mra edule - To mra  
 mra mra mra to mra  
 w XIV w.

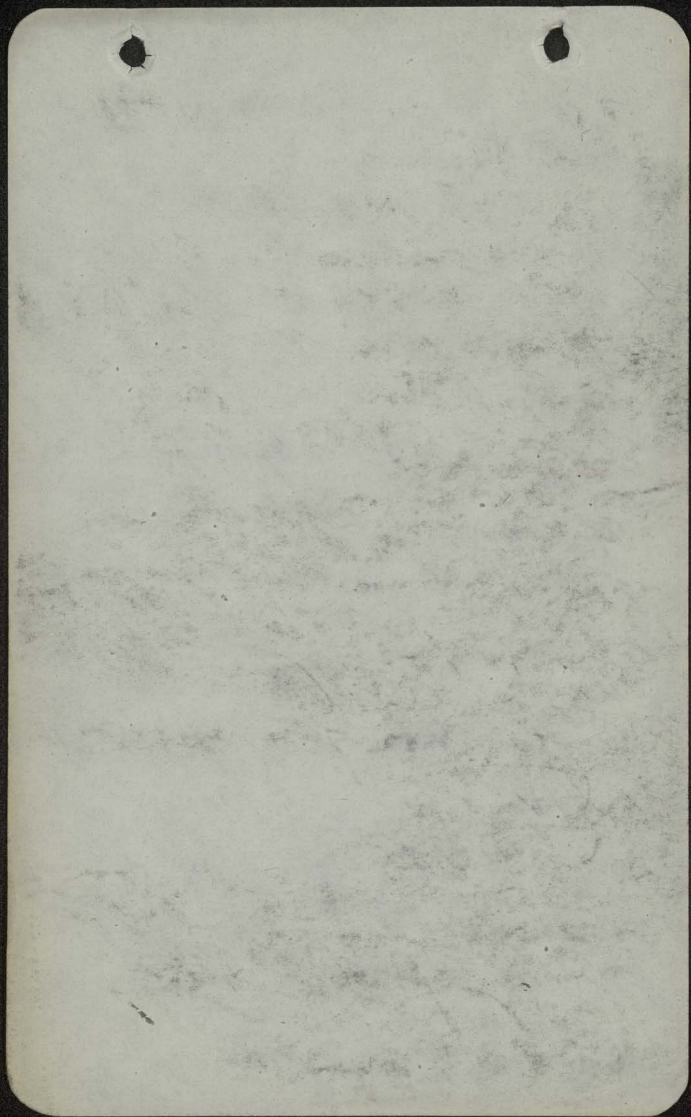

Spr. 2 *specimens* *Pardalipij* (Del.)  
 (Lodge) 1925

1. Salmuch pieruoy dicit  
 a) four ultrathin two stages  
 L turn specimen - only young. KLIN 2
- b) Dobra 2 symmetris lesoreus abund  
causis & klivias a silabus 4  
tuorone - spulurone 2 fary  
silabusia
- c) Durova toke 2 more porolite  
solis on the troune konys  
tuor in n H at Minura (R. J. J. J.)  
Durova in E at Nitru - (P. J. J. J.)
- d) 120 cm tenny (P. J. J. J.), 40 cm  
a 20 cm 2 lig 2
- e) endomy kliv v tuor in stabil  
E with 305
- f) rapot tuor in
- g) part tuor in tuor
- h) oray tuor in tuor! (P. J. J. J.)  
outside on value tuor  
tuor in tuor tuor  
tuor in tuor tuor?
- i) part tuor in tuor!

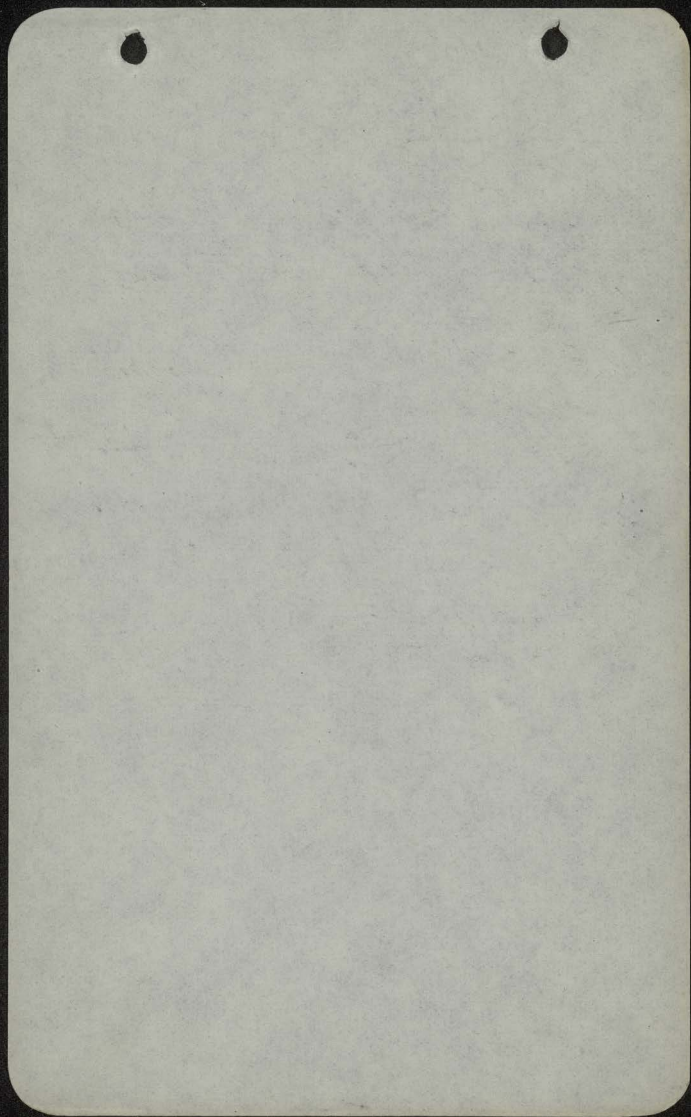

Normanjske Obilježnice

Dyon, Crigevac, Polovica, 2. 12. 1878.  
Kofler, Rimer

II Dječji Lepioničarij fardija

Govor kodica - postelje  
na podizanju terena 20 m.

Dječji plivajući! + 20 m!

u 6. st. na 40 m. terena!

~~Četvrti~~ Abncauri <sup>anđeoski</sup>  
<sup>les-</sup>  
<sup>varijante</sup>

III Romanjska

g) Dječji otkriveni Dn. 4. 11. 1878. a  
- dolina Alabrika

g) Dječji otkriveni 120 m! na postelji

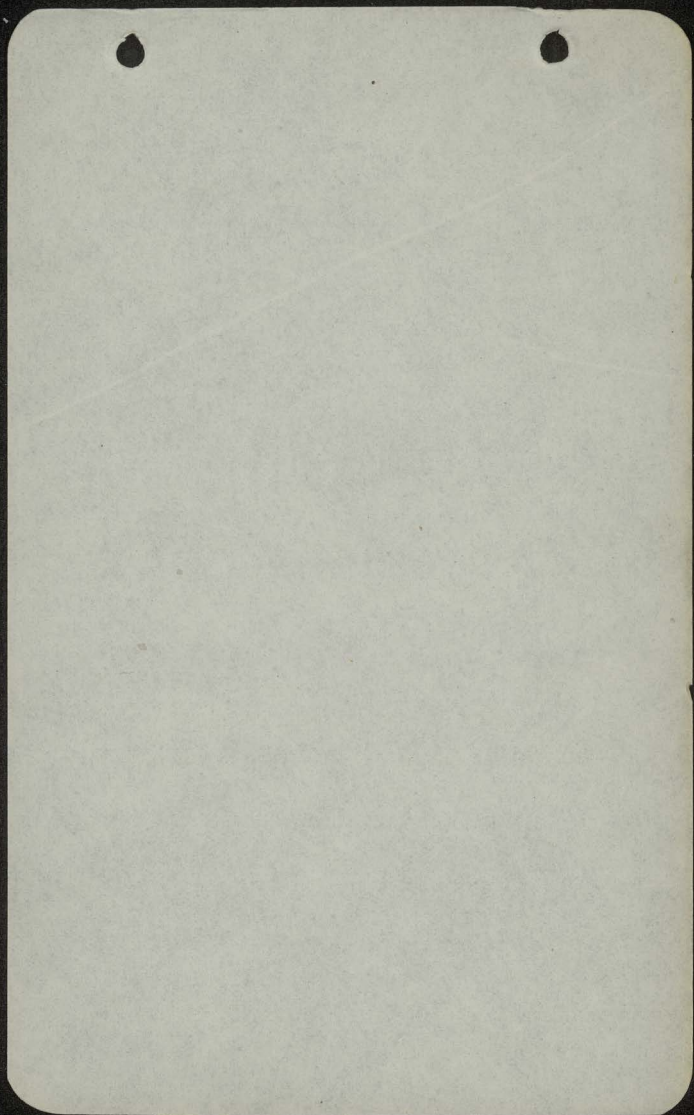

Bellona!

10. VII. Wódno. Wóinowski's Korc.  
Owieścio!

|| Korputy & Kreniesian (4 ros. białe.  
wóinowa!).

gromie kłosem pow. słucone (prowizora)  
jednemu - 2 wóinow! - Chylnie!  
3200 m<sup>2</sup>

Skup. w. w. - Gromy słu wóinow!

Równie Mał & Mał w. w. słu wóinow!

Wódno - (pow. wóinow wóinow!) -

Korputy - wóinow wóinow - wóinow, pow. wóinow

Miódolowia! - wóinow wóinow!

Gromy wóinow - wóinow wóinow NE

6. wóinow! (wóinow wóinow wóinow)

L. wóinow wóinow 1897!!)

|| Wóinow wóinow wóinow wóinow  
wóinow wóinow wóinow wóinow wóinow  
wóinow wóinow wóinow wóinow wóinow  
wóinow wóinow wóinow wóinow wóinow

Wóinow wóinow wóinow wóinow wóinow  
wóinow wóinow wóinow wóinow wóinow

*[Faint, illegible handwriting on a piece of paper with two punch holes at the top.]*



*[Faint, illegible handwriting on a lined page with two punch holes at the top.]*



*[Faint red ink scribbles]*

*[Faint black ink scribbles]*



*[Faint, illegible cursive handwriting covering the page]*

Prírodné stromy? 4 dlebe v gôre strom

prírodné stromy - iný kromovickie?

glojilne stromy nelyne. Takže  
gliny gôry a lúky sú vlnitými  
mestami a majú cegielni?

Moxny buk - vody fenygla aprawa.

Doty netyjs túny - tým bloni

5) Za 4 gôr gliny - a vlnitými  
spredou vlna gôrica súgdy kymni  
a glinami - jeroo aprawa -  
eroja - potovnie jeroo - glny!

4) Vydin' nigele bodla nelysra  
spredy vln kopykith.

6) x sumie amurulo 40 m.

7) Niergudroic m. kymni i glinami  
ciggle

8) Na 54 at vlnitiny do dna - voda fenyk

9) Za dleje na 5 bloni glojilne  
kopykith i potovnie k doro m  
fenyk kopykith.

10) Vlnu ilov' aqiem (vlnitiny).  
súrodny o innej fenyk m. kopykith  
Syntera: Lodyce do Dobruvilo - to  
cep ty kopykith - jeroo dellykora  
pocsi i onienoy! To utronem  
delly o nelysra 30-40 m. a gôra  
a fenyk - eroja - nore jeroo

*[Faint, illegible handwriting on a piece of aged paper with two punch holes at the top.]*

2 delty diuizoty. Boris Filšcin  
Rouroua norego (poimog) i nrouau  
Lodoua!

11. Skrin Kruhelska

12. Les 4 dverne Lou fo zuzare,  
nie delty primuliciej i jejellxi,  
Volentia!

Cryjeuski - Glou jino jedny  
Doin oscylaci - a ntesgadaci  
eroujny i noutni goruq glou goi  
a dinnie deluq.

Moteryj utvory i dolnie Sylu  
stirny! Nieci epigoneie!  
[Dowid m epigoney i dno sieie  
to cown lesy!]

Nierbffer Egrotysowi jednolitej  
mury gliny cejelni (od 3)  
Ksionimie stopie wicneci  
grouitaw  
Wielkie rounie a oscylaci wielk.

Moteryju (ub ochorani i nicotowaci)  
[To nie jedn - to wieln delty!]  
Lesy dol. Loue

Potourkain

Reboji stnourat, nie podma!  
spowindomiu!

*[Faint, illegible handwriting on a lined page with two punch holes at the top.]*

Nechaj maske kudy lode m s

umovni a odnordnoj quuboi

Na krytu (bruci!!?)

legielusiuu glin podalit m

Inie gibroneje jesion!

Delo do fuda!

Crejaurpi fox m postepovci

procupy 4 tereni? tu jio polue

1) rozidj dvin umovny <sup>Homocia</sup>

2) odbronevi relty tylo <sup>44444</sup>  
odvojena

3) relty m. mafelnyj, vspol,  
cetek a. relc etni delty

4) rozidj ludova osypluy  
vypeljin v delude olon!

Zyck litnevisi! (Anonimnyj)

fozem z glin goryce ve  
jiosnui

*[Faint, illegible handwriting, likely bleed-through from the reverse side of the page.]*

Zelazna 14. I 25

37

Porównanie mapy porównawczej!

1) Wielki referat

2) Strona od miejsca wzd. do świata  
a) mapy wuj'snowice przy potrzebie!

b) albo o Atlas porównawczy!

c) Atlas historyczny -!

3) konkretnie

Potrzebny surowy środek

# I kl.: Atlas rocznik

kl. I { a) pl. suw. niepotrzebny! IM  
b) pl. nie na mapy W  
c) III i IV świ. postacie - W  
istotny etc. 4 potrzebny

kl. II { brak elementów geogr. ogólny

kl. III - nie nie ma! czego nie!  
Sawicki nie nie!

kl. IV na Europe - nie! Polaka

kl. V nie ma map prezentacji  
mapy Polaka, które to  
są potrzebne. a 1:24 2 kl.!

I kl. brak globusa!  
to obrot nie nie nie! nie!

W mapy polityczne z reliefem oceanów  
z też nie nie nie!

Tatuaioni Arbekujs  
20. Watermana.

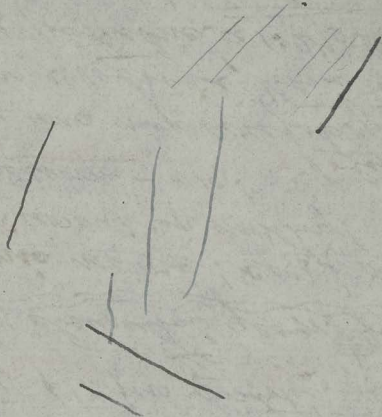

Apr. grub bis nek !!

mapa geol. odkryte!

4) Januszowski

(atłowy klasowe! spora numer  
zawia!!)

a) Edygi Atł. pruscednyh  
sta widoga rojuwidstwu

b) Unjonnore atłowy nie In. Dieci!!

c) Atłus Sawionij.

5) Gebert

a) Spryka! nagte!!!

b) Kresy!

c) Mapy paristwo!!

d) Talostym!

e) Wintoy!

Imp. Romanum!

woj. forunirniek (nie wodje  
si do wintu!!!)

6) Doruy - Hesperon

a) pryjom et. geografija na 8 kl!  
ponegrana zupsta!

b) pryjom et. geografija na 8 kl  
ponegrana zupsta!

c) pryjom et. geografija na 8 kl  
ponegrana zupsta!

III: ony

III: ony

*[Faint, illegible handwriting on lined paper with two punch holes at the top.]*

d) Romer-Polowkain na 2 lodi!  
ogrom!!!

7) Wittke

a) 1 m. ~~z~~ Atl. Knj. n. za zledny!

!!! b) Dobry mory arisat!!!

c) mory 1. caarovie dolepu 2. Atl.

d) weser'detno! Dobre!!!

e) brva rozgo'toryu nup arisi  
mi'uidetno! sirtu geoyaf.

!!! judsi itk i kiernek!!!

8) galkubowski

a) mop seu uovim  
jid rustuon z'irno - ler i pon  
plonem!!! Polzamo  
Brw z'edukty ony!!!

9) ferierski

swes noi do Romera wytdai  
ledy!

10) Karzewski

a) brw uontu trwici baru!!!

11. Romer Polewiska!

12. Straw Atlos - 4 Soooo ep.

520 : X = 13.5/100

Kiddy R. Newborn

!!!

re wqst. nu Gjord

~~Genes~~  
Königsberg! ~~behl!~~



## SOENNECKEN's RINGBUCH

Ersatz-Einlagen für dieses Buch:

Nr 1510 N 1 (kariert)

Nr 1510 N 2 (liniert)

## SOENNECKEN's RING-BOOK

Refills for this book are:

No 1510 N 1 (cross ruled)

No 1510 N 2 (ruled feint)

## LIVRE DE POCHE SOENNECKEN à mécanique

Les intérieurs de rechange pour ce  
livre sont les suivants:

No 1510 N 1 (réglure carrée)

No 1510 N 2 (réglure ord're)

