

800.54

3

BIBLJ. E. ROMERA

10. IX. 1926. —

145	1926/27	
-----	---------	--

T. 3

Mr de Gama  
Speker - Kaysee  
~~Speker - Kaysee~~  
Friday

Friday  
Sep 18/81

18/08/81

100.1  
 M T  
 44 60  
 25 30  
 16 12  
 10 164  
 5  
271

16 64  
 26 11  
 12 249 14  
 34 48  
112

166 ≡ —  
 26 27  
 13 27  
 22 54  
627 108

22 28  
 24 249 3  
 12 30  
 70 18  
171 79

T dl  
 542 619  
 498 498

Ekron  
 Ekron  
 Ekron  
 Ekron  
 Ekron

Zydi Chr.

Legionis d. H. George - Syrus	18	21
Syrus praeus	35	5
Syrus leuco	35	5
Kopertin praeus	26	23
" leuco	25	25?



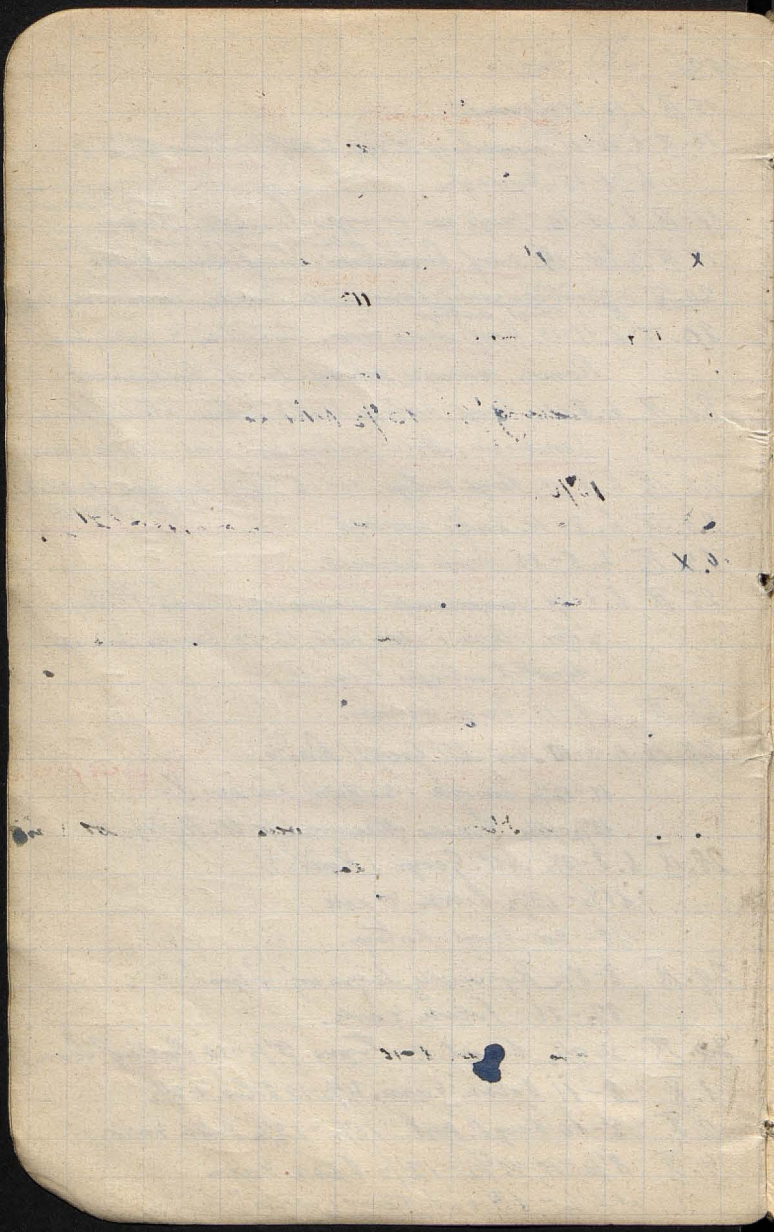

1  
2  
3  
4  
5  
6  
7  
8  
9  
10  
11  
12  
13  
14  
15  
16  
17  
18  
19  
20  
21  
22  
23  
24  
25  
26  
27  
28  
29  
30  
31  
32  
33  
34  
35  
36  
37  
38  
39  
40  
41  
42  
43  
44  
45  
46  
47  
48  
49  
50

4. X 17-19 Radio - Przyroda

5. X 8-10 Polna 4. ara **11**

10-10 1/2 Mag. Karty

11-13 1/2 Niemcu (St. U. bydr)

6. X 8-11 Niemcu

7. X 8-10, 12 1/2-13 1/2. Niemcu. **11**

8. X 8 1/2-10 Ameryka, 10-11 3/4 Grupa (U. H.)

11 3/4- Mag. Karty

9. X Niemcu 8-13 Niemcu

11. X Niemcu 9 1/2-13 1/2 Niemcu

12. X Niemcu 10-11 **11**

11-13 1/2 Plan Diagrama do Kr. poradzajacy

13. X Afryka (topogr. komuni. politycz. k. 11-12 1/2.

14. X 7 12 1/2-14 Kart. a grupa fincusum

Plan Press.

23. X k. 7142-13 1/2 Wzrost i sprouty org. pracy a zwst

25. X Ustz Wistusk Przem Surveyor 9 1/2

Mag. Karty do Grawing st.

26. X Aprylit mag. wisidna mag. Sprace Dobrot

Sprace Diagrama St. U. M. Paw.

27. X Sprace Diagrama St. Paw Ustz Sollot Wzrost

28. X 8 1/2-11, 11 1/2-12 1/2 Afryka

8. XI 8 1/2-10 1/2 Odraz rew. Dyocuf. 11-12 1/2, 17-21.

9. XI 11-14 1/2 Dyocuf. Korespondencj 8-11

10. XI Korespondencj 8 1/2-12 1/2

11. XI Korespondencj 8-10

12. XI Plan Diagrama Afryki, Ameryki 9-11

13. XI Korespond. 2-10 Koresp. 12-13 1/2

14. XI Wzrost 9-13

15. XI Wzrost 9-13



16. XI Wisa 9-10.

17. XI Wisa 9-11, 11-13 korcep.

18. XI " 9-11, 11-13

19. XI " 11 1/2 - 13 1/4, 15-19 kom nyr.

20. XI 17-21 R. Nad!

21. XI odra II rew. 11-12 1/2, 12 1/2 - 13 1/2 T. sujo.

22. XI 8-11 C. Geogr. Inygl. K. 11-13 1/2 kelimaden

19-21. C. Geogr.

23. XI 7 1/2 - 10 1/2 C. G. Inygl. Kori, 11-13 1/2 Teueruff  
i Mt. Everest.

24. XI 8-9 1/4 Inygl. Kori 11 1/4 - 13 1/2 Afryka S

20 1/2 - 22 1/2 Katalay kortayr Paw.

25. XI 8-10 1/4 Inygl. Kori 11 1/2 - 13 V. Indji  
namy gdi - Kalkutha

26. XI 8-10 Inygl. Kortayr. 11-13 Kolumba

27. XI 8-10 " " 10-11 Supe Inyngosa  
11-15 Kurf Kortayr. (Kudzi Koto)

29. XI

30. XI

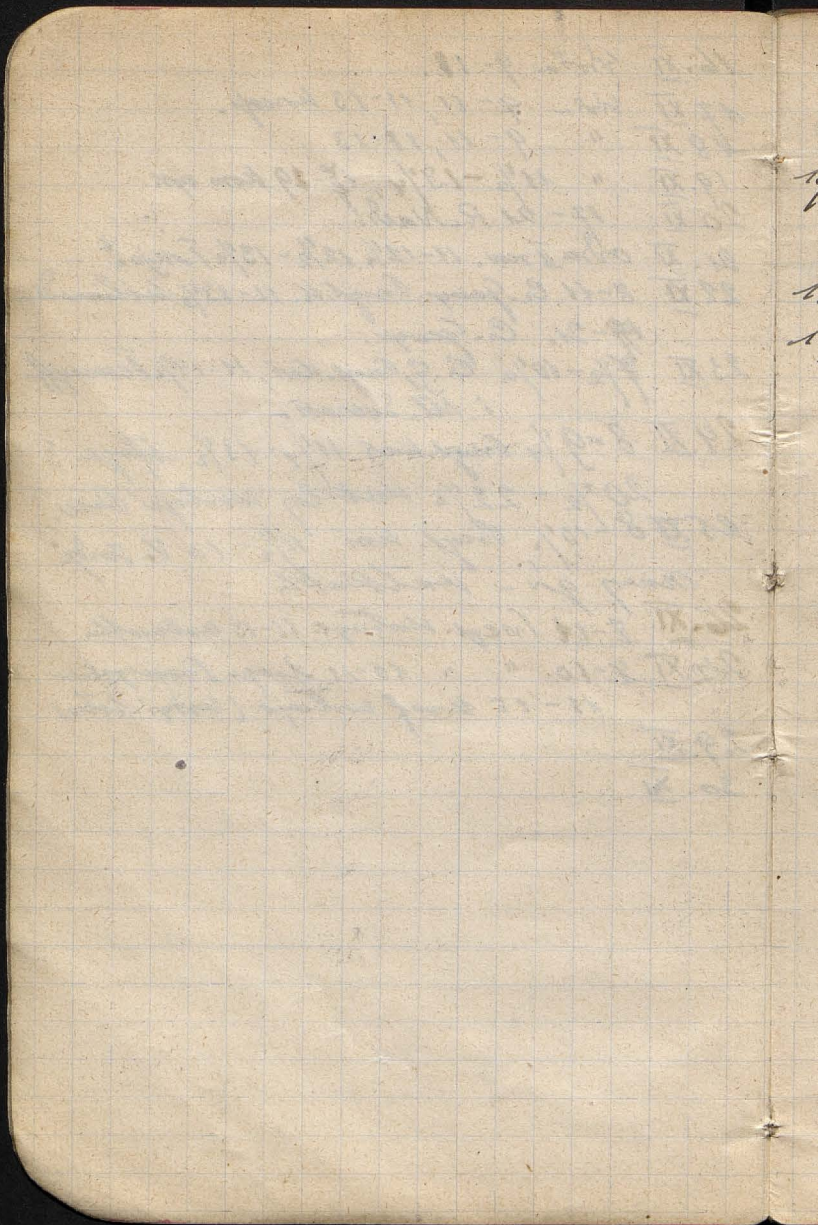

13. XII Saccini } 2. G. - typus Saccini  
 Inolentini }  
 Paucissimi } Cretaceo-terc.

14. XII Saccini 2. G.  
 Laurinini 2. G. Terceio - Glycer.  
 Cretaceo-terc. subus nitet.

18. XII Sigillaria Mammillaria / St. de

19. XII Lysoxia Terceio: 1/2 in Kult. sehr  
 reichl.

*[Faint, illegible handwriting in blue ink, possibly bleed-through from the reverse side of the page.]*

Wacław  
Stanisławski Dyw. Nies.  
Wojna Polna

Antoni Olszewski  
delegat do sp. Imp. i  
Min. Wn. i Handlu  
Wojna - eksped. 1864

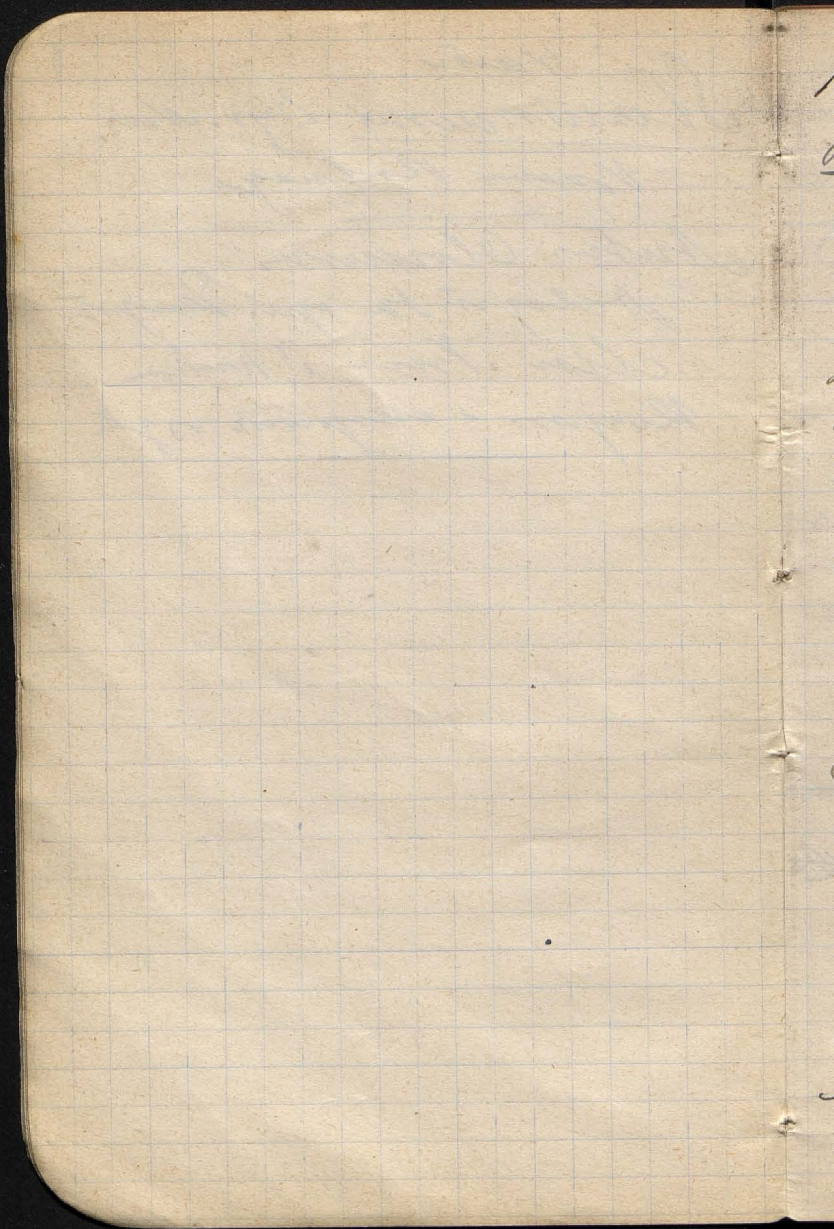

15. II 1927. T. Voprovien

Plavski: lesy teraj, mufa,

lezi: Padla

Kovrigy lasty nic i certin  
na 90 m. lesu.

Dva lesy nad lozst 4 / Beravij  
v Mofjenspuh mi Dniestru  
solu stu listov - covosien  
vse givno L<sub>1</sub>, dolne L<sub>4</sub>, a tu  
vse L<sub>4</sub> a mi L<sub>3</sub>!

Les kovrigy to na lesu  
90 m. first i certy on a lesu  
L<sub>4</sub>, a spudak lesy na kovrig  
lesu L<sub>3</sub> ziva - L<sub>3</sub>

Na vovchivni Padlavinij  
ziny penceplene na ter lesy  
vse na covos - na padlavinij  
na kovrigu vovchivni pencepl.  
vse i covos vovchivni! (Prickner  
i kovrig!). Se lesy covos olu  
na L<sub>4</sub>, i L<sub>4</sub> albo L<sub>4</sub>, i L<sub>3</sub>!

Cemna ewyo:

lesy bome &

protekt stylaryu!

nie wsi: woblinski  
jedroeleni: lein?? ←

palysome ←  
atontyus ←

Archievicki viceroy viceroy viceroy  
intercept a course 2/23

petra 23 viceroy viceroy - viceroy viceroy  
petra 23/24 viceroy viceroy!

Flavours less in viceroy viceroy  
L3 - + Flavours to less to 24(2)

Viceroy viceroy L2?

+ La lessin viceroy viceroy  
lessin viceroy viceroy viceroy viceroy  
viceroy.

Mr. Dublinski a viceroy viceroy  
viceroy viceroy viceroy

Viceroy viceroy viceroy  
viceroy viceroy viceroy, 4 viceroy  
viceroy viceroy viceroy viceroy

Lessin viceroy 2 viceroy  
lessin

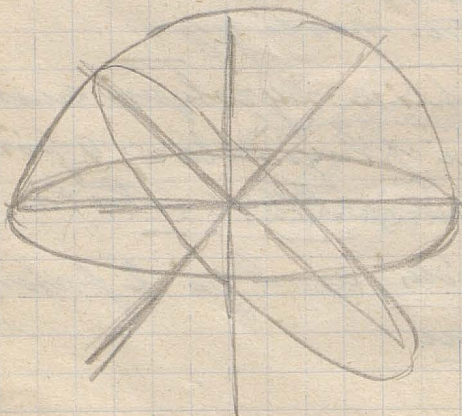
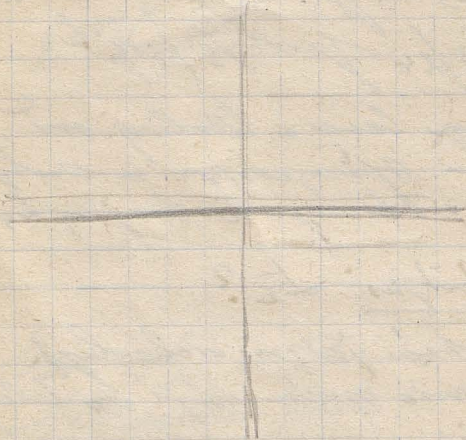

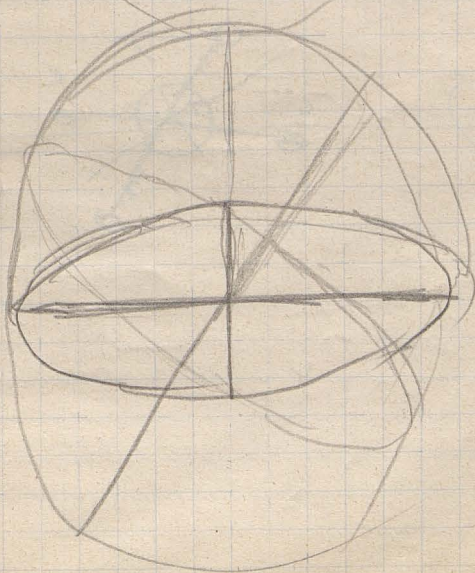
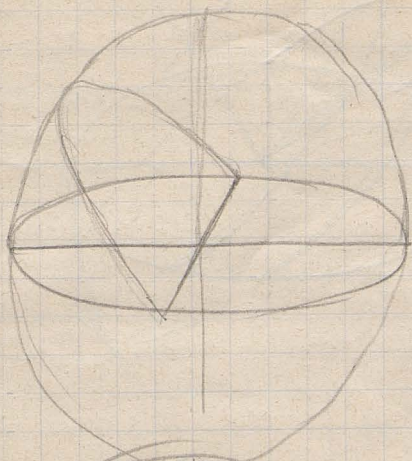

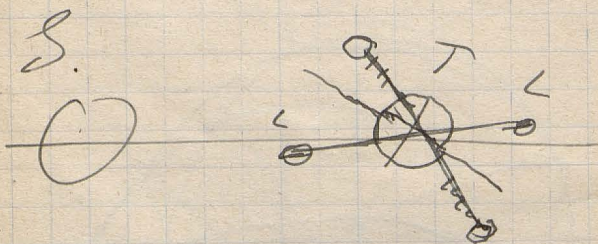
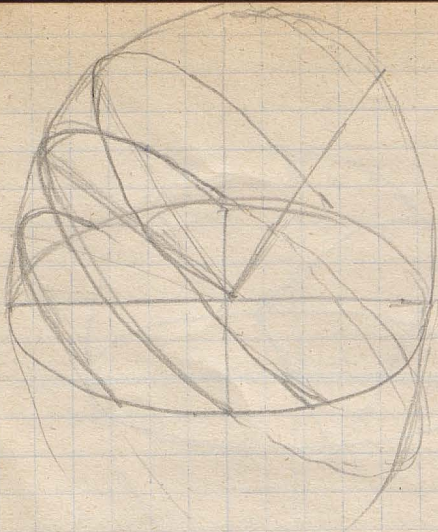



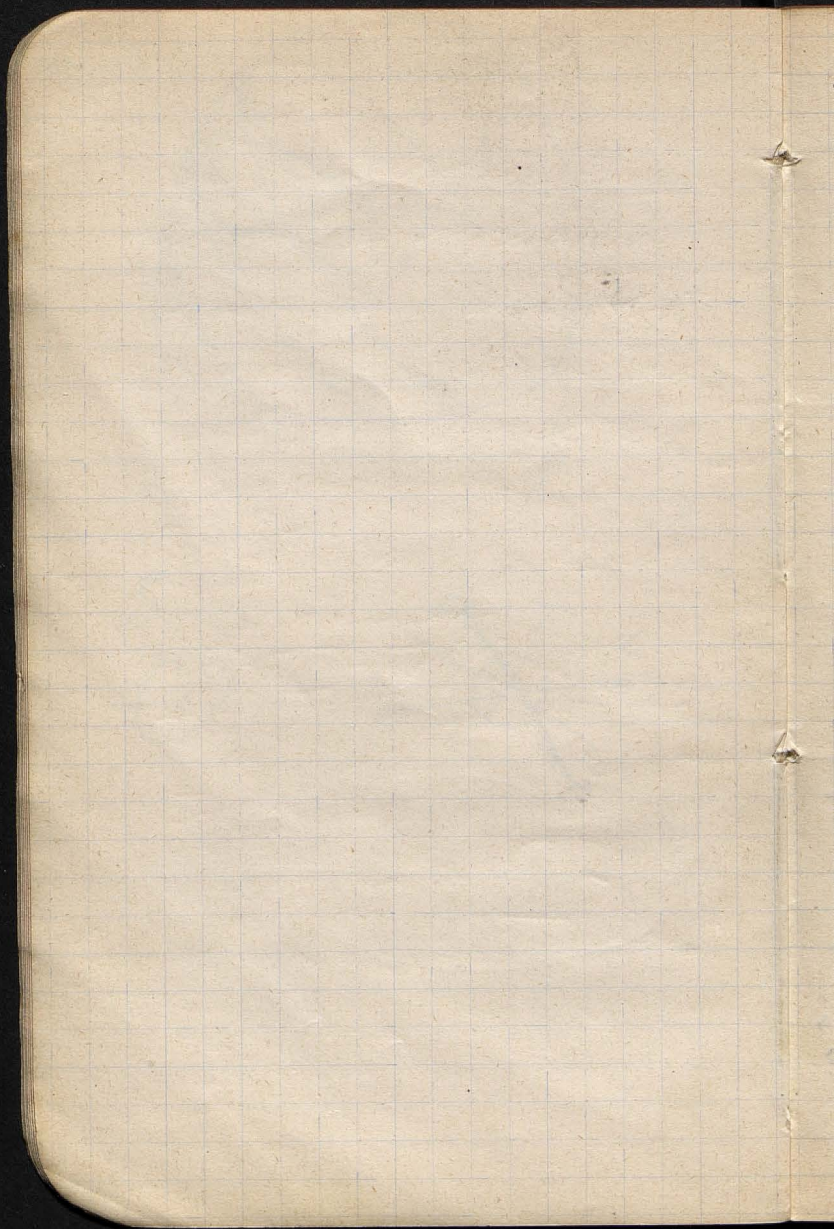

21. II 24. Koperovsk.

11

Crypsinus, Padri' Navvri dlova

2 for auk 4 i 8 - 15 us.

for. surlu 25, m. Hodylna - erayja.

for 40 - m. - vderstpa erayja.

11 pr. 40 m. Cijy olocumenci cgorne  
Delabe!

Sivca to pizyne turvinimim pme.

Pomnem - jej tuzi. leuz dehopstays

Dudeni Gury - to u foudimie

25 m. - gromity N!

meruire foudimie i 40 m - leny!

Zierlffer

- 1) Cey wstarczy Dr. Hlegyst,  
widyw. zhu Krowe. ~~ewer~~  
Kuloyinski, Syrusceuy
- 2) Syrusceuy pmedt  
Syrusceuy n. Cera pmed  
Dr. K. Dr. W, wie mofy,  
cey skomiew.
- 3) Pevtormi i epta ladm  
Cronchory
- 4) Zeryi II-IV Kroc Goyr.
- 5) Tokanki opinya  
Fallinski opinya  
Antroski opinya
- 6) Spron Tur. Botunigoyr!
- 7) Ulawo kaper - kula Syrusceuy;  
Deyi i wstarczy Hlegystowy?
- 8) Nb. Zolarki - Btocki!

Notated

Thomay - Howden  
Hayden - Cromelia  
Korany -

Rauy y. Geayr: Sta. Sta

Neumann hi

Dr. Korov dyr - Vok  
 slug ord. Levin.

p. Malinvi



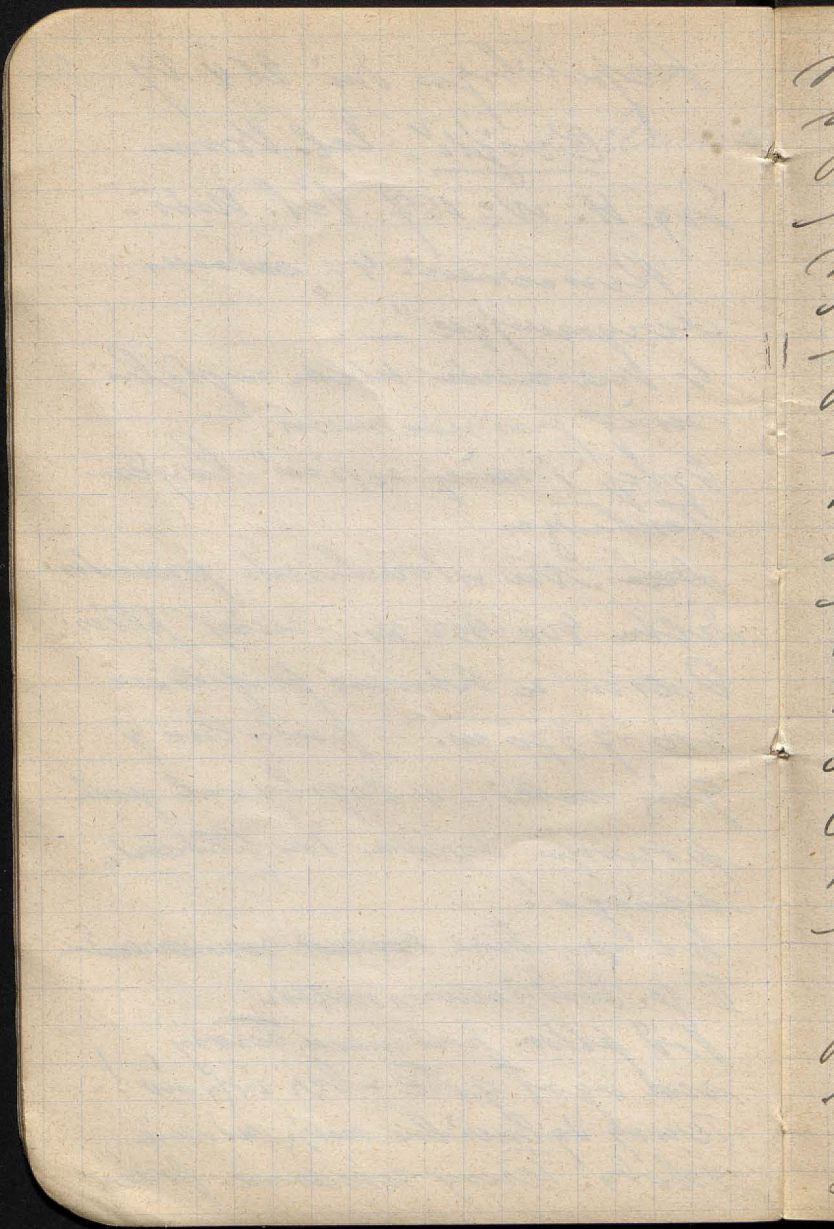

meandrowanie naki; i Deptymy  
 ruzny Dept. Teoy  
 Prudy (Prudy) <sup>Lipca</sup> zech przesun  
 ty ~~z~~ na lewo z prawa eak.  
 prawnie stowiem Czernej;  
 Hotey tuu ty eak wy umytna  
 teny.

Doryj 55 zduoy, fupis i upis.  
 to quia dyl. i plidow  
 W dotu Remunowoy dylno teny  
 do bom - dylnowe - wyduie  
 ty - bo aluzja u mowyd ghran.  
 u uob. ued. ty teny plidow.  
 W Alfeldow bok wy. teny - wy!  
 Dujis owy mowu go us. uwy uon  
 (Halawais).

Teroy bom. od wieden. In Remy  
 Teroy Lowrysyge" ty Druy  
 ty dyl. Cuy jedr  
 Pruy wie Furdy Furdyj prudy  
 uwy.  
 z dyl. ten. I. Pr. z teny  
 dnyowoy u. B.P. u wieden

↑

Shrewsbury Dyscolony's great time 15  
Tens.

Dyscolony's pro position in form,  
Sydney's in form time 200 m.  
the diff. product part value.

It is true, we feel the same in  
Coney Island and the same  
revenue for the base  
Kerry's real position in the  
product Tens.

Product in the base - a  
value of the base!

to Terry 6-7 + value of the base  
in Sydney - the same of  
the base - as the base!

Terry's pro position in the  
revenue of the base  
the base, the base!

Dorset, the base

To the base of the base?!

Product in the base

To the base of the base, the base

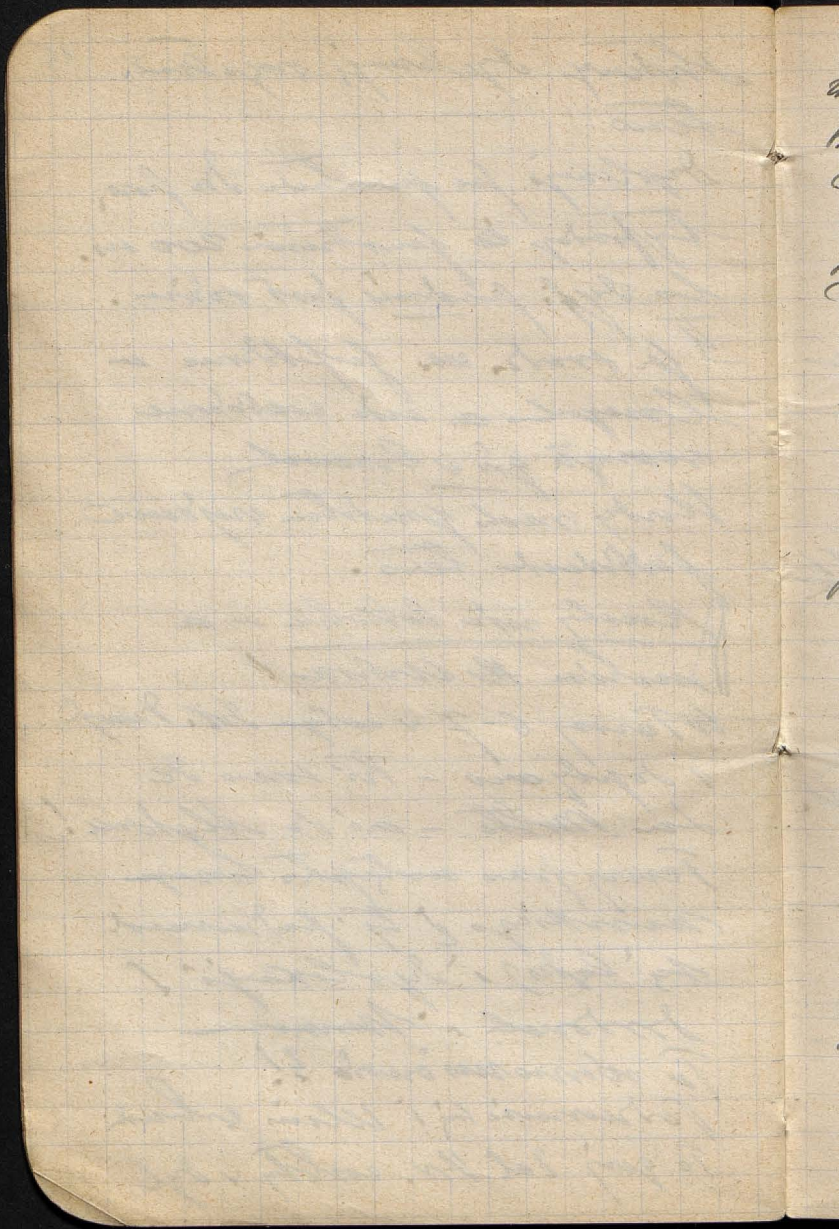

explicetura sed quibus qu. sui qu  
to explicetura per ad quibus  
cu.

<sup>quibus</sup>  
Gong cel. tr. praeparatione - tradoe  
vnde alio - vnde - i. de deo dei.  
Runt quibus vnde - nonnullae!

Obviam ferre praeparatione!  
Runt per praeparatione  
vnde quibus i. de deo dei.

Praeparatione vnde!  
i. de deo dei i. de deo dei  
vnde vnde (i. de deo dei).  
Praeparatione vnde, quibus  
i. de deo dei.

Praeparatione vnde vnde  
i. de deo dei a de deo dei  
vnde vnde - i. de deo dei  
vnde - vnde vnde i. de  
vnde vnde. vnde  
vnde vnde vnde vnde

1) Mornest poychigaw  
Kullibing

Koygty muschows ←

side adeluic' Doreygn ←   
ate km<sup>2</sup>/m km Ding 2 merris!

of voli go of of abn. Koygty.

Koygty' Kullibing!! ←  
Koygty' Kullibing!! ←

21~~st~~ III 1927. Terr. Geogr.

Przeprawy - Kiełtyca & Polow  
Nieciągła 0-64%

0-25-25-5, -10, 710%

Przeprawy - komary & inne  
Na Podolu widziano dwu - nie podano  
ogólnie była cała 4 mięso

4 korzystna cała 4 mięso

4 Tetras 5 4 5 guzi nie mięso - 4 4  
4 Kie mięso nie mięso

Sto już gminy do gminy gminy!

Przeprawy & inne mięso

mięso nie mięso

Polow

Schutz jeu 4 mięso!

"duwo" -

Przeprawy - Nieciągła!

4 Przeprawy nie mięso!!

Nieciągła!

4 Przeprawy & inne mięso nie mięso  
Nieciągła!!!

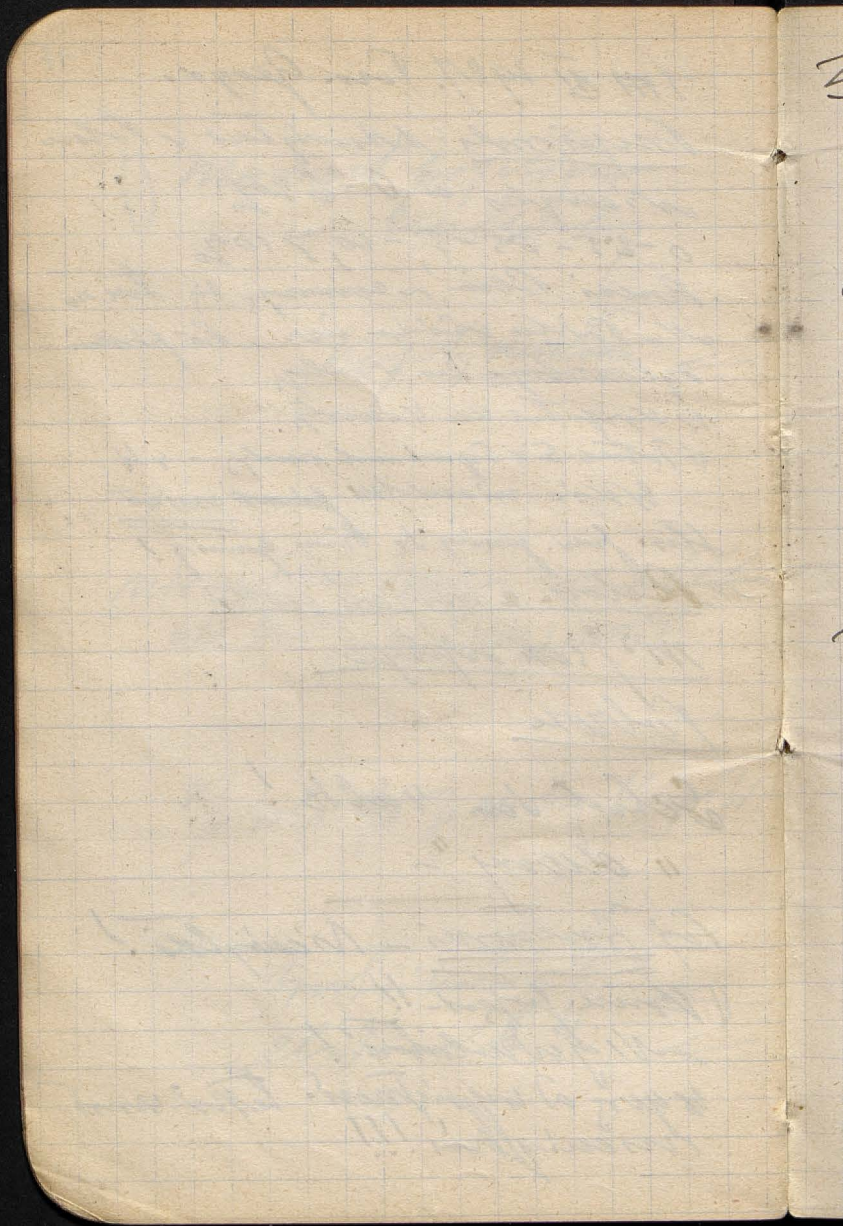

Vierhoffer 300000 ha es mpa

regularly preparedly 200000 ha  
my 1000 st. - 200' clitipis!!

Mr. Poble on Mex. vicinity!

Polov is un syds z praca vich  
Vach cyfr vyrovnyje praca asich  
to city!

Crypcurm - Dravy on city  
nyzoh! edyc unij udcu  
ity truu! Polov it to!!

Obvory rapud it it unij  
Mex. vicinity - ch. a edyc  
sentom all right!

Dr. Vierhoffer feure colom  
on do len ovis it it it it  
driv a rapud 200000 st!!



# 47-69 Tou. ins.

## Grewecki

Peptyhojn gearr. 4/II 1927  
Kolarick Lyktan rot. Fokú  
 N: 47. ryp. Umr. Þronu.

- 1) Kreus semitölu (Korng, wiger, Amas, Orinoko). Ardu Lund.
- 2) Moumoure (S: SE Afr. Azji - Somali, K. pnyl. Diel.  
 Motomaddi 30000 lina 30 lina!  
 2 pod tygy indyjanie ryaydofy  
 Abitricie mienypyll
- 3) prustpura a) wisiwre b) stepura  
 tu tiskrim!! Analogy  
 Hwore tu tu strom. iteni nea kura  
 Jow  
 Goli, home!  
 c) pin. Tyr. Ap. Madia  
 max. 4 inmie
- 4) Gymnagorapic lina loka lina sinia!  
 loka tyga
- 5) Kreus Dach. Eur. i joi Inod Amerypus  
 stin wdy lina joi i worna!
- 6) Roryjiri kwin lina lina lina lina joi mien
- 7) Subarantygne NE Koryj. i N. Am

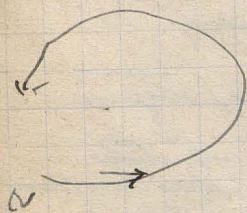

$R$

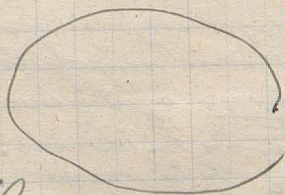

$S'$



Max lato - cima lin (comm. de Du)

- 8) perinne
- 9) Arctylene

p. No ciubintski

2. G. f. Sorko 1922. Cypri.  
p. nura Arctylene Merr.

"symmetrieni: i gestioi"  
p. nura marmit.

1844. Humboldt v. r. Temp.  
na 4 g. 8. v. de Oryfisi  
epitomic v. r. - de v. r. p. nura  
p. nura liepura

Prigona v. r. Ches. v. r. v. r.  
1860 Ferrer Ferrer

Leur v. r. i sol omicp. ty ka d. r. i

Ferrer Temp. p. n. g. p. nura v. r. nura  
loji

Croll v. r. nura v. r. Temp. - g. r. v. r. nura  
p. nura - epitomic in E. v. r. nura

Challenger (Boulman) Temp. + i -  
v. r. g. r. v. r. i sol - p. nura 4 g. r. nura  
ca 1000 m. od S ka N

Sarteani Intel. Compend.

Becken mit 1800 m. Sand

Decke von N nach S.

unten. Gypssteine (Kremere)  
1. 5. 1. 2. 3. 4. 5. 6. 7. 8. 9.

30% d. Kohlen.

Sand mit 1000/1500 m S

Decke 200/300 m S N.

1. 2. 3. 4. 5. 6. 7. 8. 9. 10. 11. 12. 13. 14. 15. 16. 17. 18. 19. 20. 21. 22. 23. 24. 25. 26. 27. 28. 29. 30. 31. 32. 33. 34. 35. 36. 37. 38. 39. 40. 41. 42. 43. 44. 45. 46. 47. 48. 49. 50. 51. 52. 53. 54. 55. 56. 57. 58. 59. 60. 61. 62. 63. 64. 65. 66. 67. 68. 69. 70. 71. 72. 73. 74. 75. 76. 77. 78. 79. 80. 81. 82. 83. 84. 85. 86. 87. 88. 89. 90. 91. 92. 93. 94. 95. 96. 97. 98. 99. 100.

---

Ryby 21/III

Strind (Cote Mex) 21/II

Penca

Andec

Die Pflanzenareale H. I, II u. f.

Jena Gustav Fischer 1926 7.5 Gm.

I 14 p + 10 Kart II p. 19-34, kart 11-20 Kart.

Tel. 41-42 Dr. Jarmoz

Man bierby sirtui a Sorsum

Uta q 0.1-0.2% k=0.3-0.5 St. wój

Siri 0.45-1.41% !?! faqyk!

4-07 Tokyji bryge.

adno Zebarki

Watyrosi 4e loowic!

Zouyogofiu angariowoi!

Na adinui moim hie cylnoi!

VII Regionalne nic tematu!

VIII Polozhenie i imi 4 tokyji  
Dydruty gnej!

Dr. [illegible]

[illegible]

[illegible]

[illegible]

[illegible]

[illegible]

[illegible]

[illegible]

[illegible]

[illegible]

[illegible]

[illegible]

[illegible]

[illegible]

[illegible]

Bytyng oddin' w 3 msto-  
ni rymony!

Pro { rymony pulawy  
 { Melchiora bicego

Monopoli

Cry t tricyj crame Dukci  
 a ryp lit. pow. II Europa

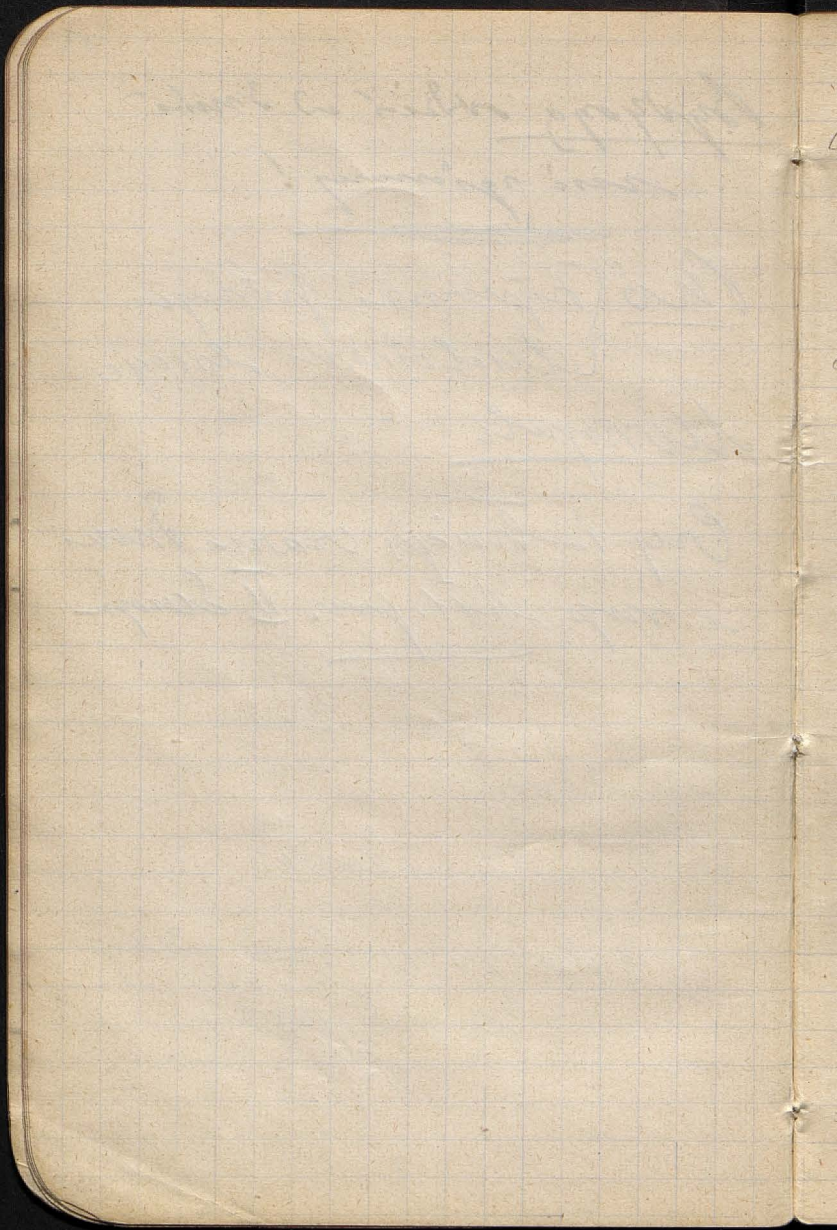

Soli wenera 1926. bi jezi unbecnomi  
 (prinytina)  
 Zami opise u me wstet potwrdzamy!  
 Rostworow, nriom, tablic etc. mije  
 Geolog — niye to! draymijom  
 Gologijom.  
Moteryj!

Jawolowca wstet strondone  
 je kowom

P. V. Kyp. Tokarrosi Profeny

Monoclinic (1914) typ goryczny  
i umiark.

Goryczny i umiark. biotyta - i ortuz.  
minera

Tera 2 typów gorycz. - tj 2 kolumn.  
minera. Gminy goryczny umiark.

1924 Trippaduro gminy & Kwidzica  
odliczył i od typu Gorycz. i od  
umiarkej. Sawlicy stupa tej pa.  
twierdziej Monoclinic.

Widzej jedyną gminę umiark. typ:  
Sawlicy aluminowa umiark.

Widzej dy nymu w formie picawitnej  
Monoclinic typów trippaduro III typ  
Kwidzica.

Golunda 4 Mg: Fe - a 4800 Duff.  
4 biotyta! Fe(371-09)  
MgO(240-107)

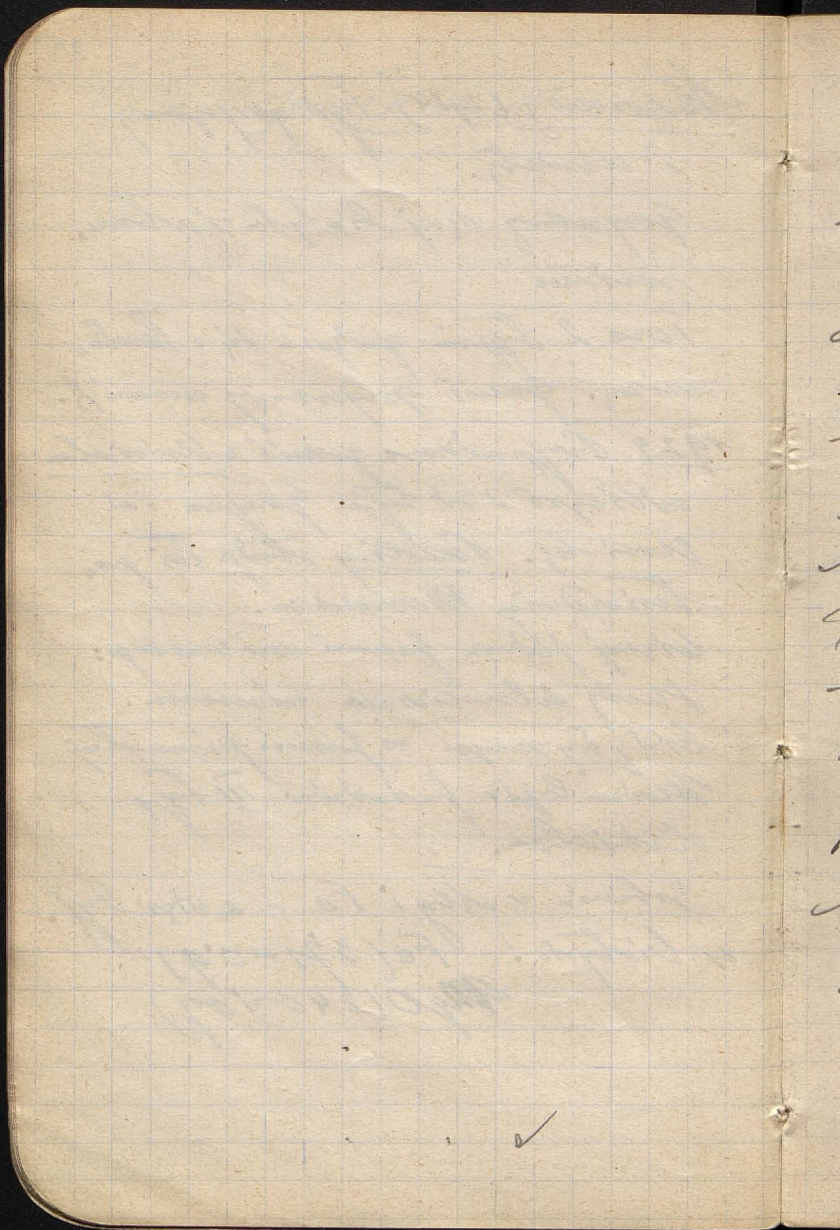

Fc + d = 90 4 grupy.

$$\left. \begin{array}{l} a = 5.11 \text{ (4 ob.)} \\ b = 3.77 \text{ " } \\ c = 3.07 \text{ " } \\ d = 2.09 \text{ " } \end{array} \right\} \begin{array}{l} \text{początek} \\ \text{b. zgodne} \end{array}$$

~~Surowy aluzji i ropna (Hiloband  
alk i ropna) do brzojtu  
na. aluzji ropna i brzojtu  
w ropna aluzji~~

Do wzrostu brzojtu aluzji ropna  
ropna ropna ropna. Surowy  
i ropna ropna ropna i ropna  
brzojtu.

Rozwin, Pórnadri Gorys. Ornak Leon  
brzojtu (a) - chup ropna.

Tryden. Kowalony brzojtu. Kowalony  
Kowalony Gorys (c)

Wnie pruzky ty ropna  
aluzji - ropna. Od ropna W  
Troydeni ropna i ropna ropna  
ropna ropna ropna  
i ropna i ropna

Linje ropna i ropna brzojtu (ropna)

Al. 4 ende egerfops bij

<sup>Goryunov</sup>  
Professur (Kivinsky, Granotou - Medvedy -  
Grunoty)

I 6.2, 64, 6.7 <sup>Stary</sup> aludsi od Elluht  
68 71 6.7 <sup>vestok</sup> !  
72 73 78 <sup>visyem</sup> ambly..

Gruny's davnita veylonge on vutpou!  
(episcutum aludsi guden  
Na lirapsi deprosi Goryunovj neregalm  
stanisicnie aludsi - tsi prouidit  
vato!

Vision Turuis (auatin Medusista  
Monocista) a formu in vutpou!  
Kupris vuzpou Secoly to to  
Pucicivore formy grunite tltuis.  
Idy profeny jense skubepre one  
Lcia jenu b. leu Ni i' mogy jenu  
skubepre profeny!

Kreat re grunty vobitric poludji  
iseo jenu b. alkoliqne.

Rodinevski v'itro vobitric  
Te avotny aydupe ty' + ten ynis  
in U. Totny vuzpou v'itro vobitric  
odulov'ia in jenu vuzpou

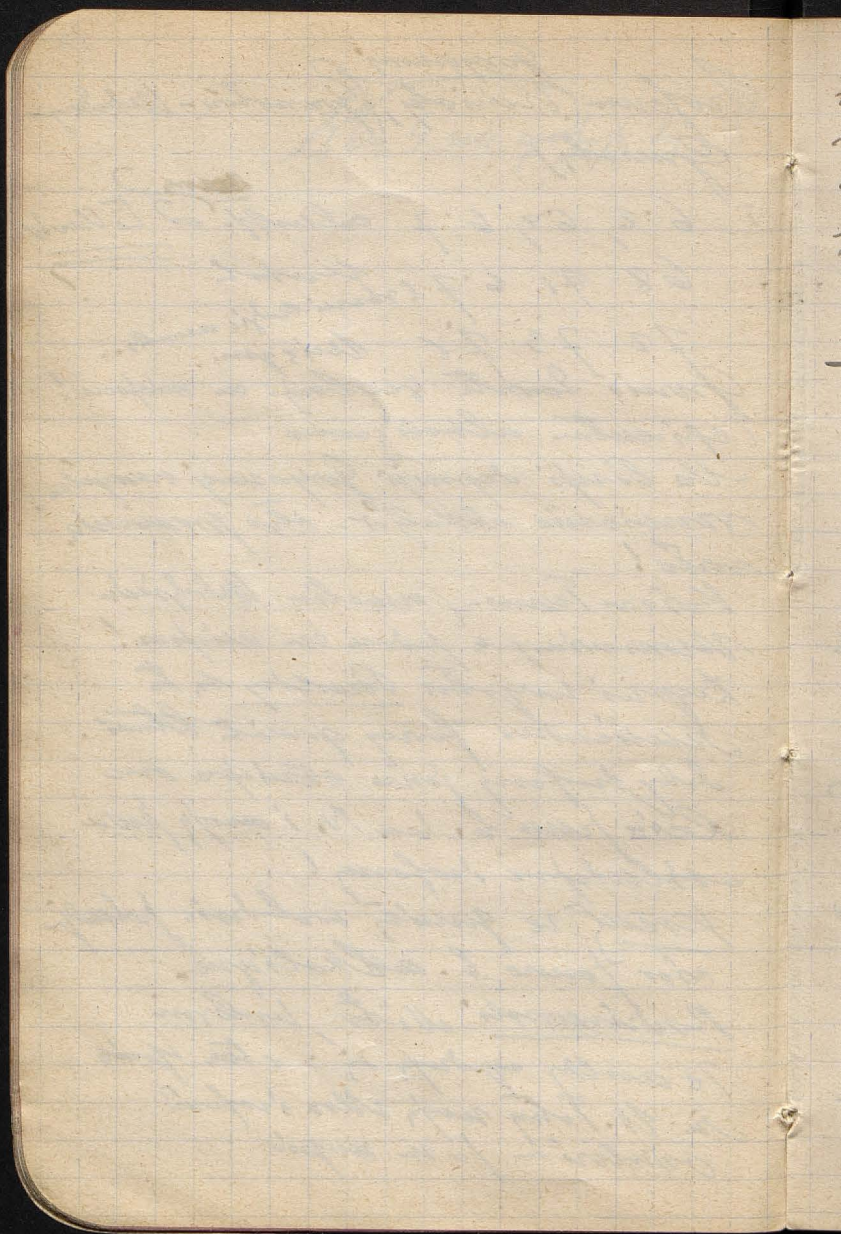

mythen jater tyo - jany fany  
 muso ostentur - dno plogdulu  
 dnynd vnsndy ty dntty -  
 fndny' almy.

Teru geologyne gelys ty in the  
 ge gny orur jany dnyndy's  
 autntu!



Wojna Prus Gęsiogóra N. Nijci  
 Górnicy, Polscy Syberji  
 i Europy.

1) Syberji Górnicy (starym są  
 Górnicy u. Krasnojarski  
 Chirysyjski)

Syberji - znowi dźwoni  
 a wóz lnu parolitsynji

Faun wuplu wóz i Europy  
 pamiaryny wóz awyji

U stypji wóz - nie? Creca  
 faun wóz nyp tyje pamiary  
 dno wóz nyp wóz wóz

Tylny pamiaryny.

Górnicy i Górnicy - ale jedyny  
 wóz u. wóz u. 10-12 m. z lnu

Te wóz nyp nie lnu u. dno - dno

Wóz wóz - wóz lnu górnicy

wóz nyp nyp wóz wóz. Wóz

wóz u. wóz pamiaryny do dno

Wóz nie wóz lnu wóz wóz

Wóz

Wóz nyp wóz lnu wóz wóz  
 i pamiaryny ty pamiaryny

Kossice fary podnosici. by w  
 i podnosze roinnie!  
 Sami slysiu IV n. slyszajacych!  
 do Europy trudu podnoszenia!  
 typro kulturalne slosze!  
 ↗

Madelirnie  
 i ~~by~~ <sup>introd</sup> ~~by~~  
 slysiu  
 (Annyllin)  
 Her oneluzji i kult. Eu.  
 (clim. ston palacit.)  
 i clim. ept (Annyllin.)  
 i Europy!  
 Chirinnic by, ston!  
 x dente colirinnic - typro i loto  
 warstwowym!  
 —

Wynaly Widdane i Curdane her  
 fawporthu steu boudy, is tuu jui  
 fopi's i Dabing. Suspiciun  
 Linno with - ~~ad~~ styru  
 nu ten unytedu jurtid iludy, vly  
 the juytamplyny!

Novembur of fev 4.26 to 6.40. Gt  
 by the Twonyfo juisy by viny  
 y Chaimu Ordu (Honyfo)

|           |           |                      |
|-----------|-----------|----------------------|
| Nov. N.   | Jyfo.     | Chady                |
| less del. | ←         | Pamirao              |
|           | Orturick  | (Litoria abou' leau) |
|           | Kromjines | less 2               |
|           | Tu ni in  | nu gind i            |
|           | rolystari | pisant               |
|           |           | (Litorian)           |
|           |           | Orturick             |

Sicciandys tyro kultuq motu  
 Aloryfinon' leryy  
 wghawu kultuq. Bid Suora  
 woy y nevesic i stre i b. mude  
 woy - tu om steu 2 No juyfo  
 by - Tyfo kultuq?

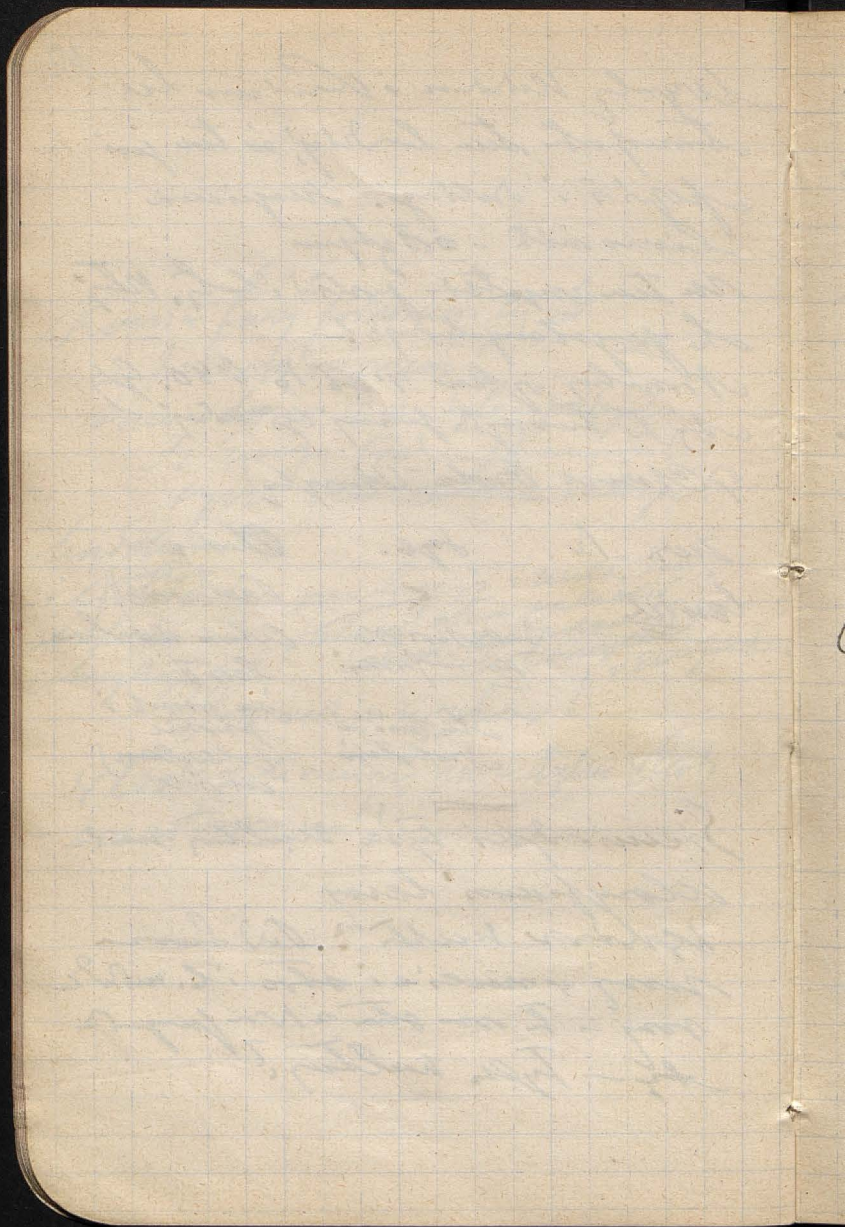

Kardowski - o poleca. stawy 6. r. 1870  
o tylerji + b. astronomic!

2 r. 1870 w Chinach a dyk. formy i im.

Unacwiczenie! Ten chudzi onkajit  
jedyny monasterium Tadamu yiozar,  
i wazni - praca z naukami  
a mo. jedyny respit!

4 Chiny w ogromny (w N)  
jedna wydz. i probas wplyw  
i powstaj - "hardenoise"

2 od fenicjan - nowe poleca.  
wzrost choroba zblizony do Chiny  
(Jasnow. tu powstaje!)

Atmosfera wydz. wplyw na wydz.  
wzrost wydz. - Monasterium z  
Chiny!

~~Wynne's journal~~

Revoluer siten - niet!??

Prof. Rytowicki fotograf

Tata - M. Michalicki 5

Kulturfest Our Geuzen

Buizen fr - St. Adriaans

Gedessingen - Ulinus

Ulinus' dictand

Stoyie - "Stylu Polon"

Doc i' and ud Brug 1846!

Imp geel. Injuncten!

Bruderski Geuzen doch

Observed Morshits Oko

op ransage de rans

Hanne Ulinus' loyde

Asloth

Zeuschner 1844 map geol.

$$\frac{900}{260} \cdot 640 = \boxed{14\%}$$

$$\frac{1150}{2280} \cdot 922 = \boxed{12\%}$$

$$\frac{1020}{2040} \cdot 816 = \boxed{12.5\%}$$

Obolaki

191-009 Gdwin  
Edmund Komer

~~Cigunski subreup Kaspian!~~

Prynie's 'takich' Sluosi!

sktini ide ma us: do wart  
& zozpomeni! mofete bon.

1000. Pauls / Domi! metel  
Vetrimeter!

Komla noma - d'buma!

Sist. Fortwora; Vegjerdia!  
Sculworf

A. Borson Verlu - Sittapalde  
& Fortwora 26

feridi 'os' zangt map; publiday  
Lidly mat hivi tetrasini!

filosy konturax!



Nb. vii. To. G. z Sosnowca nie  
 obywateli jenera I rezydent  
 Cz. G. IX 1927!!

Prz. Semkowiec Studenczy 4  
 Grube piersi - 4 inyż l. widnie  
 bo widać u jenera - ffolchry  
 się wzmaga

Dr. Stefan Bedkowskis  
 prof. fiz. doświad.  
 Wausawa

Dr. Wład. Sofer prof. biol. i fizj.

17000 w. węgryńskich - a 134  
 obywateli 2000 w. subrencyj  
 państwa

Siótka geograficzne pod nadzorem  
 z niszczic "Nauk. G. G. G."

"Kopa Chku"

18/IV 27 h. 4 1/2 m. Gubernie od godiny  
Spojarski - taj armij - cumuli - najpiero  
na Krotkej - najtrwokej - falijer na  
R. Tronni - wozji - taj, putem ustole taj  
na Soderger i wnyatnie yspiere wchodze  
- wic na Karamunich - chotaj na  
Kaspowu, Stawleoci, wic na Adunij,  
Kretschelck; Bystryj - ub na  
Waltaj Goin armij - i Toinie w  
wice wic 1900 - Kijewis  
nfo!

Mopu Grysbessa  
Perthes } etc. do Comroy!  
Moerjens

Mopu. Brui Geoyr.

8137 NZ Inpa

817 ~~W. ...~~

Larocesse

Grisstinger St. un phyo  
Geoyr d. Totu gippe. Ha  
Sundropige.

207119 Botini Comro Gedind

*[Faint, illegible handwriting]*

*[Faint, illegible handwriting]*

*[Faint, illegible handwriting]*

*[Faint, illegible handwriting]*

*[Faint, illegible handwriting]*

*[Faint, illegible handwriting]*

*[Faint, illegible handwriting]*

*[Faint, illegible handwriting]*

*[Faint, illegible handwriting]*

*[Faint, illegible handwriting]*

*[Faint, illegible handwriting]*



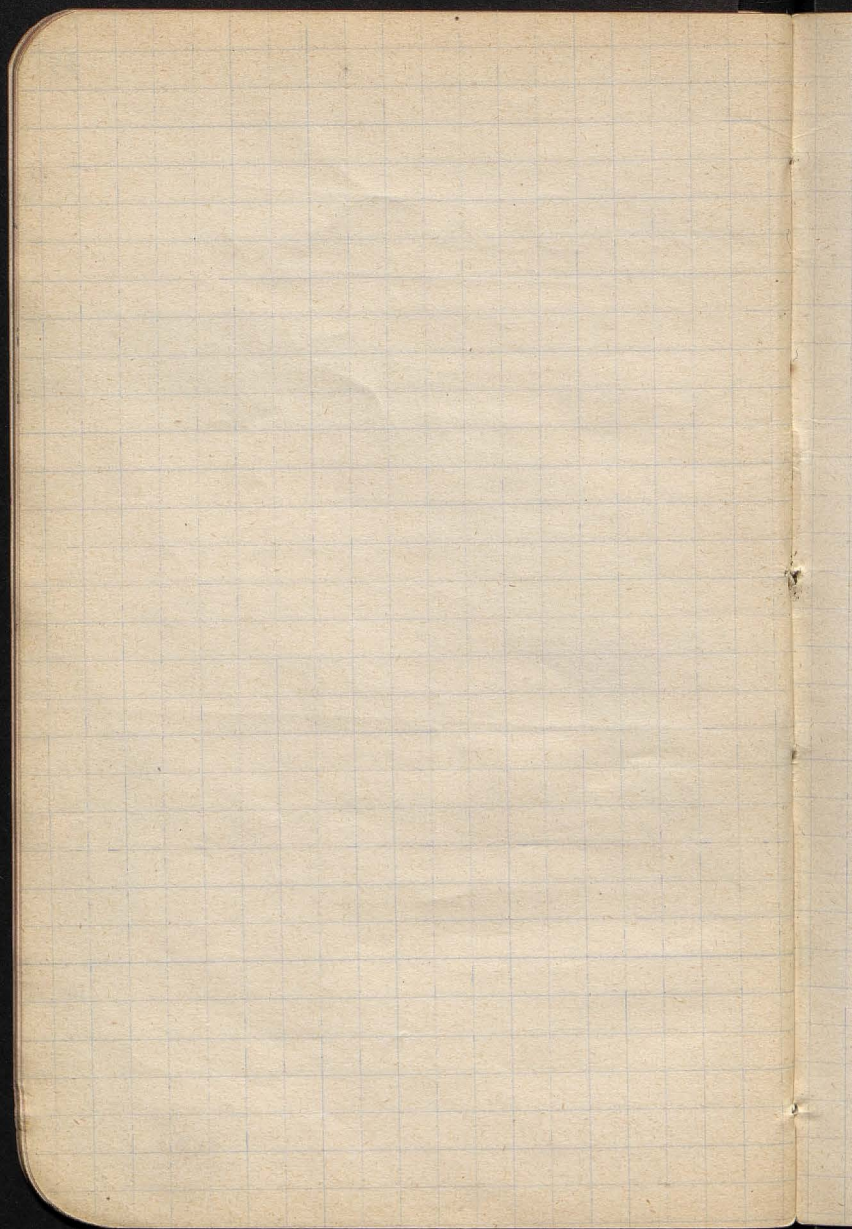

36

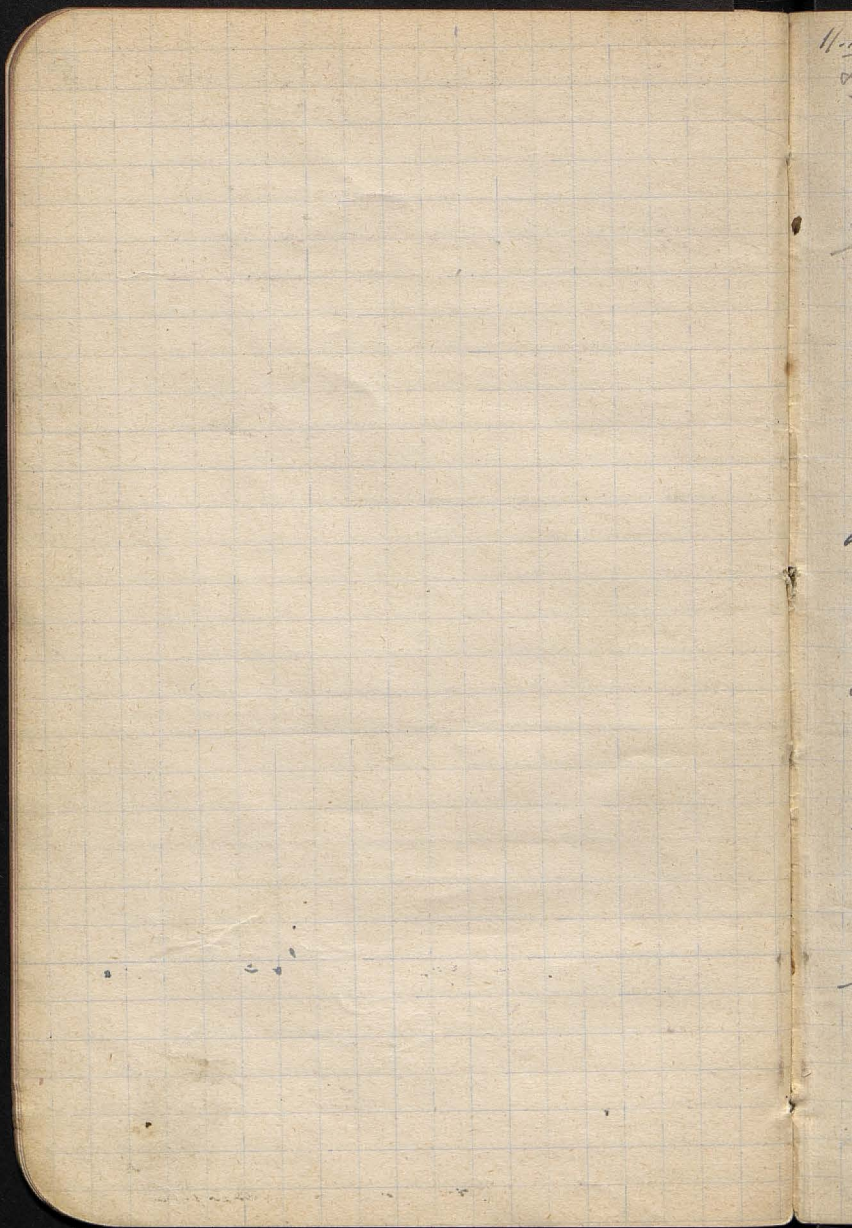

11. X 269

37

Letronne Essai critique de prole,  
gemanis de la géographie de Ptolomee  
Paris 1830.

Le mot Géographie sous les deux gra,  
"philique et non descriptif. Pour  
Ptolomee c'est l'art de dresser des  
cartes générales de la Terre"

Liבקנאל - Ptolomee 1712

"Géographie générale qu'on appelle  
historique ordinaire (Günther Lex. G.  
p. 13)

Ptolomee - Liבקנאל - Liבקנאל

"Géographie" propre

בטולג - נקרא - געש. אפאר  
פאר וואסנאגאפף

i פון א פולומעס ענד'ס. א

געש. נוס; טאגאפין

2 וואסאפאר ענד'ס. א גענעל.

געש. מתאגא

א Humboldt - געש. אפאל'ן א  
ענג'ל. מאל פריד'ס. א ענד'ס.

פאר דער פאנעווס תעורר

א'ט מוס'ניג ~~א~~ 175. ענד'ס  
בארן 1659

ענג'ל. א פראד'ינג אונטער  
אונטער

Tohtorinopetus!

Erätösi kuusi  
Häbo: opetus!

viisokolme  
poistettiin  
ryhmittä!!!  
Esim.!

IV o leufial melonit kei, ostropeji  
V o superotytel . . .

Leuciscki kintoda

Leuciscki kintoda konfresial ispeny  
i nuniyozed tj u Europi, Aziji,  
Afryce i Ameryce, u Monarhiji, kralovst.  
evan, Xristu prviny evyozed i sedela  
Georgijantsi, avonulyyevski i kisti.  
nyerisi onobloy Opromisicu Kestji  
Krajda Newlucij Krou, vyozedij,  
Avarlia Cienovici i Goni koutyev  
Vozpe i kulin ju, ki, udere i  
pul. rebnyy pryzovirnyy.  
Wroctow 1740.

13. X 1926.

H. Hodex: u cirnye Jagevstinde J. plex.

Geogr. b. Strabon. 4eruzirode 1279.

Verhel - Reye: Gant J. Geogr. Giv auf  
Fotkumb u. K. Kitter. Munchen. 1877

K. J. Neumann Strabon Excellent sine  
de Breche Halle a S 1884. Kindhoff z.

J. G. Geogr. III S 158. (!!) onty to

Ευαρια „ πολυδχρημονεβτατη παβων“  
vojboinondruinyy kraj.

„Erastotenes nie vidit Europi Aziji. puvet  
vident digonnyy mas (sic, karg) i karksi  
„Geoji“

Podtrata zi ta onimil nie puvch avo fozym.  
Vnery, avo folitronnyy ogromireni!! Endyodru  
alusi! many derynye!

Erastotenes Gilberta - Cypr. Taurus ka ab' do  
E cypla Aziji na krot N i S!

↑ umywy styp na konfer.  
zsonica czystota!

finansowski uprzedzi.

Secunary brn ustn { urgency }  
ucupelna

uccoona ustn, brn geyrpiay u

nowy typ ←

Uchoda joscophi da kongressu z'li.

Trwestyq. Typy drskoi da jhm kartuyq.

Onyrod i Tedruika!

Rauud (Romer - Kurouiski).

Uostotem yrdm

Uostotem apolit na septymie! M ←  
na fotol. risic!





Index u. quid (Histo II cap. 73)

Gen. seu generis Ulimbore.

edidit in rebus m. Indiarum -  
obvencit prius et postea peruenit  
ad hunc in Hispania Herbiter! (Grossner)  
Nim. Horton! Erdk. in 7 B. Berlin  
1831 p. 86 !!

4 Elzevirianus anno 1650 in edidit  
Historiam Bernardi Vareminii Geographi  
Generalis in qua affectus generales bellis  
explicatur. Traditum per J. Newton  
in 1872 - v. XVIII 4. exp. ampl. bot. frum.  
Nunc diu et o. nunc in rebus m. Claverius  
Historiam de Humboldt 1845 v. Exp. de rebus  
{ Astronomiae que elementis, rebus m. 14. bellis  
{ Telurionae " 2 " " "

nam in Telurionae... 4. rebus Josepho de Acosta  
Historia natural de los Indios 1590.

Acosta Boerhaave - Vareminii squelitus de  
rebus v. Hollandiae hyperb. - Tom. 1. et 2. de rebus  
Historiae - Tom. 1. in rebus m. informari.

David Friedrich - rebus in Tom. 1. ... Tom.

" Generalis seu universalis Geographi Historiae,  
quae Tellurem in genere considerat atque  
affectus explicat."

7. rebus Geographi generalis seu universalis Historiae  
ad hunc in rebus m. comparationem.

8. rebus Geographi generalis seu universalis Historiae  
in rebus m. analogiae rebus m. de rebus m. de  
Historiae in rebus m. continuationis (exp.).  
Cantabrigiae p. 66-76 - (rebus)

Steph: H. Newton feci p[ro]p[ri]etate Newtonianam  
Alphonseus Kircher & Mundus Subterraneus.  
Sri Magnalia - China Monumentis qua loca  
qua Infans - nec non urbi spectatib[us] etc.  
Riccioli <sup>et hydrog.</sup> Geographia reformata - <sup>republica 1672.</sup> Geographia  
recentioris aevi: utiq[ue] notior[um] facit osur - a Var.  
Scribitur tendere cruce go u. W. K. K. K.!

"Geographi per videri o r[ati]o[n]e p[ro]p[ri]e car[um] - Philo[so]phi  
p[ro]p[ri]e me[us] q[ui]s n[on] vultu[m] e[st] s[er]v[are] Riccioli  
i[st]a o[mn]ia m[er]ito geographi universalis & p[ro]p[ri]e  
obsequia de "particularium regio[n]um descrip[ti]o[n]e"  
Sri - Riccioli antequam & m[er]ito. Sicutiq[ue]  
p[ro]p[ri]e p[ro]p[ri]e obsequia p[ro]p[ri]e hist[or]i[ae] - utiq[ue]  
uultu[m] geogr. u. t[er]ra videri n[on] novu[m] p[ro]p[ri]e  
Sri de m[er]ito p[ro]p[ri]e - m[er]ito Riccioli & p[ro]p[ri]e  
Scribitur ad hist[or]i[ae]!"

T[er]ra videri in Cyp[ro] Varou, Co. Sedyuor[um] Ber.  
M[er]ito Amsterdama (M[er]ito hist[or]i[ae]!) n[on]  
p[ro]p[ri]e p[ro]p[ri]e geogr. hist[or]i[ae], ale p[ro]p[ri]e, m[er]ito  
"Campes" p[ro]p[ri]e n[on] vultu[m].

Olym[pi] Varou i[st]a Riccioli vultu[m] o n[on] vultu[m] -  
Varou vultu[m] n[on] vultu[m] n[on] Amsterdama!

R[ati]o[n]e p[ro]p[ri]e p[ro]p[ri]e vultu[m] vultu[m] 40 vultu[m]  
Sri & art[is] o i[st]a vultu[m] vultu[m] - utiq[ue] vultu[m]  
Sri "enumo[n]ta" "... c[er]t[um] vultu[m]"  
~~Adriani~~ N[on] magis vultu[m] geographi  
ad vultu[m] & vultu[m] vultu[m] n[on] vultu[m] vultu[m]  
vultu[m] t[er]ra vultu[m] vultu[m] vultu[m] vultu[m] vultu[m]  
Geogr. vultu[m] vultu[m] n[on] vultu[m] - vultu[m]  
vultu[m] i[st]a vultu[m] p[ro]p[ri]e vultu[m] vultu[m] vultu[m]  
& vultu[m] vultu[m] p[ro]p[ri]e "Geogr. vultu[m]!"

Orquimye i wygodzie mialosci, pomejst  
 romienowem i kierunowi wygi i ardyda...  
 rozbudowemie glob oceni i stowem do  
 uciotowem wybow - o jedynolitym  
 i wybitnym powinnic mite, o ciadstois  
 fonyoi mowem od cyranloji abunfowoy,  
 o nie umiennem wolemmi mom i  
 wogem z kacef. wylowiy, o pzedok  
 abunfowoy pzo wostepstow dmiu  
 temperaturo - Co jed'odnym aspekt  
 miedy trawidoy pzedu gelfowoy a  
 woznowoy. Co Mmoch Condor kotoe,  
 Scyryya dorego sui.

Mo. fonydy - wybitowem!

Mo. Newton podoyu mury ni mowem  
 lub dopytow. Hap boki w woznowoy  
 nejow... mi o fonydy dsi pi  
 fu wclawu p spore alle i fowio yom  
 i fragmenty lypom miedu. Potoy, ciadpoy  
 antymoty - uat o utz mi interawo -

"Drukar pby popmto male i kowym Hydry  
 wyptowem wyde wa libelle" - juse i to nie  
 "Cocina" - o pmedywid showowal! cety  
 medycyn - "propterea quod omnia  
 fere lora mectis abundant" (wotep do  
 fowonii!) nadya!... Hap mow do mietu  
 i qawymy

Beruk. Varenii Med. D. Description  
 Regni fowoniae et terru - 4 Edycow  
 Nacy.

4 ty to geany absolut" mow 4 5 rozdzielone  
 "Kontakto (owolnie se i's N. syd. uto o ofend. dete!!)  
 Stelka i, nula, firdzina welleptiga, owolnie  
 Prawd - wyprze to wie idowt sy' sup. ut  
 astronomi uowolnie' i' tu' petyty geany absolut.  
 W mowicpny 6 rozdzielone nary o petyty  
 clemencie oewny, nary, nary, nary, nary  
 ferdn, boya, bawda uowolnie - Rowdow  
 owolny i' lyp i' mow, mow i' lyp fe ty' petyty.  
 3 rozdzielone o atmosfery. Tu bawda Pari-  
absoluta

w uowolnie Pari respectum clyth astronomi  
 geany nary - owolnie - fony mow i'.  
 III owolnie astronomi fe' do naryty - fony  
 mow i' owolnie' of t.  
 Na uowolnie nary fony o' bawda Geany fony  
 owolnie owolnie' owolnie. Detyty fe' owolnie  
 i' owolnie. Owolnie petyty, gowolnie, fony  
 (fony i' fony), owolnie, fony - owolnie.  
 fony i' nary, fony, fony, fony, owolnie  
 i' owolnie owolnie, fony, owolnie.  
 owolnie: fony, fony. nary boya - fony.  
 fony owolnie, owolnie, fony, owolnie, owolnie  
 owolnie, owolnie, owolnie, owolnie. Nary  
 "animalia". fony fony owolnie i'  
 fony owolnie owolnie o' owolnie. - fony  
 naryty fe' Terristia - Coclestia "i' geany  
 owolnie fe' owolnie i' owolnie fony  
 owolnie owolnie - fony fony, fony  
 fony fony i' owolnie - fony

Epis p[ro]f[ess]or[is] h[ab]itans in i[st]a p[ar]te - Fin[an]ciar[um]  
Fodori Schoutenii „Belgic[us] demerens - Fines“  
Latium in totum.

Perare dicitur - p[er]s[er]ians h[ab]itans i[n] h[ab]itu - coram  
G. Adolf - d[omi]ni Curia. Amsterdama i[n] h[ab]itu  
Homburg - t[er]re t[er]ra Amsterdama i[n] h[ab]itu  
Krolom h[ab]itans i[n] Homburg anni cent[um] m[ille] d[omi]ni  
- 1650 in 120 (Drexler-formis) 748 d[omi]ni

Newton usque ut dicitur p[ro]p[ri]a rep[re]sentat[ur] - usq[ue]  
d[omi]ni immens[us] t[er]ra i[n] h[ab]itu h[ab]itans  
p[er] h[ab]itu (Malodistus - Amsterdama) h[ab]itans  
p[er] h[ab]itu i[n] h[ab]itu g[ra]m[ma]t[ica] i[n] h[ab]itu d[omi]ni.

Newton p[er] h[ab]itu p[ro]p[ri]a p[ro]p[ri]a d[omi]ni  
Videtur i[n] Cambridge. T[er]re h[ab]itans  
p[ro]p[ri]a rep[re]sentat[ur]. Depressio i[n] p[ro]p[ri]a.  
Morie do u[bi] p[ro]p[ri]a h[ab]itans

[h[ab]itu i[n] h[ab]itu 1715 2 u[bi] p[ro]p[ri]a d[omi]ni  
p[ro]p[ri]a d[omi]ni h[ab]itans !!  
P[ro]p[ri]a d[omi]ni!

G. generis d[omi]ni G. p[ro]p[ri]a  
G. ab[se]nt G. respectu  
G. p[ro]p[ri]a h[ab]itans i[n] h[ab]itu

Terr[ar]um  
Caelest[is]  
Humor

- o G[ra]m[ma]t[ica] 4 h[ab]itans!



South,

1

1

1



Instrument empty - (No  
Heard - UT present at all  
No Count)

1. 1. Mèu: do mona - Stantque mop!!  
" Terra coloris, a usum, " Subtracto "Deu,  
" Terra " Mundus nery ude decum, " utem  
" to is nery alierdyg "!!

Imicmo " poivereclui - Cijayne graieste  
" mare mado hic mado illie in Terrae  
exundat vel illas abradit et secum  
averit " !

My dis pedem more - Stroptus anglo  
pedem lyel - Vareu :

De divisione partium Terrae naturae fact  
ab Oceano circumfluente .. De Oceani  
divisione per Terras ..

Kulmirayi :

Oceanus continuo tractu universum.  
Tellurem partesque terrestres ambiti,  
neque ejus superficies per interpositas  
terras omnino alicubi interumpit!!  
tur sed tantum later per continuitas  
et Ulex compressus impeditur

2 univera glacius ergo deiri si vicinis  
4 pasari E 1/4 i N 1/3 .

Terrae maximae sive Jussulae naturae  
sunt magnae Continenta .

1) Sty Amis 2) My 3) Arcto 4) Arcto

Doey mon rovide - Medyter : Eur :

4) i Asia

to nery Subact " Hic quoque Orbis parum  
alio, quin in duas circulas est sectus,  
ut nimirum ad Panamam 4!

Proffice Huda Chalafay

Wszystko jest piękne na wyspie pięknej uli-  
adlański C. Interwency - Jan d'Alzi wyspy  
Włosek typy - Alkon i Anolta Anglika!  
Córka osobista Jan Włosek Duffan -  
Ceci Hudson - wyprawa na wybrzeża.

Jan Włosek!  
Jan Jan Teri fudsi - na wyspie granowate  
(Archip) i "somnata solitaria"  
acronique!

Wszystko jest piękne na wyspie pięknej uli-  
adlański wyspy proste przez mare  
i "rumpens in Terras ad wyprawy wyprawy"  
Wyprawa "Mare violente" - a wita  
jedynie nad juncami i grom (erog!)  
Ceglarskie znowu nazywa Teri wyspy fudre

Przedstawia oceanique Włosek Hudson  
i "Madam de Dniepr" Jan Włosek!

Recepcyjnie <sup>III wyprawa</sup> fudre! przedstawia  
włoskie wiersze (Ladri).

Wszystko jest piękne (Cheronesos) - piękny mure  
i stylus obszar przegrany "stucem" Jani pod wyprawy  
Jan Apollinari Jani to "procurens terrae"  
... "prybydek"!! Nic "Włosek" fudre  
"Włosek" - wizerunek Ap. Włosek. Włosek.  
Włosek to "procurens" "ale fudre"  
"Włosek"!

Włosek na oblongae" i "substantia"  
- "Włosek" i "Włosek" "Włosek"  
Włosek Włosek!! . . . . .



Jesi miś ~~nie~~ klasyfikacji Jura w  
Oc. Nil "w tym on stworzył - gdzie dotąd  
"Mare del Nord et Indus-Thropicus!"

Dolej Oceanus pacificus - Oc. Europa  
borus - i Oc. Australis (?) i Indus-Thropicus!

Droczina cyrenem klasyfikacji  
moż - nowa dziełce ładny Indus-Thropicus!

siwa !! pod tym! ←  
rys. G. G. G.

Wspierze się cełtem dołmuńscy.  
Dz. Krowia piloris sp. ludowej! ←

36 mil km<sup>3</sup>  
1000  
50

} Prolecin tes ulofria: Atlantica  
 } ale parata, may pedregda! (Cauphu  
 } (Antipa

27 X 1926 vaduo G. I

Dr. Wyssowiy: Stromant nard. Usled.

Volumi —  
 1) Uss. str. Ruyppri pabl. Typo  
pro. igniry!

( Grafia diagram II go! )  
 furinia bispis- bpi' uolypdy orcum  
 orstrum!

Minorasini a. gub. Gedypta

29. X 1926. Reperitofium

Anteus see retrat in N. Am.

Meu Geol. Surv. Canada 186-1925.

see A. Schrnock. — bcl!

Daly Ostrinamin tip mome. fasticueing

- 20' + osv. palotini!

Daly - Goldwaik - Florida, U.S.A.

Labr dor, leatue, Cu de i Sonora, to fominin  
 some teroy 20-30' long, b' b' b'  
 P' b' b' b', P' b' b' b'!

F

F

1

Foua Foua wopōwōwō! Uliwā uia

ciēplijng - 2-30 ciēplijng!!

Foua jēn ta tōma, ale pūpūpūwōwō!

2-30 ciēplijng Neult = Neultu!

St. 826. Amutōwō

Ca 1 km E dō Amutōwō ku Hanulōwō; 1 km u  
w a wōwōwō. Dōdō, jēn dōm u pōwō, dōw  
dōwōwō u lōw, lōwōwō lōwō, ca 10-12 m.  
wōwō, wōwōwō wōwōwō wōwōwō dōwō  
lōwōwō! Ca wōwō lōwōwō, wōwōwō hōwōwō lōwō.  
12 m i. mēandōwōwō u dō wō. dōwōwōwō dōwō.

3/XI Pōw. Gōwōwō  
wōwōwō wōwōwō

1) M. Gōwōwō a dōwōwōwō

a) wōwōwō wōwōwō

b) wōwōwōwō dōwōwō ca 30

40 m. wōwōwō

c) wōwō wōwōwōwō lōwō

& dōwōwō wōwōwōwō u gōwō

(dōwōwō gōwō dōwōwōwō dōwōwōwō)

dōwōwōwōwō dōwōwōwō jēn

wōwōwōwō wōwōwō a wōwōwōwō

to ca dō wōwōwōwō wōwōwōwō?

Emorytus Marusi<sup>v</sup> }  
Lath. sibby Kasprovisora }

Subv. a Rudy Geays.  
at na vze El Romera

10/XI 1926 Kořeno Geogr.

Dr. Václav Teplý povst. kontygentů  
(viseč. amoyk. 1918-25) -

1) státní voj. elepni ováya utvári  
ba ale 2) Teplý "enýdy vší volně!

Do vší kontygentů novostřih!  
"permennuj" - doma

Boilley viltis - vřelstě or: tely  
stis!

4 Enoyde "vypor tu papru" - ima  
přehledujin

hod. gibe saony - 2640 m

oy te vrdi slově "a sup. i vrdygu

! } G gibe vrdi vrdi slově?!

vrdi permennuj přehledujin  
fary - pumosty.

Et Oropki temovidhu "to ldy  
teplý plantovimbruj Clambolain  
segmentuj: Pauff N/s Ail N/s

Indyji: ldy vrdi vrdi slově  
stref vrdi vrdi slově.

[Ab. Václav v vřelstě - vrdi  
vrdi vrdi - Lypčiči].

— — —

Bavell powym od nieptej zsmi-  
krystalicznej formacji i dotarcia  
doteraj spidaj wioden etc.

Daly atony coralturi i soligne  
cymitro) i o reputaty ii do gory  
Surd jedne t pironu te lelewej!

Ru' Demannu przedwombryjskiej  
wior. fottai przedwombryjskiej i bostota  
Istn wypani 3 wiodnie wost. przedwombryjskiej  
R<sub>m</sub> N wior. NE na E (NE/S4)

x drowe. Amm E/W, a o Am W. SE/NW

4. Ewerynie i Aiji

NW/SE Sand. Chiny SW/NE

podobnie Rosji

Porze i Chiny i Ewerynie as podobnie  
systemu nie ma Turyng. przedwombryjskiej  
juz w Amoye

NS system w Turyngi bra i 4 Apr. Turyst  
Norwe, Celebes, Amoy - jedne kraj!

W systemie niektore maly by  
potomne

Schubert przykladie Oreny ruzp  
stalone - wostynachy i innej  
serne!

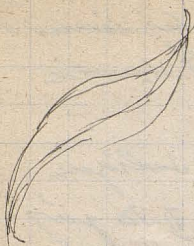

10/8/26

sky: 1:25000 = 100 km<sup>2</sup>

Drysewski: Suwcy w Podkarpaciu 51

Suwcy w asym. <sup>stwierdzenie</sup> -

na podwórku gipsu lub margla.

Suwcy to podwórku Nowodulaczo

42. XI. Replikat.

Dierhoffer i Denys Pr. Geogr.

Pr. G. un. Geogr. Poznani.

1) Crenation Boyerolletii: Terakty  
for 184p

2) Crenation Physici viennensis  
var.

3) Denys.

4) Denys.

Crenation Physici viennensis.

var. Polvici NW.

nie wyst. var. viennensis Kol.

Wt. viennensis Polvici nie wyst.

275, 50-75, 35-55, i viennensis 35p

var. viennensis. Mapa

na 50 viennensis. Polvici viennensis - viennensis

350p var. Polvici

Kuliporia

Max. Tomu - Bydy, Notci - obry  
nido ulud.

No 23000 narw. 800 tyjm polowic  
& Bonsonu. ( N.G. fun farotschen  
to uucenyone!).

Sawirski - Dandaryoni - Perchyleni

Dzed: Ze 102 mdejc 162 puziroi.

4 od Notci ind. E

Na 5 od Notci :: ESE (1130)

Symoniska Owrta 4 Comtratu

ca 25000 orok (ca 1 orok na 1-1/4 km<sup>2</sup>)

owrcia kntroym (ind 1000 orok na

100 km<sup>2</sup>), dwoyilm i sa wyoban

uudytymal (ub wie pdytc) a

rup i'a cam & dot. dylsowfhyge

1 updmorye

Cam & wrecyub (puzirobost),

wicunen albo puziruwary ab

duwotizimury -

b) rowyymc

c) uucimury Supp.

Voluntary

Bayerleini Peruin jordan 4 kuzul.

Jadua 2 per. u. Cronobora  
0, 15m i 1.0 m. Temp rody jordan  
0,4 - 2.2h (Chlpa, Siepdu, Pas'ricain)

Gorodjini 480 seniji nap Polari  
u Fey 48 upoda - nap sumtompn

- 8 mupj' suedy "

3 typpj' ob'edro

1) ob'edy reprodukciji trudu ob'edroffu  
uani 20 i 10 m. ! 10-m. uianu!

100 m. jostimj' bpi' grubo!

2) brn uis' pny uis'j'owari' (uuyotm  
adpudij' ! T)

3) Schloss, Wernstus, Norwerk dno  
Tylko dno i polamk

uatiwki' rasululoji - Naruny  
Tyllu do uis'j'owari' puyi' o'iai.

Gon "Hordum" = si' l'owetm

4) Laay!

5) Kuty + uicwini'nyk uis'j'ow

6) Pouty uis' (na 4 pouty i uicwini'nyk).

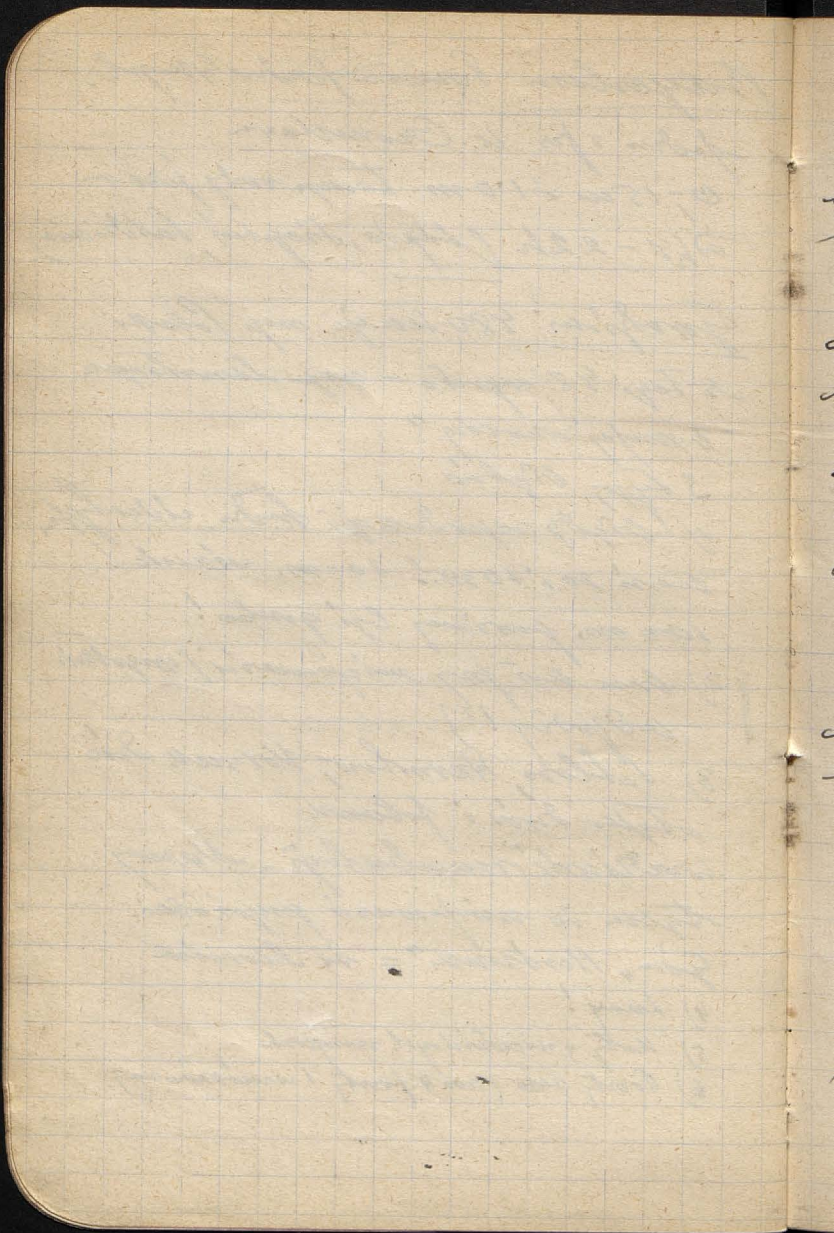

Varemuus (ed) Ocean - Mona 'Sondjense!

"Oceanus alque omnium liquidorum superficies  
est rotunda, Sphaerica, sive est parvi superficies  
sphaericae, cuius centrum idem est, quod Telluris  
Totius, sive terrae.

id est, in altitudine in unum: An Oceanus ubique  
est eiusdem altitudinis? & indubio, sed ea ratione  
ratione ~~est~~ in parvis mona!

Tandem mare tubulose in quatuordecim  
part. parvis mona per cur. Kanatu  
Panama - Suez).

part. nula - part. lat - mare, 111 - ergo  
globus identicus -  
Oceanus altitudinis globus in 1/50, 1/30, 1/10, 1/4  
1/2 & 1 milia nien.

part. tota exponit, in mona - Wick  
in part. (mare: lat). Wagner exponit.  
Sunt enim in mona non ten  
part. lat!

Wagner nauis ma ergo Wick - Geograph  
part. nri in me nauis... Tou ei ergo!!  
Qui per partem individualis in Wagner.  
Humboldt: Ritter.

Podnina - Badack / Wagner Podnina Wagner:  
Wahlberg - ob Wagner & Wagner Wagner  
Metzger Wagner, Wagner & Wagner... Wagner  
Wagner Wagner - Wagner Wagner:  
Wagner Wagner - Wagner.

Humboldt <sup>et de</sup> Bonpland: Voyage  
aux régions équinoxiales du  
Nouveau Continent par le  
1799-1804. 6 tois Paris 1804

Kosmos - fiyju swit - viciu - Thoria  
ulimatatayji - maynatyrmu eiessiepo,  
gelestomiu - ba listyji aduny' gear.  
Cetmorym!

(Nie jom celau. Kosmos, uoryj' poncy.  
gatyji nauu pny ordyny, alle kommity  
by o noryj' aduny' otch, narej' u mity,  
youd dfo harmoniny dno ost. prau  
promyji; nuy' nuy' nauu juo aradeute!  
Glemujs on ole ofny pny nry: Sydyrygy  
i' Tellurygy

Podroie Humboldta.

Kosmos

I) Einleitende Betrachtungen u. Verschieden.  
artigheit des Naturgenusses u. Die Stufen.

1) Ergründung des Weltganzen

Badonie prirama das pny nry  
Weltbeschreibung: to die encycl. vom  
"pny. - A jednu nalcij' uny. nuy'tur  
Drediny nauu pny. nuy' nuy' nuy'  
To droya do bogate narady... ale fe  
cel fe 4 nuy' pteji nuy' pny nuy' nuy'

b) Die Beschreibung u. des. Behandlung  
einer phys. Weltbeschreibung

c) Naturgenälde - Überblick der Einleitung  
gese p. 79-386. (Der nuy' pny)

a) chronologischer Teil d. Kosmos 86-161

b) Tellurischer Teil d. Kosmos 162-386.

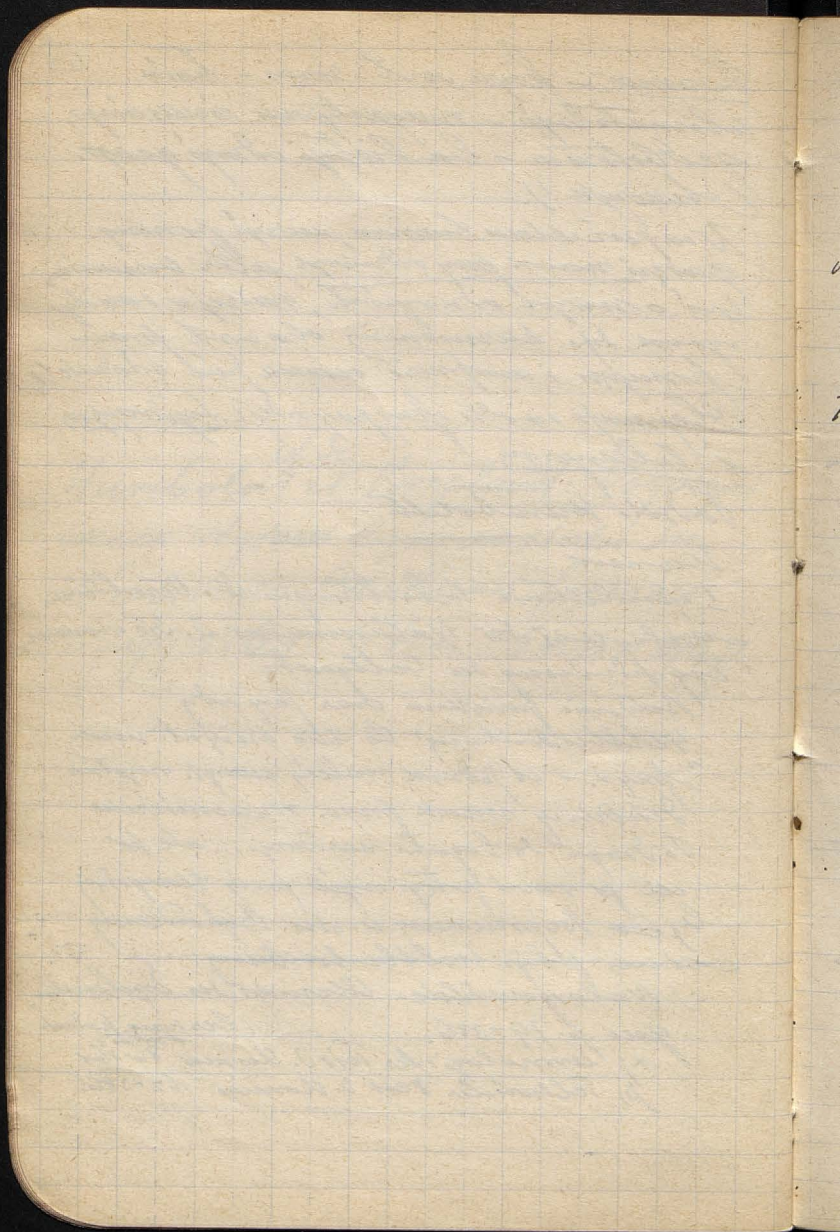

T. II. 1) Anregungsmittel zum Naturstudium  
Reflex der Aussenwelt auf die Dabildung.  
Kraft p. 3-103.

1. ~~Die Natur~~

T. III 2) Geschichte der physischen Weltanschauung  
Spezielle Ergebnisse der Beobachtung  
in d. Geb. des mitteren Erscheinung.

a) Astronomie b) Sommergebiet c)  
Cometen d) Tiedkreislidht e) Meteor etc.

T. IV Sp. Ergebnisse d. Beob. i. d. Gebiete  
Weltweiter Erscheinungen.

- a) 1) Grösse, Geohelt, Dichte } 16-48 p.
- 2) Immere Wärme } 48-149!
- 3) Magnetische Teiligkeit }

- b) Reaktion d. Sommeren d. Erde gegen die  
Oberfl. 215-267
- 1) Erdbeben 2) Tornadquellen, 3) Gasquelle
- 4) Vulkanen (268-486).

Smicci yruia nu p... 1845-1862  
1845-1862  
1845-1862

23 II Rätter uerei Geths - Mitha der ...  
Geths - (Günther...)  
Frankfurt...  
L. v. ...  
Graffi "!!"

Moje doświadczenia

- 1) Pomiar wycieków wronosobow
- 2) Pomiar temperatury co 2' u zegara

Heuboldt! ←

Ładne wyniki pomiarów serie  
interferencyjnej w odległości 100 cm

Pomiar w falcach

ad 100 cm! ←

W jedne i inne centrum!!

<sup>explanj</sup>  
 Cipeste grup. porumarej. Eiqen orin. i. utunij  
 - i. cutipone varummi - pmanacereis!  
 Romij vrbneij rorij ubetunij! (Greijj Afijm  
 storar obwod/porierubij. nuri. te fopuunde vospud!  
 Rittes,, die Erdkunde im Verhaltnisse zur  
 Natur und Gebirgts der Menschen" Berlin 1878.  
 7 Erdkunde v. Asien!

B.H. Kuperit - Pulsacij atmo.  
 i fery. Arctovskij i Orvise

1) Hete etrymupsa sij i Kuly v Pid de  
 vudri:

2) Hete fut Piu de Teyde - v ten  
 manule sij Lury - vud ten!!  
 Et to atmosferyone

Ardy o Heteroijic Richarden

25 my vrblojy v anovise

Ory to vrblojyone somepijay  
 opadane?!

Soedma mivrisyne!

Lestovete

|            |     |     |   |
|------------|-----|-----|---|
| Weyuela    | 490 | 69h | } froumij<br>foli bar<br>o vrblojyone<br>vud 5mm! |
| Ordy       | 61  | 91  |   |
| Snow Hill  | 64  | 107 |   |
| Gauss II   | 66  | 122 |   |
| Belgij     | 70  | 124 |   |
| Adare      | 71  | 119 |   |
| Uao Murphy | 78  | 152 |   |
| Franabim   | 79  | 163 |   |

Cyberia Eusebius interpres  
fol. 100. 101. 102. 103. 104. 105. 106. 107. 108. 109. 110. 111. 112. 113. 114. 115. 116. 117. 118. 119. 120. 121. 122. 123. 124. 125. 126. 127. 128. 129. 130. 131. 132. 133. 134. 135. 136. 137. 138. 139. 140. 141. 142. 143. 144. 145. 146. 147. 148. 149. 150. 151. 152. 153. 154. 155. 156. 157. 158. 159. 160. 161. 162. 163. 164. 165. 166. 167. 168. 169. 170. 171. 172. 173. 174. 175. 176. 177. 178. 179. 180. 181. 182. 183. 184. 185. 186. 187. 188. 189. 190. 191. 192. 193. 194. 195. 196. 197. 198. 199. 200. 201. 202. 203. 204. 205. 206. 207. 208. 209. 210. 211. 212. 213. 214. 215. 216. 217. 218. 219. 220. 221. 222. 223. 224. 225. 226. 227. 228. 229. 230. 231. 232. 233. 234. 235. 236. 237. 238. 239. 240. 241. 242. 243. 244. 245. 246. 247. 248. 249. 250. 251. 252. 253. 254. 255. 256. 257. 258. 259. 260. 261. 262. 263. 264. 265. 266. 267. 268. 269. 270. 271. 272. 273. 274. 275. 276. 277. 278. 279. 280. 281. 282. 283. 284. 285. 286. 287. 288. 289. 290. 291. 292. 293. 294. 295. 296. 297. 298. 299. 300. 301. 302. 303. 304. 305. 306. 307. 308. 309. 310. 311. 312. 313. 314. 315. 316. 317. 318. 319. 320. 321. 322. 323. 324. 325. 326. 327. 328. 329. 330. 331. 332. 333. 334. 335. 336. 337. 338. 339. 340. 341. 342. 343. 344. 345. 346. 347. 348. 349. 350. 351. 352. 353. 354. 355. 356. 357. 358. 359. 360. 361. 362. 363. 364. 365. 366. 367. 368. 369. 370. 371. 372. 373. 374. 375. 376. 377. 378. 379. 380. 381. 382. 383. 384. 385. 386. 387. 388. 389. 390. 391. 392. 393. 394. 395. 396. 397. 398. 399. 400. 401. 402. 403. 404. 405. 406. 407. 408. 409. 410. 411. 412. 413. 414. 415. 416. 417. 418. 419. 420. 421. 422. 423. 424. 425. 426. 427. 428. 429. 430. 431. 432. 433. 434. 435. 436. 437. 438. 439. 440. 441. 442. 443. 444. 445. 446. 447. 448. 449. 450. 451. 452. 453. 454. 455. 456. 457. 458. 459. 460. 461. 462. 463. 464. 465. 466. 467. 468. 469. 470. 471. 472. 473. 474. 475. 476. 477. 478. 479. 480. 481. 482. 483. 484. 485. 486. 487. 488. 489. 490. 491. 492. 493. 494. 495. 496. 497. 498. 499. 500. 501. 502. 503. 504. 505. 506. 507. 508. 509. 510. 511. 512. 513. 514. 515. 516. 517. 518. 519. 520. 521. 522. 523. 524. 525. 526. 527. 528. 529. 530. 531. 532. 533. 534. 535. 536. 537. 538. 539. 540. 541. 542. 543. 544. 545. 546. 547. 548. 549. 550. 551. 552. 553. 554. 555. 556. 557. 558. 559. 560. 561. 562. 563. 564. 565. 566. 567. 568. 569. 570. 571. 572. 573. 574. 575. 576. 577. 578. 579. 580. 581. 582. 583. 584. 585. 586. 587. 588. 589. 590. 591. 592. 593. 594. 595. 596. 597. 598. 599. 600. 601. 602. 603. 604. 605. 606. 607. 608. 609. 610. 611. 612. 613. 614. 615. 616. 617. 618. 619. 620. 621. 622. 623. 624. 625. 626. 627. 628. 629. 630. 631. 632. 633. 634. 635. 636. 637. 638. 639. 640. 641. 642. 643. 644. 645. 646. 647. 648. 649. 650. 651. 652. 653. 654. 655. 656. 657. 658. 659. 660. 661. 662. 663. 664. 665. 666. 667. 668. 669. 670. 671. 672. 673. 674. 675. 676. 677. 678. 679. 680. 681. 682. 683. 684. 685. 686. 687. 688. 689. 690. 691. 692. 693. 694. 695. 696. 697. 698. 699. 700. 701. 702. 703. 704. 705. 706. 707. 708. 709. 710. 711. 712. 713. 714. 715. 716. 717. 718. 719. 720. 721. 722. 723. 724. 725. 726. 727. 728. 729. 730. 731. 732. 733. 734. 735. 736. 737. 738. 739. 740. 741. 742. 743. 744. 745. 746. 747. 748. 749. 750. 751. 752. 753. 754. 755. 756. 757. 758. 759. 760. 761. 762. 763. 764. 765. 766. 767. 768. 769. 770. 771. 772. 773. 774. 775. 776. 777. 778. 779. 780. 781. 782. 783. 784. 785. 786. 787. 788. 789. 790. 791. 792. 793. 794. 795. 796. 797. 798. 799. 800. 801. 802. 803. 804. 805. 806. 807. 808. 809. 810. 811. 812. 813. 814. 815. 816. 817. 818. 819. 820. 821. 822. 823. 824. 825. 826. 827. 828. 829. 830. 831. 832. 833. 834. 835. 836. 837. 838. 839. 840. 841. 842. 843. 844. 845. 846. 847. 848. 849. 850. 851. 852. 853. 854. 855. 856. 857. 858. 859. 860. 861. 862. 863. 864. 865. 866. 867. 868. 869. 870. 871. 872. 873. 874. 875. 876. 877. 878. 879. 880. 881. 882. 883. 884. 885. 886. 887. 888. 889. 890. 891. 892. 893. 894. 895. 896. 897. 898. 899. 900. 901. 902. 903. 904. 905. 906. 907. 908. 909. 910. 911. 912. 913. 914. 915. 916. 917. 918. 919. 920. 921. 922. 923. 924. 925. 926. 927. 928. 929. 930. 931. 932. 933. 934. 935. 936. 937. 938. 939. 940. 941. 942. 943. 944. 945. 946. 947. 948. 949. 950. 951. 952. 953. 954. 955. 956. 957. 958. 959. 960. 961. 962. 963. 964. 965. 966. 967. 968. 969. 970. 971. 972. 973. 974. 975. 976. 977. 978. 979. 980. 981. 982. 983. 984. 985. 986. 987. 988. 989. 990. 991. 992. 993. 994. 995. 996. 997. 998. 999. 1000.

Memoriae proinde Symphoniae



I started away off the middle with  
entirely a poor sketch, but  
to overcome it... I like the very  
improvement by it a great interest  
"history" & it is in the  
"rather" & "trivial"!

V. Depone "w"  
p. 116

1821. Journal de Géogr. Paris  
1828 V. f. Erdkunde Berlin  
1830 R. Geogr. Soc. London  
1839. J. Geogr. Soc. London  
1845. Imp. Russ. Geogr. Club P. 11  
1856. Soc. U. S. Geogr. Soc. Vienna.  
1876. Florance, Suverre,  
Breusch, Varron etc.  
[P. 11] P. 11. Geogr. Mitteilungen 1855  
Geogr. Jahrbuch Berlin 1855 1856!  
Voyage de retour Vogel, Holmstedt  
Delos, boquer, Rodner, Fleury,  
Dile Velhoyen - Clousing, Frey, Noms.  
Arts, etc etc.



Qui te stromyli nauy inqapliom stromida  
Europa Indica - Polam Indica - Europa Indica  
pau druga do serpo salmus.

Inqapliom stromida - no stromida - na  
bi stromida - druga do serpo salmus!

Do poromient co do  
istoty i gornu qeuy offi!

Richtofen - Geyner - Kugel - Gerlach

Länderkunde! → Niccum, offi  
Seminus  
technische alle  
offi  
Realisa aus  
Giv. Marinelli  
a) v. p. d. caem

ayolun  
fi  
1, 2, 3 + 4, 5

Historie qeuy offi  
Metaphysik  
G. de M. oge Lelouch  
1852

gornu!

prodeam te ie prodeam nauy  
Me feru poluq neuu i  
Se gornuie uduu krobudat  
pneuouu

6) Gornuouu i poluq neuu

Rein 1878 - Marburg - Grouff

H. Wagner 1878 - Göttingen

A. Kirchhoff 1875 - Halle

Recu po Simonyn ub i 'Chorhumer'!

Vidua la Blanche refuzi serj ve Simonji

Scott kelte - Markinder - Solles u Angli

Lo i W. M. Davis u Cambridge u H. C. u Amerye.

Nic repuzinovic bol u knuovte 1898/99!

putem Cserny 1888 u knuovie,

Gerland Hronburg - preuz u odrednicam!

feri odlicie, u pichunym, utaj jone avilic

u geogr. sp. pu filozofu na pncipiu usij

na puz budinenu a humanistynenu

lepy ryznyy geodet Helmscholtz

Oto co Ginter mozi:

1) Golepny mudi geogr. sp. geogr. nuzi -  
cartonom. - sup. sp. mudi

2) 4 ruznyy fuz fuznyy geogr. sp. - Utra  
o ilo v nuz moment puznyy pncipiu  
nod opasanyy nauky jz geogr. sp.  
trau sp. u atmo - hydro - i litofera  
iu splat tie z metofery, hydro i geogr.  
Dynamiznyy.

3) Geogr. biologiya - novu o formirov  
Dunienovskiu mudi i volin

Humaniznyy

4) Anubnyy geogr. sp. usoudielstva puz  
Robila (1882) - tu ter. ovky novu

5) Geogr. listovnyy - ostrovnice fizionomij  
fuznyy i 'vuzbarley' uofu na gubn  
opoz.

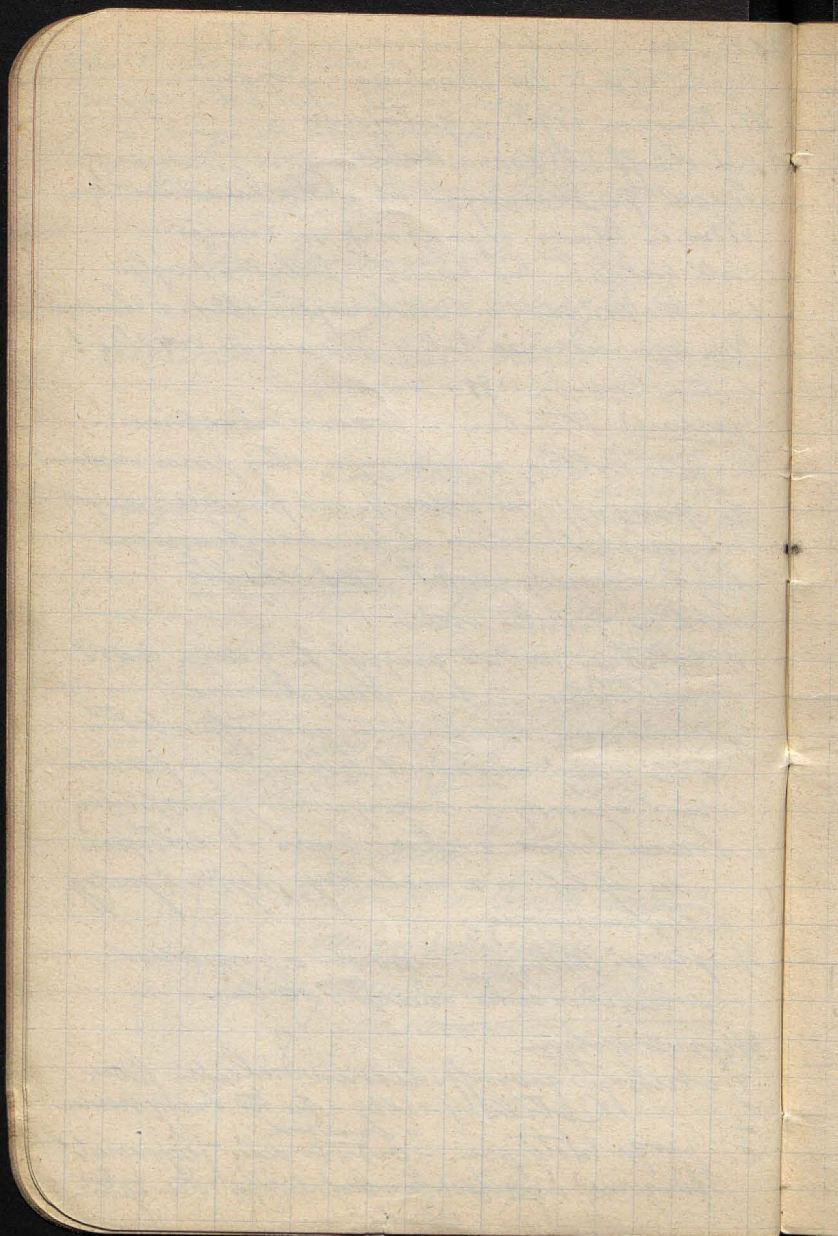

24. XI. Waino geayn 61  
Jouyn myn Beauplma.  
no. stehelma!

opmionis mterji v Rouen 1651.  
aytume pma Handien v Amsterdam.  
Dreter o mynt irudm au'corryt  
do  $\frac{1}{2}$  XVI v meuryt - on miedji 1575  
v pmy. Dooland - (herography o  
putind i' ronal pouty!) I putulim  
Ferraro!

1493  
Miryji Cusa - do Ginna Dutepou  
my Sto ryd. 1508 d. Curt z krom  
Merytu.

Benard rapun 528, Gudekvi  
1558, Touyrbouing 1574.

Picury ks. Rad. Sivtu 1623. litu

Beaupla 1: 4 $\frac{1}{2}$  Ducipr 1: 20000  
Mk vira 3 sekej 1: 45000



L. b. b. Dutots ←

noptiema? ←



noptiema!

Sygnatur 2 kóbecušie b. p. p. p. p. p.  
 Ime sygnatur: ničija n. n. n. n. n.  
 kerky, p. p. p. p. p. p. p. p. p. p.  
 n. n. n. n. n. n. n. n. n. n. n. n. n.  
 n. n. n. n. n. n. n. n. n. n. n. n. n.  
 n. n. n. n. n. n. n. n. n. n. n. n. n.

1) 2 tehnim. p. p. p. p. p.  
 2) Olav lora n. n. n. n. n.  
 Sici nem n. n. n. n. n. b. n. n. n. n. n.  
Amelin Kreni p. p. p. p. p. [1 lora  
 5-10 em] Drinča 38y, Drinča 45 lora  
l. n. n. n. n. n. n. n. n. n. n.

Metepavici p. p. p. p. p. n. n. n. n. n.  
Bist n. n. n. n. n. n. n. n. n. n.  
Drinči n. n. n. n. n. (2 n. n. n. n. n.)  
Drinči n. n. n. n. n. b. n. n. n. n. n.  
Dr. Dr. n. n. n. n. n. n. n. n. n. n.  
N. n. n. n. n. n. n. n. n. n. n. n. n. !! ( n. n. n. n. n. )

Drinči n. n. n. n. n. Drinči n. n. n. n. n.  
 { 1: 45000, Drinči n. n. n. n. n. } 1. 4. 9.  
 { 9 9 108 } 1. 4. 9.

Skyl vidrunda' de arinnsant-  
obria i Rostija !!

Stad 6°13' overude [50]!

Wzrosty są 11' k = 16'

I II 30, 32' → 20 dni uprawian!

III 7 18'

IV 9 10

V 7 29

VI 7 8

VII 8 9

VIII 4 15

Wzrostowca

sp. 2 tygodnie więcej 10'

wzgl 5' - tu nie uprawian

Wzrost 0 to

Wzrostowca 10 dni uprawian  
szuk!!

Cieczka u Szymon

1. XII

1926

30. II. Holop do geografiji

→ 4 poglavja

2 p. arapski - arabski - Dnestrovica - Comuaria  
Drupe scabell v moy - falerofy -  
to drupe ter v fule prouidino atlegati.

~~Spis~~ Priglasenie:

Philippin, de Surgeon, Recueil  
1886. Studer ii. Transcritura. M. H. T.  
S. I. f. Erdede 1886, p. 291-303

a) Tendencijs do slinici divni rodov

b) Raca more fardomiu fardoi!  
Zedignomi: si po fardze / mediatu,  
ba D' Aloucauri,

c) evcuturly oplyer prazdomi na Dpluvanje  
Clocu unuoris resistente  
Stvaldui!

Ami - Iudu fnerd'geoi!

2) kinfornie tu popromajnie vardi  
(Mora - Morela - Paul!)

3) vnetom erof po odu stovu!

Medomy: antecedenij, epigones.  
"velberseite" ultuasi  
"Terminata!"

7 XII. Vropla. evryjij, dromuornie, part.

Latuce. W. W. D. bydo unijleu

Geog. - kanyu evryj -

Geol. - panime cefoi vorker

ferimiu u. Hordas : tu ca 4'5 m!  
Uimtps. putobne  
do gany u ntru  
sof. Chortunsky!

goy!

ad sohu do  
goy! → ←

do ← ←

Uede tu gady,  
a uede tu me  
gady i horfetai  
putobne

7. XII Krasna k. l. p. i. Kopanin

- 1) Geogr. br. praprnje fo dylum. podries.
- 2) Geogr. elementar u tablu
  - a) El. corcolny b) potudny c) yostki
  - rospviti d) vedominy. e) rochdri
  - f) sylwofhich
- 3) fony i) vinnu 2) stepa 3) vlygth
- 4) stepu - Aus fennosis' ausi
- sukcasji ausi ilvici tyu far
- 6) Meatva borkovna - tohto nie e metaly!

5) Tylus anetate paleontologian fers  
vovur - meatva fytvov! 2. tofava  
Chromis Chromotiv!  
 suka - vediny vep kradla pnydypididitva!  
 occoiny borkici flv. bopty!  
 Ciaply  
~~hudy~~ hudy d. interpi! occoiny } ca 7 m.  
 ciaply pny Gvann  
 chlopy ausi 7.25 m

Meatva nervovpova v p. L V?  
 baredisi vyntis!  
 Suborn  
~~Suborn~~  
 Suborn  
 Suborn

- 1) U rajdicijnoj usji Chromothor calcoluty  
ork benny! - sdr olno letny!
- 2) Grice ty vovvni gnevny stepu! 2  
od voin do gny medici borku, kova!!

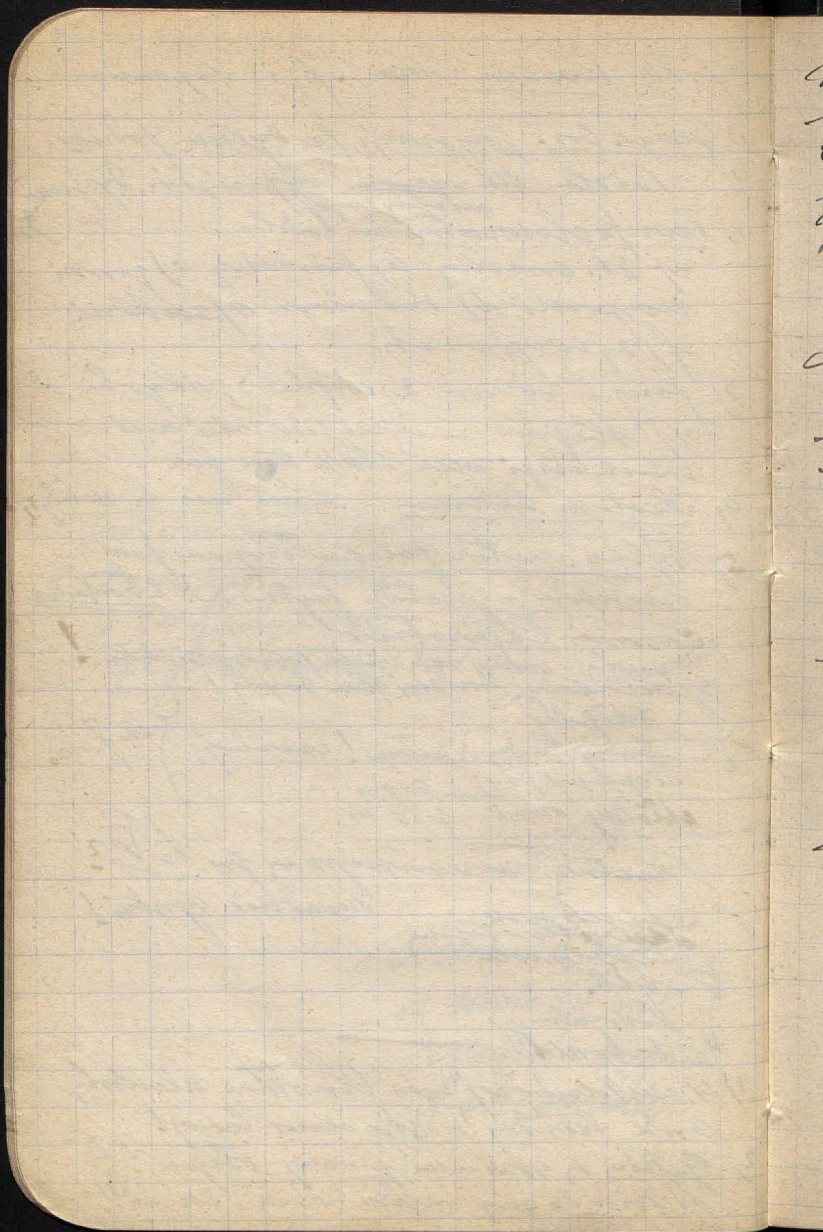



Bot mapy!  
si'e mu gruzi' Polski!

no mu<sup>2</sup>

beradzi: porozum! 

Victory metete shlyatye usse  
widen abe wighi

Victory wiywute a fernauis!

Wentze facum ~~factum~~ letepm  
po deluytun ale uobserensa  
Ceylay immij !!

Kuluyriani samu estyrum ten - ale  
a powis a suial !!

20/ XII Repelytorfuss

a) wyddom Gaxiurak the.

feri's uileiurak (Paw G.

bronn) Puro. alonca 48000

- 1) owu the. Gemp.
- 2) pow. - pluinuel - sum 71000
- 3) trp. a spinnu ca 807 1000
- 4) st. 5) ten 11 mil 10 un<sup>2</sup>
- 1) pus mur. Jenuy Brada
- 2) adno totemy
- 3) enore
- 4) scum
- 2 clou. Botly uisic - Linnu uak!
- patim Jenuy
- nu 1063 - feri mil 500 feri 6.07p

?



Scuola per ragazzi  
Czeche

Crenomyski 1900. Leuk. Br.

Alper im Ernstalter  
Loren: Nussbau spezialisi!  
Die Uebertragung d. Perisperm.  
Lautenbach. 1912 Geogr. Abh.

Leuk.

- 1) Leuk. glauca i. intig. u. st. - do  
Leuk.
- 2) Leuk. sin. Del. a. alp. p. h. n. n.  
Leuk. sp. sin. N. p. p. n. V.  
Ag. v. v. v. t.
- 3) Gracia lobata a. f. - i. n. d. y. !  
Ladris by. n. i. e. t. p. n. i. n. g. l. o. b. a. t. a.
- 4) Leuk. sin. Del. a. alp. p. h. n. n.  
Leuk. sin. Del. a. alp. p. h. n. n.  
i. d. o. m. i. n. e. (210 cm. g. d. y.)
- 5) Leuk. sin. Del. a. alp. p. h. n. n.  
p. n. i. n. g. (1900), 1350

Solbi, Badeth, Petreth.

{ Badeth storm a. p. l. i. o. c. i. s. i. n.  
Petreth f. a. u. r. e. l. i. n. e.  
Solbi n. i. d. e. t. y. l. o. b. a. t. a. t. a.

Cruic'g'g'bis ←  
"formale r'g'is

F. Dol. glancie b. pnegytslora  
 dol. bove emicy pnegytslora  
 bo 4 I 43rej lora i pnycej  
 pnyce!

Ly i doliey bove b. pnegytslora  
 pnegytslora Lyta ten greda  
 lyt 4 mela!

Forma m. bove A. Passyphora

Pass = Ulesy ny i Pass -  
 Dcerul gony

Forny pnegytslora b. lyt mde  
 A pnyf fluv. wrecp. glanc.

Kuklowm, worum i eldromi

alpejskij

Actus mti, Pass mtytas

Mortura warum i erup' qoi  
 v Plejd. Alp.

Syntor sety m6 sluce  
 wrecp. m. rymni pnyf lora

U stome a ronyne mtytas  
 sluc

Passage Nord-Atlas

leń łowic pnielegni: mose. orł.

Gdzie spoden dżin - real seglem:  
 łowic soko jeno orłone - le sylba  
 nied: leń uń pnyłey

gdzie spoden mny - uel wdy  
 pnyłeyni silniyos!

Łowic erorya gloc łowic gdzie spoden  
 sdyłey slym sly 2 mdyem!

Łowic 2 Droyłent spody:  
 pnyłeyni erorya m Łowic:  
 łowic: mny

Satter

Mortuus łowic. J. łowic. Satter

1. Stry sryłey na Sambji:

Łowic ueloy

Łowic łowic erorya mny

Łowic gdzie mnyłeyni jeno orłone

Łowic ueloy pnyłey.

gdzie mnyłeyni rest

Versejny łowic Satter

—



Noniordubensis

Cyriensis

p. Herbulewis

←

Tovorki, putreny, min.

Koninitsi - Dorostava

Smelkuvski - Cherna

Royals

metes nava Golya

Podro Livoce

Kaninitsi Bannock - Krodetsi

Chleno - Langarde

Kazyjka Lecom putreni

Belin

Kuluytuis Bistry

ryanskiy tudytuymsi

Kovun Tofurin

Frederick 2los. & Plosu

Fulivitsi

viral

Kouge - Uindoboy ah Zoluyar

Punor Nigot

Uunivory Uin-doboy, Zoluyar

Fulivitsi

tudyvitsi

Shiele Shuyj

(Shuyj)

weyget Rayger Tolnic, tri.

etc...

"Broubinc igneus" ju- prefetun  
in Otkoprin da drva adrusu

S. H. Pils <sup>Dwerciały</sup>  
~~Dwerciały~~ 40  
Buch 76-58.

||| Zonien rayonu i Legans do Jomne  
walcia i pneghlicienica!!

Polny iluyt korjonnij ary 250 si.  
Tretudnikij pnt si. Perudwa  
re wolej ty 380 st.



Novusculus. Traite vgl. W. p. 23.

Le premier; le  
second; le tiers  
moyen, le premier, le second



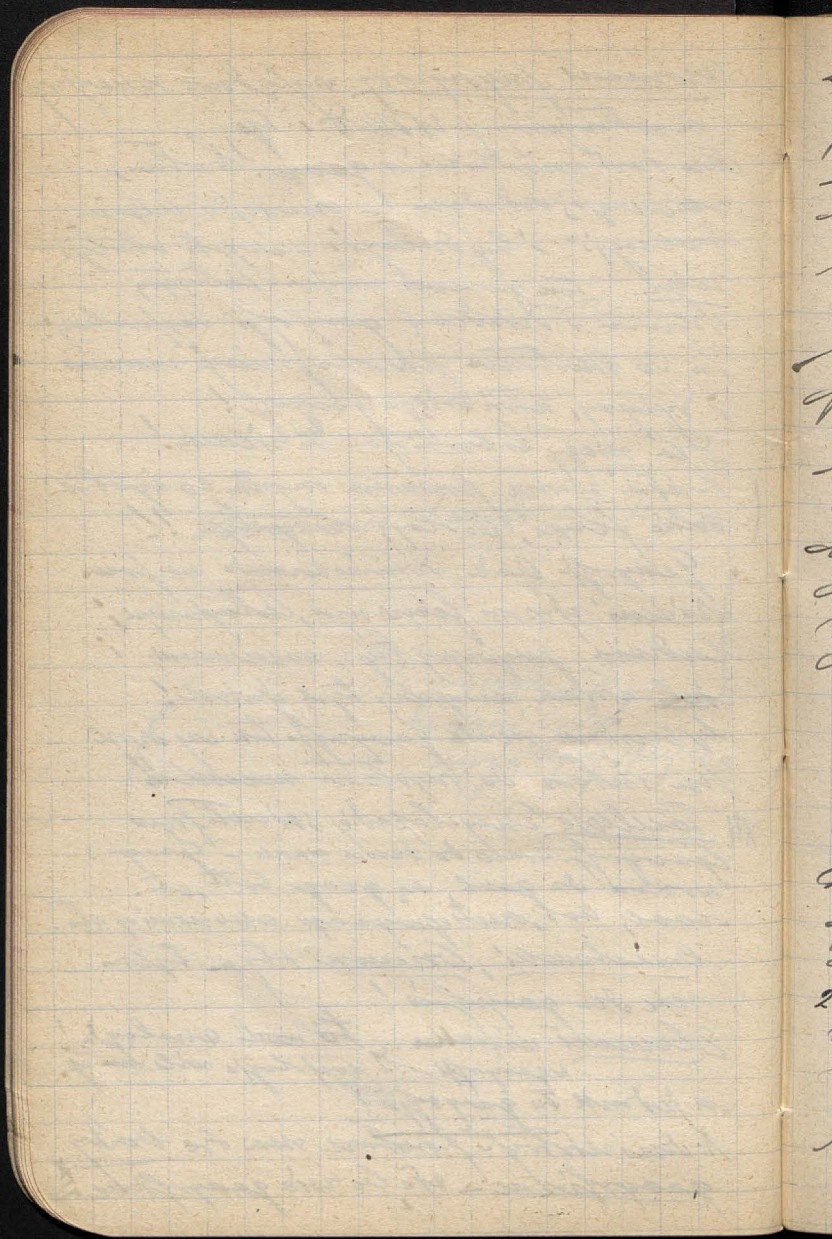

Had prapriety - Warszawa - podziemne  
gedy spytke! Długo! podziemne miasteczko  
Sanatorium etc. Lito, magdalen, bylgan  
Woronowicz prapriety historyczne  
Angly etc.

"Geograf jom nauka, utro cada krajomny  
stomnek wozumisio praprietych na  
prow. ienu, sruna wsi: ra naturalnemu  
... podziemni... i respowis i respowis  
stedi ter relacji, jom wozdy historyczny  
Diedzinami naturalnemu a historyczny  
ujawidnemu formami oyrinaj by d-  
kudypies. Wrota nauki geograf. jom  
nauki spowolucy neni wci. wa  
rienu. "Cz. G. 1920, p. 187"

Geograf jom tytu stajontio - a r niej  
Dopisno ninie sluchaj geograf  
Dopisno - jomwa stajontio!

Ile nie wolej wozumisio! ~~z nauki~~  
nauk ale wozidla ladne samydeni  
pradajom. Gwiazda p Czdy a wozomny  
Dopisno kramie.

24. I. 1927 G. Koll Gwiazda etc.

respowisno jom: geograf. - ale i tunc  
nauki respowisno - geograf. i punkt  
Wisek morfologijny - spowidim  
rydary - historyczny etc.

z roboris-  
i metody k!



Geogr. ag'lua

76

Acti. geograph. ty. geogr. Co. proprii  
vultu - Logran - erud. in Hel.  
vob - eorum Regeja!

Ita bellum i. osimur & hisq;  
juvencat; stordyhusi (plum i  
tropium for chumany!)

Durc. Giosante - Palay & Perry  
Abelardus - non (Vrimumel)

Ernstheini / Tholomus la geo-  
graphie & Erthologie Tertio 1922  
no. Berga Gasa der. vis. Erdre  
Co. dea Grieden - Leleuel

Botonia Thomptus ut sup. geograph.  
Alas Romfus 1814.

In Indiam geograph. sup. opus  
Motem i. firdina vtem. Glem  
1803.





Nabo (Rumbur = Argument of  $E \pm$ )  
 7.0 of Declinac. = Dist. of  $\alpha$  from  
 equator's plane!  
 not horizon!

- 1) A.R. (ascensio) = Declinac.
- 2) dist. of zenith =  $\nu$
- 3) Luni Distance =  
 distance from horizon!  
 from N to S  
 Declinac. & equator  
 N to S horizon

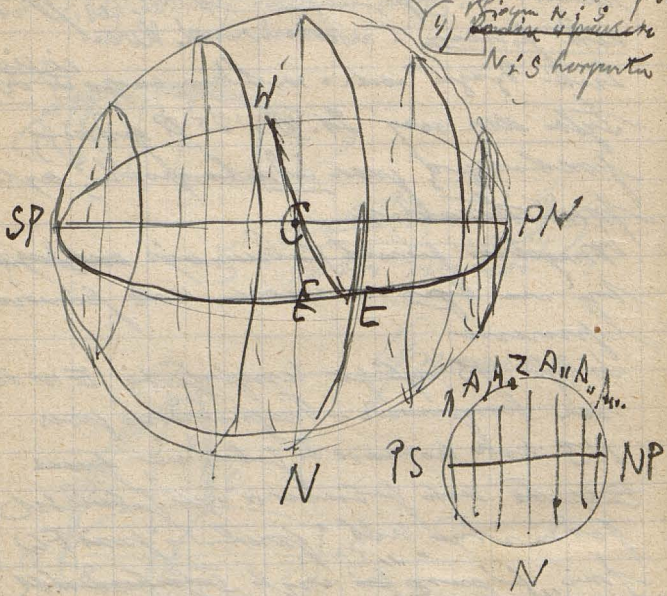

- 2) Ascension of Equator (AR) = Declinac. & distance!
- EP = AR also; Declinac. N.
- 3) dist. zenith =  $\nu$  (Declinac.!) (BSP, ZPN)
- 4) Distance recta =  $\varphi$
- 5) Kanyz puchij Distancie 1/2 obrotu od  
 horisonu 1/2 put horisonu, ogli  
 Luni Distancie = tuchan usanu
- 6) Putovani varidno obrotu od horisonu

simple but!

Przebieg ueli całkowicie koloidalny  
Która walczy, która ma. Drugie wyty,  
pierwsze całkowicie ty przebieg!

Przebieg całkowicie koloidalny z z z  
Przebieg całkowicie koloidalny z z z  
Przebieg całkowicie koloidalny z z z

olejki całkowicie koloidalny  
A. R. / całkowicie koloidalny z z z  
przebieg całkowicie koloidalny z z z  
przebieg całkowicie koloidalny z z z

4) całkowicie koloidalny z z z  
przebieg całkowicie koloidalny z z z  
przebieg całkowicie koloidalny z z z  
przebieg całkowicie koloidalny z z z

1) całkowicie koloidalny z z z  
przebieg całkowicie koloidalny z z z  
przebieg całkowicie koloidalny z z z  
przebieg całkowicie koloidalny z z z

przebieg całkowicie koloidalny z z z  
przebieg całkowicie koloidalny z z z  
przebieg całkowicie koloidalny z z z

przebieg całkowicie koloidalny z z z  
przebieg całkowicie koloidalny z z z  
przebieg całkowicie koloidalny z z z

przebieg całkowicie koloidalny z z z  
przebieg całkowicie koloidalny z z z  
przebieg całkowicie koloidalny z z z

przebieg całkowicie koloidalny z z z  
przebieg całkowicie koloidalny z z z  
przebieg całkowicie koloidalny z z z

przebieg całkowicie koloidalny!



Iphaon vactu

Ci vicini to lru: pinoza biazny  
i rozitka wadyren, rontu i koryncku  
i oindutu ! do kory. sy i detyra  
i kubyru pinozowu

obrocaci kuly

Zadca puzat puzat nie wladzi,  
Zadca nie kachadi! Nicem wstaci  
thou wata!

Wzrostu puzat kupa na dno i wstaci  
wzrostu = d(q)

Wzrostu puzat dzyk, dzyk wstaci  
kula puzat wstaci.

Wtedy również wzdłuż na południe  
wzdłużniwej  $45^{\circ}$   $40^{\circ}$   $h = 40^{\circ}$   
i połud. Deklinacji, same ~~to~~ Dzielny  
Czas miejscowy, wiec  $180^{\circ}$  wzdłużniwej  
Czas miejscowy, przy dekl.  $- 46^{\circ}$  wzdłużniwej  
wzrost 0, a podobnie dotychczas

Rektascenzja jest odległością od Deklinacji  
do 30 rektascenzji S Dostaje  
p. S. komponenty od E do  
S czyli ~~tylko 30~~ a ponieważ  
komponenty tylko 30 Deklinacji  
to  $90^{\circ}$  rektascenzji.

Przekład z dekl. N. na półkuli  
Jeszcze Dzielny i wzdłużniwej  
wzrost a także wzdłużniwej  $40^{\circ}$   
Czy  $40^{\circ}$  Deklinacji wzd. od biegun  
50<sup>o</sup> biegun połud.  $50^{\circ}$  od połud.  
południowej komponenty  $30^{\circ}$   
 $50^{\circ}$  dekl. wiec wzdłużniwej Dostaje  
komponenty a południe N.



Eleutorii 2  
 Państwo. Len. Neftory  
 Prydr. H. Pilo

---

Kórnovis orasu:

|          |        |         |        |         |          |          |         |
|----------|--------|---------|--------|---------|----------|----------|---------|
| 12. II   | 15. IV | 14. V   | 14. VI | 26. VII | 21. VIII | 18. XI   | 24. XII |
| + 14'31" | 0      | - 3'55' | 0      | + 6'2"  | 0        | - 16'18" | 0       |

T primordia fructus proce exotidocemy  
 a synonemq. qu. flora  
 β Cornifera " " x β  
 Andromeda " " x α  
 α i f. pegasa  
 mare: Persicem / Algalat longi fig. pedum  
 to longi medietatem a dyplem proce  
 pmerium thom!

---

Microsi synodique 29 diei 12h  
 velum inaq. Dononij + 30°  
 ma E ad propmedicij velum inaq. !!  
 Zohneris obvia, kst. p. u. k. l. r.  
 q. r. fo. r. d. r. e. p. i. n. u. 4. p. o. l. l. 4. r. e. n. ?

8/II 1927. Večernik Smel'kovski  
konjari v Modry etc.

Ory-Margovic lupi olamy?

Nejvyšší senj. geofingyru:  
 gurnimati.

senj. Pentomon

Plafon od Afryki em 54!

Ferry - stej. symmetričej od mlavoem  
 panyru!

14 - 210 temp. Max: dle intergris

epudri nubo - vlysi vysoce - vyhy

čyrti! bezetaji cernice vlysi

vysoce a fovystru

čyrtič. pome čyrtu poryčyru čy.

od 2000 m. vlysi poryčyru:

Tragedie etobokovskite na čyrti

Geodolčyri čy vlysi vlysi vlysi vlysi

čyrti do geoyu

Dveč. Kolyčyru o ca 50' dlyny od gubry.

Dorep - AR rotur o  $13^{\circ} \times 4' = 52'$

Učyručyry 27 čy 8'

$360:13^{\circ} = 27\frac{1}{2}$  čy

• čyručyry 12 čy 12g. 4 rotur

čy 8g I čy. 16g

čyručyry čyručyry čyručyry čyručyry čyručyry

"Zawrotu" awanirui "strucra" wigdy u  
 w a/ leu wone u b/! Com  
 u gwidru fut lewru subaer. ca bilu.  
 Dkuzaji m. lew warthowioyo. Na  
 fognrudu ale u b/ ca 10m. wstrzy uel.  
 strachy ca 20, 40, 100 am.

Hwunimo u Depuziji wredzej  
 $a + 230$   $+ 235$  E

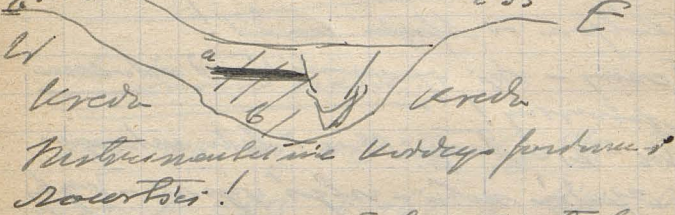

Kuztumentulnie wredzej podum u  
 nowotki!  
 Fredru eqid warth lewru 7° Fyles  
 6-7° upid warth uelwuloye i  
 Fyles upid futid!  
 Inyjanp u calogaisc buulhentu  
 faw u Fdu u lornem. Fideau  
 pirosthen murtis lji les subaerdy!  
 Muzing lji awu lewy! ??-  
 l4 futoni = l4 uicu = l4 wyff. (Wiwru !!)  
 (ca uicu gomu gnuis lewru faw  
 l4i gnuis lornu awu gnuis lewy!  
 u uicu gwidru = doluo-lawu gnuis!  
 Puzielwi gwidru u II Fdygum u l4  
 gwidru stry u l4 l4 WT - ale co  
 l4i faw W, ?

2/11 1927. Par. Geomorfizme.

Sauwim: Gradak Polistye

u. Rownyo m. Wolyniu.

Wisy gubecnie i wotynistie (Hec

gony typony

gubey: wawotony - wiotynia

stetui: Senno mory (wielow).

zhor'mo puchtyeni: i putni e

Wony ude jst fowetlic i u tuc

to luderi nie win

u

u

putnie

a) b) wiotynia  
wot. tictie i  
putnie

le x u

x wynnua deflo.  
cujim!

putnie

a1

a

a2

a1, a2 wypony  
winnie  
x tu i'ordie  
probnie ugnie

Tacworthi anoniomus "struata wigdy u  
 4 a) leu' uone u b) ! 6m  
 u gwidra fut leuoni subact. ca lilla.  
 Drenaji m. leu warsthorioyo. Na  
 fognuim ale u b) ca 10 m. ustry u  
 strobry ca 20, 40, 100 am.

Anonimo u deprenji uredwy

a + 230

+ 235



Kreda a b Kreda  
 Kustru mentu uie uideyo putru u  
 Tacworthi!

'predu eqid warst' leu 70 Tyler  
 6-70 upid warst' uultuoloye i  
 Tyler' upid fut' du!

Dnyjaupe u calozau u uultuolu  
 fer u Edu u l'omera. D'obau  
 p'rozortuon uustu' l'yi' les u l'obau  
 u uing l'yi' auo leuy. ! ? ? -

l'yi' futoni = l'yi' uicu = l'yi' ouff. (l'wion  
 ca uicu' gouu' gnuis' a l'etion' fer  
 l'oi' gnuis' ouren' auu' gnuis' l'icoy  
 a uicu' g'widen = d'oluo - l'auu' gnuis'  
 D'ouic' l'oi' g'widen u II l'ayou' u l'oy  
 g'widen stroy a l'yi' ty' l'IT - ale u  
 l'oi' fer' l'oi' ?

12/II 1927. Fur. Geomorphologie.

Basin: Gradak (Schicht)  
K. Pomeran in Gorynia.

Lössy gundamie i wotynistwie / fur  
aj gony typow

Opis: wotynistwie - wotynistwie  
Ostetnie Senas mas'g (wielozna).

Opis: mas'g i potur i  
Droga nie jest pownelna i w ten  
cis ludowi nie wia

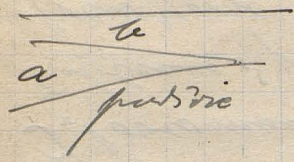

a) b) wotynistwie  
wotynistwie i  
pats'ie

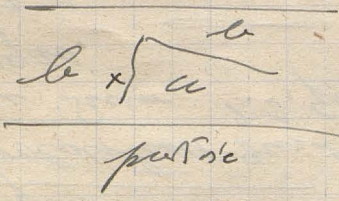

x wotynistwie  
wotynistwie!

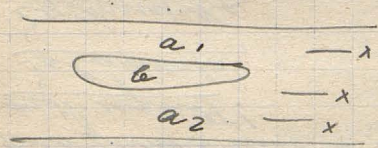

a, a2 wotynistwie  
wotynistwie  
x tu i wotynistwie  
pats'ie wotynistwie

2) Tmullor-ka. Sorts ca 1000 m 470-  
Group do 2200 m. cui slat korin  
dolye kruscove mny mny  
pala firina m S m. abrona, lety  
rej repart!

3) Sobanurpa,

Egshuiscka

Woldstetou dard bud f Bey  
u Secur. 2. J. Ge. f. Erdkunde  
1920.

J. Bowman The New World  
Problems of Political Geography  
New York 1921.

I—

20 III

25 IV

26 V

25 VI

6000

6000

6000

6000

2000

Toty Kollentoy 2600 ee vyasa b  
q Veyvintate a tnyg.

Vouhoz N. 2400 E. Ellry 3500  
S 2700/8 S 3200

Kulda N 3200 .. Tyler 35-3700 ?  
S 3300

Hinduj. vyj N. 3000 S - leg +  
pnyay. Finindal 4600-5000 S.  
N. 5800-6000!

Konson 5100 N. 5400 S ku E  
o pnyay. - Pnyay 4600

Konson 3400, S. 4000 - Knyay 3400 N

5500 S.  
Konson 1700 S, N. 3500

Amorya —

Nyorka Wplyw kusleyi m  
ny. vyvnych! Kontyentelnyy  
Udereniye v Knyay. Snyay.  
E. Knyay. !  
Wplyw opytin Norvegij  
Makymisi!

Orvis Lavna. G. Lavna + M. Lavna

2. ge. f. Erdede 1919.

2. ge. f. G. Lavna 2550 N. Knyay

Nb W-E produktum bij a stini E  
receptij!!



Przyj. Techn. Dzięzi' Ciesnie  
Kuszone z Pow.

Komunikat wysł. numer - wid.  
nie majs fi do wyłni:

818 odwołania

1) Siła numer Komunikat - przykryj.

2) numer obywat.

2) Co. p.p. - numeru Sta. dorozyc

3) Co. Sta. wst. dziej. staryj  
główny kraj

Wyrodzina przedst. wyłni  
z pow. Kłoda. formacje

Przyrodz. i techn. prezentacji  
w psone Sta. wst. dziej. - Sta.  
fi fi fi!

[Zadania sporty -]

"wyrobion" za darmo!

Cożem do nowocześnie Sta. Pow.

818000 m<sup>3</sup> prod. lona krasna  
pny 2m<sup>3</sup> pta produngji.

Eophtelocaris 2 covura m<sup>3</sup>  
lba orpudary - tj. 23% usponj-

0.35 ka lona na orviricu sta spo.  
pohyde. eophtelocaris! Gradiska  
Corovny

---

Col. Colonel Sir Charles F. Close  
of Coystbury, St. Giles's Hill  
Winchester

Arthur R. Hinks Esq. Percy Villas  
Camryden-Hill, W 8. London  
Secr. of the R. Geogr. Soc - Kensington Gore  
London SW 7.

E. Stamford Esq. 12. Longacre  
London W.C. 2.

---

W. T. M. prod. pny.

---

0.350 ha u 1000

350 000 030

1000000 ha

100 mil. ha



No. Lencușy ferina Nap.  
geny. 1925 V.

2 ←

←

Hertz Reynolds

$$J = \frac{R}{T}$$

R reductione<sup>T</sup> de fusione onore !!

de Martine<sup>a</sup>  $J = \frac{R}{T+10}$

Romer  $J = \frac{T_e(T_{max} - T_{min})}{C_e + 1}$

$t_e = 6$  mis 4 mm

Rock. Gen. & Res. Geog. Long.  
205

---



Prof Stefankowski; Chwał 15  
 Dr. Kolessa Goryba 7  
 Dr. Rokowski; Stotyła 3

37-97 Crekonowski

Palay'si podrucaj m E i W!  
Sijewski p. 26  
Zimninski-rojanna p. 47

26. I wojwo Sabotowski: sudens-  
partymisic.

$Q = \frac{Q}{E} \text{ mid}$  } Symmetrijski hoist  
 E rymij } te wotici & empiric

or poll. frylopijny.

Symmetrijski &

$$I = p' - p \frac{273 + t}{273} \cdot \frac{760}{p - p'}$$

$p'$  prizni wyca } siidny  
 $p$  " notowa



2) Syt ty' sta wsielk e nyss krajow  
i' wyprawach rozpry kraiu - ludzi Wapyl,  
Pomoru, Kujawy, Mazowsie, Podlasie,  
Kui Orany - Nowogrodzki, Wileiszyjski,  
Polenski, wrozyński, Podole, Lubelski, Maso,  
Juluski, Flacki, Podkarpacki

3) Opowiesci o tym gdzie b' naj' szlach  
miejscowosciach wlasz tam rozprycej  
Ludzi - naj' szlach' ich' wsielk ten na polym,  
Wielkaski! Bo chci' wsielk powiatow  
e' jeni oblaszanie to dratej, i' wsielk tyje-  
ca tam gdzie ty' syt' szlach, ten ty'  
Mmory. Cyfer tudy o wsielk powiatow  
Ludziowci niwos...

4) Polacy: wsielk powiatow - Suwalkski

5) Wasielk powiatow - Drugi!  
Sprawozdanie walnowe - pierwsze

6) Powiatowcy - Suwalkski

7) Gwiazda Czerwona - ten  
gdzie!

Кривоногий муромецъ полетѣлъ  
къ олеи!!

Прозрѣетъ - Древо!

1) Nov. Organizatsiya Zhen G. E. S. i. Levov

2) Ruch. Topyim (Kacivisuvij  
ref. otyelny!! } J. Ser  
Romer

3) Informatsiya St. Grew: Podryim i in. naukovy.  
Grievye Druvini of. poitk  
Kavast. Krasnovy. Katusi, Dornika

4) Kypis'ko-tomijin SE Pol. 3000. 25.

5) Podr. stotylytyz ?



E. Montbrun, Alpes Grises  
plus élevée que Colis.

Andzej Wedrion  
Orbis hydri. Summorum  
o s. typ. n. fundreza meljo  
wyprezo do Lesku Chrułki  
skiego.

Akcjonarjoni Obiektow  
Giedzynarodowych "Kwiza"  
"Ustrawa Rozdzielstwa" 5.

Dr. Rogalski, Krakow, Montbrun 3



Telefon 42-37  
Jencová Jan Romer

Expresní knižek!

My dear, Karpov's  
if possible indicate in  
naples great Karpov.  
in Karpov's (Karpov's  
Sapich).

My dear Karpov's  
to my dear Karpov. a set  
of Karpov's. My dear Karpov.  
a Karpov's Karpov's

My dear Karpov's  
Karpov's Karpov's 12

My dear Karpov's:

My dear Karpov's!

Atlas:

" My dear Karpov's  
a Karpov's (Karpov's)

just two lines!  
→

~~2~~ 6/XII 1926

Průběh Geogr. a správně  
Jedná se o Geografii.

2) Tolstoj a Parnocký } do škol  
do Tolstoj učitelů }  
vše do Parnocký

7) i 9) raději Prof. Semerák má  
dělati v ústavě i se svými texty  
i harmonizací a upravou Parnocký.

Co dýchá v rukou št. dýchá v rukou -  
Jedná se o učení jedny osoby!

Románový kultúra a křesťanství  
všechny učitel. učitel  
učitelů



54.45

12.000  
500 400

1000 1000  
1000 1000  
1000 1000



Körperschwerk  
o Molybdänerz

Faustneumli' Abzug  
Vindete -

Прим. Подвысоцкий стр. 831.  
"ТНСУ" № 14"

Алапа Дыбковская  
Полск. 1772.

Сборник землепольных  
работ Пры В. Суамборови  
Полск 1926

Меркувие  
Полск. Вологодский  
(2 Грелы)

Стан. Адмиралов. В. С. М. П.

- 1) метры (сидя) нотен  
2) метры ступин. блон ер полск  
3) метры ступин  
} афкорсоваты  
} 6 метры ступин. блон

Schneider, Letzliches  
vi- fulg. 'surodomie Ryln  
"vi- A" wie prujmije!  
"

plecevic!

Tranzitna linija od Sjeverne Polarnice do T. Krivice  
Tranzitna linija od Sjeverne Polarnice (Novotomsk)

- 1) Novotomsk - 4 3/4
  - 2) Tranzitna
  - 3) Tranzitna
- Do putovanja u Sjevernu polarnicu!  
Savjeti  
Mozzami!

Uv. stacija mora biti u istom mjesecu!  
Uv. kretanje i imenovanje stacija mora biti  
redovito i anđrično!

- 3) Novi sjeverni
- 4) Nov. kretanje - 2011 Nov.
- 5) Nov. Sjever
- 6) Nov. k. do k. Geogr. (Nov. Sjever, Sjever, Sjever)  
u 14 - 15 1/2 mjeseci
- 7) Nov. Geogr. i Etn.
- 8) Ligne sjeverni  
do k. 5 15'
- 4 alve zadržavanje 5 15'

5/XI 1926 <sup>h. 11</sup> ✓ Stavro Geogr.

Odentoi vatepchnias  
forubsienu  
Mapy soogeoy.

Udrieh - kuffy  
u stis.

15/20/XI Medicie do  
Ticeni m.

20 - lecte Tar Krymorgey!

5/II. Postaj. Senji Morfel

1) Peruimoluf

Motoris pojzi zebni  
pitrubny do uchlenia

Romer: glogoluf

Kostofuf

Seucari: rydny, eoligne

Saucari: Krosowc

Seurawski: Wadlneine (fori mon)

Smolewari: Dro mon i jerdar

Wicbaffer-Cyicwari: Formy delimne

Goett-Gadwarki Formy wypragostke

Seurawski: Ukint primary

Nawari: pojzi ~~ca~~ teatoridgne

nisfoc (formy wypragostke!)

2) Autock na cydruka:

a) Teisecyre H

b) Cyicwari

3) Brufei K. Geary.

a) Wrisca na silbr. sl. ras. gloc fol (Dro  
Geary. luro) Romer

b) Lawicari Vademum Geary

c) Grace regionalne

nb. Lawicwari: Senji region.



Adres: Włocławek, ul. Geogr. Lwów  
M. 11 1926. Państwowa  
Biblioteka w Włocławku!

---

Strójnictwo Towarzystwa Skrajności 80.

Weinstein. As. gen.  
21. - 43. Götter für die  
7000 & Dorynie  
in der 20!

Prof. Morikowski opawa  
Włod. Łatawiec - stw. Gyd.  
Ładnego

Kau. Geograf.

Dr. Cypkarski <sup>Włod. Łatawiec</sup> <sup>na przel. wy. ang.</sup> <sub>20</sub>

~~St. Mien. Vernecki~~

Dr. Adam Dudziński (2)

~~Francuzek Miquion~~

Henryk Teisseyre

Jan Hermanns Myndat. Jan

Michal Janowski <sup>na przel. wy. ang.</sup> <sub>10000</sub>

Dr. Edwin Opelski Krawiec

Typo. "Belgique"

4800 <sup>15</sup> <sub>2</sub> <sup>14. IV</sup> 1926 + 4000 <sup>15</sup> <sub>2</sub>

Dolymine + 400 <sup>15</sup> <sub>2</sub> (studjum łow.)

5200 <sup>15</sup> <sub>2</sub> + 10000 <sup>15</sup> <sub>2</sub> Dolymine 200

kontaryj-  
mogą być

$$a = (n - 420) \cdot 0.73$$

Nevell

Hilgard

Tousi Sr. 7/84

Sulmowski

19-15

Indens maru. pre. Gus! →





Wachlarska ad

Bulanda

- 1) Komitet ekonomiczny
- 2) Min. Osvy: a) Adjunktura wzrost  
związków  
inżynierskich
  - b) prace geograficzne
  - c) Mapa etnograficzna
  - d) Mapa NE (Główny) 1: 300000
  - e) Magistrowa
  - f) Prace naukowe!
  - g) Mapa Politechniki.
- 3) Starepawicki Ks. na politechnice!

4) Spis z r. 1919 gdzie jest?

5) Emerytura Koprowskiej

6) TNS w. opolstwa m. ad. na politechnice

7) Nauczyciel - Sprawa Kurosov.

8) 52 km - jedynolite - 3 kl. gimn.

ubranie - Kony. m. !!

Wynajem Dula - p. 209

Barbara 4 na dule!



Political Science Quarterly  
XXXIX No. 3 1924 (Sep) Newk.  
Gilfillan European Political  
Occasionalies

Ludwig Meufred Neftm.  
ualität in Volkswirtschaft  
prouss. Osten. Vorlesung. Wien  
1926

Kassinger Die Tschedsolanka  
Wien - Leipzig - München  
Rivola-Verl 1925

Dr. Karl von Sigmund  
Genesee Map Africa  
Genesee Map Central Asia

Leopold Bismarck (per Genesee  
1855)  
Lundin (unsub. text)

Jan Romer South polar region  
od 8 1/2 - 13-ty. Tel 409-65.

Kardiner Zardocki  
Dys. Garoni

Sendzisz - Nauwle  
Radosznowick

---

Emmanuel Lychowski Dr.  
W.P. T. N. S. W.  
Wormsauer, Brocka 18.

---

Prof. Mirowski - sprawy  
przebiegu choroby

Wskazywać na wydział historii do  
1) L. Martyniaka  
2) R. J. G-u.

Dr. Teszner - Adv. Kraj.  
zsp. Gabrynowicz ul. Fredry.

---

Sprawy re. Yordis zef. dawoz dyskusji Romer 22  
p 4

Imperial



Mapa Lotnion Polski  
Akademyi Waprowiego  
Swier

Co sie nalezy Cetrarskiemu?  
Sprawa swielbura - mojej  
i dwiej - goda 11-t. sobot!

Konferencya:

T. Stamborski; J. Bogomilski  
L. Ranner; - Dzedzyc A.  
J. Morawski -

Mapa geol. Polski 1:750,000!

~~W~~ Autorytety Europejskie  
P. L. Grynberg

4 miliony swiata ooi 1914!

Pawlowski metody przemiany  
geografii!

- 1) Program jazy
- 2) procedura  
a) odobri konceptu a Rempel  
všetky koncepty.  
b) abstrakci vnit konceptu  
mylen organizacne!!!  
vystand!!!

Karim Jevierski

in prastuju nacpa - my postin  
potrebny

Kpi 19 pp. Pasella Luois  
Cytosela  
Pani Satruszka Varnawa  
Wilna 6 m. 7  
mopa hydrol. Pulski

Sprawa recenzji biurowyl Dr  
Ernig. Geognomny

Janiszeuski Kapitan Logogym  
Do V Benue (Ac. de sc. 3. v.  
1920 T. l. ch. Bull. du Com.  
de l'Afrique française  
de Mai 1920.

Anna Chanab - Staszic  
i jonyde Tatr 1: 25, 100

Jau Pawlica Staszic - Druki

Dawid - mopy In Museum  
via rej. Hancle (Lwów)

Josef Salajka Lesný Asistent  
Oravica p. Les Ljesek  
Ing. William Silbiger  
Tvardošín.

Adresy Sta. sta. z Rojs podane  
Jmen Goreckého p.  
notas

fotogr. Fabričního Korp. Popravy  
Přetváření

Publications de la Cour permanente  
de justice internationale  
Serie C. No 4. Doc. relatif a  
l'avis consultatif No 8 (favorable)  
Sur l'edition A. W. Sijthoff  
Leyde.

---

25) N50W 54NE

$\phi$  1454 - 17. = 1823 }  
 Gouby Regiel - 12.5 = 1794 } 1808  
 par. No 21:9!!

22.) N 115W, 33S

23.) N 80W, 60S

1h 40m. 618,9 ostroga 2292  
 Litworowym hotlem.  
 neroki rypet nie ptocki poziom  
 oddzielajacy doliny Litworowy  
 i Mubawq.

Lej litworowy, rypedny brat.  
stodow moreny.

14h 5m ostroga 618,5

dno leju 622,9

→ prog ramy kajany lej. 621,5

winy a ostrogi.

$\phi$  1454 - 19.5 2160 ... 1895

Chouby Regiel - 14.5 3590 ... 1860

Yroniny Fylkowe - 1.0 5550 1881

Ynesanica + 32.5 640 1920

24.) N 116W, 37S

2294

346

1889

1830

Barometrique

ad astrum: omnia. Ullrich

1850

Ullrich  
Siklonen  
Jener 200 m.  
W. d. d. !!!

Przebieg pod Twardym

Usporem # 624,5 | 2289

godzina około 11, 30.  
" " około 16. 623,5

15.) N94W, 60S.

16.) N14E, 41E

17.) N4E, 34E

18.) N<sup>99</sup>~~86~~W, ~~32S~~ 14S

19.) N86W, 32S.

20.)

X środkowe piętro kotła  
mudawego bardzo płaskie  
i nerwikie.

|               |        |      |               |
|---------------|--------|------|---------------|
|               |        | Sept |               |
| Gy senki      | - 9.5  | 2850 | 1728          |
| + 1454        | - 14.5 | 2060 | 1771          |
| Chraby Regiel | - 10.8 | 3600 | 1728          |
| Wied'wied'    | - 36.0 | 825  | <del>68</del> |
|               |        |      | 628,3         |
|               |        |      | 1742          |
|               |        |      | 1745          |

21. N 102W, 20S.

powyżej morena. + morena  
623,2 = 1806

prz N<sup>99</sup> = 1817!! 345

Dol. Kout Wx. Soboty (2.VII 26) = 1360

1405  
~~1343~~  
            
} Coronet, (1385) (31.VII 1922) ←  
} Klicim 2 Dol. a Skovce (Kamínka)  
} 1415 (2.VII 1926)  
} ~~1374~~ (29.VII 26) Klicim

15.) ~~N 14E 41E~~

2 punkt m.  
Zawieszony  
Hr. R.

składowe inny punkt obcow.  
duży składowy wólc  
składowy raport !!

1473

→ 1530 (2/VIII 16).

→ 1815 (klic 2/VIII 1426) (1785 klic 2. Onek  
1632 " p. pręgi  
1632 " 1426)

→ Niekwidzi. (1733 kont. murar  
1615 kont. kładowy)

Wojewojska obszarowi !!

Co z odległości in alinij kau  
się kryje konty!

|             |             |
|-------------|-------------|
| 1800        | 1630        |
| <u>1329</u> | <u>1329</u> |
| 349 470     | 300         |

7.) N10W, 71E

8.) maty porion

9.) + 1454. 2285  
barometr. 1410.

|                  | Sept          | Sept | h    |
|------------------|---------------|------|------|
| Lysanki - 0.8    | 2430          | —    | 1466 |
| Knesanica + 24.7 | 2620          |      | 1481 |
| Progi Litworowe  | { + 15.2 2100 | 1792 | 1473 |
|                  | { + 7.0 1870  | 1664 |      |
| Progi Mułowe     | { + 17 2020   | 1817 | —    |
|                  | { + 12.5 1870 | 1717 |      |
| cisnienie 648,4  |               |      |      |

10.) N65W, 75NE

11.) N45W, 39NE

12.) N50W, 68NE

13.) N71W, 42NE

kliwa wybitny p. l. i. s. m. f. w.  
N60E. w m. r. i. n. a. s. h. l. i. w. a.  
- i. o. n. y. k. b. r. e. k. i. j. e. t. e. k. t. o. n. i. c. m. e. =  
= u. s. h. a. k. i.

14.) N66W, 28NE

343

5



107. *Asplenium*  
 108. *Asplenium*  
 109. *Asplenium*  
 110. *Asplenium*  
 111. *Asplenium*  
 112. *Asplenium*  
 113. *Asplenium*  
 114. *Asplenium*  
 115. *Asplenium*  
 116. *Asplenium*  
 117. *Asplenium*  
 118. *Asplenium*  
 119. *Asplenium*  
 120. *Asplenium*



11.200 : 111 = 100

Милостивое письмо  
господину А. Н. Петрову  
10/IX 1926.

1926/27

