

10949

1

BIBLJ. E. ROMERA

1.VII.-25.VIII. Tatro

135	1922.
-----	-------

Tatro. 6.

Gonda Ryborynna  
Tadrymuk  
Dumina  
5000mk.

VI zesnyj Talyonini

№. pro memory: 02

Bojennaya fronty huda

11 VII - 25 VIII 1922.

Mielec Dyl

Tarnobrzeg - Mielec 7:20 - 8:50 - 10:0

12:58 - 14:28 - 15:38

~~20:45 -~~

18:45 - 20:15 - 21:25

2:30 3:59 - 5:15

Mielec - Dylka 8:50 - 10:0

15:38 - ~~21:25~~

Dylka - Lwów

11:0 - 18:25

13:46 - 20:55 (19:312 Onas. przepier.)

22:42 - 6:5

23:39 - 6:40

2:40 - 10:20

2:3:50 - 8:55 p.

2 9:10. 13:55 7 p.

1922



Egóme uvagi 2.V. 9-10a  
 4.V. 8-10a  
 5.V. 8-9a

60'  
 120'  
 60'

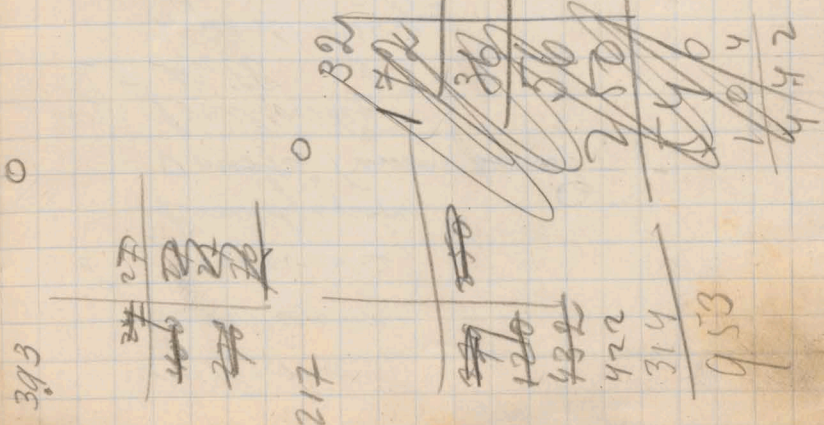
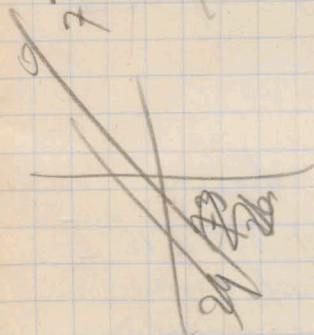
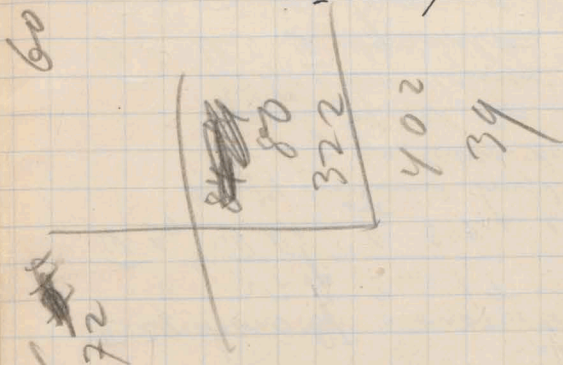

Andrzej  
Czernicki

Z. Karłowicz  
Hrabeljanowicz  
Zowski (amer. present)

Zofia Bałłowska

Włocławek Hill  
Wojciech Sobczak  
Hermann Ekler  
Jens Jeronowski

I 31. I 1918. Preliminary Report on Poland

106 p. 29 maps Spring lead. i sps trading  
sub i puccari spin v. 1916  
Encycl. part. tall.  
veller 26. and do out  
way, Redwood lect  
Engler - Kofler

II 28 Second Report Economic and engineering problems  
27 pp. 3 m. 1 T.

III 20. III Report on C. 342 p. 1. f. I Demography  
miejdy dodatkami kraj. Number of Poland  
in the 90. before & after the  
period of net for - Prussian criticism  
of the Prussian census

VII 1 IV: II Agriculture 230 p. 13 pl 8 m.

VII 31, V Str. Dr. Z on Prussia 77 p. 4 pl

VIII 20 VI Discussion of Political and Appo-  
riker (p. 12) - copy!!

VIII 29 VII Form outlines 28 p

IX 28 VIII Miscellaneous Collected 34 p. 2 pl  
to Czernicki



2

3

4

5

6

7

8

9

10

11

12

13

14

15

16

17

18

19

20

21

22

23

Zwaliniski

Krakow - Lwow

Siedziowiska

Siedziowiska i piekarnia solnych repret

3.V 10-10.45

45'

4.V 3.15-3.30, 5-5.30

45'

~~111~~  
~~90'~~

5.V 3-4 p. (na nowo)

60

150'

8 XXI, XXII

6.V 8.30-9.15, 12-30, 3-4

135'

7.V 8-9.15

75'

10.V 12-1 1/2

90'

300'

7 XXII

8.V 8-8.50,

50

9.V 1.45-2.45

60

110'

7 XXI

10.V 5-5 1/2,

30

11.V 8-9.15

75

105'

8 XXIII

11.V 11 1/2-12 1/4

45

13.V 8-8.50

50

95'

7 XXIII

14.V 8.10-40

30

13.V 9.40-10.

20

50'

810'

6.1

15.5

6.1

17.1

7.1

19.5

20.1

21.1

25.1

6.1

27.1

28.1

4.1

6.1

6.1

11.1

12.1

6.1

6.1

16.1

840' 5

6 XXII

15 E 8:10-9:30

80

80'

6 XXIII

17 E 1:30-2:10

40'

40'

7, 8, 9 XX

19 E 8:20-9:40, 1/2-2/4

95'

20 E 8:00-45

45'

21 E 8:00-50

50'

25 E 8-9:00

60'

---

250

250'

6 XX XXI 10. XX

27 E 8-9:10

70'

28 E 8:20-9:45

85'

4 V 11:20-12:30

70'

6 V 10:55-11:12

17'

12:40-12:20

20'

---

262

262'

6, 7, 8, 9 XX

11 V 8:55-10:30

S. 40m

95'

12 V 8:5-8:55

50'

---

145'

6, 7, 8, 9 XVIII

16 V 12:25-1:15

50'



216 Stenogramium Pomer  
we Surowie

6

Posiadałam w Surowie  
ze w obrotu obrotowym obrotu  
tem od W. Bana profesora zewolene  
na rozpisie jednego pokroju  
z suszarkami od profesora  
pyt. Stenogram d. we Surowie  
wraz z prawem wykazania  
kuchni. Zewolene to obrotu  
tem drogę gwarantowa dla  
mnie bez żadnego obrotu  
tem ze strony W. Bana profesora. Ka  
zdego ratem nam jestem  
obrotu wazny nie wazny  
pokoj, wraz z innymi wci  
kuchni bez zwrócenie  
aprobacie, oddac W. Bana

Profesorowi w postawienie

Układ niniejszy należy  
wstąpić w obecnym i w odwołaniu  
a zamiary tego układu  
były tylko. Wówczas należy  
być uważane na wzmiankę  
języki przez obydwa strony  
pisemnie potwierdzone  
zostaną. W niniejszym  
obydwa strony wyrażają  
zgodność i chęć wzajemnej  
pomocy i pomocy.

0

~~70~~ 130

122

100

ly  
2010

y

sim

0

20	<del>20</del>
<del>20</del>	<del>20</del>

20 130  
311

<del>131</del>	<del>20</del>
<del>20</del>	<del>20</del>

20

<del>20</del>
---------------

~~20~~

~~20~~

1701

10. VII "La Pomme" au "Stalu" obserwowany  
obłoki wznoszące się z kierunku północnego  
tracina.

1702

13. VII Obserwacja z rano do wiecz. jasno  
1) gęstawa się wznosiła ze strony północnej  
z kierunku północnego, północno-wschodniego etc.

Widoczna widoczna amfiteatr górny, "za Pomur"  
To wszystko są dwa czołgi ~~to~~ po II  
ostrze lodowca. Tow? ?

II czołgi lodowca wyrzucał ruc stłoczone  
na powierzchni powierzchni lodowca  
to <sup>zwrócić</sup> powolny powolny powolny powolny  
po. wznoszący i instrumenty czołgi.

Wzrosty z czołgiem p. Beroniewicza  
K. Kneptowek, z zera Pomurki K.  
Pomurki, p. Mitynowego wstaj z 895  
Ludki wady w 4 kil E !!

Nb. Debr ustom ludzko słowem Płynie  
staję Nęrze jasi po III czołgi Lodowca,  
ory tow - tow jasi słowem na Lodowca  
Kines!!



Leucobryum sub. nigrescens sicuti dicitur  
x ca 40 m. not being - elliptical Montana  
brandy!

20.

21.

4/31. 1/2  
a

b.

c) 1/2

20. VII wj. do parawy 1 18.5' ianua ~~torow~~  
wielki ~~torow~~ podrobij z procu, zolwa  
z Komornym ncz.

21. VII Warszawa Piatek - Ostrowski opomny  
nut w Podgarni / zamieszku na Bo. Hill /  
b. 12 wzm. faawny niska: Grobki, Orwiski  
gwetel, Romblony, Secukwin, gubom z deim.  
J. zuzi. (Sniczek waz 2/ Zadri, Kurys.  
Loda informowajnie: Bani poleni wrytko,  
ub. 4 dalszym drze z dnu z liska Pelta z  
juw. susi przygotowy formu, protetu pnie  
nie dopierobnie do ulowni Kow. jaldko-  
oweski z porodi opone orwskiej Nczem. A  
wce w fofotykt! Ostrowski wuzi, ulimotem  
bez Zadri zamieszku Brook Sandzgi. Grobki  
prapomny na rami protetu 1708

4/31. VII 682.1 Grmia k 15 1/2 na dl. tapu na walent, posim<sup>x</sup>

a 675.9 K m gwior ostetow ku Ziowri,  
les wpr. dlowotora moreny

b. 674.7 wotog-dolny kwyternie drg za dl. drze  
1057 m. - prawy p. 60 wty

c) 662.2 kulm. wazbowe (granit) do lowego  
kulm. amony orwskiej Orwskiej

654.3 prawnie na Swarowym w drowa tu  
dolne z Groszka

nie ulega stad wyplirni z i qdri? ul. Kulminacji  
662.2 powozt pnie wyprone moreny Cosquer-  
owoski, obkrywaj. Wtm siego xdomal olo  
1057. - proluwaty ty prawob. moreny w drowi  
na stlowe z drowa - a do catego ty z drow.  
11 lica Comptowajny w drowi kalf.

639.2 prawnie m. Swarowym a 4ty kury  
Orwisk w Swarowym ca 15 m 227

972  
 1311  
 ---  
 339  
 1057  
 ---  
 1396

1177  
 1115  
 ---  
 62  
 1311

196  
 1177  
 ---  
 1373

1385

2 detypowani - miso. Rept.!

XX nb donlisony wrotem (kinej na naniqstg  
 stioi ca 1480m. - burra - murendisony - popd  
 mody lina sporny gotm to zydowci - ad mclm  
 mical kinelem at renty!

~~1777~~  
 = 6

dfdf III



Zni Gotembški N Torg.  
geometria

Od licenclafferu

- 1) Uhlag Geol. mapu Tati
- 2) siliš do crpt map - moje
- 3) Anemometr
- 4) Aparat
- 5) termometr sile sg

6) Oneš. kupa. Pa. Mlyš mm

1335 do 1177	43'5"	+ 7'0"		
m. Ortopan - 1900 (Gren)	43'5"	+ 35'5"	1322	
-	<del>1375 (F. sk)</del>	<del>52'5"</del>	<del>+ 4'0"</del>	<del>1298</del>
-	1826 K. Tjpkj	165'0"	+ 8'0"	1331
				3951

} 1327



Průběh kumulace a narušení 9-5 <sup>10</sup> vory obřadní  
at 1035 - vry to to odrazně memoaria pro  
předložení?!

Porovnání vlny defracce 1/2 - 1 m - vlničky 2 1/2  
a delšími vlnami charakteristicky

II na jihu ca 25 m vlny. Srovnání s  
křivkou dle dle  $\pm$  do oní sego. Průběh ty ca  
do křivky dle dle 554 NNE ten je jen asi blíž  
v obřadě křivky ad sepora.

Sepora vlny a delšími formou sego průběh  
at nb. jen vry. extrudovaný  
diferenci na prvním křivce u. tab. křivky  
střední křivky m. extrudace a glob. III křivky  
vlny křivky vlny pro na prvním podrobně  
sepora vlny ca 12-15 m. vry průběh  
vlny II křivky.

Adolf Cerný Nestřeb m. Pilsner  
a domarlickem k. H. Chudovské  
dny dle dle zorničky / to dle dle  
vlny. do 1000 vln. — 1725

- b) 19. VIII vry. křivky ad prvním do křivky
- \* 29 vry. ad prvním do křivky
- \* 79 vry. ad prvním. křivky. \* 190 vry. ad prvním
- + 39.5 vry. ad prvním + 40 vry. ad prvním
- + 8.0 vry. ad prvním

|| vry. po pr. křiv. dol. M. Laskička  
3.2 m prvním křivky do křivky!  
229

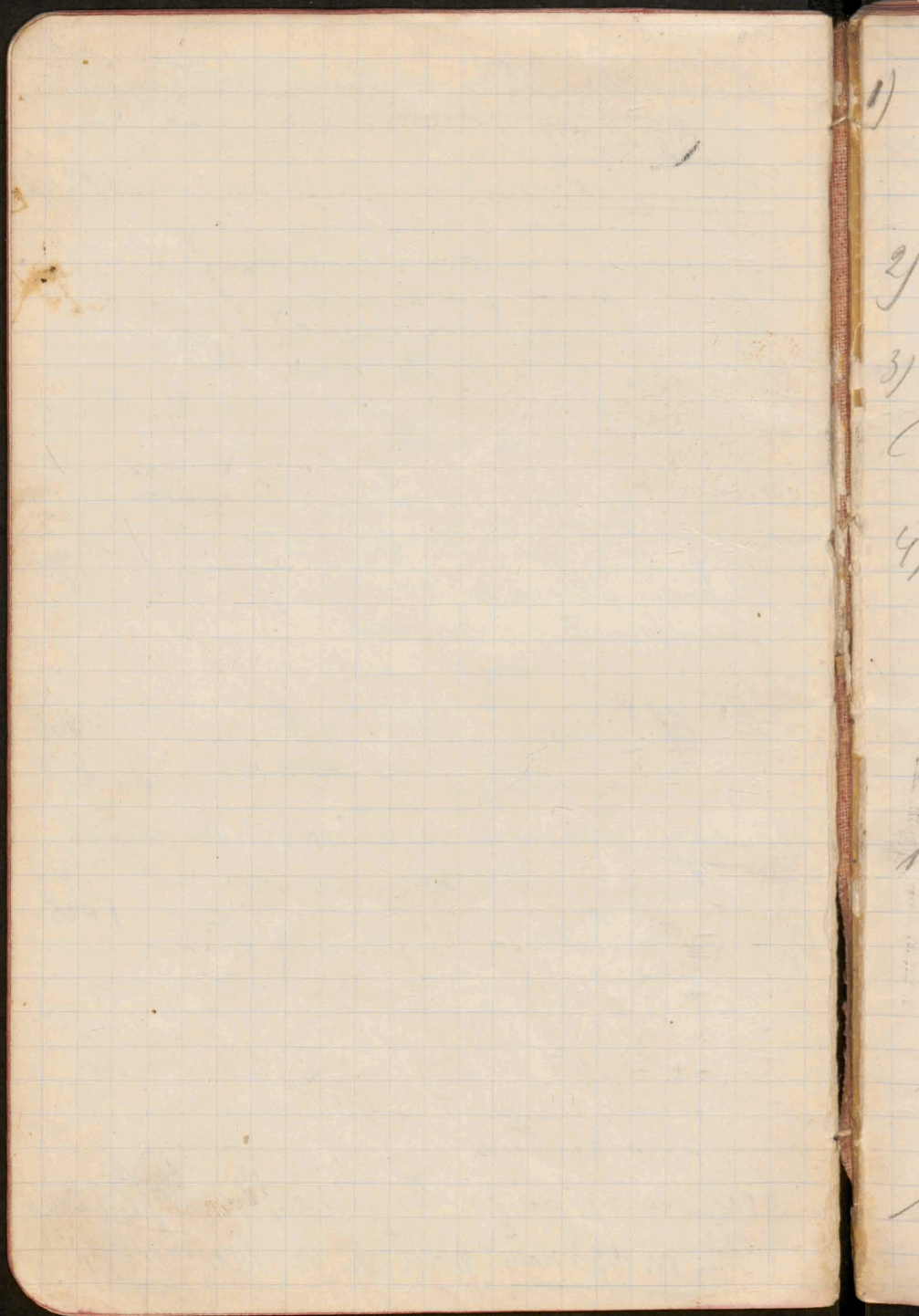

1)

2)

3)

4)

5)

- 1) Ecology Edited by Dr. B. Moor  
(including some geographical)  
advising University - Clark  
Clark
- 2) Meteor. Review Ed. Dr. Brooks  
Clark University

3) Florella Gager. Soc of Philat. and  
"Miscellaneous" Series Dr. Bryant  
Propina & sym

4) Edm. Hovey Nov 14th 1891  
Secy of Am Geol Soc  
"Transactions" on the  
Tadewey Barnack's  
Observation. Kunkel

14. VIII pma Sumitorky do Elect. Sumitorky  
je. Novakacorkin i z Ira.  
Sprstovcuv; Starorobovadskien  
podnyem upravn' Marcuty levdobrad  
ca rde ydria tie y moderny brague  
# od sumitorky - analogji z  
Kondraty.

Upl: Dvorop det. Shapysk jeto tyto  
silnej pohledny oviz ill. Zarka?  
Pro die zlodovacona!!!

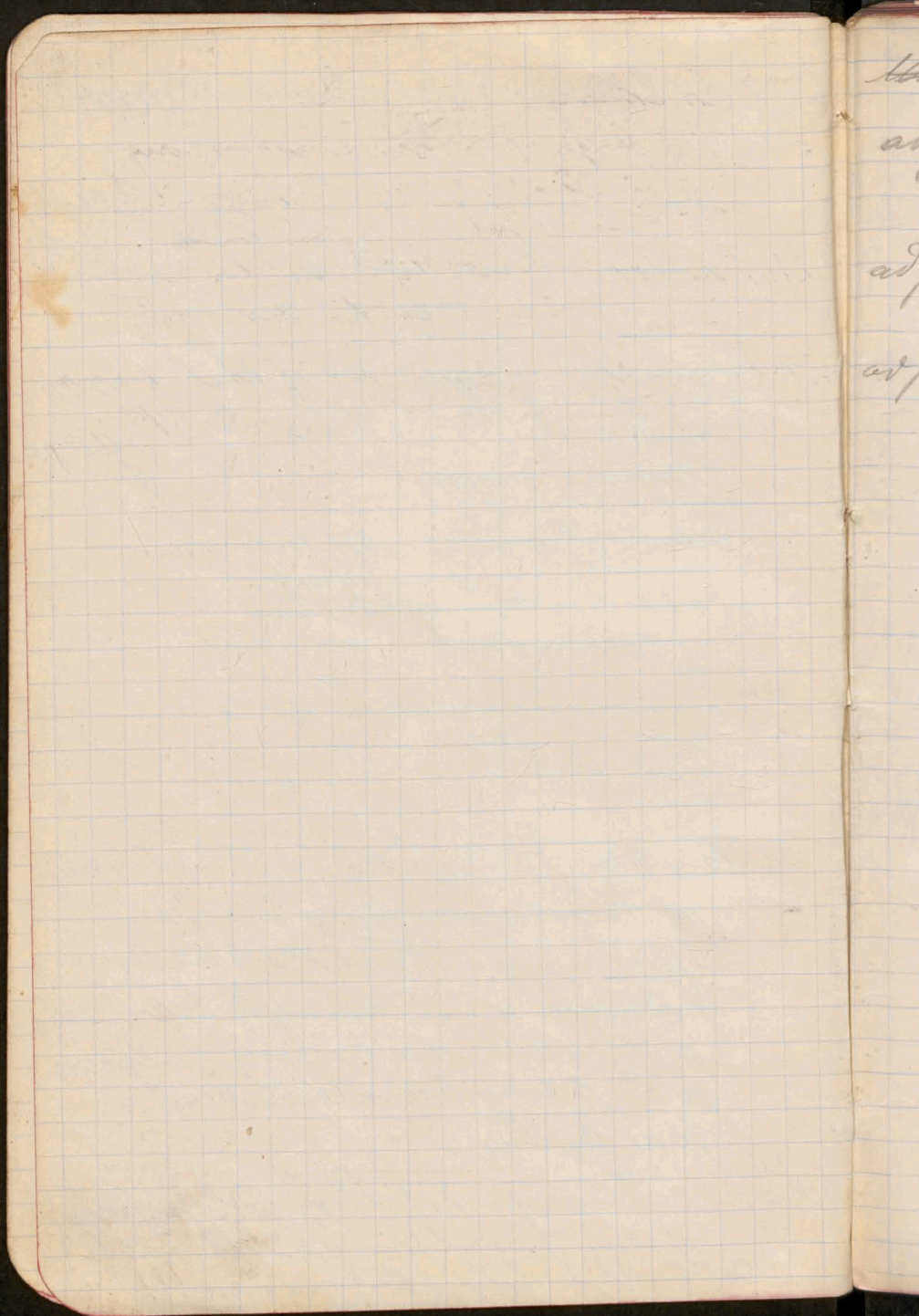

Uw Do Ep. Ledwaj's Taktik

ad p. 3. Wzrost, kształt i wielkość epifity,  
 jejis drotte ep. on Led. gromid  
 cewent. drotte synchronizacji!

ad p. 20. Czy w kształt i wielkość jejis  
 gromid jejis ep. Ledwaj's jejis? ??

ad p. 21. Wzrost Gromid jejis w kształt  
 do kształt i wielkość jejis gromid jejis.

Kotwicz - Kungelisch

Kewalok - Guerdinski spr.  
Kotewicz !!

Przygoda u oceanu dymu. Biceps (!) (1370) 2346 ←  
Przygoda u - Shorobinski (1369) 2425 ←  
over 900 (!)

1109 24  
1281 23  
1396 13  
1345 21  
1360 14

10860 - 1358  
28  
46

13592

1339 58  
1358  
12810 77  
1067 1144 1125  
1019 1096 - 1077  
925 1002 - 983  
933 1010 991

for 40 m  
From

669  
~~672~~  
687

1057  
8693  
971964

Wynikowe wyznaczenia  
Lobosy  
919 1057 !!  
Hendley !!

25/III 1922  
 Gravit h. 16.7 676.2 1725  
 Hruby Rejdel 646.8 h. 17.7  
 Gravit 675.6 h. 18.20. —

26/III Gravit h. 8.10 678.1 1728  
 7. System ustawa na stromu Hruby Rejdel  
 673.5 h. 8.40  
 Hruby ~~684.4 648.7~~ 649.25 h. 9.20

← 1109.249.5	Przejazd 9.7	Wroclawia 18.0	112.0	1367	} 1359 Δ 1339!
← 1281.239.5	Konny 8.8	Mlewnia 18.2	107.6	1366	
1346.132	Tylna 9.7	Na Potulach -1.8	56.5	1297	
1340.217.8	Polna 3.9	Zymna +5.2	54.5	1349	
1352.144.0	Zonny - 9.7	Grunt 14.7	100.0	1349	
	Kubin	Przejazd 9.2	108.0	1369	
		na Ka. G. 10.0			
		Wojewódz. kolejon +3.1			
		na 9.5 km 22.0			

Hruby h. 10.30 649.1. — 1729

669.75 poziom na szańcu po l. brzozi M. igli  
 najniższy Dolny poziom  
 315.2 Hruby R. 25.0% Grunt  
 M. tu widoczne - na Hrubym nie ma!  
 672.2 670.8 szańcu Dlugi w Hrubym 1730  
 687.2 678.7 Przejazd u wjeździe na Dług. 1731  
 677.8 Gravit h. 12.20.

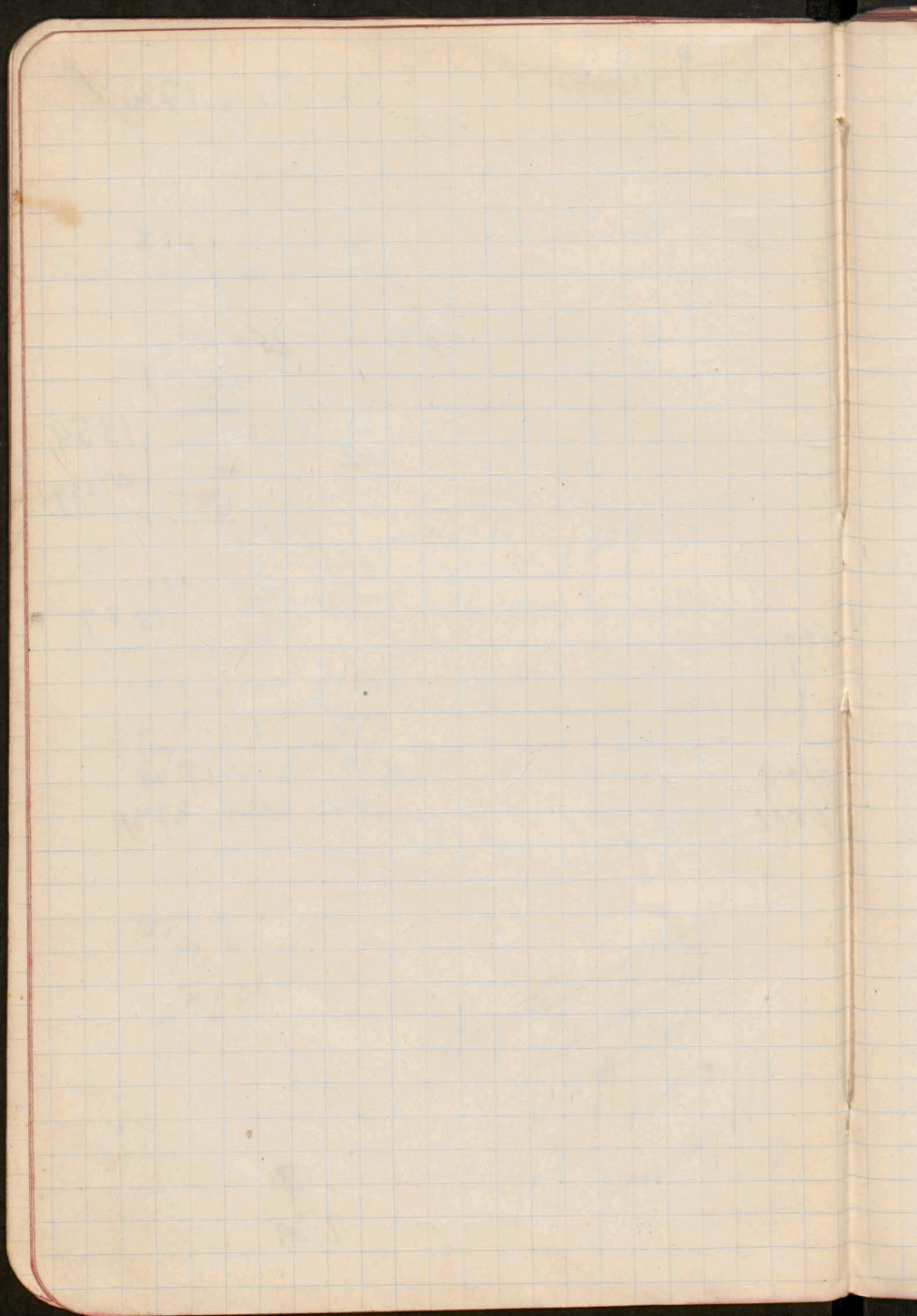



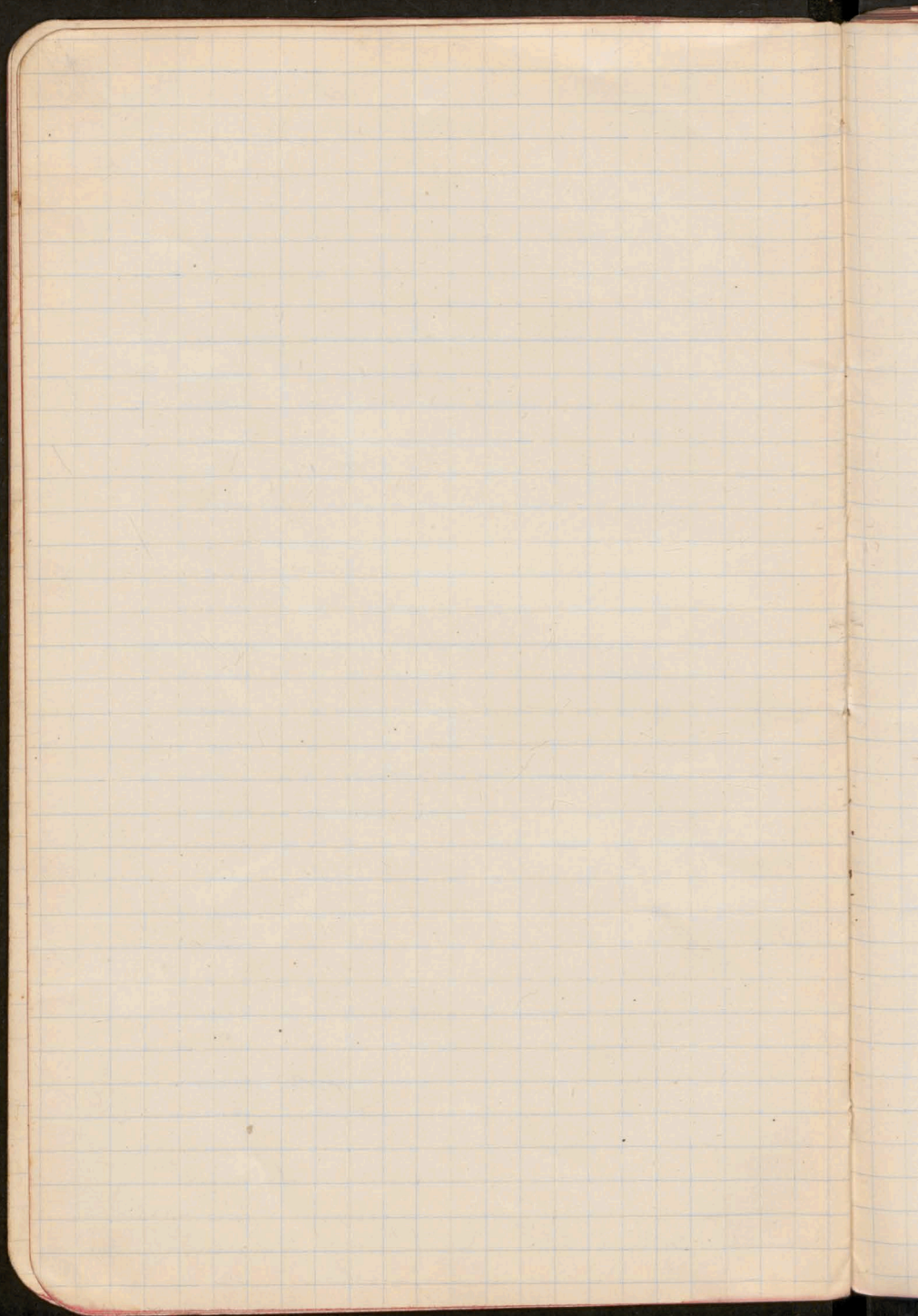



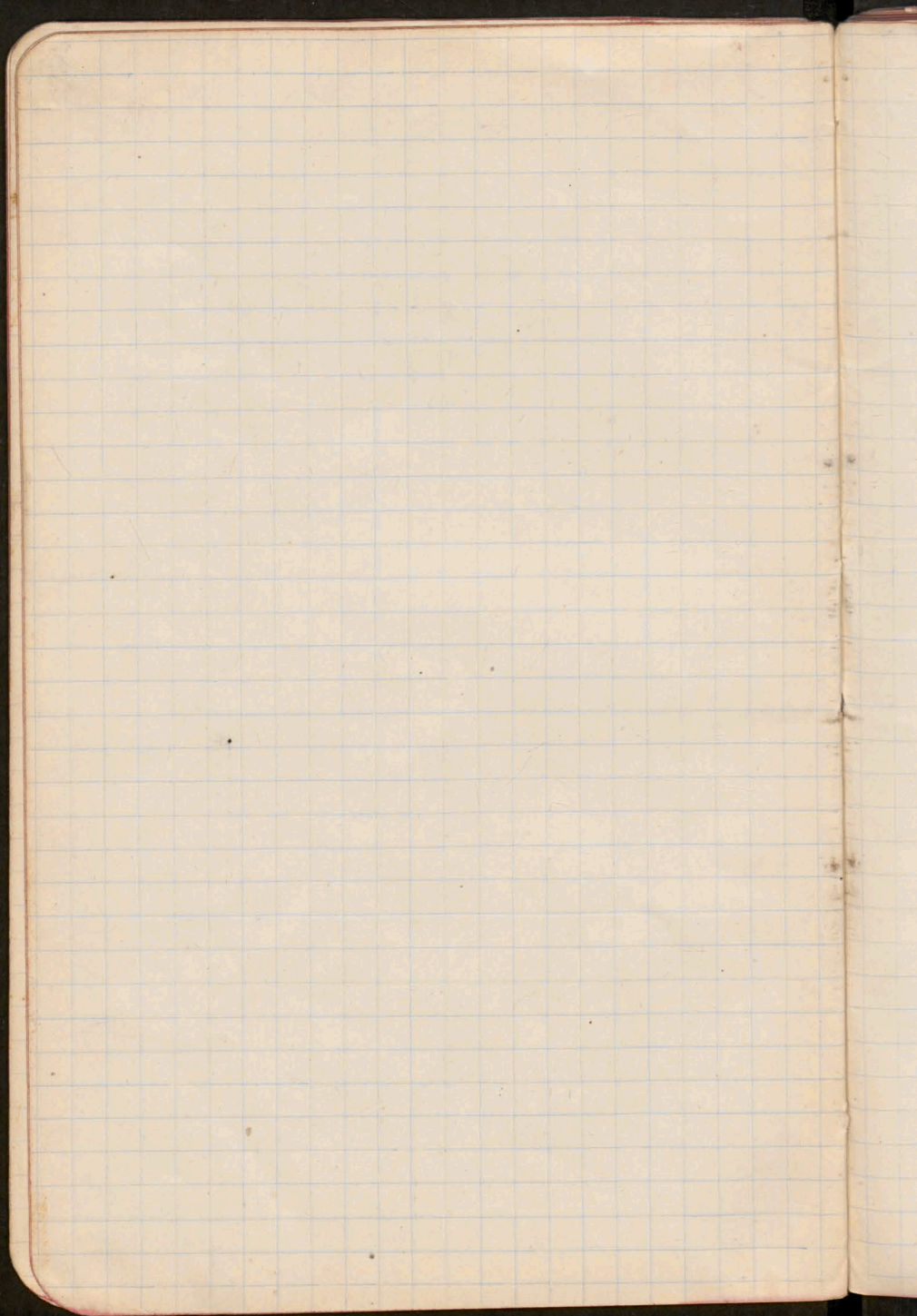





Abstract: Danowski  
Lond  
Dowman  
De Wittmore  
Romer (part. conquest of Eastmore  
A. Herwicki (from Sidney)  
H. G. W. S. K.  
L. M. S. T.  
Johann.  
my sketch at  
B. S. K. (from 1917  
1917)

In the 64. Labor International (co cover?)

(65)

- 1) ~~1) At. inow...~~
- 2) ~~2) Prop. for...~~
- 3) ~~3) Prop. for...~~
- 4) ~~4) ...~~

Do sth 26. Spencer St. emergency  
 Problems of centers in  
 Eastern Europe Smorski 1917

~~The~~ Do sth 26 The New Europe Movement  
 1918 sth 26-27

Do sth 31. list de Margerie precise list  
 Omeri - obroz namizhstosci - nowa  
 31. yehli adres - unceroyter?

Do sth 37. "Inquiry"  
 sec. Partis of Poland

Do sth 41 o myje <sup>Galyjski</sup> D. Luceu -  
 Gayel

Do sth 43. Diagram konfer. puzi Le founne 18. I.

Do sth 46. Mapa de jeu Nixxa

Do sth 53 (co za misja fr. ang - colonel  
 wode?).

Listy do A. B. Dobrowolskiej  
o woliu sobory do gimn. i  
spr. wojenno-roboty - Ktory mi  
ma" v Spisie.

Kasyrka Polka 147-62  
225-65

Kazimierz Jan. Gromycki - co's nat.  
Koryu (Suzyma Suzymowicz)  
- (pot sugestya Szybski)  
Bayal et.

Pensyja do Barcelona!

Goldstein - wlozy Profita  
- Wrodek

Szumowski - pobory od 1. IX.

Stefanowa Kaban u Tawii Wenyukin  
Wllo Skouton

Sprawa miern. Sindy. Syr. Hartoni  
Tarnickiej 3.

# Pomysłystki

Notatki z...

- 1) organizacja pracy stetycznej -  
Geograficzne -  
str 2) Saryn "O idealie podwładny" -  
str 2) głoszenie w przed. austrii 6. X 1918  
str 3) memoriale i Chetnie 3. X 1918  
ew. i z artykuł o ref. agrarnej 1918.  
str 4) karta Ludolubiej, wady jej  
"ajmki wola'sz" -  
" -  
5) dat. ogi. ostatecznej polityki wój. niemiec  
ca X 1918 i dot. smierci Niemców.

str 6) ewentualnie wola "do historii"  
"Zjednoczenie" Czy je nie będzie  
jednomyślnie, wprost - przesłanie  
lub nieprzesłanie?!

str 13) Drogę. burza do Gornicy z  
dowiadaniem Jeffries: "Świat",  
adresu w sprawie Zdobychawskiego  
Marusiew 4, ul 10

str 17) awers i liść filipowa do Vorstla

str 20) teksty: Poradnik Hosten Rolwyrka

str 21. warszawskie wartownicy Stefczyk  
i Konic entelnej i Konicowic!!

Sturmkewig Dyr. Alnos Gdansk  
Wankowicz Sapoty  
Dr. Kutzner Dyr. K. Przem.  
Gdansk.

16/87 prob and. u. Pts.  
18/87 and. u. Pts.

organizacja stow  
obrotowa u. Lwów

Ryś. Rzeczy 259 Mk

ow.  
K.

22

Formulari ravuht do  
pneini fructuosi i 4 GJ.  
do d. t. veteri

Medic 1/2 ronuhty ad Loco  
do p. Opalioona (1 typ, 2 typ, 3 typ)  
i typi -  
u vnuhty d. p. Mester (chemi mici  
u ronuhty kim mici) ruder aduhty  
u vnuhty -

Stoż Tarnolney  
Mieko  
preparatio !!!

---

- 1) Spisaki Do kurudi
- 2) Spisaki crouca nies
- 3) Spisaki papternu
- 4) Kiparty 40-ca 25

5/VII h6-7a # 2

m. k. pow.  
m. k.

2

III 138,410 210 71922

Dr. Lityński i Dr. Wolski

Stron biolog. jęz. niemiec  
gdzie B. i publikacji?!

Schering

Pracownicy  
w op. deson

|| Plony kotona, uwol. Hut,  
ew. tme!

Kornik Pochński nie zwyty!!

Huber - Edus'

Journal des Débats.

Berka, Mettuku

Dani's Phys. Goye.

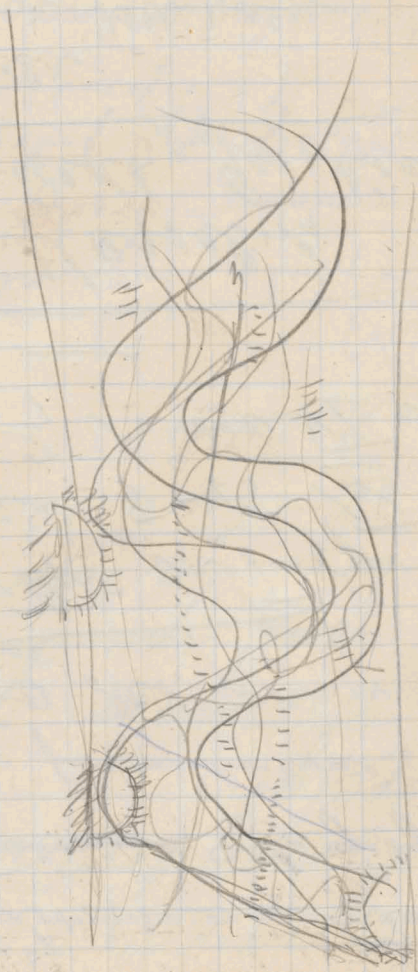

↑ organ "Zrosszenia naukowy-  
~~zrosszenia~~ celi geografii"

wkładka i prenumerata  
3000 Nr. roczna

Czy Atlas - na Torped  
Wschodnia 5-15 IX  
Ekspozyty do 30 VI  
m 3. —

Edmund Masseloni  
Kielce redakt. Gaz. Kiel.

Jerry Reiner  
Konservator i Wershuik  
Odds wam Setuki wujew. Wielce wiesz  
Crypta 24. Kielce

(Kont. bot.) Kropka Surepowa. II. I p.  
Jeżozymki z kocz. red.

Prorok, Powstanie, Torowskie  
Wreigi

*Crocodylus georgi* +  
już spr. numer. georgi  
w szkole

IV - lista 10-15 ark. w szkole  
z ilustr.

Treść:

- 1) ariz. kuby oryginalne
- 2) *spinosaurus* w d. l. m. s. g. g. g.
- 3) *brachiosaurus* pedag. - g. g. g.  
(z replikami)

ogłoszenia: pomocy wchodzących i t. d.

1. zeszyt. w 1000 egz.

arkusz. bez klisz = 96000

na papierze *Calendarium*.

Pro numeratione

14. VI Sosnowiec et. rydowa Sosnowiec  
A gdybyśmy to ~~stwierdzi~~li owo segreguj  
materiał typu szkaseg i material  
" carbonaceous " ?

2 Małowski p. Kamień do Mostów  
koloniz. Amelgajce  
p. Tom. Kujaw. p. Remet Wielce  
p. Massalski -

~~z~~ Wielce Wojew. Wielonowa  
in Wielonowa (Pyrkowsku)  
p. Mostów do Chcisz p. Wielce  
(Wielce - p. Mostów Wielce)

Percepsis longirostris  
4 Lodzi!!

Romanik Spercepsis dok III  
p. 112500. Wypis z...

Roman  
wypis z...

Sandomierz; ~~174~~. Patas r. 1818

Prof. Sem. Nalanyca

Zutawicki Dyr. Gimm

Groszdrielski Prof.

Sewicki Dyr. Sem. Nalanyca

Prof. Hm. Bobrowicz

Petra, p. Verba

Wojtyła  
Sewon

a) na Kamieniarni i 4440000

b) i na Tartaku

facyja a) dol. decora p. 112500 i 112500  
i 112500 obrotu m. p. 112500

b) dol. dec. p. 112500 i 112500

Santa: rap. 112500, 112500

Th. Amalya  
pom. Meszmarska

Amalya



- 1) prope in via
  - 2) prope in via
  - 3) prope in via
  - 4) prope in via
- prope in via

Max Schmidt, St. Ben. Bayer  
 Anst. J. Wiss. Vortrag v. 14. I  
 1922. Seminars Clinien

Item	Value 1	Value 2	Value 3
Negru	15	54.8 - 05.8	114
...	15	8.45	285
...	10	9.00 - 00.6	25
...	5	8.40 - 04.8	20
...	15	9.55 - 10.10	19
...	40	12.35 - 1.15	12

Dr. Damp - Flezarowa  
 Spec. general na fidele mpy f...  
 25

Eksp. v Plynoboracích NE E, SE 4 up. 750-850  
 2m S, E rana /nb. 2 x 5 dm [ ] S, 4,  
 valudnění v níj do IX (Tom šura volavka!)  
 3i obr- tele- nte vyzna v oreo /nb. nany:  
 "taciade" 'romanka', Kofo Pi loka  
 Konice suty vte agnyva i beclie.  
 Sto. posteny do ic. ~~del~~ vico  
 Gephosi crasnyo valudnici. 'gestu' orbeo  
 (sta cudeo do posteny)

Chotubínska ref. Lewínski, Donare  
 Premej T.V. 1914.

Mroeny minivone leiy na pískat flet. - nigt,  
 pískat flet. na mroenib.  
 Agromie abnoy plovio flacigloc. - a gty upho  
 mroen ~~na~~ na nict, a vte vordlütungsstade!  
 || Skirmosi do volie anty plnohye !

I 370-400

II 300-370

III vyjít. dít. v preglajole!

Poston m g. Slgaku 300m. v ten postau valdi  
 postau II (penoptona).

Ostrubie dmdajicis arylimomne predomne  
 pod budoracii (plouen).

x (prouyete gory inriem  
(spolena qf moute)

SA  
M  
30  
K  
C  
C  
C  
||  
||  
||  
||  
||





Prof. Kurzbauer

Rogorewo

p. Racine

part. fectrasin

u portu Rubachowie

Profils i rysunki do umiownost

Romer-Polarnim

Mayte!

---

do Beyova o powoleni edy in  
Ailn. ulich (4-5) do umiownost  
Wydywa, Eymedi, Sloracy



26/IV D'Aboncourt: Profile Dniestru  
Oryginalu praca.

- a) lewe wyznaczenie 6) prawe składowe profile
- 1) równoległe 1) kąpitar 2) składowe
- erowaja 3) stłowi 4) rucy epejroy
- 5) ~~nie~~ nie nadpisanie z erowaj i, gromy

30 V Juliusz Orjanskij I Dział wydziału  
Obejrzujący - Wzdłuż (21, 22, V)

Molejny Drogowy Kopycki pod Objeżdżaniem  
na a podziemi u. "Istnia (Chomski"  
praca nad równoległością?)

6. wiersze graniczone ~~dużo~~ opis  
obserwacji: dyskusji przeprowadzonej.

podróż // do urzędów

in podziemi (Stronina) 3 pozycje: równoległy

2) podłogi 3) podłogi

x Dobre podłogi - pulchre scene!

Antka D'Aboncourt II Dział wydziału:

Wzrost - Działu.

podróż obsekwentna na Sot Chomu!

rozmiary i niektóre topograficzne opisanie wydziału  
ni i amatach Działu

Dział: Viethoff celum opis zjawiska  
a następnie syntezą!

D'Aboncourt

Ab wylowu ←

X zimowia  
brna natura do Ruter  
obserwacji

Struciasy czy ma co po wyprawie? x  
Struciasy 0'5, Wylowu 1'10/00

Tubercu primum pumarzaji wyprawosci  
do pniecu lobruca - mizyjensko  
Seret mniag' do soloty wsi Stryp. !?

Gnia. Stryp	272 m.	2'5 / 1'2	58
Norowjorka	300 m.	2'0 / 2'6	(80)
St. Stryp	257	0'5 / 1'21	91 m
Korowjorka	300	1'1 / 2'9	94 m
Barowjorka	311	2'6 / 3'8	58 m
Stryp	225 ?!	2'0 / 4'7	155 m
Dobrowjorka	x233	3' / 8'4	117 m

↓  
portowy wstawnoma  
tytu wyprawym porionate tu  
mniag' wody !

38 X 300 pniecu g'orne !

dwin 21. 7. 95 staji Ljanski 729.7  
 h. 19. 50 staji Ljanski 732.4  
 h. 12 staji u Nohorij u. Melny potoku  
 rindij powite i III nedij - metkonha  
 h. 18. 734.4 s 282 cerkwi Romani  
 14 potoku Ljanski!  
 734.0 krod. v potoku na Sod cerkwi!  
 732.7 " " potoku v goiny - konic v  
 Romani  
 730 od Romani konic priad v. I  
 dnya ku H. a konic ku S. do  
 Manuty - opuka!  
 732.2 potoku rindij (kaj se ova priad.  
 morlozje potoku Ljanski) v potoku  
 breg pr. Ljanski v. Potokovac (na  
 4 d cerkwi.  
 konic

Dr. Tenouyn de agronomii!  
 Gidruksion  
 Listopad. 36  
 Prof. Bostel

du

Dr

gąszi dolonowy pna folie morskie -  
zobrazowane lub wstrząsanie.

Kosmos 1912 (Ladonna przyrody 403 W)

Lycel Sydelicki Esmarroni  
Nawstym 1922. Obserw. Amst. J. Glicke  
Amst. J. Hyde. Obserw. meteor.

Lot przybrzeżna "folie morskie" winy  
"puberis urbium. mmm parstaj iglicni, gubonst,  
-lad" - zliora 5 in winn sietej, "ktory  
wie topi. Lot tydnij

{ Loty gubonowe - ?  
Lot ca 10 m. gubonowi (woda ciepl. ale muij  
stona - wntaa przy wotkowacy) - tolonowoty  
Stoje morskie tydnij (wipino - normej  
Koblowowe (Hel) (Felan lot przyrody  
Stoje morskie 22-23 cur. dnd. 8 5 dni's lotem  
Cikawa od XII - III 104 dni " " 33.5 " " "  
(nb. ogarniorone pmer lodokaty) - tu  
+ lot stymij

Mpsc narne Kowca XII - 1/2 II (nb. Kowca lodu  
wecinnego) Nory post okrel. 63, 312 lodem  
Alberdau (uf. Popyj) 110 105.5 "

Rotulce 4 J. cur. dnd. stoin. wplywacu  
Uzdu! - Masa wody i fo soli!

Wiatry -

Kf. morski ma ~ 4ielki wplywu Dondri

Toy II Knyryje temperatur, zlodacina  
Wlacane

Plodowacenie'  
"Tomowie loda"

Perystropum ?!

Scyp. ←

←

Sci. wlewan  
stoję !! ←

Marya Iborowska

Zyblikiwira 31.

Hon. Zaremba O Ernestie

Gawronski w sprawie Rumun-  
si Orszulowca.

Wigta, Zylisem, Kurooni, Zolaski (3)  
Romer, Tretu, Clodis - Koniec  
Ludwiloni

Shopy!! Basen wodny!  
czonki!

19. V 1922 Odcina Matkowskiego  
wydany on. Warszawa. P. T. N. W. 1917.

Pracze Kompiensura parobole  
6. wyprawy na wiodow i popelstnie  
w poludniu wyprawy i v linia > > >  
Tobacco v nowizna Duz - Wista.

wistny W. pyryny. Analogia do miedzi.  
Sukle - solna piaska i miedziowic -  
wydany tom gdzie psuch!!

Prace i wyprawy i kopunki - Star  
crania analina!

Moderator co do wialkiej lada wiodow  
ludziej ni miedzi - bo nie ma segn

Atlas : 1) narysuj strona

2) Jutra nic ma! (drach all. inje!!)

3) Kuchnecuki nois marupit? dniek znicelgat.

4) Cena kortek korespondencii

Gotuowski podwarte, naradte (naradzi!) )

Mar. Pol. na ubitym potencie tyllus  
po polsku - na wylogu i wrocie  
mmarodne namieto  
Wallacje - z ludu!! (Kasimira now  
wybr. stand strand) 4x4 40000  
mraciji pracujcie! 40000 od morza  
(ubi, Poprota) - "No wybra! Sportu

Krytyczni - Anality - Krestjansjun  
ale lor dokucima - przyjmujmy i abce!  
piewna terminologia dwustopniowa!  
"ciępieta" sugeruje a "woni" nie?!!  
"stront = strand, ale broni! a ryf?  
ory istoty mroszija puka?"  
Shelf "płył - wygina

Orysecursi nurcie o wordok!  
4 obmnie lotowatym pizkniej!

odrasli - a napřiny  
Horsk napřiny

(wzrost morkki = morkka zierh).

Smol.: 4/100.

Drugot 7 oprech (Wron.) Smol. mrodnici  
Smol. tra ter drugot na mur. teltan  
sumostuue (Siltottany)

Woleude (Lagerung) 1 - 1

Wolka nuz boornie zam. wyplinat (Sm)

Pol. curuo wypl = wot (Sm)

Pol. orasawo wypl = padot (Sm).

Wakole nuzte w' staronowce

11 teroy akumul. i' wyptary

mystoy = becla (Sm)

wyri w becla dobre

Wosnu de recept = lejca emidny

(albrniu wudlindny)

sopleuce nadiki

Pol. aluore i starowce = odniti

lej wosny = wydaty (wototy)

Do jwida w'k' (Attenuation)

Wostoy = gornowce

generolnny (wopy) wozshiwicie

mogrowitno - stopa, korfartu

wydnio = shov - breg (cliff)

plaza - adchishko  
tubie = rewa

Szostakiewicz

Skrzydła Wiedeń- Wrocław

Licz i rezerwa

12 V 10:36-45 1514 V 8:40-9:20 4015 V 9:30-10:0 } 7 XVII 3021 V 8:50-9:20 3028 V 8-8:20 } 5 XII 2029 V 9:10-9:50 40

17 5'

5 XII2 VI 8:15-9:00 45'5 XII, 6 XII 6 XIII4 VI 12:30-1:10 40'5 VI 9:5-10:15 70'6 VI 11:20-11:55 35'11 VI 10:45-11:15 30'~~6 XIII~~ 12 VI 7:55-9:00 65'5 XI16 VI 8:55-9:10, 10:17-

Wrocław (Wrocław)

Strefy plebicytore = Strefy graniczne!  
klimu leytanicki!

Trudno serodoni inowij kontyni Polow!  
Analogia Gdardom - Fuzme! tykus na  
gruncy bulgarskiej wstaj bileralnie trach.  
wona J. Strig.

Chataulinska Rozmieszczenie Temp  
na kuli ziemskiej.

Metoda porównawcza eliminuje wpływ solony  
dow poprzedni przez przed. konstytucyj  
dlin w ~~tytuł~~. Ładziel piśm.

Przebiegający 55 N 55 S bilansie w monad  
wii na kuli

2) Trywipia pimentacji wii wii. Serwisoreg  
nie & wone latw na N!

Ata Beauval, M. Dybowski 8

9/V 1922. Dierkoffer ref. o nowem wlotarce  
geogr. piz ierjedu geogr. fow (1000)  
Smolewicz i Włocławek.

A) polskie ary ierjedu wbyome?  
Obie - dharanowe - Thonyi Cargon.

Epiz polskie - byzancja odp. wici' papi -  
wie stronis dharanowisii  
liczore - lepij & nix srtuare!

B) Te Rtrio nite dharanowisii tym rascadom  
Sm dharanowisii Temp.  
dharanowisii = nastriemie, wstawa  
gndicni gort > stopicni gort

Kotno Geografis

"ponik" - co moze ludno  
"a co mozeby suonet!"

5/1921. Równocześnie Grupa Europejska  
1920

Rozdział 1. Grupa - powstanie i rozwój  
wzrost / ob. Grupa Symboliczna.

a) Jednostka geograf. bardzo polistyczna  
nie posiadała urodziny - została  
~~zorganizowana~~ powstanie w 1919 roku  
a ile obrotu polistyczne sięga do  
wykulturowania dróg!

b) ukształt terenu strasny do siebie  
afekcyjnie, defekcyjnie, odwrócić.

c) strasny m. grunty a obrót.

Wskazania: Powstanie Strasny 12 P.M.  
i A. S. G. (1919-21) do G. i Równocześnie

Grupa A. S. G. - Strasny - silnie nad Równocześnie.

Ekspansja 1880/1690/1880 (150)  
średnio 90, teren 91 km<sup>2</sup> na 1 km. S. G.

Gr. Grupa - grupa grunty

wzrost, statystyczne recytywne o regulacji  
grunty - bieżą do komunikacji m. A. S. G.

Polistyczne jej grunty jest 4 kolumnie w 1880 roku.  
Strasny. 1880/1880 (140 km). Średnio w 1880 roku  
nawet 1880 km (1880 km) w 1880 roku.

Polistyczne 1880 km. Gr. 1880. nawet 88 (1880  
- ?).

Gr. Równocześnie polistycznie ukształt  
powstanie i rozwój R. Równocześnie.

Trento = Trenton

\* 4 pins of pins p. central in circle around  
city to southeast.

Вујон сја спити о ртеницу  
мине и фригиф.

Россиа Оренбург.

Перовская ул. № 49

г. Андреева Мах!!

М. Дударик.



Dr. Bob. Pujalski

Bituów

Ul. Głównego 14 I (u. P. Hoff.  
marmur), pias. m. r.

|| Mapa Alby + prop. Konstantyn  
Gwałt!

Do Słobosiej o to poprawie  
tej cysty - umiesci - artykuł  
propagandowy.

Do Janusza Aleksandra  
Do Stulickich ego -

Do Przer Bierniański dyr. Coś Felcy.

Polstwo zgodny  
dyrekt. N. T. Pudowski

Rektorzy Polst. Jeśm 10

Jabłonka dr. Eay. Warysław  
geolog - bituów. Pol. Gali'ja. -

2h. 13-14.

September 6)

Prof. Grossman 614 Torgel'wed.  
Wed. 13. Th. Friday 4.

1) Moskwa good Eur  
10000 } tol  
has merrit in drink  
in stock Am S N ?!

2) Worrace budru vpi  
volofeyo - 'muri'  
party near podriema

Dyp. kolei Worrace  
Roboty publiczne

Mopy Gdovské Arctur  
34.50 Mln

Abra - bydeca Sgdeca  
Lennu, Ul. Golsk 14.

Meignor H. Piemontskigo J.  
veyle à clometre.

z fabrikomiu mopy vesta Golijsi

ad Tretora cum olepne  
rup.

1)

2)

3)

4)

5)

6)



sp. na Soborach

Vojsko

u kazny

sp. Pol. Smolenski

u dvojrovnosti

sp. Mladosty

u dvojrovnosti

~~Dnevi~~ Foto vsteh

Dnevi v sionu.

20 geogr. fotogr.

Moravy vyznos

N. York 7,820.676 (1921)

Londyn 7,476.168 (1921)

Spis o slepe mlyni. Reutas ostena!

Arcturaei Biskopi sv. v Francji  
vsa pona Reudnickoj.



Rotas ~~Altman~~

Surovinskij: 4 spr. Kouluj  
involucij.

Worski: 1 soln. rez.

Sojaski: orgonij

Korlund orgonij

Worski

Zogojewski

Worski

Zogojewski

Altman - konv. konv. 2  
Targ. 1. 1. 1919.

Zogojewski

Worski

Gjerdas 105, Dr. Poneth,  
299.

---

Do Surovinskij list  
aby mi konv. eutor.

Wupij gornio (mennytorij)  
Ja Alt. involucij.

for (Muzelovci) Plovy:

1) mudele plovy vob, vyntu, loun, preblava

Diui leudov lony - Vozdrouh, vob

2) mudele for sp. sprouton tony

Sprouton tony

3) Intuku sigkole tony

4) Spout mudele vyntu

ortelleie, vietnemi

Intukole kigianu

5) Kortole

Stoktytyu tony

6) Dony do vobny de drea, don  
acton, vyntu.

7) Tonore lortu naanore de  
conyphie vob (turo  
ctenup)

8) Plovy vob vyntu, vob  
deavoye - proble pice

9) Vdust i obny pedogyu  
ponyphie w. pedogyu

10) vyntu - lortu

10) Stoma pedoy

11) Conyphie

12) Plovy leucyphie et

13) Tu. nauch, vob tony

Uf Ossig do Norwii 184  
wienia 11/2/14

Winnia p. Gopczaj Rzym jensok  
f. Polceuro  
(C. G. p. u. s. i. n. i. k. i)

format alfabety do Karty!

1) Czerwony popularny

1) Prezydent wycieczki zielonej

2) Ornament - kulturowy

3) Siwoc wycieczki

1) konieczne wycieczki } drożdżowca

2) konieczne wycieczki } smutka

3) konieczne wycieczki } karmienie

Wycieczki termin

Wycieczki [Osiat. pol. w Polsce]! Ciepł. wycieczki

Gdanskowski del. honorat.

Termin

Wycieczki

Rozm.

Grossman - Termin VIII 20-15. IX

Norwii

Wycieczki

Wycieczki

Levin

I pr. wysi Siedlonej 8/IV 1922

woop z kacz. Konarskiej

wysi florencu, Dem. Borgonia ←

Klonow 20, 4. tel 90-11

Prof Susurki  
Inżyn. Architek. komputer 55  
tel. 78-20.

Budżetowyk Yany  
Salecki

43-65. ulica 64

Pl. Smolki 5, 4 p.

Inż. Legrand

Witkowski Fryka Tom II.

Lugeon —

M. Fallex ut p. —

8000 m. In Jedyni Romerowej

Z. J. Gej. f. Ewaldde 1994. (Hordy. Dinse)



<sup>poj</sup>  
Portmancy Erermiarowski; na S. Kępc

69.98 Noce linia pisowni -  
imi Bock. -

34.90 putk. jaskini Sref J. 4. G.

26.74

Dom Barykoni

Dr. Klysowski 99-88

[Lauterbach (slun. stani)]

Gadoncki des' zifomata  
i' Spis gleidster

Piptan efaty in Unio Pr. Glls'

Komuniar II

Kupid bilno Mowickiego!

" Pomark du fon i kulw.

9000 Europe } was uowit re  
10000 Polce } Druckee

Asdey Wort u Sammerin won  
u ducke

Wstęp do "Naszej Głównicy"  
do 10. IV.

18. III. 7049/V P. U. Schreiner.

Mój drogi Panie Aleksandrze!

Z polecani przez Komisję pryncypałów -  
reprezentacyjną Głównicy nasza Głównica  
wydłubiła paragraf o sobie donosi  
że nie paragraf i w ten sposób postawił  
się w istocie w odzianiu Głównicy i wybliznęła  
całkowicie wyjechała z Głównicy  
całkowicie Głównicy Głównicy, ale a Głównicy  
Głównicy Głównicy Głównicy Głównicy  
Głównicy Głównicy Głównicy Głównicy - wie  
Głównicy Głównicy Głównicy Głównicy - ale  
Głównicy Głównicy Głównicy Głównicy, Głównicy  
Głównicy Głównicy Głównicy Głównicy "naszej Głównicy"

Z wyrazami miłego  
pozostawiam serdecznie  
ad donia  
Głównicy

29. III Org. robót i statystyki

ostrukcyjne stannu: o ewolucyjnym  
ad eta. Referat jawnymy.

Józef Niedron Dyr. Opi.

Stycznia M. P. i H. Elewolski 2

T. 312-86. —

Województwo Tabor, Spórki, Hotel 14 Rue Bréa  
Paris VI.

~~Józef Niedron~~

Inform. Szymi

Wocetury (Dyr.)  
do Niedrona listem

Jadwiga Studnicka

Wiesładek

Wilhelmsstr. 60

Com. de reparations Serv. polonais.

Watkowsky 243-12

Kornaus 296-25

Kozimelowski - Sasorski 106-54 doh 16  
#26-02 po 16.

P. Inst. Geol. 114-06 #173 mapy St. geol.

MSZ. Fos' — sprawa Kulwiedrej!

45-12 Janowski LWPOR

Pl. 34. 8.





W Koryntach nad wodami świętymi?  
Wapnia - Grampel!

Edwardy Palasi  
porad Palasi od reżymu  
Kom. Nat. na Konfer. Pracy  
do Instytutu!

Tabl. wod. wod. (№ 79)  
Gł. Instytutu obron. Palasi!

Dyr. Dyr. Cet.

W. Dziwizgowski dnia Wodni x  
Dyr. Instytutu od ete

~~512.33~~

512.33

Elektroda 2<sup>II</sup> Dyr. Dąbrowa

Dyr. p. m. III. -

p. Łukowski p. 206 - o wodach  
od ete

tel. 82. MPA

antony o wyjnie romby i bresniars  
"i 4 procenty" - kolony ameryki

Oryginalni namy JN EFM  
Konecny powiazany z tym, jak  
wielkosc! (Coty m. jazyk, wyjas,  
pikare).

Ja sobie wzajem tamywaru przy -  
szkoda pracy! Oto! - przy jedynym  
prace. Nadmiar woltowyta -  
judytki nie mierzony. Ten rownie  
nadniedr (Regnumi nonseu).

[2] Ameryka bora poruci. powo -  
podwielkosc! przygladaj przy  
wybaw! - wzmocnienie barow  
boryk [2] Europejskie podleglosci  
przyjaciol ludzisci! - trzymaj  
owem i placowki. - powstanie  
Bocka - wielki przybory. (Oleary  
- juis' review b. 2. boryk almanach.)  
Wzrostu jej nie czujemy bar i  
appor tuaroty - sporobuiss, bo  
opracu notabularia - wlosci  
niska, jety mizsi - wyptai  
pote do diondu - podgrzewie  
idealni 2 wosieru.



28. III fr. Maandk zawodny Koogel

2611. l. MUROR  
403. 815, 214 more 1/22.

"vroude na prapromi v dnu.  
" vedrom i za konygledu  
amerlydru uronuju kenta  
apneuseidui -  
tylu vygotarnio. outu -

J. Kempfeld 90-82 km }  
59-59 km }

(Ksytovica zavinu m T. AKO?  
Podstai 21)

zornknišie nal Albon 1. VIII  
stereu štutchari (31. 84) ?  
porizno upi oicyfneq x  
m suvestyge i kupio Requin  
i Gupii i kupovni akynis  
x ambona tylur štutchari eti.

24. III. ~~Komorni~~ Hesperis h. 13 1/2  
Komorni: 15 1/4

Lont - <sup>Dr.</sup> Crypsin Kierin

Stolyptis gorski. Poppe: Lapin  
Crypsin, subitosa,  
Lupinus purple  
W. Goetel -

stolyptis agri - Chronogy fergan  
in stone pavorophy.

A. Sufkorni

Komorni 70  
m. 6.

Agrostis (World Unrest)

24. III. Płan nowo Korymba -  
depena o repit faunowy

~~W. Stolychony~~ Urywki

UWR. OP. Lecha - ~~przebiegi~~

Aluzak franc.

~~Emerytury~~

~~Elektron kartografii~~

~~Pracownicy mój~~

W. St. Targowicki (to od p. p. Krawczy

to Emment. Danuży - Płan - Janowski!

umowie się z Grotthausem od rycerz

200. Budauski = Gadomski nota 22

24. III h. 9 - 4etefeld

Wargowski 413-60

przek Krawczynger (dla Stolyj)

ul. Słowa 10 (m. p. p.)

280-74 ul. Stolyj

Jemby Abramowicz

Pl. 3 Krawczy UWR. OP

wyprawa mm. Jarow

T. P. i K. przy do Płan

prze praca wyprawy dobie

rejestr Krawczy i wyprawy

Goeta 46. 23  $\frac{3}{2}$  Al. 3 km No 2  
I Dr. Szwedzi  
Grabski 217. 44 p. w. 18  
podwójne

- 1) Szwedzi Sp. Robinson  
L. w. w.
- 2) rach. frust. Sp. w. w. p. w.
- 3) k. w. w. Sp. w. w. p. w.

Bogutka 12 Sp. w. w. w.

Hupert - ~~Szwedzi~~ Nowaki 512-77  
w. w. w. w. w.

Mian. Pomorski 51. 88  
L. w. w. w.

Mucja 45-57

Jonowski 45-12

Andrzejewski - ~~Podwójne~~  
w. w. w. w. w.  
K. w. w.

p. Gadowski Sp. w. w. w.  
121-58.

e) etnografy - Witich a prejgyl  
map.

f) kulturove Zborovni a) b) c)  
vrem, literat, ostava - Romer  
twyrytyr Kodys

## II) Noyalywa

a) shityyawa Romontoyu

b) geol.

c) flor } z juwonyr ferumawla

d) faun } fil wygl. ferumy, flor  
"jedyny wowton" eser.  
flor.

Srafer - juwylbi

## III) ustypthi

26 III Abp.

Ab. wyptre punkt idreim na tle  
gramony (nie rewind hojir !!!)

26 III 30h. Yemfeld - les spala

predsta u p. Krawasoj z H.

Actuorkiu - Stygl do wowri domu

Chromatemi ←  
(P.T.T. 1905-905)

Honorevudo operat ←  
relyt. gravis in Orante  
j'na p'ndere Is opracomi.  
Uter valentia!

Goethe:

26/11 Prelezione do celyj fover

1) prospyrom

- a) pmon
- b) geografie
- v) historie
- d) etnograf
- e) konom
- f) kulture

2) negyrom

- a) straleg
- b) jnyrodine

- 3) utopsa na torye!
- 4) Učivo knofo eduvatelstva!

Seminar moni za stranu argument.

D) toji orestij

a) pravone Wondys Romany Goethe

Romany vyronim v sp. roborodci  
"punkt" Oravskij i ferovlityj grom  
idaj!

b) goverbion stazje gromij Oravij!  
ref Romer.

a) dati vegeci sta reporod. volivlityj

b) volivlityj ferove mops!

f) mopa plastyam Tate!

c) ekonomij ref. Romantij  
do rolerandi Grobkij

d) historigy a) obru

b) rolerone

v) obru vs ortj

} seuruts

Worrawa - Radimmin  
увооер.

Луров 8570 слл.





Soldatovskii - Irkutsk Ch.

Radiomir - Yarovsk - Prof. Sum.

Pravda 24 IV  
Min + 1000 !!

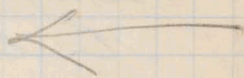

Stawicki z Miodem k. Wronow

(Mocen. Modrzyca)

~~Wronow~~ (11)

u spr. ref. rel. naj. wypr. —

szkoleń. Dru (Dr. Pięta!).

Sprowa pop. knd. v. d. m. 17,

Wronow. p. m. d. w. c. i. s. t. —

to m. s. i. s. t. —

Ory Pięta wypr. w. s. t. —

Wronow k. Freytag. ca. d. s. t. —

we. f. w. a. r. ?

Nb. a p. m. d. w. c. i. s. t. —  
Dru. G. u. s. t. v. s. t. p. m. d. w. c. i. s. t. —  
Wronow!

Podr. p. m. d. w. c. i. s. t. —

Pom. f. w. a. r. i. s. t. o. T. o. n. y

Wronow. ~~ca. d. s. t. —~~ D. j. o. t. X. X. I. f. w. a. r. i. e

Wronow, k. l. o. r. a 73 m. 4.

Rejmu

Dr. P. m. d. w. c. i. s. t. Ref. Sprow. knd.

G. U. P. m. d. w. c. i. s. t. —  
(Nb. 2502 22)

Judson Clinck

Pr. R. N. Groves.

Pres. Lyman Drury.

Operat rymniemych Terystojia  
pny Fronton Versolokni  
Bibliografji Lotvorka

Druzi pner pnetson

2. f. J. G. f. Erdede Berlin 1921, 3-4)

x Wegener Theorie d. Kontinentalverschieb.

Bungen b. wlegh. Typusj.

Nb i nup Kilmandjoro 1:50,000!

1920 No 57.

Soldstadt Durchbrüche der Weltdecken

in. Brug!

# 1918 7/8.

Zoeden U.v. Die mittlere Vereim.  
d. Ostsee! Po rot fuhren Tylas  
bregi - nb ca 4 S. rot. Vertikalit.  
under Loosenide romana a 4 N  
Loosenide sora Tylas 3-4 m.!

x Cor. PM. 1921  
Januar Februar  
März  
Juli - August  
Sept

W Pomocin J. G.

- 1) Monog. konas leydguksiq.
- 2) Geogr. kominik. wj. Pomianstkiep.
- 3) Mapki geomorf. wj. pom + pomorskiep.
- 4) Wskt i wydmu + Polesie
- 5) Mapa orol. Pomianst 1:50,000
- 6) ferion + Polesie
- 7) oocim krotu (morfologija).
- 8) ~~Wskt~~ Futurymii wchly terenem +  
Dzeczim krotu.
- 9) wawy Hutu - Ruda.
- 10) Czeczim krotu -
- 11) wawy neu preintu

---

X. Dzonny Stoczi { spruce  
p. Kucowice } litograficim

---

At Wdory warchauera  
pl. midot wnt konyo.  
w Arch. juskto / all Diczep 13.  
Parduski!

---

a 10-15

l 15-20

l 20-25

25-30

$$a = \frac{2a+6}{3}$$

$$+ \frac{a+2b+1}{4}$$

1) Wierszenie podania Ustawa - Ustawa  
MWROP do Min. Handlu -  
Min. Przemysłu i Górnictwa

Abraham Antalaya jurysta repre.  
do Komisji -

Konferencja I Finans odnośn.  
do Drzew - u Taraszk.

Zasad Ujawnienia Personal  
apostroficzny.

Pismo prezesa Benia Salubski

1) Komisja reprez.

Salubski Polen do roku IV  
Europejski Finans do roku X 1902  
(normy niemiejskie Przemysłowe)

Ustawa do Wzrostu Przemysłu

Tęta  
Pres  
Słowa  
Klasyfikacja  
numery  
2 492

Chorley name  
Murdlewin  
Gottewski

- 1) protons  
2) typ. exp. ← budva } of colors  
3) typ. l. exp. ← water mouth }  
4) typ. l. exp. ←  
5) proce no protons  
6)
- Tata  
1) budva  
2) l. exp. in  
3) l. exp. in  
4) l. exp. in

Good paper used approx 3000.  
ca 9950 kg net 13500000

Plan rotti sta Tretom do  
~~Rozy Wójcisz~~

~~Do Krawca!!!~~

Rosla Wójcisz Wójcisz:

- 1) Krawca Wójcisz
- 2) Dofar. Krawca
- 3) Secundari Paleontology

Prof. W. Goetel Krawca, Sekcja 4.

W spr. adm. niny Polski wupeln.  
wupeln. Sta. Altem Lodzi -

[Krawca Wójcisz, Paleontologia  
spr. roty. "Rozprawy"

na uniwersytecie  
na Politechnice

Do Krawca o lince sta Rozprawy.

Trykter i Krawca sta sta sta  
Krawca!

Spr. Pol. Akc. "Krawca"

Treter

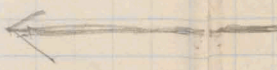
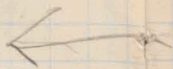

Dr. Teofil Siemiński. Wielowski 9  
Województwo  
Polska Warszawa.

Przebieg choroby Dr. Mędrak. Wiedza  
Maryja Talarowska  
porożka na ~~Województwo~~ 33/35  
u Karpina!

Sp. R. Dr. Mędrak. 1911

Województwo Galijski

Uchwyty - Srafer ab ew  
wyodrębienie z Województwa - odrębienie.

Siemiński tab. 8<sup>o</sup> - 40  
ark. 30 arkus.

Mapa Stary Polak 1:1 1/2 ark  
D. W. G. pięć

Dr. Siemiński Województwo

Mapa Leniewicza

Województwo Zwolskiemu.

Wypisy o materji: Godawski,  
Lorca, Województwo Polak

Frejtag - Województwo - Województwo.

Swg. Zytbering

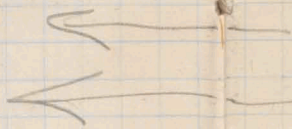

Zytbering

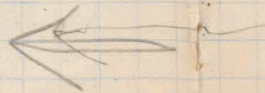

Dzieln, Dyma

Dymaburg, Krosnow, anieliste krosnowy  
XXXI - popiel (popiel, + popiel)

XII vol. Rozji (ub Dzwang, Gfclony  
- XXIV Krosnow. 2 oddzialki - Lepna - x

Nb. 24 A Duporo 40/5 grub. lepny  
poryny 25 A Tretcu b  
- ale 25 L (Morynos) wily!

N 25 Lepny - sordnia 2 m. rily nb.  
sub 2 - bony Cye.

R 24, R 25 Krosnowy lepny



Grand Larousse Tyllus jomo Vingsbr  
historien

Après la Grde Encyclopedie T. XXXI

p. 570. " Il y eut une Ultime de  
Ridrau, une Ultime de Lincove, une  
Ultime de Mrocois Siberie, etc;  
mais ce nom fut appliqué de  
préférence au peupl. du royaume  
Dutep, constituant la véritable  
population de l'île et peupl. primord.  
provenant de Cuvras."

Silow! Parmi les habitants, la  
Grande majorité sont Polonois.

La Colonie religieuse y est  
générale comme tous l'autre en Galicie

XXII p. 807



11 July 1910/11

Enc. Boyt. XIII p. 874 map in Nord  
50° in R. (admiral) do p. m. Habitation in  
Vepriance!

p. 897 Little Russia, otherwise called the  
Ukraine may be described as the basin  
of the Dnieper & southward of the 51-57  
parallel of latitude

p. 939 " Ruthenians a name applied to  
those of the L. Russian who are  
Austro. Subjects... The language is in  
substance like the Little Russian in  
the Ukraine though it has marked  
differences. The Ruthenians are  
therefore under all other yokes both  
politically or economically;  
their intellectual centre as Secular  
(Law, Logic) where some letters  
in the universities are given in  
their language... yet Little  
R. is freer than in the Russ. empire  
and in fewer sermons - so.  
Tom XVII Ukrainian

Tom XVII Lemberg (Pol. Lwow,  
Lat. Leopold) as not distinct founded  
by Armenians, Greeks

1876	7128	2070
479	762	666
1347	1366	1354

11 29	11 8
209	10 1

Handwritten signature

960  
992  
55:8  
969  
8170  
1362

m. Zool. coll. up.  
 num km Gromm

Gromm - Gromm	24'0	103'5	1900	3'880	1000m.	
- Nosal	3'9	173	1215m	6'490	(923)	
- Tr. Upi	22'0	127'0	2020	4'760	972	
<u>969</u> - Uneson	22'0	137'5	2128	5'160	995	4960
- M. Gromm	23'3	128'0	2101	4'800	983	992
- Jenly	22'5	36'5	1389	1'380	1010	
- Mogan	3'8	210'0	1230	2'420	(923)	7755
Ground. Str. in Nodion + 4'0		37'0	1055	1'395	(949)	969
<hr/>						
Hrably - Gromm	14'5	100'0	1900	3'775	1390	
- M. Gromm	18'0	107'5	2101	4'050	1372	
Uneson	18'0	112'0	2128	4'230	1366	8170
<u>1362</u> Tr. Upi	18'0	98'0	2020	3'700	(1354)	1362
K. Fyllmore	9'6	132'0	1826	4'985	1347	
Gromm	27'8	36'5	<del>1072</del>	1'340	1341	
				969		

100 R

Zurechnung 2 VII

Le Suocera ripieno completamente  
 Due Geogr. e propriy oia ripieno

- 1) 10. III 1920 I-IV "Scientific" Milan  
 in "Balcocape 3
- 2) + Atlas I-IV Geogr. Jour. Moscow
- 3) 5/V " I+IV Geogr. Journal, London + Atlas  
 miny
- 4) " I-IV Geogr. Review, N. York "
- 5) " 1-IV U.S. Geol. Survey "
- 6) " 1-IV U.S. Weather Bureau "
- 7) " 1-IV U.S. Coast. Geol. Surv. "
- 8) " 1-IV Canada Geol. Survey "
- 9) " 1-IV Canada Meteor. Service. "
- 10) " 1-IV La Geographie Paris "
- 11) " 1-IV E. Stanford London "
- 12) " 1-IV Bartholomew's Edgely "
- 13) " 1-IV National Geogr. Mag. Wash. D.C. "
- 14) III 1920 " 1-IV La Geographie Paris "
- 15) IV " I+IV Ordnance Survey Southampton "
- 16) All. Reuniki I-IV Flor. Libron (Ligej. Nord) London -
- 17) Atlas Balsni Dpt of. Agriculture Wash. 29/V

JAN BRONHOSKI

Kr. -- 50

WE LWOWIE.

24. V 1922

Romanów - Potpourri  
(containing)

25. VII 1922

Grosik - Hruby Regiel

1  
2  
3  
4  
5  
6  
7  
8  
9  
10  
11  
12  
13  
14  
15  
16  
17

