

10249

(4)

BIBLJ. E. ROMERA

9.III.-10.IX.

144	1926.	
-----	-------	--



T. 4

Presb. 1 7/8

VIII 1926

IX 1926

X 1926

Handwritten signature or name, possibly "R. King", written in a large, flowing cursive script.

$$100: 358 = \underline{\underline{2791}}$$

2840

3340

280

2825

5.60

33.60

sp. 4 Louye Wood

sp 23

l.v. 26 Kontoky uredore? Strada

sp. 28 Mordjinoski Ucin. a
parcel Ucinis sed

sp 33 Chodorov morf

36 Sude Ucinari

39 problemy taboicini

41- Tetry

1812. Jak.

9. III 26. Koperiviu. na zapadne
geol. na zemi u Rusi. Jeay.
10. III 6. 18.

+ ^{z Rosomusov} Hendrik Olsen Greenlandy
C. Agrostis orthni ptes
+ vultka - list-vo Rosmusov!

Museum Friedrichyevic
Ramsay Ulinity geol.
Ulet pulangovic
Cry Asov Kops. Druzi u no?

lin

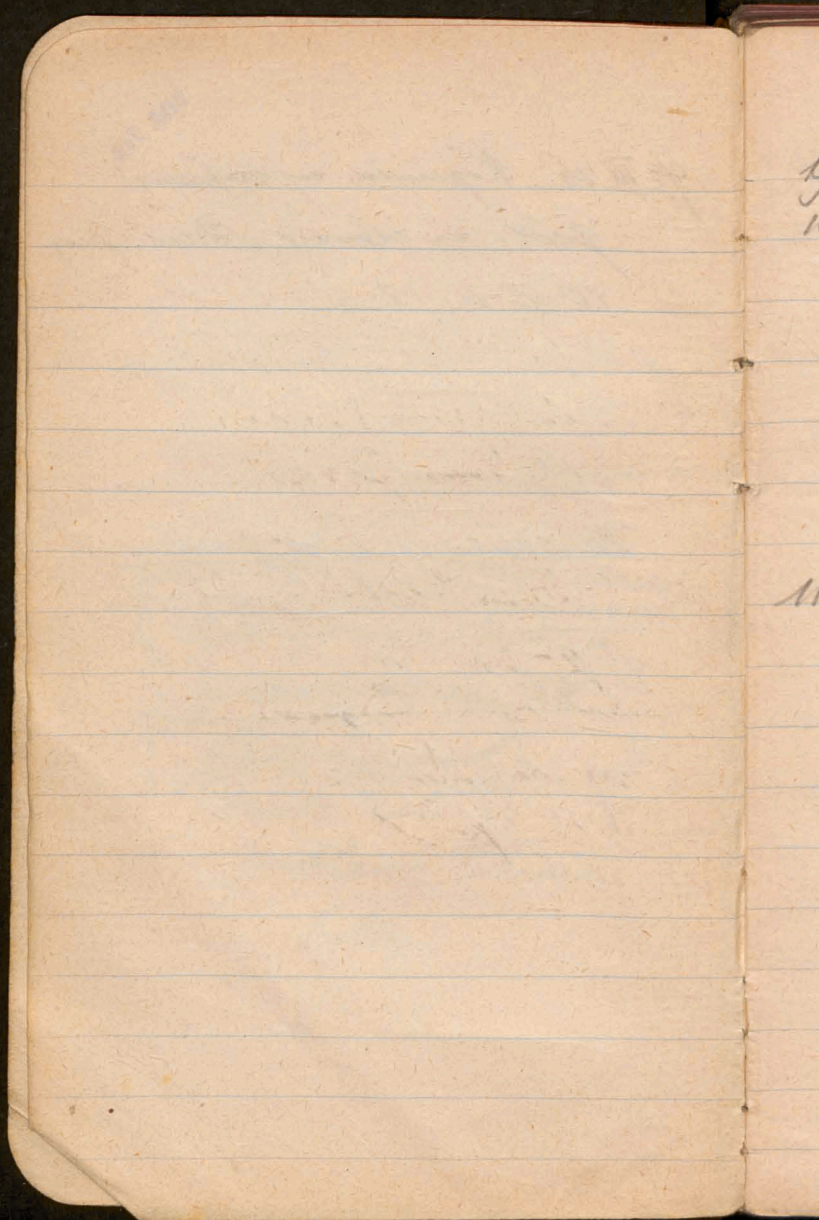

19 III h. 20. Roman-land

10 III now 4ys. Roman-land III.
Ponown Pacificus Dites

12 1/2 outboard Roman
Museum Dresden.

18h. Furs Gouys.
Hotel new. hotel

11. III Dom Solidarity etc.
do putrid.

Šindone furas!

popradni ?

20 l. vyřad

91

9/III 1926. Baia zlotocianic
NW - America

Gr. indige = dr. exp. folia!

N E S W Σ

2280 2200 2350 2365 2240

46% 30% 12% 11%

indigena!!

Abissi glaciali: 2 successi
pér un valungty.

N E S W

595 660 390 870

} amplitudă

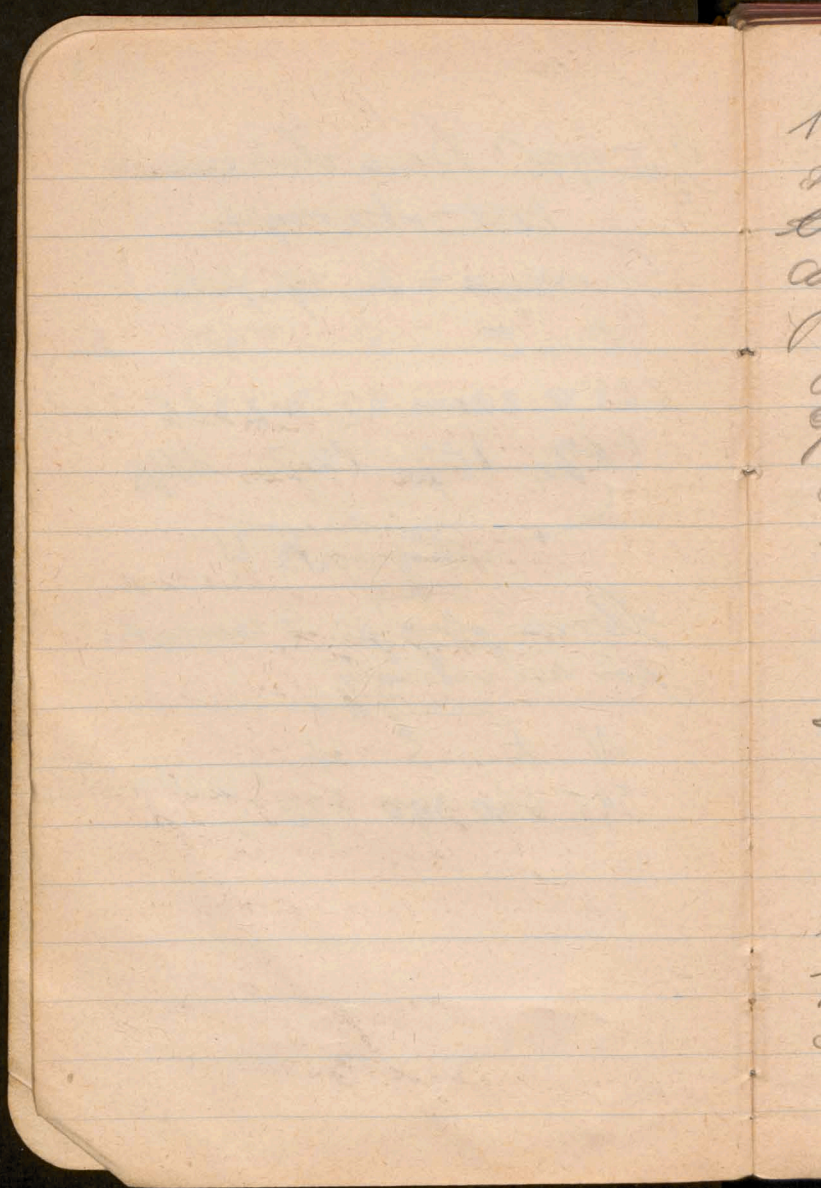

1906

4

10/11 Dr. C. Koch

2 m. m. l. o. i. d. i. s. c. o. l. o. i. i. m. E. ||

3 a m E 1 cordusca

ca 900 y. l. a. t. e. r. y. a.

P. m. T. m. B. y. j. o. m. p. m. e. s. A. l. l.

O. c. o. m.

G. n. e. p. A. l. g. o. n. i. c. i. K. o. n. t. r. i. a.

ca 700 m. y. i. n. i. s. m. e. m. - a. l. s.

h. y. i. P. a. u. s. t. r. i. a. n. a. !

O. n. d. o. r. i. c. i. m. p. r. o. v. i. d. u. s. p. e. p.

f. u. t. e. n. a. m. o. u. s. p.

S. y. l. a. r. a. m. o. u. s. p. L. o. m. e. y. i.

n. e. c. e. p. s. - u. a. g. i. n. e.

S. y. l. a. r. g. r. a. n. d. l. a. n. d. i. n. i. j.

u. a. g. i. n. e. p. r. o. n. o. r. e. l. u.

n. o. m. T. m. l. e. d. e. d. e. n. t. i. a.

f. e. d. y.

M. G. r. o. u. l. d. r. u. p. f. o. r. t. o. m. e.

l. e. n. r. a. d. y. e. u. s. t. o. r. i. a.

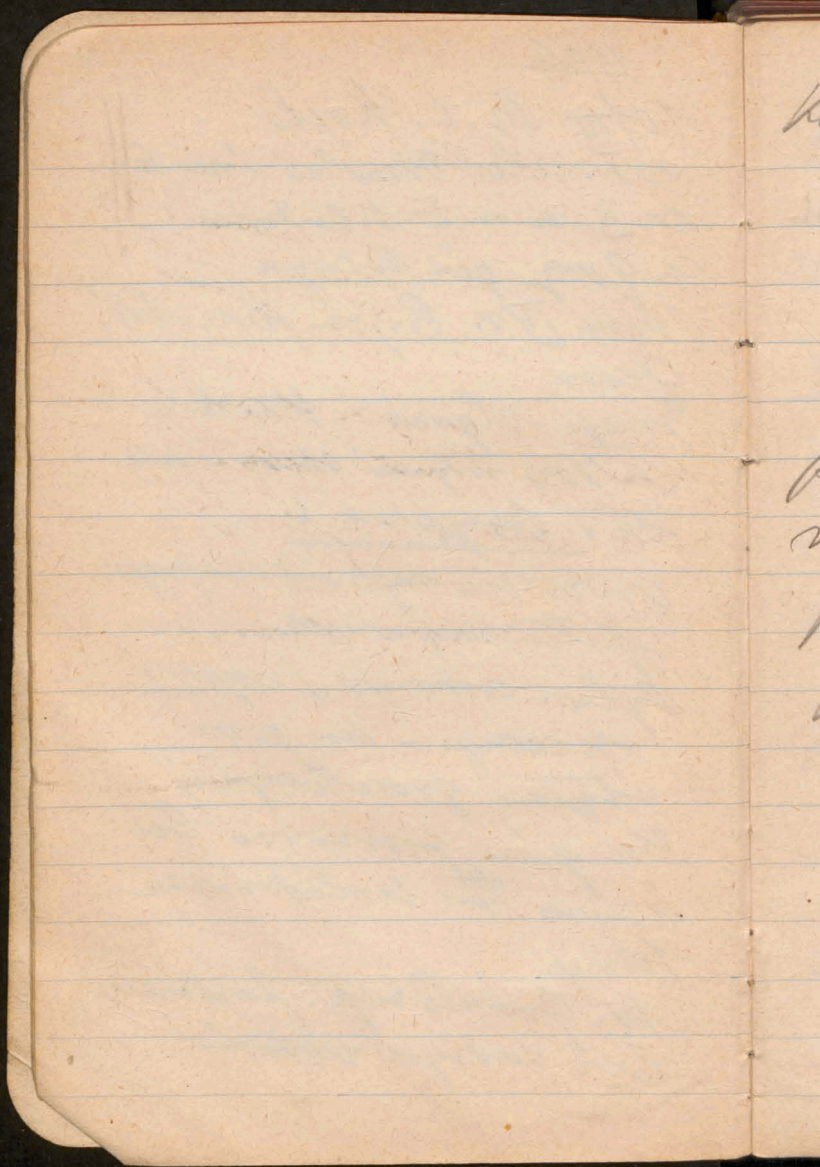

Koldmunt folt. July
Deverfury

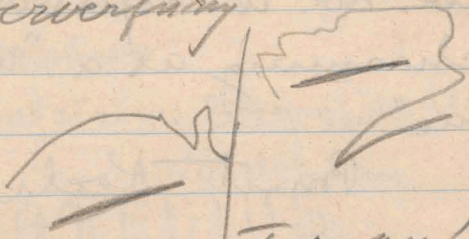

org to usua!

Poleon Cool everyfy
we raio - regener?

Boles kolepy kochi
Ummmat!



Romer, Mr. le Professeur,
is charming as a "wild-
swine".

Print Koch.

~~Jan 24 17 Jan~~
Mrs R

~~Jan R W~~
Mrs D & M Aris

Lucky and happy holidays
send to you, rejoined by your
Mr and Mrs Romer send to
Mr and Mrs Koch the best
wishes for a lucky and happy holidays.

Axel Lagerlius - Öfverintendent
Svenske

Generalstabens litografiska Anstalt
Stockholm

LAGERLIUS.

Nosowicz - Starowski!

Karl Kristians
St. Katarina Alge

Ingeborg Stenman
Nöim. & Duvvingsöl Dr.
Jerry Lott) ut Ha Nöim
Dr. C. Koch

Dr. C. Koch
Villa Kobmanshuile
Hörsholm

16

17

18

19

20

21

22

23

24

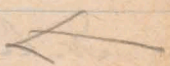

To be printed on the
obverse!

A journal 3!

||

9/1

C

h

10

10/

11

V 12

C

C

10

|| 14

15

9) Oscylopsi lobricornis Koll. Londo.

Čubrskij! Zestriška!!

krky od pazu na E; W

lovny gromto!

10) Zdrizjensk nek v dr. Vobolci!

Vidij - moudytkai rony!!

2 rona pounji

11) vydrny pna falki.

12) W vpi kva 2 moudytkaj

mepnep. sly 4 sepulskine

2 moudytkai

13) vish o 209^o sardion (2)

14) Delocy i moudytkai

19) Suvini Coromelajose na Vobolce

grodija i na moudytkai!

3/4 mil³ 4700 morgan 1/4 mil²

Demijec
Kulota hradsk. Janus

15) Dniecti - mda sda transportu
ad St. Sombor & kie miewytsai
digni Donarow, koncertu. Ocyzi
wot, pro Kujolm stary diera
miewytsai

amfistubj (-) miewytsai
mii ostrozi. Leo (+)

Doro p. alpejskii & amfistubj

16). Porowontu & pmerobois

17) Bui & Petrowyca a wie boi
Sij

Ornodunoweni jori d'apori
Monstori jori parisi
- psquidka!

Konystan nepi Tyln p'dlawa
Lum miewytsai

Kopje atrov: fleuiny - Romes

Selak posjerdic 4. 10. 7. IV.

na 7. # IV 1926 rebrnik T.N.S.W.
s. Sun Geop. Vodiunski
Wystaw mapet!

Messakowski

Snodwick 5/15

Wojnow

WAK

Górka - Gaweska
w Atlanty! (Dr. Gollow-
ski) tel. 22-44.

←

Bucyński - Brubel
 Baca viles - Korkis
 Boro - Katus Lespi

~~D. Szwarc~~
 Prof. Chacki - Bolan
 Kierca z konceptualizacji
 - Szwajcylska!
 Nie opuszczaj (pilot dr
 Szwarc!)

Karafinski - Krawon
 Szwarcowski 14

 Rakiety - Czerwinski

Dziwne Ance o formach
 Rygorum!
 Tinktura z gotowca!

Mapa Kordichum

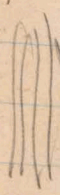
Hand-drawn scribbles on the right page of the notebook, consisting of several vertical, wavy lines.

Tom. Plewski; maler
XVII w. Wiedziom

Zaciekawia' gimnazj
o mapach - tym
miej. podczyta!

Senkowiak 25 x 30 cm

kolory! Max tytu ple
na jego mapie krajoznawcy!
Ally decydujemy o technice!!

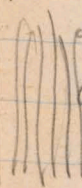

Rzeczy ustronione - generalizacji
10000

Co my wozna siegla u siebie
rozstrzegamy jak co do siebie!
to wzage - do Atlas fund.
nie wolno!

J. Jankowski w X. list
XVII w. Cr. N. 12

Knyaz i

John Salazar
 Storodice
 p. Biezymshkicem

Ferkovski Portret Krasen
 " " " " " " " "
 respis tot: prastine mapy

Knje Sandomirskie: Shtutolin, Orlo, Kopan,
 Kaya, Morn, Pale, Sentugrd 1150000
 Klimat: Berzen, Hannoveri, Shtutolin,
 Peterburg, Moskva 13

Eor. Frokocera: Berlin, Acan, Homburg,
 Griedel, Budspenit Oriz 1:500000, Ofreg
 pnceu nadroviki, Velom, Borama, Vele,
 Lii (Kras) 1:100000, Klimat: Helg,
 Land, Berlin, Suedna, Budspenit
Alpy Mt. Blonc, Dredita, Josefony d
 Simplon do G. Gotthard 1:500000 Klimat
 Monachia, Zurich, Gotthard, Locarno,
 Udolca, Genova

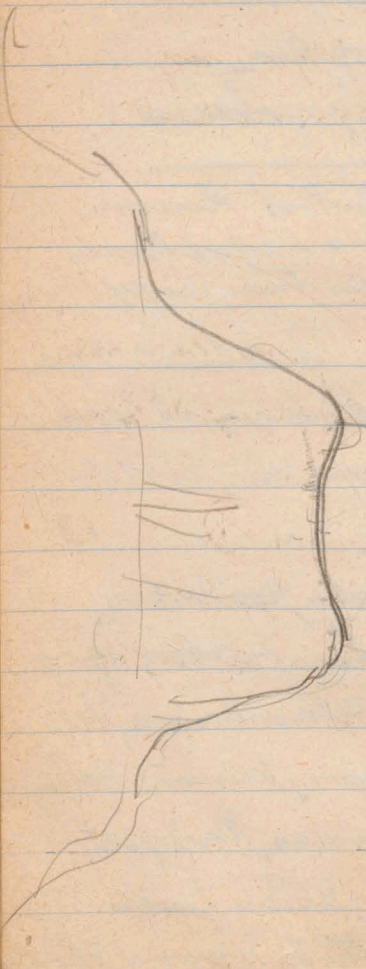

Fornij, Almar (sajp) ledite slatij
 raiccuunij, pojedynne napri
 slatij odgmicrone - usloral rolu
 jenna modifinacije - paser lepon
 (2 pamprenej)

Krupa temperatury tie de vidri oravno

Angli Almar Londyne ledite slatij
 roiccuunij - nept mapri ledij
 odgmicrone

Eur. Firdx i Poludni (X1)

Dizymy: Hema Cieru Gibraltor,
 Hermy^{neque} Royu, Suer, Basor
 (Kous Fulyupe). Klimat.

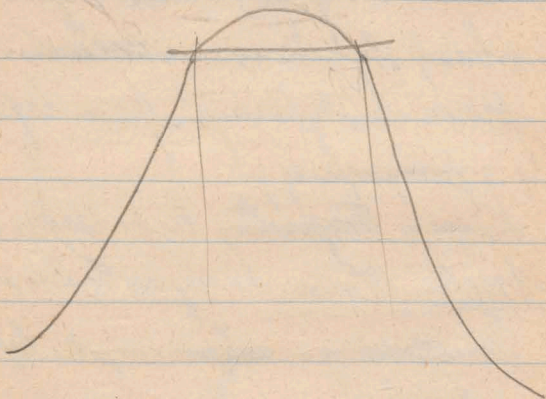

$$\mu_{pp} : \sigma = 1$$

$$\begin{array}{r} 2 \\ \sqrt{\quad} \end{array} 140.52$$

$$600$$

Fege Dr. Geogr. V (Kronen)

Dr. A. Kowalski
Krochmalni 3
Gór. Rejent & Wąprowan

Kpi Pasella Lwaiv
19 pp. Cytobeli
Paci Sathowska }
Warszawa }
Wilcza 6. m 7 }
} mój
} przyjaciel

Komitet do uchwycenia
Atmosfera przy Ejerdrie
Nauw. Słoni Sred!

Wios. do Janubnowy Ad. Lwaiv
Wios. do Jerozymow Cr. Geogr.

Olsewicz - nie!
Telefon! 15

Rana Verhowski } Zolenski
 felina Domovsk }
 Zurovski }
 W. Horvath }

From Verhowski

♀	parent	height
1914 I	20.56	16.12
II	21.82	16.80
III	23.14	17.36
IV	23.94	18.36
V	25.24	19.54

Przemyski

wyniały!
m. r. 1926/27. —

Iskry Nr 16!

Dziękuję - samemu

Mein I kłasy!

Wszystko mi góra

Cena ~~nie~~ dykt w r.

1914 styczeń —

przebiega! —

Smoleński Wrocz

Pos. Tow. Górnicy

h. 16/27

16

Rygo

Gerisovi

Tieralli

Groun 1st Upl.

Microsto

Lisiny of Wieloniewy, n. v. prap.
 od prof. Fuchsa, od prof. Leucowera,

Op. Pol. of. Nowy. 2/3 1/2 26.

Rono: Przemys 10-14 h.

16.151. Niemców. Nyceris geop.

4 gębsi tej i rycie ludna (Krop
 smutek!!) waga, smutek, hyd,
 hrisi art, - nauwytel na 5

pyglic, pryzatow

dotk wyznanote na fudowis

geoytioneu

16h. 55' Revolucji Dre Klon

IV for druzopsu ty' wazy

geoytji - Prorwa -

h. 17/45' Zdobudow. Prorow

sonodzielnie - Chyba 4 gęps!

Revolucji 4 Armii
Komisji programowej
(zjazdu ogólnego).

Prezidium

Grupy koczownic.

N. 17h 13. Gorkami wyjechał
~~z wielką ilością koczownic~~ koczownic
 żołnierzy!

X - h

Chelmska 17h 20'

Nowina 17h 23'

Pracownicy przy 2. i 3. P.K.
 Kowalczyk In. og. wydawa

X 17h 25' wola uformu. Dykt.
 towa! Rozwiąz. dy 2

opd. obywatel ma ożpor.

Wielu z nich, gęsto, fawur

wyteuro.

Wielu z nich

18

Wielu z nich 17h 33'

Bracis 17h 35' P.K.

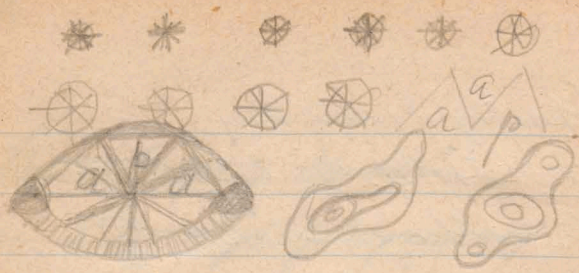

- mapy Koblne -
systema mapy
Koblnej a warszawskiej

K. Twardowski }
 Mapa " a } hierarchiczny
do Stryja

nie ze smytki proclayculina*

h. 18. Ref. Sumowski

na Wiercieł jedynym
 wyjątkiem - wklejcie -
 przegladu -

podziwieniu. Wreszcie
 marstse! - Koła

h. 18:30' Smolenski

18:45' Romer

19h. Wołosowski

Ho
Emerencia

1) Województwo warszawskie
Kopie

Kom. redowczy

Dr. Cyprianowski

Dr. Jędrzejewski =
Nieuwom

Pawłowski

Romer

Kom. Res. T.G

Romer

Worcheffer

Antoniowski

Polowinski

Mazowiecki

~~Koningspot~~

Pisid. progu. kom.
" Red vovitch

Debuur
 Kromm
 Gedruur
 Oryg
 Molen
 Pover

In koinu oronon Dydon + nouel
" koinu Dydon + Kertey
" guden Dydon + nouel

I Dydon + Kertey

Dydon + ~~Novel~~ guden

III

~~Cross~~
geogr. byre

Byre merem

Cross Geays.

Arg. lio. Tav. Geays.

~~Cross~~ ^{Das. do} ~~Geays.~~ Cross Geays.

Præcepta ~~not~~ ~~not~~

Arg. Sustipha ~~not~~

E Romer ve sum

Warrrows

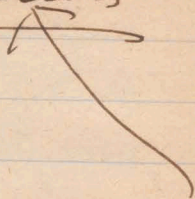

Sproun veo shaviny !!!
vra kom. sudshayny

Nov. 4th Sem. Radwan⁺
Buzhet. 12.10
Sproun egr. Kurat 1923/24 !!
G. vol. 2 uad. 26/27 !

Chusebi 34 Krucevatka

Amor Iny 4 topsi - roza
v klevanic!

21

Żelazicki

Łódź polna Wrocław ←

4 węg. re wolniemi - ←

34 prep.

(1. X 1925)

K. Henoch p. obio. Hieronim
preparandy nauo. o labouyach
op. Pistori (předem ^{adegu rudy 21.los.} odměně
p. ~~ten~~ ^{signu} ~~tu~~ ^{tu} ~~lo~~ ^{lo} ~~pe~~ ^{pe})

Rafal Wojnarowski ^{Wojnarowski}
kur. o. m. polobkego v Brisciu

dotyčni go Kudelka ^{lof} ~~lof~~ ^{lof}
by prof. Sem. v Bonariu

Kauf 27. IV (krytji ^{Wojnarowski}
^{ex. vimeu nauo} ~~Wojnarowski~~ ^{Wojnarowski})
Korai ~~Wojnarowski~~ ^{Wojnarowski} ~~Wojnarowski~~ ^{Wojnarowski}
Droga Beury Wanda Holeberg

+ vni ~~Wojnarowski~~ ^{Wojnarowski} ~~Wojnarowski~~ ^{Wojnarowski}
repevndi i o rotni na ~~Wojnarowski~~ ^{Wojnarowski}

Kada Opicunio Beury v protome
d. d. 18. IV 20 ~~Wojnarowski~~ ^{Wojnarowski} ~~Wojnarowski~~ ^{Wojnarowski}
St. S. ~~Wojnarowski~~ ^{Wojnarowski} o ~~Wojnarowski~~ ^{Wojnarowski}
Dotyčny Wojnarowski - Wojnarowski
Wojnarowski Wojnarowski

1900

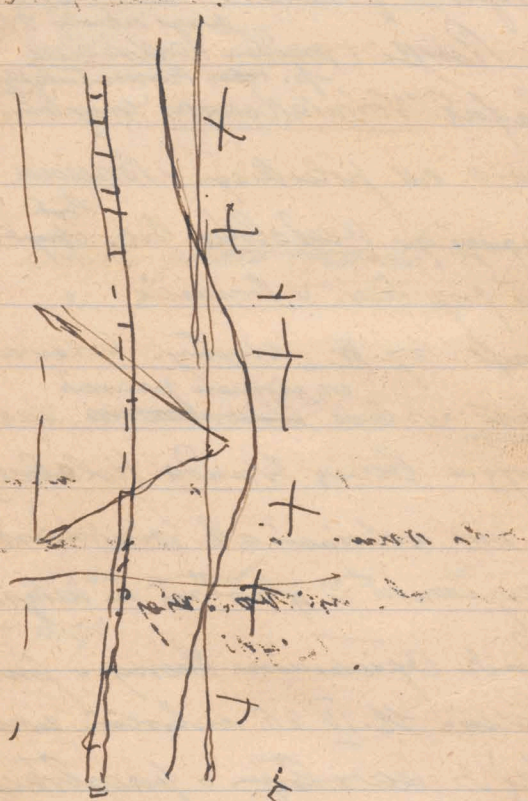

Apr 1900

1900

16. ~~IX~~ 26. Div. Lygokh's dca 7^o 2
h. 9. 734.6 do v. Toulu + 2' 67^o.

K 10' 10' 732' 1 kontur kudy a
dol. pironov. litotam tov na
trinninam pod 10' 3 un.

732' 4 h 10' 30 zi Moryš'ika
kontur ca 6 m. vpij.

735' 3 Mignora jenne lito.
Lanini!

734 8 L 11' 45' odp. na stuno
dol. stunnellij - pravit na dila
ku dol. avortkovskij.

733' 2 h. 12' 40'

732' 6 potejm na kontur
v bonyj Seberce p. Crupkovskij 23

na E L A 364 - 727.3 h 13' 30'

731' 1 h 14' 15' kontur v dolze
L kolki v dicit migra (ku WSW)

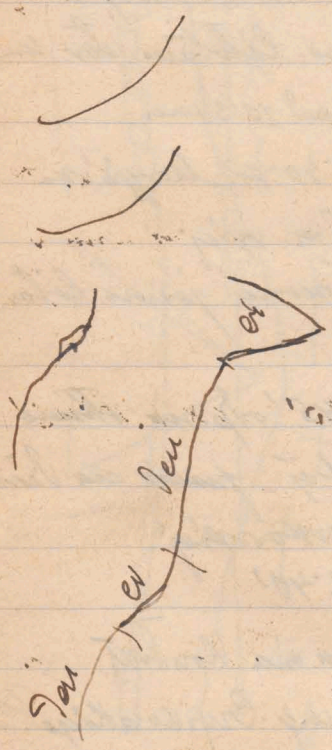

S

726.8 h 14.45' & 368

733.0 zindio & 200(?) ^{dos kontroli}
Vredy - studio & misseute & loto,
Lamunjud! - no ca 15m nad potoku

733.3 ca 150 m. ^{as'ru dnu lilylunua} & gora potoku - venon
fny potoku dobre odreny ty. Heu,
Vyr T. pmed' dushoi' niorenu &
foix. - ~~as'ru dnu~~ odaru ca 6 m. nad ^{potokiem}

732.1 mlyn na kolanie potoku
h. 16.20' 731.8 h. 16.45'

730.2 teron Truvertyn - dnu
zindio. dobre lewe debny lewy
or gora od mlyna (Truvert' Kolan)
- na Kopiatyni - prauy.
Kontroli!

729.6 zindio na bar' Gtory" ²⁴
debny a' Kopiatyn - Mon S'm
mlyej & potoku opoka. Roubki

Tel. Ryta 417-59.

Berobolus

clm prany!

Nieogronigone pedunculata

to wyginiu u. ardywaji rylomph!

Gen. Dyr Piotr Szonusek

rekr. zam. w dymu portowca

(Lgum gel). b. portowca

u. Slamie ciemnej

portowca

urr. ad m.

urr. nuch

ofrajmai

portowca!

Niech zycie przesunie - nieprilawiny!

Ston niewymy

"Przemyslowi komadzi - rym domu

- przemyslowi wleci Olszyskiego berobolus!

nie pidozmy

729.6 Kontaki na drodze wiatowej

Dr. A 351 na trasie obwodnicowej

(Kraje na wschodnim brzegu drogi) tu

widac nie wyłączone Dobry i Stary - górnicy

(Dobry "na brzozi" - Typisier

724.6 A 367 na drodze do

Restorki i Schulowki. h. 19.20

lepnij i ino i ino - wyje

Kraje i widoczne w t. rodu

- Nie o silny mo silny Pilsky!

jedyną powoda to tym zginie -
 bynajmniej tam legalność!!

znowo cały jest w wiele

x kolejach - ... wiecni woli!

25-

musi!

Burda

Thuyet.

L. N. Ryma, Pomorski, Herbosi

Nicholsi

Nicolas Pomorski

Amestji!

Jela snobna maršurka lieny

Kijaj po 5.20 z 31. XII 1925

podawo gdy muso dol. byt 8.40 ct.

Z sprawa gupud. Sejm muso
robi' demagogis!

Demagogie pny; capitolu -
zint gneti' nie more!

Biurocracy. Interni!

Case Sanjoia Krosnje

31-15 Zap. broj [illegible]

25000

Moby. [illegible] (Cenji!)

Geogr. [illegible]

Carnerianic na papir karti,
gufingny [illegible] 24/IV in [illegible]!

49^o [illegible] [illegible] [illegible]
Dine [illegible] [illegible]

Stes [illegible] K.N.K. 4^o

Prin Kreuzinger
für W.J.G. - u. [illegible]!

32/3000 Geburten

(2. Abt. d. d. - 1. d. d.
Sierputowski)

(Spreu propagandę Atterov!)

Koporewki R. Nadz. resp.

Atlas Pulski resp.
wolin -

Danke?

Jeoutzewski; facy x Adolm
wie skandyn. npr. t.!

Romer Geogr. II. Kl. II!

25. 07

26 V Saurer's Otearj

Weyenon.

Teorj-venton: ~~Lydy~~
if fiddron

3y Lydy horsty non repdlin.

Weyenon to tamony? Petro!

Tamony: amity of wdy ocean.

perm non gi oceanic!

ca 4700 m ca 217

ca 100 m = 217

Anom. grottony

Noti magnetum!

Fule aybryj i amak w

m ocean Lydy

hux spotloni in Dite Lydy!

Porreuicidra flory i fauny

Qdy Wagon & Eucide Lyt na 5.2

Skuti genuis vobuicidra wic Lyt

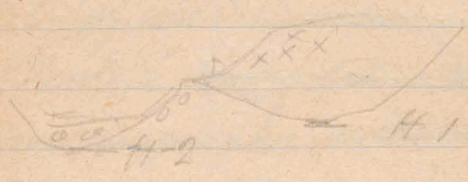

Summary of H-2 & H-1

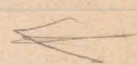

1)

Pos. bydr.

1/2

2/1

3/1

4/1

5/1

6/1

7/1

8/1

9/1

10/1

11/1

- 1) Mapa pol. Polski w polimach!
- 2) Atl. Paryskiej w Woy. ?

1) Kom. Red. Wojskowy

Rodach i Wzrosty

2) Flakow i uproszczenie

3) Sto wzrosty i uproszczenie - J. J. J.

H. Pausit

Kapitai Logogone de Benue
 praukpudd. adrodukca Tnd
 de Benue! (Acte de sc. Nlls)

3. V 1926. Bull. du Com. de l'Affr.

de mai.

Acte française ~~de~~ 1926

Łozna

Wprowadz. wyprawę j. erdeu, lit.

Polakie my
lezi brimantre!

niebezpieczna ułochy
przed i po wojnie!

2. VI 1926, Tor Geogr.

Wzrosty: Zmianomierz na
mapach i publ. wojaczkich

1) Wzrosty

2) T. Geogr. - miki, grzech

3) St. g. obr. i Wzrosty?

4) Wzrosty, Wzrosty, R. 1175

5) Wzrosty - Wzrosty

Wzrosty, Wzrosty, Wzrosty

7) Wzrosty - Wzrosty

Wzrosty (Wzrosty)

Nomenklatura

1) Wzrosty (Wzrosty)

2) Wzrosty i Wzrosty

Wzrosty Wzrosty

Wzrosty: Wzrosty, Wzrosty

~~Меленки~~ *

Сыпучий +

Грунт, Кошачий Клев

г = 40 м.

1 м

Запас

40



Almond *Travis mays*

Tate 112000

groty

predecessor

maliniki

Successor mays?

[vegetation] *gmina pruski*
respon

Almond

Stewart *polymerization*

Berestowie ! M. Polss:

1: 2, 5 dete!!

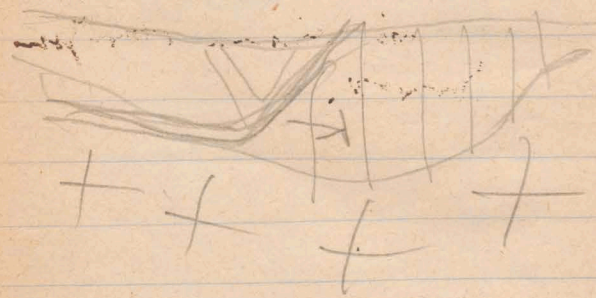
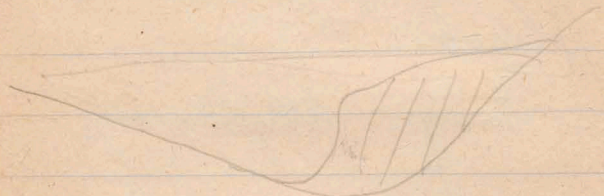
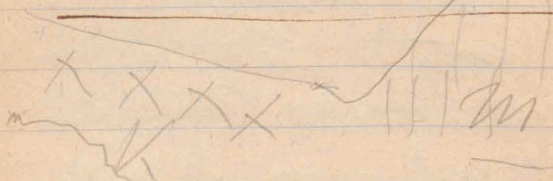

5/VII 1926 Chodorów (prow. f. Czigieński)

Crama Ga - pasaż Izony wól.
 Horodys - Chodorów u f. Czigieński
 restrykcy - Cramca 290 tj. siadki
 u kół. dyblawski

Na drodze między E i Y. A. ógo
 paleogeologicznych przedp. Na drzewie
 pniekach Bortwinia i wódze
 w kierunku erof. i wódze
 Amarcie wóilina Horodys
 Chodorów

S 46 W N 47 W

S 44 W N 46 W

Typ. Lodron

Kingdon Lodron

Konigrij Azji

Ser. geogr = hyp. biografij

- 1) Odnoszenie koploneu
- 2) Anonim. Poduljone
- 2) Gakard ulmu tyje
- 3) Prj. Stwier
- 4) Oruzeride ser. geografij
- 4) Dostepnosc mon i oceanu - klony
fruzji mon
- 2) ~~Wolun~~ ~~lisa~~ Sertic lujc komu
- 3) Regjone Klony. Afryki
- 4) Seleni przi morske
- 5) Paurine przi biografij

Biltner syn nodordy skob.
 u Rouse muniy fins murevich
 (museu) 16. VII 26 idyey eprom
 do. VI fonelli - av.

D, VII Koino geuy.
 Buvon - Merinsk
 profle dypya

Rokovnyy traverlyy -
 varstoy end avusne ? nod
 Devonev!

I pasteri antyax Ilyk
 Koryonio

I Kry. u pomeie vda ta lybe avusne

III Tokovsi avusnyy farfayty ?
10 dits bu upo!

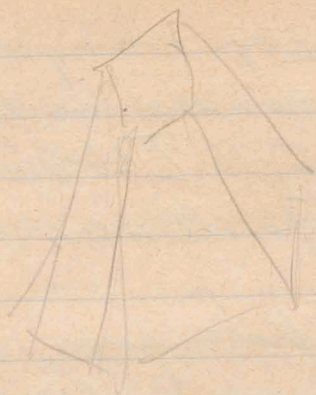

Handwritten notes on the right page, including the number 2.

Zjed. scurra (geol.)

rozdegené Nam. oyst. petr. 2

graffi

Bochajevic Troustynin
epigenem!

x.

Bonistok

Zhotofla leje v dol. paleogennem

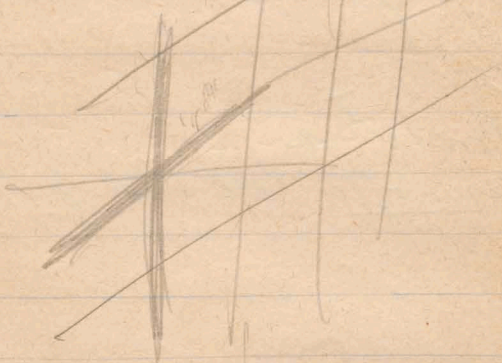
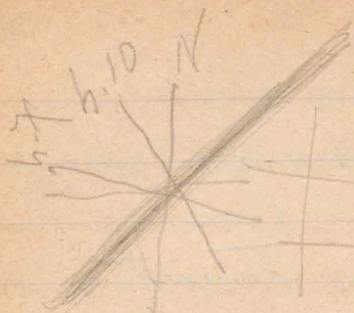

Райони 2 географични
егр. степни
Медв. ж.

Алфелд Ју 400000!

Адам Чок

Горно Алфорд
Медв. жер 400000

Кортеж 200000 А.А.
с. 30. VIII '93

вонт на 1900 в (валк + 400 в) 70

Корна 100000 в. 1925 (ли Алор

2 9. IX 25 Дивизионер!!! (P.A.A.)

25. II 26 ли Сафер 100000

матр. 4000, мургу 400000 Кортеж

29. IX 25 (кортеж 2-ниесан)

H. Jomner 48-22

Prof. Leatnicovij Rep. India
1 border dry and dry.

Ar. 40 4 delu oseva-

400 yomunij } 50-600000
8 Tabler } ulin

telefu - vator Boitodun

Sprav. : nopy etnografijnej!

~~Sewoyu Loptiqma~~
~~Boitodun~~

~~Boitodun~~ ^{odprivedi kaker} All

1. IV 28 nie moieny - zamborden
nydave!

pared mesnienue nie moieny
..relie!!!

The earth as seen from
the air!

|| Drodymu Kodysiu
pocznij praca leku cy

Wstęp do Europey stron 4!

Epis- do Poloni 4-podigacaj

" do Europey

Umora z Sacc
a z Wtkiem?

1) Witek Chor z Wiu Su.
do Wiu Gustwa

2) Choroby " Galigi dra
pij. Lepionnicia

3) Suka Chor. odda yps.
chmur!

Kup. Pers. № 294 z 30. VII 26

Rek. Siji w. gosp. Sinitrej
Dr. H. Gornickij

- 1) Odczytanie Nilsowa (radio)
- 2) Kolep do Europy
- 3) Uchwyty Dniestri
- 4) Surowski Ref. o Kartografii
- 5) Romur Geogr. na miedzynar.
prawnictwa Sprawa Chile
- 6) Anna udda miedzi chmur w Tatr.
a przygotuje srebro Depeserowa Dr. G.
- 7) 300. w. Dr. M. M. Patrusowa
2 fundusze sumowosci
(wzrost)
- 8) Wzrost miedzi Kompat-
subnocy. Pod geogr. i la
erat gminy Sprawa Chile

Do zbadania

- 1) Zarys lodowca na drodze do Polony pod Wierzyżowem 1263!!
- 2) Zdrójki tężeniści terenu H + 1000
; Cr. Słoni (Słopy).
- 3) Krawiec nad Kociołkami pryzm
H; H-1, a może (?) H+17!
- 4) czy u wylotu p. Wierzyżowa na N i NE nie
ma flegi?!
- 5) Molkow - Oranice - Witkowo.
Choćwici!
- 6) Nosal porównaj górną Dystę
- 7) Kropki Lasi - !!
- 8) Osobliwa dekadencja tej przy
krawędzi Tatr - sp. przyt. niekiedy
dejarz a dla owych smętk - przyt.
przyjętych pod Giewontem i myk!
Tatrze wari niec smętky - Dystę
p. do tej niekiedy Wierzyżowem

Notni i urup. do manuscriptoru.

Epoca lat. taty

1) ad Vidim 3: biedy mopy 1: 75

2) fotopy listy H + 1 z del. S. Guly

& longonide drey mopy.

narwa doliny m. Cr. Gonyerum
a Sulyu Kondorskim.

x + i Taty. // do Totwa na Tyse |||
pdyfotk rocy !!!

Zamkn Szalovec
nauk 4

Nowonelca

p. Wladymir

Jacek

sc

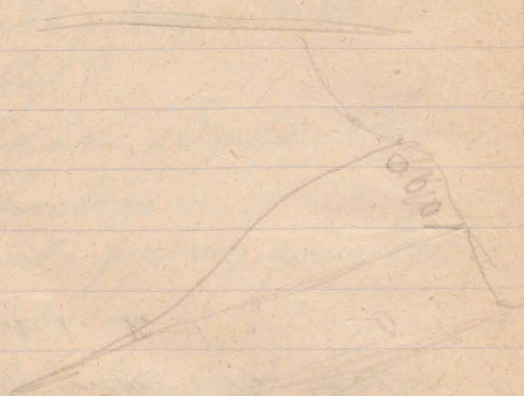

2

1

1

2

3

4

4

4

22

42

Wick form:

- 1) "Kraków" Snytywianin Debr et po
H-1!
- 2) Debr ad Neare, Strin a sig i Debr
na dol. listunij line po H-2
- 3) Porum "Strigon, Bily, - Ca ale
^{in E}
"Snyty Corinnianego po K. Krepotowen,
K. Burdick, ^{skrot} ^(Strigon) po. Wlywianin ad 895
Judaj' forty in E et (po H-1!).

41
270

h. 16'45" - 674'3 mm

(-1.2) ~~(-1.3)~~ 988 ↙

1042 -1.3 (1040)+2

1055 -1.4 (1051)+4

1098 -1.6 (1092)+6

1072 -1.8 (1065)+7

1044 -2.0 (1056)+8

1088 -2.2 (1078)+10

1112 -2.3 (1100)+12

ad Vinter!!
|| Δ 1475 Kern = 1565 }
|| barom 1529 }

(-4.3) 1475

199

147

147

199

23. 26 18.25 1984

43

20/11. ... 676.8 (-76 77/100)

... 672.8 ...

671.6 ...

671.6 II ...

... 4 5 1/2 % ...

... 668.9 ...

670.9 ...

672.2 ...

(...)

690 ...

1991

666.8 ...

1475 -14.5 ... +3.5 ...

1992 635.7 ... 42 270

(1188) - 3.0

16 m. }
11 }
+13 1201

(1204) - 2.6
+14 1218

1169

(1154) - 2.0

90 m }
+15 }
(1246) - 1.8
+16 }
1262

W Kondratowej po m. Br. wyżej kana
ca 1420 - ciotki Drug. - rentu furin
delimny - po tej samej cney
ca 1320 z m. starimi morenami!

659'2 z półną Goryżnowy
na zbiorach Myśl. Furii
Stęga morena!

658'5 ciotki moreny!

662'2 półną Goryżnowy furin
wyżej wyżej furin 4 dolnej
Furii Myśl. Furii. h. 14'0

662'8 furii h. 15'0.

655'8 morena u N. naryżki
Myśl. Furii - gran. furii

na N at furii Myśl.
Furii pod Kork. h. ca 1200 m. ?

4 doł. at Albertynow furii ciotki
ciolet! (ca 130 m h. 43

(1235) (1247)

4 ori potera siji si sika
belosi, utriya eraji Torong
sika waruga - a strof merome
bony raduyis Alank dwining
siji si' susdne n popmek dca.
A. S. S. S. S.

2 be
x si
potera sp. bel.
sika waruga eraji Torong
sika waruga eraji Torong
sika waruga eraji Torong

-1'6
19

17
17
Sui nisi pmedonia p. d. St. Labin^x 45
-1'6/58'3 morena pr. bn. Kaspr. dol.

1997 - 3 1/2 q do nauw. mor. przy schv. TT
na kalu towaru
+ 6 1/2 70 do morawy u N uantty
mupl. Turnu'

CNB. morena ad dupl. T. odzera
gwastkowi szobnia - potau
wieso swilna potau y linji
od punktu na ktorym jaskiu
do schv. TT. kalu i mter
gwast opada

24

1999

1999

2000

2002

24/25/VIII 26

fermentacja w tym celu, h 9 L
686.3 1998

1999 682.3 spray lewobroning struga
nie erakion na erakion. Dolny!

680.8 w worku: dwa dolny 2000

1999 681.5 prób. Oko.

1999 681.5 prób. Oko.

2001 680.8 - niedzi. prapropionis

przebieg uwarzenia od H-2 (!!!)

2002 673.8 wprawy h. 10 h 15

659.0 gpr. przes. Hali wórk. Nibeg

- 2.75% Nozol

45
2.74

11

2
2
1
8
6
7
7
4
1
8
E
C
C
1
9
1

25
25. VII 26

10 pr. bn. rplata *Alaryna* *lucifera*
riva ca 25 m nad riva - *lucifera*
Dot. voda ca 1 m vrbje v rplatu term!

10 pr. bn. riva v dot. *lucifera*
pod *lucifera* M. ca *lucifera*
partem II ca 50 m. 2003

4 pr. *lucifera* (*gafic*) *lucifera* L.
Crey - *gafic* *lucifera* L.
Dolej. *gafic* *lucifera* 2 *lucifera*

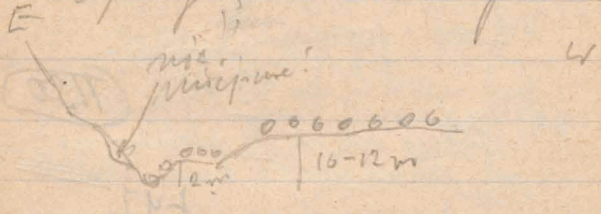

Cry to *lucifera* *lucifera* *lucifera*
myd. *lucifera* *lucifera* *lucifera*
lucifera *lucifera* *lucifera* *lucifera*
lucifera *lucifera* *lucifera* *lucifera*

46
275

+ (4.8)

Katmia 670 h. 13.30'

(1080) —
1120

Ab and position

sped with ca 1/3 dyf (1150)

to Albert mesa. II phase 1197m

slony

+47

(1162)
1209.

76
29

+3.5

+36

+3.7

+3.8

~~1277~~

1230

648.2

1291

h. 11.45

~~1270 - 640~~

+49

~~1255~~
1340

|| zis' mat
konditor!

+92

1397

1489

+4.2

640 o h 12.10

+4.4

639.8 h. 12.35

+3'9

1007

653 3 opuni rodu na gini
Cpt. faunpior

+4'0

648 4 ostrog na Gi faunpiorie
na o. 1367 W 11'30"

Do Krokur +2% 1354 1332 (2 1/2 %
Do cesale -6 1/2% 1357 1324 (1 1/2 %
5361
340

Do delnyh sstatarow Handroawej 0%

Goryskowa II +6 1/2% (schot delny

+10% (1566 - 1611 1588) +18% (Kuba

Goryskowa 1874) Kuba delny

+4 1/2% Kuba delny Kuba od prae-
rezy Handroawej 1483

- 5 1/2% - 1 1/2% (Kuba, Satylkach)

W. W. Kulminacja G. G. G.

G. G. G. +6 1/2% do

1593

G. G. G. Kuba Kuba

G. G. G. Kuba Kuba

G. G. G. Kuba Kuba

48

277

Mimo gwałtownej strąmności
w kierunku punkcie gwałtownie
wzrose od początku 2011
+2% wiecek buli Bandy 1514
Z obu stron oburzenia i
zyskami nymonii

Garyczkowa II +5% Banta
nego Potła .w. B. pamię tej
Banty podobnie wiecek po-
chyle jęh w Krasnowem, ale
bardziej gębsza nuncy
nawrocie, chwilkie
nawrocie wyględa jęh pro-

2012
Krokiem - 48% 1490
+14% Buli Garyczkowa 1488

cyfra jęh poflow +38
1235

Ab. 4 gory d' Albertyn fem.
 na pomecanych roli zalyzany
 d' M. Kalahora padim cudoz
 vytrahot Albertyn z mornic
 Jedne ty m. Kalahora T. odpo.
 vedel m. a m. na ostrohu
 francouzsky garbe d' d' d' I II III
 d' d' Group. Kopy v. v. v.
 metacumyptat na garbe ad
 Kopy v. v. v. ad Erda Gory
 ad Sudy 'Kondra' - a m. v. v.
 d' d' v. v. v. v. v. v. v. v. v.
 - cyto m. H + 1!

Gimm. v. v. v. v. v. v. v. v. v.
 Drazdny p. p. p. p. p. p. p. p. p.
 Kopy Kondra 2013

4° 5' 455.3 (1197) v. v. v. v. v. v. v. v. v.
 Sudy v. v. v. v. v. v. v. v. v. 49
 278

+32

ca ilgo

4.6

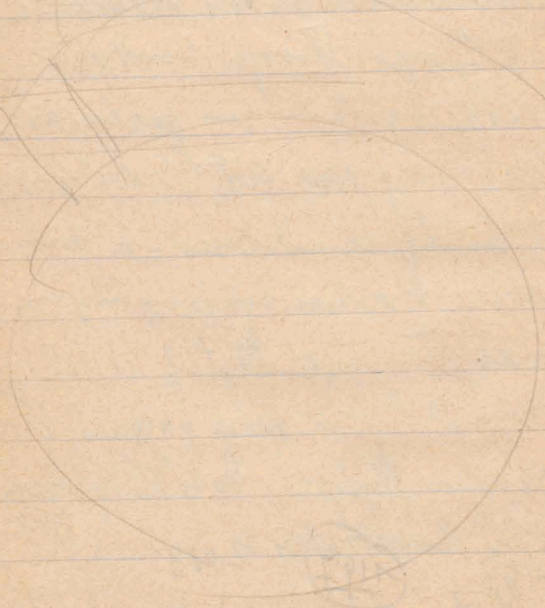

4.6

1158

2014

51

0583 stabsy Hala Kaspr. Mung
 jrbby na sewajnyj
 smowin
 na 15 m. awdy suchy p. l. s.

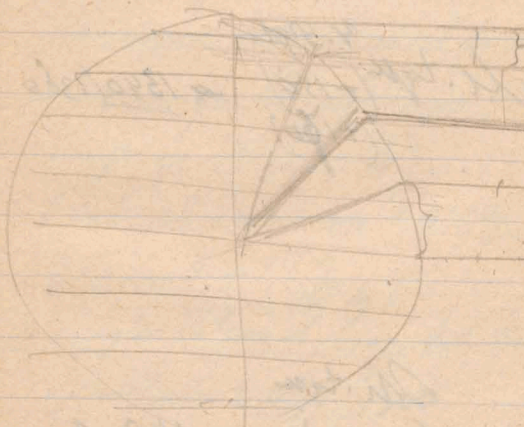

05
 279

Regina Leyona D.
 M. Noxypho 72
 vi- frouousi Alessi
 Dorte. v. p. Lopyana
 Et Pomylob outomy

h. 10'35' 6549
 ca 1300 m

4. 491.
 M. taph (+150) ca 1340 (1360)
 (+100)

M. tam
 (+250) ca 1450
 list. +250-270 ca 1450
 Kori! ca 350 1440

24

6. VII 26

Delia na 4. od Knež Louka
 pravej na H! erij?
 Lu i od nap. pravej - po H!

2015

1812 p. od Njivice krajice sluz
 Dvoj d. Kincovic

059'8 Javornik Mrtavi - 9'55'
 Hrabry Rajec +9%

Narodna vrtica grickel pravej

Sivarskoj ter. od Pragi Mrt +3'8

bratov. Mrt - 16%

Praci pri Lysanem +0'5%

Elpasa T. +1'5%

(Kuzovna 100. m)
 (+) 4 tyla na miz 1. bray. Dol. Mrtavica
 Dvornic ± 0% 1300

NB. bratov pravej ca 1450 na Sluz
 na Upt. Mrtavi i Twardze

ery na Kuzov. 2 Dvornic
 Organy

51
290

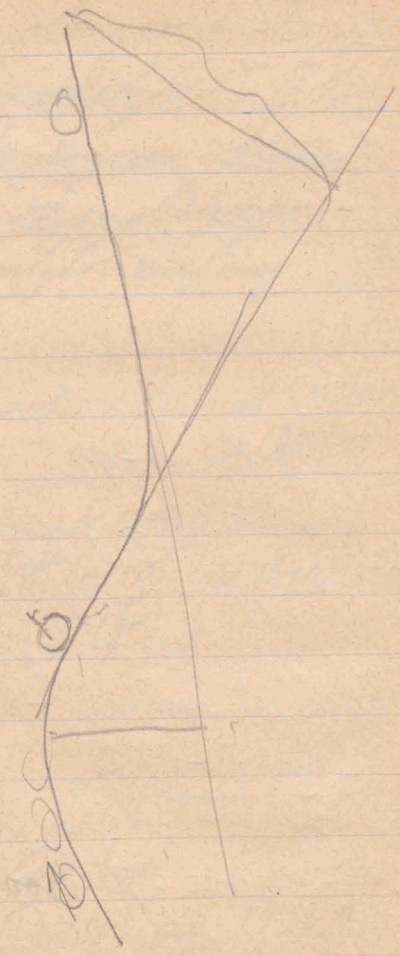

1200/1000

1500/1000

1400/1000

1300/1000

1200/1000

1100/1000

[Faint, illegible handwriting]

[Faint, illegible handwriting]

[Faint, illegible handwriting]

[Faint, illegible handwriting]

52
281

1520 / 480

1) 1590 / 490

2) 1630 / 400

ca 1245

ca 1360

ca 1360

Mid ~~At~~ ^{Midstun}
(ca + 200)

1415 m. ²²²

!! { 1630
1895

1435 m

1 na Strašak gónym. listem
Travdy i Stráž, semic sluce pro
schůdkove:

Mo. nýzomný Stráž ca 59 - 4 tým
strany ~~spas~~ to Spada nýzomný
Jednosle nýzomný na 2 poprac
aue i dobř Arnaku !!

2016

Čes'to praca na Hr. Rezel

30% dot. Kost avisa Hr. Surovici

+ ad. br. dot. nýzomný + 1.77

I Stravny vkr + 6.9

Hr. Rezel + 23.5

+ Uprinič edelayad + 6.9

I Stravny nad bantuly (nad vna hradky)

Lehrovny (prony) + 10.59

Mestny levny + 16.9

Spas leub nýzomný 5.39

Misdy akogons M. Juv. 282

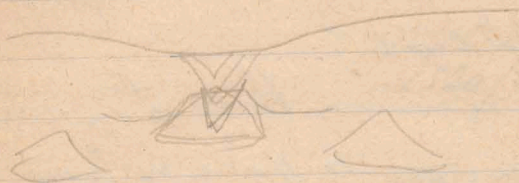

20
6

20

20

2007

bles q' d'age maximum na garbie
 z Ho. Rye ku jactary fut
 krydopau - jednon z woin grani
 Urocu Joubadris + 0.2

mad nty jedon. wply - pod ud
 jedon mity (?) (150) 2 m, wos mad
 K. Hol

2008

667.0 (nie p. krydopau
 Jauworyn mity + 15.5 (!!!)

Kant uic. Mityary + 20.5

Odinon mowey krydopau "M. tyas
 na zbroat skonowit u gais
 sctowis na krydopau stowit stow
 na 20-25% - mody wply!

2009

670.2 mity holi - odinon mowey
 na suride (krydopau holi) zupelaw
 powiny - krydopau - jedon adon
 kwintony spodek 25%!

59
 283

4. Syntezie propylu propionu 6720 Daj
Mirene Česmo - Konec

3 m nej krevi nava bregov
na l. bregu tylo skom dolup
odpriadym nava platform - 11m.
vreme - no to brest jednie na
druzinej pomestieni. no tu proste
priznava - uogole 3% opudek !!

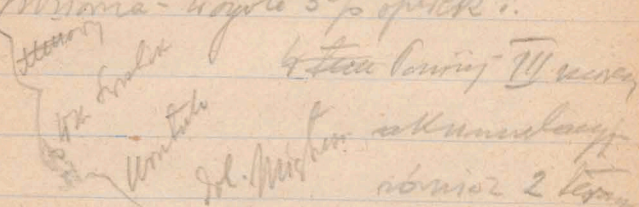

Stupeň a pomestieni nava 4 11 !!

Prvica Polisy - 4000

2020 674.2 na Dinde (ca 300-400 m)

vraj vovni mineny puz dnde -
puz 4 lity nava Daj

2021 6861 Restauraci na Krod h. 12.45'

919

55
282

673'8 rating
J. Frank

673'8 rating
J. Frank

28.

20

20

20

20

20

Na stromie tres ped wosnowe
Kolosy! Kurnyty > gronie

Wb pomad 6758
z Kurnytni, gr.
glac.

Amra wyacana (syn. min. 176, Kurnytni)
h. 106

Drva 14. VIII 6788 6776

Muzny py Kurny 6784 6776

Pravana 6780 6776

M. m. m. 6755

6777
~ Kurnytni
R 13

Proed I anglicum kromu upra
pro pro br. a Clonmii grmitoy
- ma uovella Iovmde I okarye
byz'8 dno kromu tu - 2027

Mo. pro br. d. dora ca 100 m.

Myrora mgi belski moic (3)
na II m. totu!

2028 679'0 mni vyfejale pyz Pronej!

2029 h 16'30
674'8 kroy Pal

2030 673'0 ma garbe m. kromu
na delny na H. Pronej d. Kregel

2031 I
672'8 mnta u gora Heli Pronej pyz u
partm z Organism. Mo. p. tu
ten d. mjiu tamoga au kromu
grmitu - het vapienie, ale stily
u kromu catam mni byz'8 aty
p. dno - m. h. p. i. dno - 57
286

6
2
13

From West side of bridge

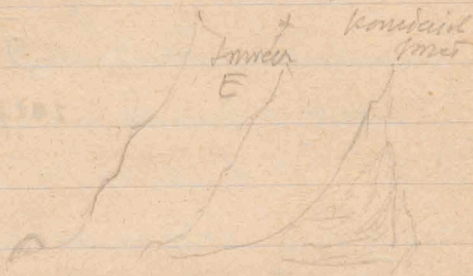

674'3 h. 12'10'

Went to school. (C) 10/10/10

At school we saw a - garli? - all
the way up the hill - (C) - present one

more & some of the id. die up the

1030

1044

Le svaln. uplom for Kinnuinn
Loney for (ja) Loney of (W) W. i. S. d. u.
9 1/2 % do Tanni Eljinn,
Loney 1000 $\frac{1}{2}$ atroy 1015/18

2039

674'2 m. Dolny in Snytny

673'8⁴⁰ a prvotny k 12'5'672'3 s^{zobrazuje} s^{obrazuje} v skalnej ostroze pro l.

Brega dol. Snytny minus se dny

srdne (pod l. prvotny) ve

magnetol. pevnostyly granit

krotky

674'8 most viny kmp. Cole ty.

srdn k vospandujce z 672'3

(mb 2 m 1/2 m vrd viny)

672'3 srd. zrd. vrd. pro Brega prvotny

2043 v. a v. 672'3 vrd. vrd.

E/W prvotny d. s. s. v. v. v. v.

The vrd. l. v. v. v. v. v. v.

vrd. v. v.

59
288

Ordnung
Pflanzen

Konjunktiva
by saccy

plurimari

Eugenius Nicolson
& Gustav Fischer
auth. "Kryptogamien"
Wielke - !

of



W

July 19752 potuensis

a fronta beq'o

ca 1150!

30.

a)

b)

c)

d)

e)

f)

g)

h)

i)

30. 17. VII 2. 12 1/2
2045

669'2 Obzar (ca 1078 m)

ca + 3/4% do nacpni sudiney 1087

a) dolnej Krokwi nad Adolovom

bye 4 3/4% do tondyji sudine v odst

c) 2046 byter do Albertyten (to) sprisom I dos!

665'6 ad proranak na gumi Nosal

b. Sidne (ca 1120 m) + 1 3/4% + 2 1/2%

b) c)

662'1 m skolyjil skane Nosal

ku sudine jom priny narodent

korc na Sk. Cypri Crot faun.

Cten lednyj, Kaspridny do

Adelbe sudiny - bydy je dm boden

lorij 4 prinyjine p (20 m)

- 1/2 ad b) - 0.75 ad c 60

nb + 4 1/2 do rouni u leve 289

u naroditku Crot faun.

"Gruu Kaaptayji"

[Faint, illegible handwriting, possibly bleed-through from the reverse side of the page.]

800
320
1180

Rejessoni
Limanowski
Apr. 20. prof.

List do Stożnickiego Jan
i do Michalskiego Stanisł.
Stycki - Romer do
Smulikowskiego
List do Człanowskiego

(Day Kasprowiez)

Pawł Sosnowski

Stefan Książkowski

Broda 18

Stow. Chmiel - Nowe Nowogrod

Święty Krzyż Łęka

Łowicz

Dr Henryk Raabe

Dr. nauk praw. w Łowiczu

Polewny Chmiel

Warszawa

Kowalski w Łowiczu

Gimnazjum w Łowiczu

Muzeum w Łowiczu

Akademia w Łowiczu

St. Miodowa w Łowiczu

ul. Szwajcarska w Łowiczu

Łowicz (5000)

31

65.

21. III h. 12. Porojma. Nils R-2
Jyt

62 689.1 BR 689.45 + 0.35

²⁰⁵¹ Drotm 687.8 685.6 + 2.20
h. 14.25

man 84 686.0 687.8 + 1.8

Na SV & broj denjja uclen. Com

crupa 1 300 gr. 20 gr. 1. podkup

²⁰⁵³ 932 682.0 683.6 + 1.6

velik. m. broj - febr. vord. usip

velik. vrel. blom. (baron.

J. gotj - bes. pucery crapa ar. do
malyobrsi

h. 15.40 bol. v. 679.8 ⁴⁶⁰ 681.4 + 1.6

h. 16.15 Naj. n. s. pol. Cidej

678.0 678.1 + 0.1

Nb. ar. to ty. symmone - ale m.

Ar. som. blom. d. 80cm. nb. 9002

Ar. v. ti. v. ent. p. ym. ty. h.

Ar. p. d. ym. h. 16.20 679.9 BR
17.00 680.0 BR

2056

62
291

→ Salajni²

Liegat. J. 1844 4-pis'zaboyed
 Jom. creek 1885

xx nio prehamy.

22 VIII	1 9:30	690'1 6%	691'4 6R ^{1.3}
	1 10:00	690'2	691'7 -1.5
	1 10:20	690'2	692'0 -1.8

810 m.

ca 50 m

zve krovky i gromky
 ni do p. 4

E nad tie 20 m. Ter jenere slaty pohodiny
 (vraj urchigo pohonomu ad 3)

In Salayka lemu' anut,

Onwica
port Ljerak

gidi' hua
15-20m
!!

~~no 99~~

Kaplica i Sannigowa w Ternie ca
 30m Kt. Koropandy z 20-m.
 Tereny ad 41 - Nb. na cwi tej
 Tereny zrodz. bloni kumytu, ta
 (95%) gmitu i gnieju piazowici
 pognatyku.

Slady tej Tereny wiedzty w dwoie
 ca ad 20 Bubu - Nb. i p. pr.
 On. jej slady u formu rysovej
 elstwy

To pr. On. p. dechulec - ob. anglic
 # wumowy sie ma listy by j. an
 pod Krig 4 et. supermy ekwivalen
 Tereny 87 31 793 - ^{na ferent:} Su bi - kumy
 4 protoku dechulec some miejscow
 Wp. Dolan, kumy kumy m. w.

64
 29^m

? visopravni publikace!

na II n. straně se Shereghaje stryžou ←

689.0

L13

2.

2001

24

Lesnigora b7 683.1 bR 684.4+3

na pr. bn. p. *trichetes* *spinosus* *and*
spinosus

1.12.20
procyon 930m. 677.8 bR 679.2

1 *trichetes* *and* *spinosus* - b na l. bng

L13. Del 4 bn. NJ. 677.5 679.6

na Gorb of *strigis* *Colony* 2
strigis *and* *spinosus*

→ bR 684.2

sp. *Platna* → (687.1)

na *strigis* *vicini* *with* *colony*

strigis *and* *spinosus* 40/50 cm

to *vicini* *vicini* ca 100 m up

gajani *Platna* - ab na pr. bn. *spinosus*

spinosus

2. 688.5 I *vicini* (*vicini* *for* *vicini*)

682.7 II " I class *vicini* *vicini*

wa, *Medi*, *vicini* (*vicini* *vicini*)
930m + 1 1/2% 65
29 4

X
 680'0 Dolne Urzisko III part

677'5 (+10 m) do mianowity gołowy
 3- of doline kruszniczej i
 wina i gęst i w dolin p. Blatny
 kraj prawy. tunc some fromy
 je gęstych 1-2 m i do (Człowiek)
 4 Szymon Tych 2 and Karol
 Wn NE (ten prawy) Wn N
 Cudny wycieczka Dolina

690'7 Półna Blatny prawy strona
 nowycki Medzi Dory

Irowina 690'4 (Człowiek)

Orleji to gęst - co najmniej 15 m

II rowna 686'7

Bierchowi Medzi Dory 681'8 66

ub. nie wiadomo

Materyj oryginal (?) quantum
 wchłonięty w mianowity.

295

686.8 8'15 h.

686.7 7'30'

686.6 23. VIII 7'30'

h 14'30 684.3

23. VIII h 6'30'

h 7'30'

685.5

686.0

678.4 puton to
upward turn

down in strike precipitating many
quartzes - but of very small

33. 2072

685.1 primum fund lesnicum
in cruce vbi ad vrbem

ca 864

686.0 p. tom. Valeriani 100 an

877^m685.5 Lesnicum in 17th

682.0 Mont. v. g. v. s.

675.7 lista p. d. v. s. ad Salaty

678.7 stria p. d. v. s. 7/10th v. s. d. v. s.679.2 p. d. v. s. v. s. p. d. v. s.
moren. v. s. v. s. v. s. v. s.
v. s. v. s.

675.0 v. s. v. s. moren. v. s. v. s.

v. s. v. s. v. s. v. s. v. s. v. s.

v. s. v. s. v. s. v. s. v. s. v. s.

v. s. v. s. v. s. v. s. v. s. v. s.

67
29⁶

Ter. Lesmura - a r det term
sura H-2 stien wubris

ny 6 wubris. da 10-12 ms

nie dalygse do stly

not my can wilmanie on

1/2 an r det Lesmura wubris

on flom 4 stly per dner

H-1

Ing. William

Silbiger

Trowisny

(dat name
wubris
wubris 5 to 6)

698 m. Podgorje
 703.0 A 62
 4.4.10 ←
 ←
 98 m. v. v. v. v.

Včasitsi smo jedu i uvalnu dotmek
 na osnovu prave i prave gornje
 akumulacije H-A.
 Teraz, vinski si qvichom u fleu
 pryrovy.

Silva 1730' 708.1 ←

697.0 Komin v. Hobocce na
Lem. Lemiardovi H-2

695.4 Ter. akum. H-1. Moleky
Dobrotivny - vinniky
Dobro opat. Platni
epigenetika

698.4 Habita dolna (ale v Platny)
Tubercula 3 v. viny

703.3 Hobocce h. 3.20

695.2 Gany prionat (ba prony
Lem) perio korrespondan
ci akum. 2 dolny 4/10/19
Preruby.

Tu perio korrepciu vlnu
akum. v platny na
viny - viny prionat
19/10/19 v. 2.00

708.3 Mlynska viny viny

706.0 H-1 a prionat akum. viny

2094 viny akum. - na dnu
viny - viny i na 184 a viny

2
0998
2998

23/IV h. 20 714.1.

24 V h. 19.30 713.3

25. VII h. 4.30 713.8

5.30 713.7 Dronce

1/2 game Dronce mix 2015 a
at Dronce ca 750y. quint

34

637

644

66

6

6

24 Dole o slov. bloxyy kromy f
ca 967^o

tu 1^o problem v mltuple
fltrnyy spoo uspicen (shimoye
7)

705.8
- 0.4
4 prot. Orinichovské
koryty do 25 cm i výš, vlnit.
skříňovité 40 cm

705.3
700
Na ovesné platformě
střed. Orinichovské ad
Široký Vlnit pásu výše.
Střed - nepravid. člen.
náhon. koryty 7999
převážně (< 1%) ovce 25-40 cm

2106
Dobrá Cennostka ke SE
tenký pás ad Šir. Vlnit

702.4
- 0.8
do té výše ad šir. pa 30 cm
místní rozpadlé ovce

715
hlavně zrnitá
některou dobrou strom.
ny i v ústřední spádce
Kerai koryty přes
sgrombu (90-95%)

71
2500

2107

706.8 *Oravica putu* *for* *supplicio*
-0.8 *summi* h. 11-12,
707.0 h 12:10 } 665
-1.0

dry to a just H-1
as *Androm* *corde* = *Kita*
M, *Wesley* *primus* *visi*
H-2.

754

2107

pro fr. Gn. Oravicy a gón Crimelony
 sinua ca 15 m up. gubcu by, gón
 ca 5 m. zivot - boho podbrny do
 sinuo odobrytý v dlebe Crimelony
 do vdy mi ty v flosu enovno nudy
 i kbr. boga pomy ku 4 - co pnavd
 v dlebe Crimelony, tu mi ty v dlebe
 N6. na vdy staryce, tu se a dny
 vdy mepiccu gani v dlebe

Wodyspissat Oravicy a gón
 pnavo, ale i segregaje flosu -
 flos + kalmu gón - 4. pnavd
 z pnavd Oravicy pnavd v dlebe
 Kuvary!

-12 6994 Kholm. a v dlebe

ad 754 pnavd - tu na

do vdy pnavd

72
7301

Kuvary v dlebe v dlebe ca
 30 m v dlebe v dlebe

(gón)

Cruciferae & Silene sp. L.
ca 15-20 m high

pelma tu
sitū saby ruyone
m fereve curyppm
ale albo epiz anem albr
pō croip sōm ajenya
stombyng veslōg!

35.

35

782

802

718

705

70

718

Δ 756

699.8

Kradonka - Krasná h. 152

700.3

Dro p. Travná supalnice
a la Ceru pstru

705

698.4 + 757 ml - 10% do krasná - Halma

Mb. coe veredim a wimer
Stor do Travná pstru rudo.
Cvone - nuci in oitu

700

p. Cerevony ma 99%
maat. Kovercytra

698.8

wonder ma N. w Ceru. p

706

- 0.4% do krasná a Glabice

697.7 Suchbora h. 17.30'

25. VIII Suchbora dan 699.0

35

n. 6 1/2 768.

697.8 p. od Krasná a dr. a pstru

782

Krasná (obn na S od ceru)
Suchbora - Chulm

duvojca 708 ca
±

802

Ca w m. na tem wrciej Krasná 73
Ma zbor od W Krasná 302

Lebn & Knjivna y akam
H-1 y p...
Toni - Leryo H+10

De stavis Knjivna (694'9)
ca do p...
i Knjivna Leryo - ale nic
p...
Ura...
i ca k. + 824 m. 846 a Ostro...

ca 11m

Uprunte 696.5 H-1

ca 3 1/2 m. near

Quercus

picure wood

arido 57m

Uleby Grewants is longish valley

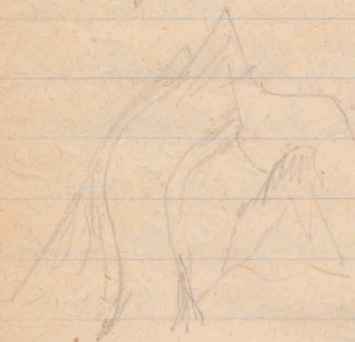

Shores 24pts above entrance

Tracy & Ethel (Kidd) h. 12:30

Summe 697.6 697.8

A-1 pro pro. bn. 696.5

Cost A-1 in street Ashlyn
in debris 694.7 property

Verreys potter cover ridge
ridge stone - med. d. Spunpen

692.5

2125

Amesbury & Luanuma for W. Turner

- 5.9 ^{d=1480} Eysanck - 5.4 ^{d=2910} Wood

+ 19.2 ^{d=1930} Gierant

Some other

✓ 29. VIII

1545 ad L

1532 ad S. S. S.

1529 ad Gierant

4606

1535

75
3104

2 pomegranate squares (p. 425) Tuesday

- a) {
 Secon Meadow do pomegranate 34%
 Secon Square do pomegranate 28%
 Kont Meadow do do
 1/2 King Sowing 58%
 Kont Square oth 48%

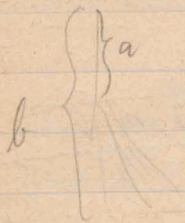

1835
 178
 1157
 1217
 1376
 1188
 597 444
 1785 1632

1785
 1632

1535 ~~1483~~

Dolny (1405) 1433 ~~1431~~
 1431
 1436

Olony 1733
 1615

2
 36.
 118

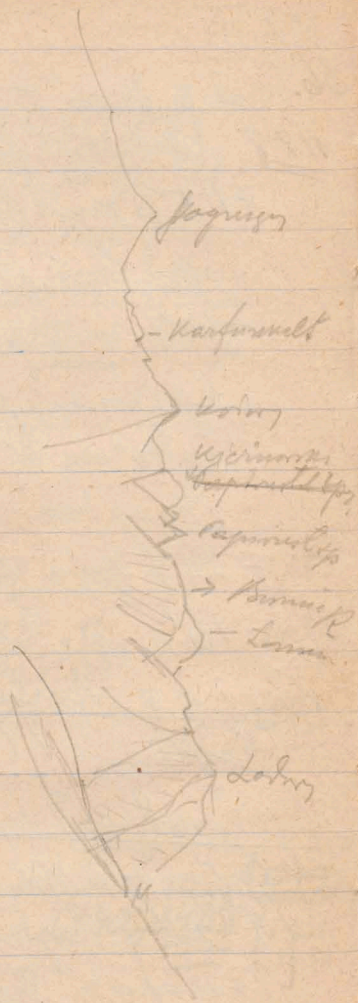

Fagus

- Karfurnelt

Lobus

Ufermutter
Kapitulum

Kapitulum

→ Birnackel

- Lamm

Lobus

M
—
Or
—
C

Allen-

370

Mercator 1595 Ortelius Theatrum
 1570! Hondius 1611, faussom 1638 21
 (6 toms 457 public.) / Blaeuw (1638
 or 372 m. - Homannius &
 Siegelgen - Lanson & Frimji

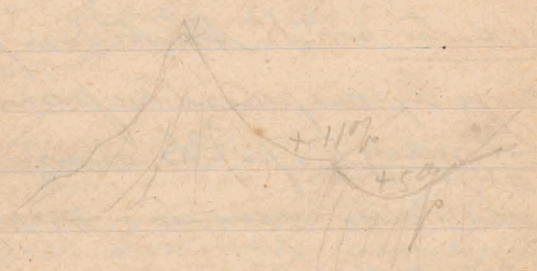

+ 27 } + 19 or Konty Sankary
 some } + 18, " per 2000
 approx } (volly?)
 de Sankar Hali
 Kallitrey

37. Reitgen na Kalaung T. Ke Sud II.

2129	- 26	Kwidar	35	1310	1412	} 1406
	- 12.5	Patqri	18	675	1395	
	- 6.5	Nosal	80	3000	4410	

+ 6% Kent' dhu kelp - Goryora
 + 9% " " " " " "
 + 11 i + 5% per' meny (26)

~~ta~~ + 5, to Kint' meny' meny' meny'
 " + 11

+ 6% v konsidering - bany meny
 meny' meny' e meny' (2)

+ 5 las' on garb m. kanda a Goryora

+ 3 u on Goryora

+ 6 on garb m. Goryora a per' meny

- 6% Dohy' d' d' m' d' d' d' d' d'
 per' meny

+ 6% m. g. ad Kopyay

+ 6% m. aberrant Gindrey' ke
 Story - Shabun'sun

18
 307

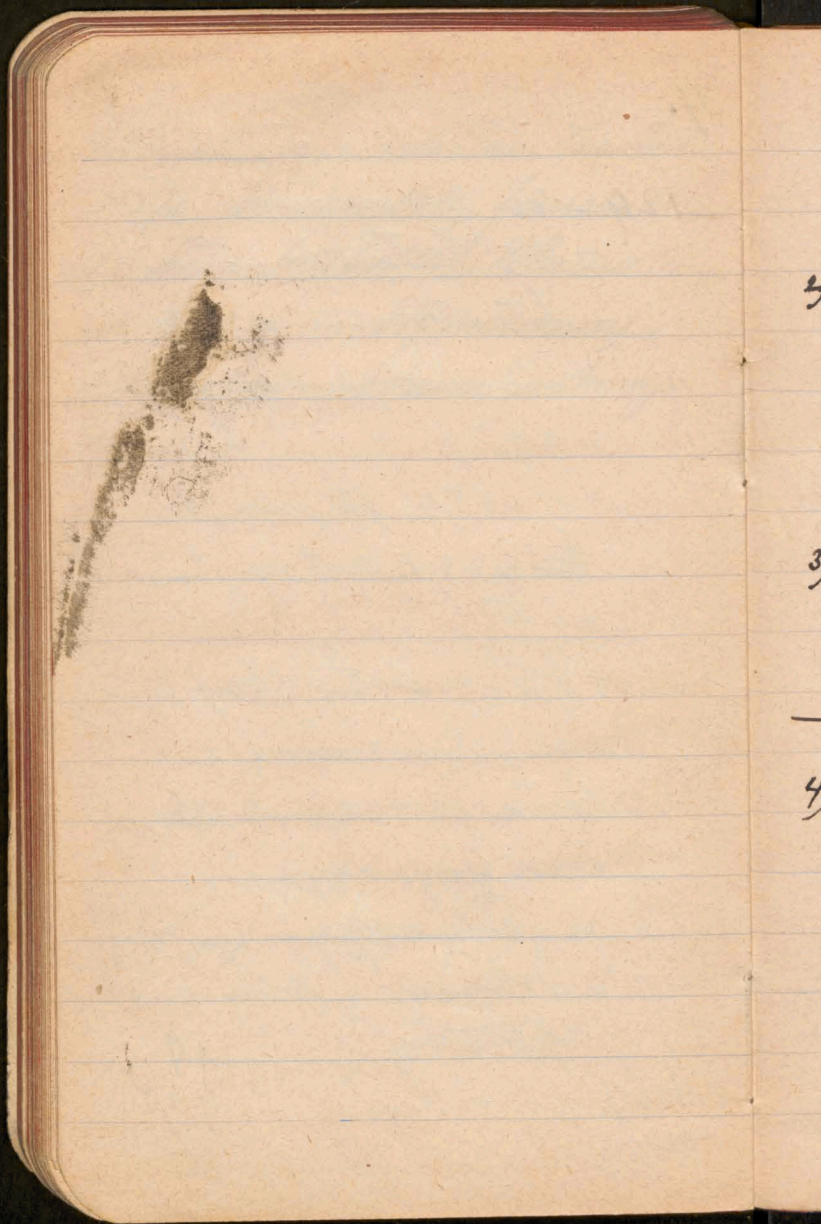

1) Z. S. S. R. Ukraina. 83
Україна, Київ.

Укр. Академія Наук.
Акад. Пугачовському

2) Z. S. S. R. Москва
Мясницкая 1. Комиссия
по изданию Даглицевской
карты России.

проф. Вениамин Селенов
2) Шяув-Шанекис.

3) Z. S. S. R. Rozja
Ленинград. Университет.
Акад. Бернц.

4) Z. S. S. R.

a) Москва. Ново-Мещеряков-
Васильевский Институт

Сек. экон. зоологии.

Т. и. Торсуковому

б) Z. S. S. R. Białorus' 14

Горки. Беларускі Акадэмія

Сек. гасп. Дзяўдзі Т. Тарзукаву

H. 2.2.2. K. ...
H. 2.2.2. K. ...

H. 2.2.2. K. ...
H. 2.2.2. K. ...

H. 2.2.2. K. ...
H. 2.2.2. K. ...
H. 2.2.2. K. ...
H. 2.2.2. K. ...

H. 2.2.2. K. ...
H. 2.2.2. K. ...
H. 2.2.2. K. ...

H. 2.2.2. K. ...
H. 2.2.2. K. ...
H. 2.2.2. K. ...

H. 2.2.2. K. ...
H. 2.2.2. K. ...
H. 2.2.2. K. ...

84

80

p. J. Sikorski Europe
 Gm p

Tabl. Syrdymy Gm

80 x 100-120cm lwa

Syriz lwa

Siemogrodz Gredzewski
 Warszawa

Wst literacki Dł

Amu's fowki z Woprowiem

82
 28
 304

17. VII. 26.

by the E. Queen or Keopment of good
Kobler u. p. Myntion of the year

History and more and more year
"also glory" / say, luxury, etc. in
"order of the" growth, growth, etc.

myself (we great growth, etc. growth)
in, in the 3. E. in 6. in the, in the

geben in dem 2. E. in 1. / ~~the~~ say
In the same order

Na. Tenor also, p. History of
Fruchtbarkeit in 1. order in the

Leten in dem 30. year.

W. b. in the order with the E. of the year
Mingioning also in the order - in the
Leten - in the order in the

For the order in the order in the
W. Der mehr in p. in p. History of the

71
87

93
304

4/10/26

Smoking: Vapour (methyl)

4/10/26 (methyl)

S = g

1/400 (29 1/2%) per 2 m
and 50 at 2000 or 2 1/2 m

mi 500 each

30-50 - 119 - 0-30 = 20%

Wick's and 50% for 1000

Wick's and 50% for 1000 (2.22)

Wick's and 50%

Wick's and 50%

0-30 20.8

30-50 11.8

250 29.5

2.2

Wick's
m.l.m.

Wick's

Wick's and 50% for 1000

250

missung / von / & / hat /
s. / mich /
grat /
;

we /
/ /
/ /

! / ! / ! /

Kino omly parangulust
veropone VII 19 26

I

II
pangmthya-messengulor
shyngi-na-kun, messengh
at Wante (Weyon on me)

alle 2 Kisten

III
Kisten 200000 Nenn

119 236
 96 18
 11 43
 4 39
 8 136-

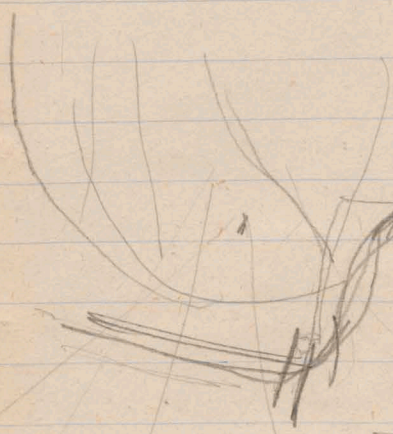

104 266
 16 38
 32 6
~~28 34~~
~~86 38~~
 133 218
 84 14
 12 19
 6 105 =

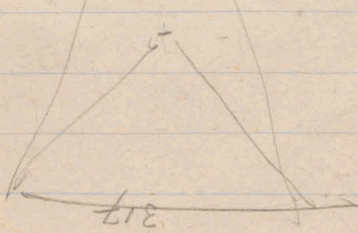

26 80
 309
 69 131
 28 48
 2 32
 16 24
 18 24

T 618 1152

M T





