

10228

(4)

BIBLJ. E. ROMERA

Wola Dobrotańska  
Wykłady 1911/12.

65 1911/12.

25.V.1912. Zawadów-Gazybów.

36L



08	3241
291	581
19	611
5226	581
	581

T.4

Wola Dobrotwinska

3000  
1300  
200  
3000

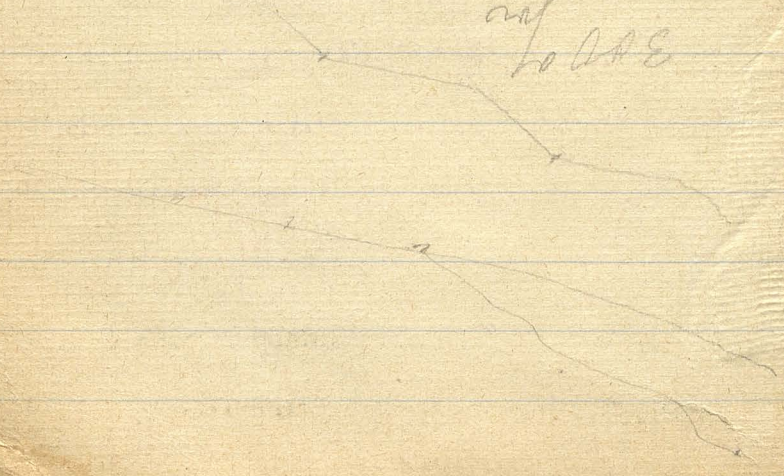

Wola Dobrotwinska

W.M. J. 1880

W. Zouavine  
Rouge  
de la  
de la  
de la  
de la

Sokolovskaya  
de la  
de la

de la  
de la  
de la  
de la  
de la

de la  
de la  
de la  
de la  
de la

de la  
de la  
de la  
de la  
de la

de la  
de la  
de la  
de la  
de la

Int. Barro Colorado  
dorsal - *Sturniella*

2. Plum:

Yellow. The, *phoeniceus*,  
Kakulou'ego (all, *dry*)

Hoop, *Sydney*: *Robinia* *missy* in  
the world *admirable* *Na* *Europe*.



31 - 34 b halny inla do zalco

8d 7a 13a, 14, 28, 27 (33, 34a) 40-60l Cido.

136 zrgbocromy  
geonta 1-10 lethi Cidoody las

7

14

24

28

34

33

3



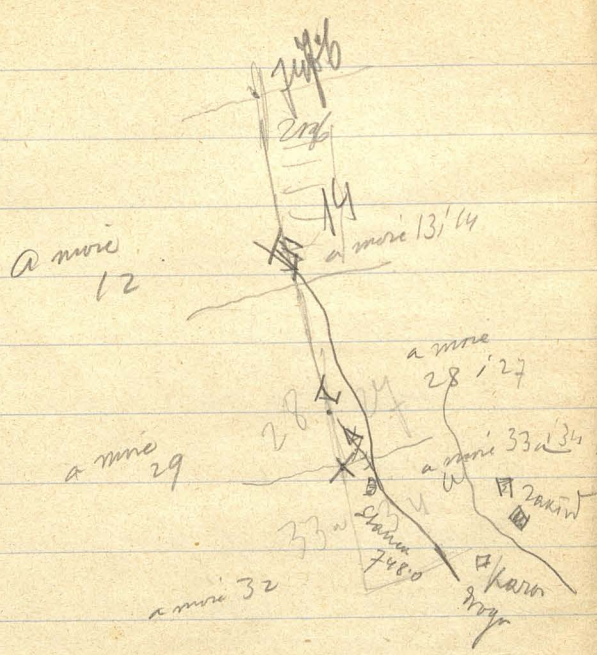

1)  
2)  
oil  
Nas  
180  
V  
V

24. IV

4

1) 750'3 h. 10:40 a. *Coriaria rosea*

2) 749'1 *Karwinska*

34 b *Sideroxyna* - truh. brzy; osary - spind  
zapo pncernowane

33 b, c haliny z hawran lempy

3) 748'0 stowca na h. od drzy - przytu 1 mch

od }  
max }  
180 X 47 }  
m }  
200 X 47 }  
m }  
200 X 47 }  
m }

zomna - ryzylizja

746'4 grzica linii kmpromie  
mo ferore rylej' idnie lnu.

4) - 3) spudek sred 8-10%

V 746'4 ale ca 2m do jory! Szp Ku E spudki  
pncernowane do 15% - ale pncernowane.

Wiczo dalej naltwie ku N sred spudek 8%

VI 748'8 nypniny pncerni linii

VII 748'6 ferore nrtiej krcy'owca z 1/2 hony  
E-W: - drzya garby 10% na lewo (4)

na lewo drzye nrtiesany lis'insty gesty  
ca 10 let z nasierm'loni kosmorym

Pyb }  
Iorino }

mon

Spolnoscowypnia (Dyb, bronm, sorn, osun)

na proro od linii "zraf" z nornicowypnia silnie  
delcy linia 15-20% do gory 995

746, kucosma lema i N owci orbu prornos  
h 11'45<sup>0</sup> wyiny prornos przy linii. Do wyiny isego prornos  
linii na S ca 1 1/2% do gory. (Lina 10%)

747'6 gornia i III linia ca + 1% do okolic  
ca + 1% do kox ku S.

lekkos b. lorka garboty ter

i rewiru 8a - ogromnie wyjednostylony wcia

moie } w stopy do b. wiotyke - a co wyjednostylony

b. dno. pronyta drobney - jedini za to

(Muty - prornos udo - srednie ucierna

- Tok tylna b. norn wyotku S - delcy w

N z obru ston linii sidney nornicy lo-

Chiesony. to; ton lornicy ca 5-15 lorki!

747'8 gornia przy wyiny. z linii Wb. wotku

wyotku teg. Dnu 8a na proro b. nadka delcy

ca ~~15~~ do let. z 50-60 nornicowypnia sorn.

5-15

(z 60 - to hewi. operatu!

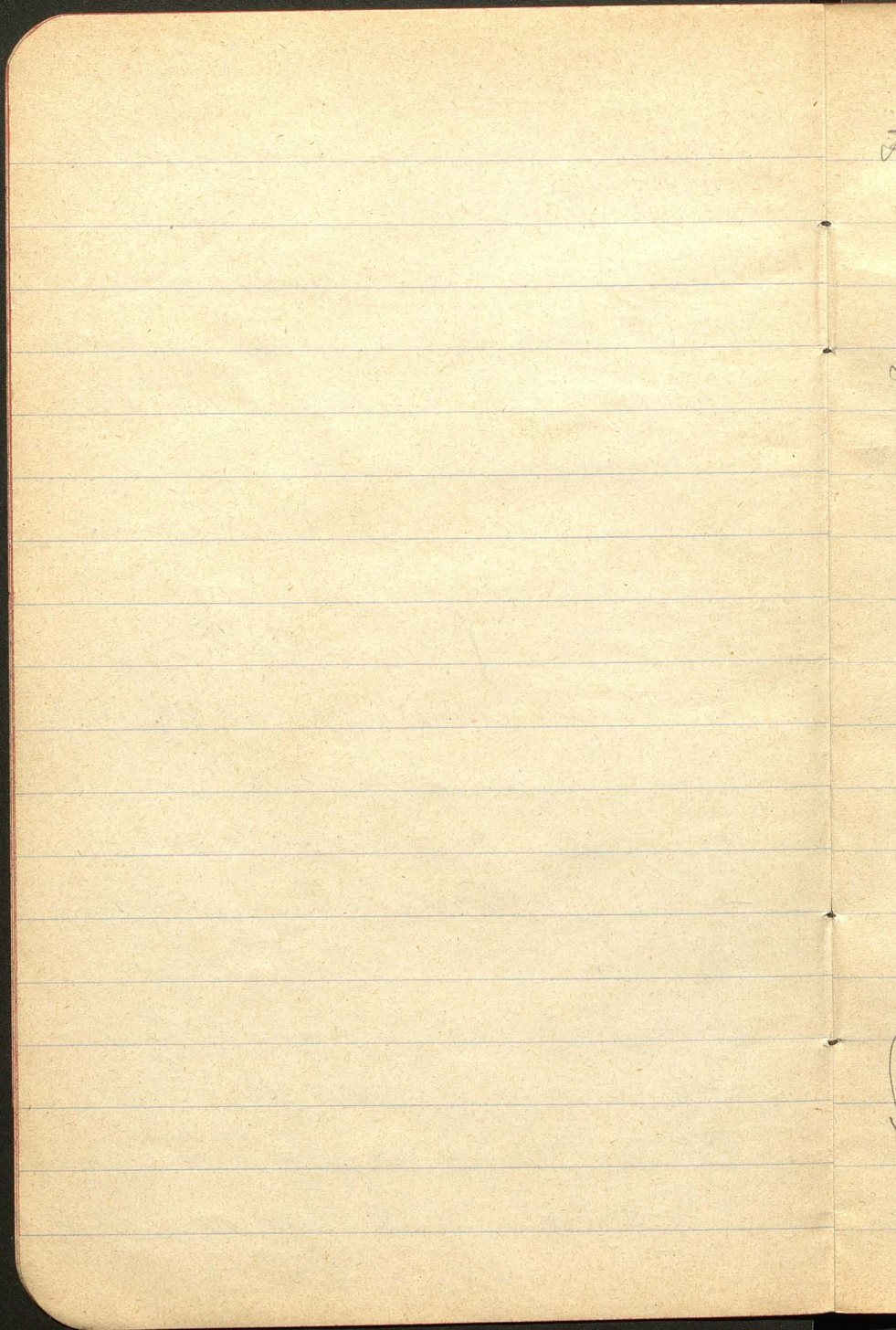

# NB skąd to rity N Tuby - moine to  
nie pomyli - do u tej chali wieg?  
Sumit Tea przy km 32'820!

746.2 max <sup>fony 33'55 km</sup> na górze km 4 do drogi km E +0.5-  
0.7 op do góry  
Tu u lewej stronie ca 20 let las - słona  
stosny do 60 letnie

Grodzica w H fony 33'76 km  
746.5 na do poprzed punktu - 1.5 op!!!

do max E ca 0.7 op do góry  
Tu idy Muram gromionym pirosi terens ale  
obrony superiorie; anokantary aniefnami - ale  
i chilo ro!

745.3 Nije. niepie ku wiewe com Wawidya  
glin; brzo! - Las jedynolity!  
Ca 50 km na Nrd I kmii E4 - Las jedynol.  
ty, gort! Moiermiki stoc

Graphs no

II

→ (

III

Na pravo z dvojí prout II linie 84 pa 407  
 dvojí koso pole na karonimau - dvojí mlu  
 gletu tra souo Truostye up. sucha!

Co prordai 744. 6 nojav. kulminocya!

→ Ca 150 Kruoi ku S vyhnutu. Im brujka SW.

III nej. II linie normolu EW 4 polblin  
 Rnyprout a Moio mlouci 745. 2

IV nej. III

745.0 84 kante lasu - ta guntle mlu  
 tej souej joudi zlystnicp

745 II z msta uclm. vclm Krouedl S

744. III " "

746. 2 Sot

745. 4 IV Kulan

747. 0 Karonmoy a 1/2 p

ca 7480 ~~cala~~ + zard - lousa!

2000



1  
Sciński spora

i tu pociada Schupp i podie,  
Wie robne! to samo at

1-10 !! budy to 10 jesi

mine ale 2-5 bogsteh!

A nowi 1 stz Kwaszdray

Jebranui i Stoikauui

(Zeloje mi 5 ze pole 3) najbortnij  
ubusitione.

Linia I tej samej kategorii sosnowym  
 równina 7480 ~~na~~ nasiennejki  
 wielominotowe u linii na S  $7\frac{1}{2}\%$  ale  
 odległości 500-600 m

7480  $7\frac{1}{2}\%$

stwierdzenie

Dalej sosnowy starszy b. gęsty.

Dalej przeważnie drzewa deklin, domy gołbina

na S od drogi słone drzewa 35-55% przeważnie  
 odległości 100-150

wysokość 745.0 droga 7470 równina

drzewa 720 m. Na szerokości

równi a eludom 2 piasków i  
 piaskowców.

Linia II 746.3 odł. od ~~drogi~~ brzoju, równo

wzrosty ca 150-200 m 13%

Drzewa nie sosny 25 lat

stare sosny 50 lat sporad

Dalej młodsze i wyższe

liściasty - nasiennejki sosny

Dalej

Moya o Iga



o So-nod no nie  
- Moin Schupp

Gruen Tom las  
20-25 lat

de fact n 4 tym jezuce

10

Kraj falisty po obu stronach  
Moje 4 (17) pole tam gdzie droga na S  
uzupełnie wopupty teren 4 promiarowa  
litron doryga 7434 jedu z kopci  
Lai liwoty - obwielowy - grabina  
stoki 20-30-40% - Jeslić rymu  
Znacena Droga 7442

Na wierzchnie - Droga swieku ku E na  
na prawo na S rym 2 naciennymi komin.

Grady brzozy na lewo

Wojc oie ze lini IV linii

(ca moie IV piciowa silna

4 gornym grabia sozmy

Stare - Terar dopiero linii N°154/SS

4 padole, ktorego droga od wstodu do Korony  
na Karpaciej na prawo rym SE strony brzozy,

stok 35-40% wozu piciowy hawoz  
miedzynowy brzoza owoia, grab 2 kalun

du isredue potney  
Schuppa las 20-25 bet

bet A pole mine



19 pole ←

w  
c  
c  
1  
c  
c

2  
1  
c

u ktorijm drugo uclodi u poltici stop bregu  
 skromnega z laseu kasaragju o ktoriju opis  
 moza linia I A kier 4 5° S na para

Drugo na E na predodi

Lin. IV 744.8 bords blicka

745.1 I pless medicum II Lin. A

745.3 II pless

N



3

Drugo na E na predodi  
 Lin. IV 744.8 bords blicka  
 745.1 I pless medicum II Lin. A  
 745.3 II pless

S

23 pole

4 obrebie tej doliny wraz odron,  
czyli (?) pole 24 b.

376 punkt Schuss  
Armi las- level 50-60 letni!!!

Wodziej 11  
Węglany z Solnym do her 11.

Jednym garbem #1 ku #2  
na lewo tj. ku S. do wady istna  
lasu brzozy - istny klasz. wsiemk.  
ale symetryczny opłotu - wogóle w dolce  
znowu wiecej symetrii - moze chca  
sprawozdanie d. N. 11

Węglany na Polane Skopka  
N 42° 3' ku E prozorna gorzka  
743.6 2 pol. Skopka tu na pniez. na  
z lina III B. od sily ku zachodni debna  
po obu bokach debny rozg albo chary  
mieszany z wlosniakami bez lina  
przedewszyst. grol i lina na lewo

na a na S od lina las brzoza grol 11  
25 letni - 30 letni - (na N 10 letni,  
Droika obna debny - 2 debny glin  
proszpota podkrot i adronisty  
Debna <sup>Wodziej 11</sup> ~~na N 10~~ palany chary  
745 na w dolnej czesci stromi prozary

36 a id  
Jose's stormy spot!

45 a

more dno wat ~~komplexu~~ - prosu  
 leno ~~komplexu~~

At skretna drga, ~~komplexu~~ ku W. na ~~komplexu~~ <sup>levo</sup>

les - listovity matorny nadki i z pridaj

vieu na pravu bregiem Podne sonny

v gubri listovity na stroni

Schupp 5-20 let

Schupp 40-50!

Dolej na pro ~~komplexu~~ rosen 30-40

sonny - na levo gubina str

na dolej sonny on pravu vrej 20 na

Schupp 40-50 let

← levo 30-40 let sonny

Limu ~~komplexu~~ <sup>rodovoj</sup> pmedina Komplekta - sonny

← 50 let zoba str

747.3 kola Zakhid dno h = 8f

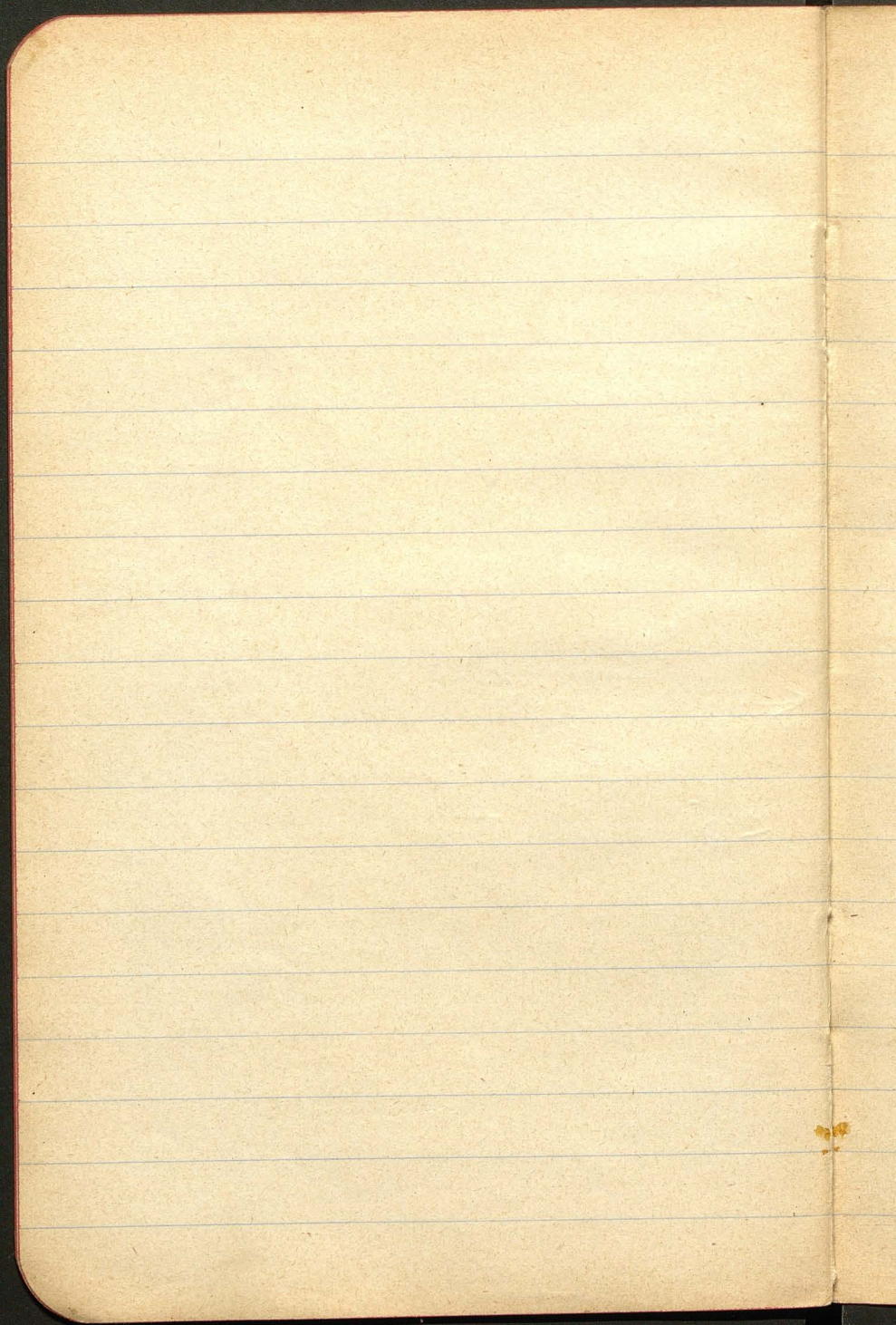

Porci niestety buderu 7- kilat trawce polny  
Hoi. - lypok 28 m, 41

W polu 43 *anemura sodrum*; *breviana*  
dika - dolej ka S *Arctostema* i ka N  
spornat wodnaw do 10 letni

Starego iglatygo 38 *zawone staj* - lo  
mowarad W duri osow - sdyje mi sic si wa  
*Andriana* 39 pole

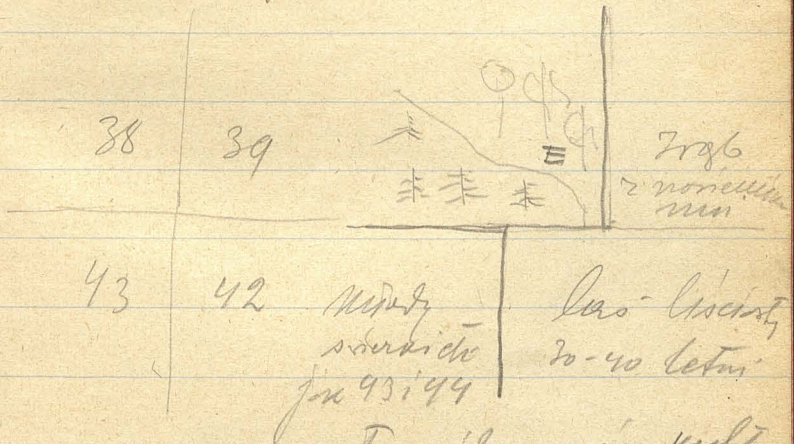

Ten i to granice uodlany  
nb. lici N: III i IV wie ma!

# lene llystym duri porydo lerymporep.  
lery: osow bronu (alaba lody)  
F tu osowom os lly!

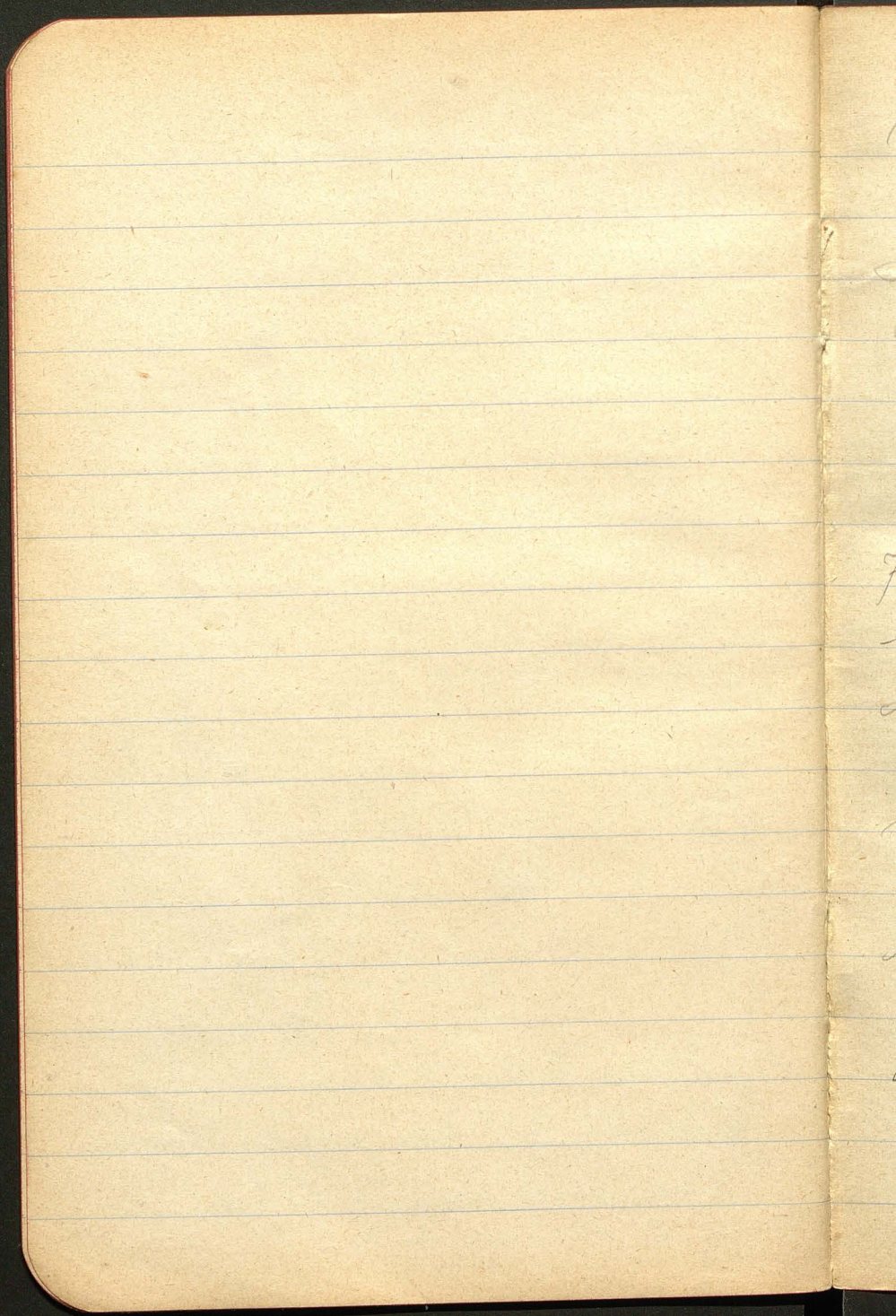

270-

Grupa ca 300 m ovestru cu E; ku N orientat  
cu un golu - tun, se pinedis v las emble  
muvny. Las lasieru na S et luvii, E; v  
ut vrbu ca 20-30 lat.

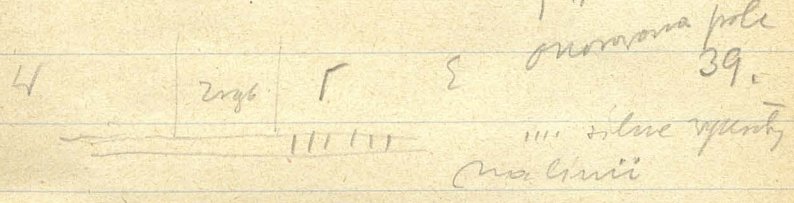

742-7 talina S Phoro v mupicu <sup>ca 100 m</sup> vna na W et  
studni No 232. Brzerna na S et S et dubu,  
primara na E mardra

Aa Idriemny na E et Studni de gornicy laseni vrbu  
bruvnyu - gasta 15 letu luvii No V plicem  
drogole istrujgu v tye Idriemny. 742-1 na  
lunii. Doga by v opile terou bogodny - vrbu vrbu  
v mardra - vrbu vrbu de ita mardra adje 6 v  
pole 43.

Toke pntey las bruvny de gornicy vrbu.  
ofre lasu 741-4. Las vrbu, vrbu

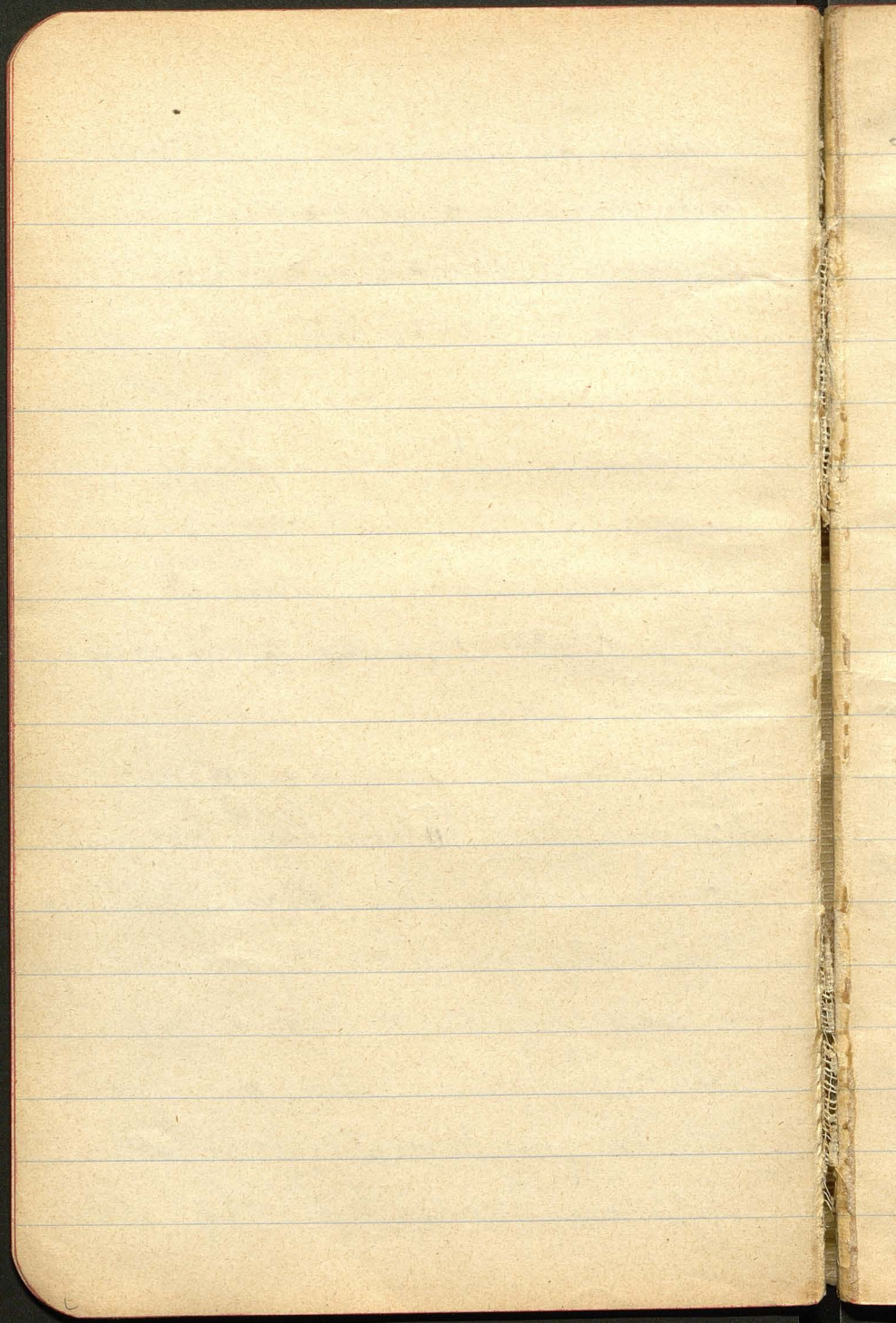

Sosnowy - wys. los pomyślnie ca 50 let.  
 Tu w lesie sosnowym znacznie wylgotniej.  
 740.6 granatow Linia I d na granicy  
 Tu w górze doliny strzałej Ru S' ale  
 nie ma samej wierzchołkowej drzewa sosnu  
 wyprzonych, albo ciemnych, a prócz  
 wieruski wyprutej tu wierzchołkowej Ru S'!  
 2 150 wznosi Dolej Ru N grona w pół losów.  
 WP. Na Wórn olejowa odróżna z sosni  
 Chademidnary.

737.4 w południowej granicy na wierzchołku garbu  
 w Federacyjnej Kłodzie (nazwana <sup>ta ośrodek</sup> "Stary")  
 Tu występuje drzewo którego średnica 20-25-30%  
 ob. na wierzchołku góry. cięte osiem odróżna  
 a losie 4P. grubina między 15 l. u nas-  
 Dolej Ru N. do pierwszej doliny (przeważnie wyprutej  
 - głównie podkłada nie ożoni - grubina  
 wyprutej 3.5 i 7 m] - Sprdy na

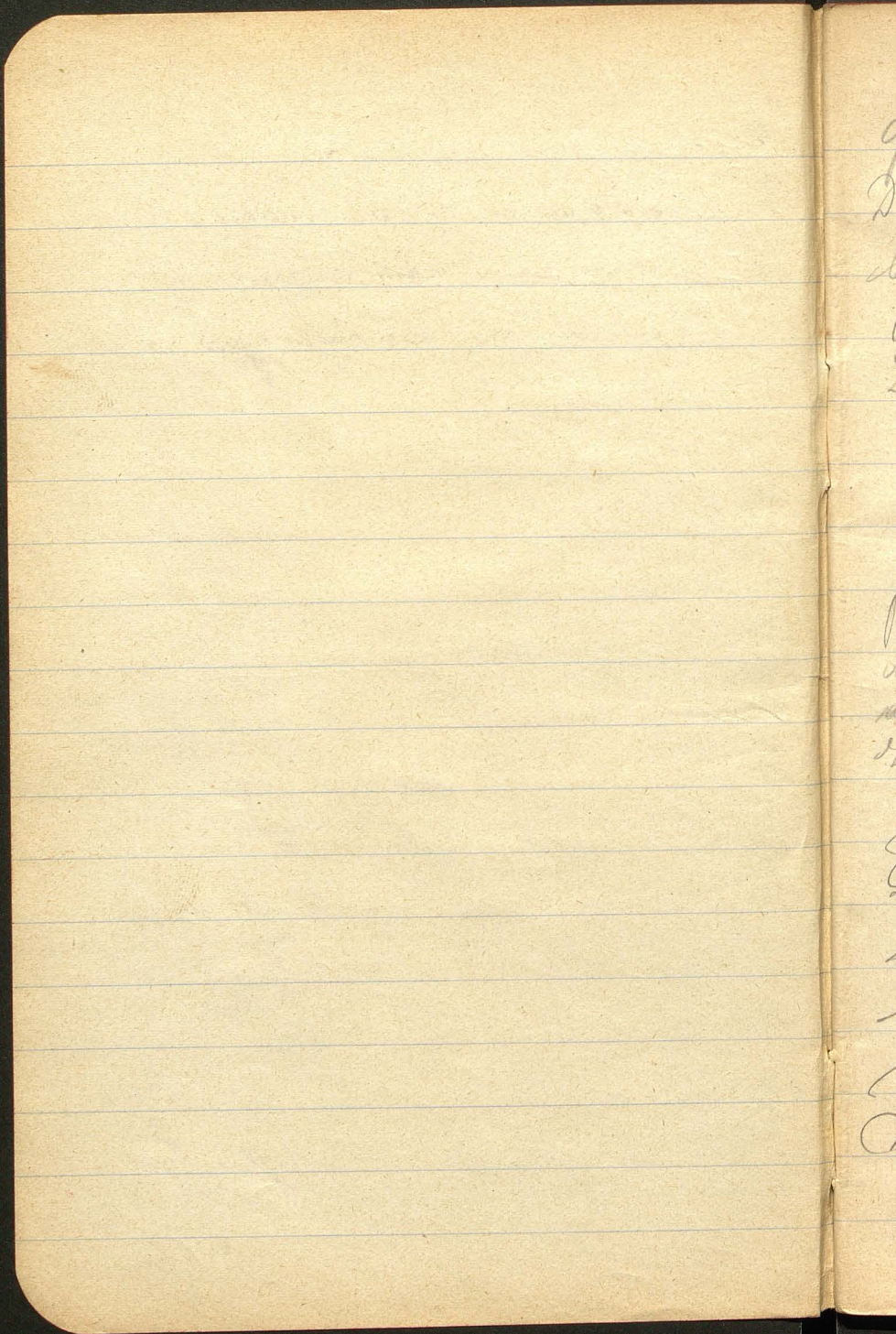

gąsienic 40 op i > 7374

Trzyp. gąsienic na gr ~~7726~~ - wspaniale głąbiny

Doświadczenia z 4 tonnie Fydorowski (Tę

6 wozów Fyd. Herb. Do Kelm. Fydor 3 1/2 op

Do asidoliny 17 1/2 op

at NNE SNE, S ten grane ramien

Sebrny. Pomoc w S umiarkowany przedostanie

Pomoc S umiarkowany

choi umiark. wspaniale  
a wspaniale do tej  
do niel. pomiane!

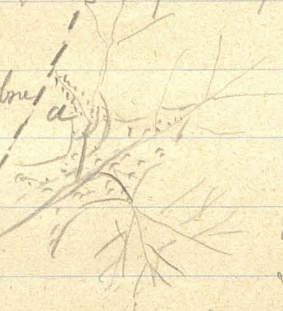

Stwierdzono - alium

Materiał

Wskazy 1 1/2 m

Wspaniale wspaniale - wspaniale transportu moc!

Dwa wspaniale 740'5 -- granica lasu Jannina

i Dulr. i Sebrny stowiszem i ps. brzojcem Sebrny

a - Głębiny Sebrny podderżone i adriunista

na 6 - 8 m - 4 strona Sebrny przytomnie

Ono pmiestnaci Kelm i 2 morgow

Adrom adrom apertis, sub strom.  
Cris proventurine ~~FS~~ pro rca parruc,  
ad leug proventurine tylic. ryzysal.  
Mutej lione.

Ad 20-40  
10-20

Wzrostowy wzrost na S na linii I c. Tu  
739.6 I c oddział grubość brzo, rośnie,  
ca 25 lat.

± Do dolnej pierony - Ona 740.8 Tu to  
samo leś. wyrosła oddział. Słabiej u lat  
solna, nieświeżym; na rozległa polony  
Stopska.

Z obu stron dol. pol. lasu między oddziałami grzy  
stoski widnia leś. w odrode do uśredniony  
są do 25% procentnie pokrycia - bez  
dol. alluv. między se między lasu sprawa  
Wzrostowy

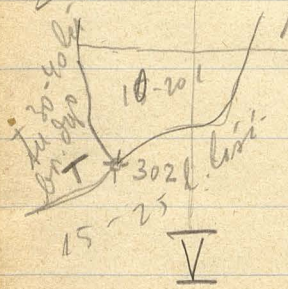

T tu wysokość  
średniej.

I c 302 741.6 fotografic  
 Ser. ol. narona - tu jedna  
 na N jedno  
 7418 procent I c dol. odje  
 na N od 302. up. wzrostowy  
 wzrost. Tu do gó  
 tu wzrost

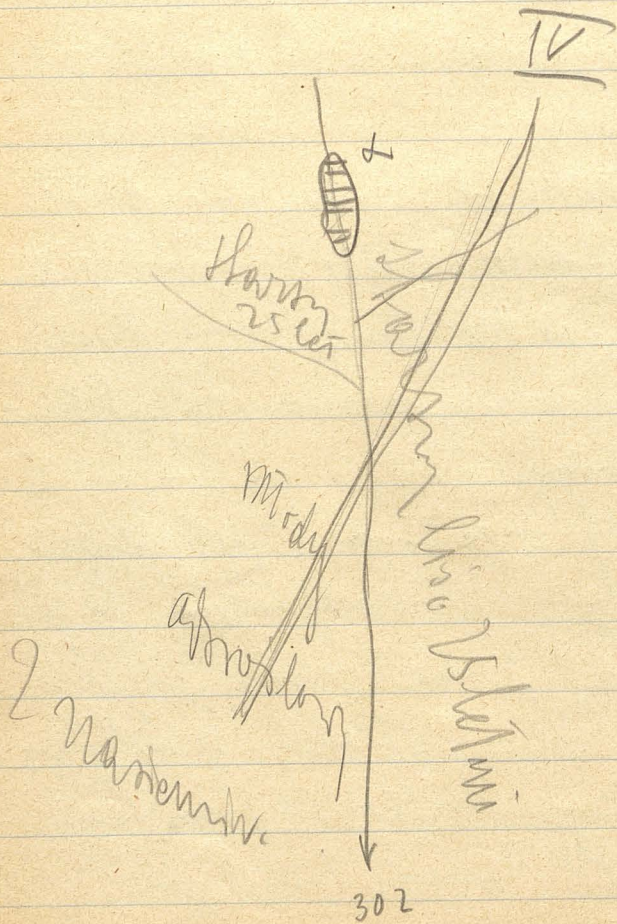

4 ft tuis v doline ca do 2 m (1 1/2) up. gov  
 najpove b. pozrt. v doline - ale na nuj klapan  
 priklonaj doline.

Tu na prv. od. ostoty v naravnim domi - dolje v  
 dobi svetlosti - na prv. v grolina - v gorn. bravn  
 pomevania Toa dluzo v gorn.

Leve bragi uplne i stromac niere 50%

4 tuny najpove niere v b. brage ede mo

30 - 35% - prave Toyer. niere

IV v doline 790'8

x Plera klonec ravnaj jedinec 791'3

(upravio trakt > IV)

Do Plera nie ravnania tu govni. avr

v gorn. avr doline - upravio > ka 4

ed. at E. Las to stony, avr. grad. ca

40 letni. Koiny o stony las prv. I b

sidnie carinista 4 jule 18 <sup>avb 2 od jule</sup>  
 i naravnim domi <sub>prve 6 lety</sub>

7  
✓

W

1)  $\frac{1}{2}$   
2)  $\frac{1}{3}$   
3)  $\frac{1}{4}$   
4)  $\frac{1}{5}$   
5)  $\frac{1}{6}$

736.2 - wierzchołek h. 11a czołowy w linii Ib,  
Ma brzożę brygi dwa ławie i 1/2 rymu  
Jutownicy - ławie 4 i 5 wierzchołku.  
N

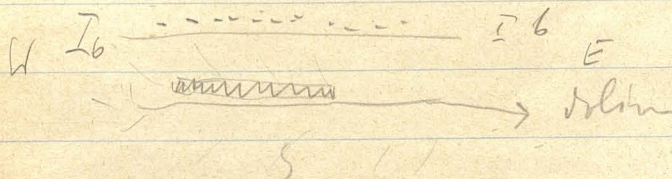

4. Dolnej części strzań lewego boku góry  
I. Włócz mason wierzchołku - for  
arozny wierzchołku (z koczownicami)

linia sami na 50	56	wzrost wierzchołku	56	granicz na dobrej losowa to nie linie
las ten sam strzań				
grab azim: (buk) boroza				

1) 738'8 Kmpy Ib z ~~II~~ I

2) 740'3 dół

3) 738'3 III Kulum od I ~~II~~ I - 40% na S. linia

740'4 ławie III

738'6 IV Kulum

brzozy gęste, jędrze i mirt  
I las stary ca w linii 25 m od. p. w. -

spodek ku E b. to godny  
} dolina pamiędy m. i k. i

II Ząb stwardnia z nowicunickami  
spodek ku N. W. b. to godny

I

II

740.3 km I c. ml. rovine. Důl vyl.  
povrch. Ústř. →

W. obložení a sádky - zrn. v. l. p. l. p.  
obložení v. l. p. l. p. v. l. p. l. p. -  
sádky v. l. p. l. p.

→ 3 m. l. p. l. p. v. l. p. l. p.

742.1 h. 11.45 a.

→ 739.1 h. 4.10 p. v. l. p. l. p.

741.3 h. 2 p. 2. 2. 2. 2. 2.

I punkt pole 28

739.8 h. 2.40 pole tem. 14.2° las l. p.

I 1 probka 25 cm t. 5.0° gliniat, pinok. p. l. p.

2 80 " t. 3.6° od 60 cm v. l. p. l. p.

3 150 " t. 2.8° p. l. p. l. p.

II pole 13 b. v. l. p. l. p. 739.2 h. 3.90

1 25 cm t. 6.0° glin. pinok. p. l. p.

2 80 cm 4.4° glin. v. l. p. l. p.

3 150 3.9° t. v. l. p. l. p.

r 739.1 h. 4 p.

lewni spot ~~ku S~~ ←

bordogest adrolony  
msobnik

lewni spot ~~ku S~~ r padony adun

lewni spot ku N

Denrod 7p. ←

121 *brunowca* - 14 sp. 9'8 h 470

III pole 4 miodniki ca 10 letni 738'8

1 " 25cm t. 5'6' procka. pinow glin <sup>2 porz 738'5 h 5p</sup>

od 60 cm. glina trza miodnik jak I,

sau jak ostatni u klonij woda cyrkulujze w glin

+ rozelinami.

III 2 480 cm t 3'9 glin woda cyrkul.

III 3 4 1'5 m t 3'0 " " "

IV pole 34 a las stary miesznaj - grupa <sup>738'8</sup> <sup>2 porz</sup> <sup>mech</sup>

mierniki 50-60 let. 738'9 t. 7'8 h 5'30

1. 4 25 cm. t 5'0 miodnik lekka pinow gl procka.

2 4 80 cm t 3'5 od 70 cm gl. miodnik woda cyrkul.

3 4 1'50 " 3'0 <sup>III</sup>

IV *brunowca* Karomary 738'6 t 7'3 h. 6'15 p <sup>738'8</sup> <sup>2 porz</sup> <sup>mech</sup> <sup>III</sup>

1 4 25 cm t. 4'2

2 4 80 cm t 5'5 od 65 cm glina jak I woda cyrkul.

3 4 t 4'0 u 135 cm woda cyrkul. miodnik <sup>linowa</sup>

Zakl. 740'3 kosa h. 7'15 p.

250 gr. vėniu

$$\frac{29:15}{14050} = 19.33$$

$$\frac{46:18}{100} = 25.55$$

$$\frac{28:15}{130} = 18.67$$

$$\frac{32:15}{250} = 21.33$$

$$\frac{350:18}{170} = 19.44$$

$$\frac{51:25}{100} = 20.4$$

$$\frac{45:25}{200} = 18$$

$$\frac{41:25}{160} = 16.4$$

$$\frac{48:25}{23050} = 19.2$$

$$\frac{27:15}{120} = 18$$

2

	I	II	III	IV	V	VI	VII	VIII	IX	X	XI	XII
150 cm	19.7	19.4	18.0	18.0	16.4	15.0	14.0	17.2	16.8	16.2	14.3	
	18.0	19.0	18.3	18.8	18.0	12.0	18.8	17.7	18.5	20.5		
	gleby	viršius	polon	25IV	17.7	16V	18.2					
			las	25IV	18.2	16V	18.4					
25 cm		gleby	viršius	polon	25IV	21.4	16V	20.5				
			las	25IV	20.0	16V	20.5					

Rymko vary 208  $\frac{1}{2}$  gr.

4 rly

I 1 150 gr. rily 121 suchy (105°) 19'33%

3 150 rily 122 " (105) 18'67%

II 1 180 gr rily 134 suchy (106°) 25'55% rly

3 180 gr rily 145 suchy (108°) 19'49%

III 1 150 gr 118 suchy (105°) 21'33% rly

3 150 gr 123 suchy (108°) 18'0%

IV i 250 gr. rily 202 suchy (105°) 19'2%

3 250 gr rily 205 suchy 18'00%

V i. 8k2' 250 gr. rily 199 suchy (105°) 20'4% rly

3 — 250 " 209 " 16'4%

6

V

1

2

3

V

1

3

26. IV 8a 7382 Zasad Liron

VI Pole 35 b flora rannim to louski ynd 54  
a pod ruzicem leona.

7374 t. 6'5°

1. 25 cm. t. 4'1 pirona vity dubna. jednov  
od 1'10 pirona icelovity plomity listy, rodany

2 80 cm t. 3'5°

3 150 t. 3'3°

VII Pole 36a <sup>Sirotki Trach</sup> Grabina lron-oln-ona 40 let.

7368 h 8'50 pirony ku H

1. 25 cm. 5'1 pirona pironovity osenivany

od 7 cm pirona vity pironovity osenivany

3 140 m 3'6° pirona z 1'30 to volavio

rodny - so vity mirona byjo vity pirona

niejsco-ey

no N 2nd 4/5 lat  
Aqua 2. minimum



VT

1  
2  
3

VIII Polanka k. p. 24. na S stry lo

denovno-grob na som. otlegly. - tozady  
str. N - vodl na 40 casom od seboz.

734'6 h 10 at 74°

1.25cm t. 6'8° viacdem jarnom - vradku crasne pred.

2.80cm 5.7 od 65 cm gliny videtie  
rioste, rube potie.

31'50cm 49

739'1 h 11 1/2 a zepred dnu

$298 : 15 = 18.2$   
 $21 : 15 = 14.0$   
 $26 : 15 = 17.2$   
 $28 : 15 = 18.67$   
 $165 : 14 = 11.78$   
 $2500 : 1120 = 21.70$   
 $1120 : 80 = 14 = 15$

polona  
 grobina  
 Jostina

VI  
 VIII  
 VI

ta  
 polona

VIII wie i splywie w d' anozymy tu  
 splyzanie!

VII odprygn w d' strony i pmer p'wnto  
 pmer sp'ot u t'oznie.

na	VIII	1	wtg 150 gr.	122 1/2	stcky	18.2%
		3	150 "	124	stcky	17.2%
na	VII	1	wtg 150 gr.	122	stcky	18.67%
		3	wtg 150	129	stcky	14.0%
na	VI	1	wtg 140	123 1/2	stcky	11.79%
		3	wtg 140	119	stcky	15.00%

is tym polu ab wuppihen. ←  
Kompleks ca 50 l. doreu  
durarty gasty.

26. IV h 2¼ p.

737.9 + 298 m. Dobra do losu Jarquin

IX Pole 6 m. i. d. w. 15 let. więcej  
 738.7 t. 10.6 rośnie

1. 25 cm t 5.0 p. i. d. w. brzości - pop. d. i.  
 w. d. w. - przednie i d. 40 cm. jasno żółty  
 i dole rudy, biały naprzemiennie

2 80 cm t 4.0°

3 150 cm 3.5° samej sp. d. w. gliny brzości p. d. w.

X Pole 7. m. i. d. w. 11 let. losu i. d. w. p. d. w. d. b. a. l. o. m. i. t. n.  
 737.8 więcej rośnie h. 3 p.

1. 5.1° i 25 cm, g. i. d. w. p. d. w. i. d. w. p. d. w. - więcej żółty  
 i dole rudy

2. 4.1° i 4 g. i. d. w. 120 cm w. d. w. i. d. w. i. d. w. p. d. w.

3. 3.6°

$$23 \frac{2}{2} : 145 = 16.2$$

900  
30

$$17 : 14 = 12.14$$

30  
20  
60

$$20 : 14 = 14.28$$

60  
40  
20

$$21 : 14 = 15$$

70 100 : 150 =

$$16 : 14 = 11.43$$

20  
60

$$235 : 14 = 16.8$$

95  
110

$$120 : 14 = 8.57$$

80  
100

Fr. leg. tracks *gylbata*  
proper monkey tracks  
suppressed? more from  
the dock + 0.5 sep!

XI ogród leśnicowski na S. od niej  
gleba jak u X

1. 25 cm 7.10

80 cm 4.9

~~145~~ 4.1 (145 cm sucha suchy)

738.8 Takieś roku nowa h 4.35%

IX 1 140 gr suchy 128 gr suchy tj 8.57%

3 140 gr suchy 116 1/2 suchy 16.80%

X 1 140 gr 123 suchy 12.14%

3 142 gr suchy 118 1/2 suchy 16.2% suchy

XI 1 140 gr suchy 124 gr suchy 11.43%

3 F 140 gr suchy 120 suchy 14.28% suchy

$$64:5 = 12.8$$

$$43:5 = 8.6$$

$$-9.6:5 =$$

$$31.2:5 = 6.2$$

$$63.4:5 = 12.8$$

$$75.5:5 = 14.7$$

$$14.0:5$$

$$48.1:6 = 8.0$$

$$240.3:51 = 4.7$$

$$25.60$$

$$45.4$$

$$115.$$

$$52.5$$

$$20.5$$

$$37.0129 = 1.24$$

$$80$$

$$220$$

$$170$$

Observation meter & hole Solv. 1912

opod neregularne izrednje kupa.

Observation  
max min

I	1-5	13.7 (4)	6cm	7.2cm	1.9°	+1.4	+1.0	-10.0
	6-10	12.8 (5)	13.	12.8.	6.2	8.7	-17.4	+2.6 -23.0
	11-15	2.9 (4)	5.	16.8	12.8			-7.0 -22.0
	16-20	4.7 (2)	8 "	22.8	14.7	24.5	-18.6	-6.6 -24.2
	21-25	2.0 (1)	0 "	20.8	2.8			+4.5 -21.6
	26-31	8.8 (1)	2 "	13.0	8.0			+4.2 -15.6
		44.9 (19)	34 (12)		7.75			

II	1-5	22.5 (3)	21cm	18.6	9.4	(4 - 17.0	-2.2	-25.0
	6-10	1.0 (1)	0 "	21.8	0.6			+10.5 -12.2
	11-15	6.0 (3)	3 "	11.0	1.7			+4.0 -8.4
	-20	15.3 (3)	0	9.6	0.1			+6.4 -4.0
	-25	17.6 (3)	0	4.4	2.1			+4.3 -1.1
	-29	15.2 (2)	0	0.0	2.5			+5.8 -1.0
		78.1 (17)	24 (3)		1.28			

29 6:5    14:9    20:6 = 9:9    <sup>recap. 2</sup> 20:11  
 19:1    24:7    22:0 = 7:3    21 1:18  
 3:2  
 20:4    4:3    24:2 = 8:1    22  
 41:4  
 39:7    34:9 = 8:3    23  
153:4:31=    27:2 = 9:1    24  
 29:4    125 2:15 = 8:3  
 150    5:2  
 30:3 = 6:0    41:8:5 = 8:3    22:9 = 7:6    25  
 40:4    31:9:6 = 5:3  
 31:9

Krieden'

Opdy

- 2 28:8 • x 10cm
- 3 29:9 x 21cm) <sup>iniqua</sup>
- 12 10:4

od 14-20 wie

21 1:3

22 1:8

20 6:1 pres. v nou (from 2 pag ca 1/5 more 1/10 top) !

Termine

	Opod. Vizitni	Novy Siny	*4004 svy	Tempo. 4	Max	Min
<u>III</u> 1-5	81(4)			5.9	+13.2	+0.2
6-10	30.3(5)			3.8	11.8	-1.4
11-15	5.6(4)	1.0cm	0.2	0.6	+3.4	-1.6
16-20	9.3(3)	3.0	0.6	4.1	12.2	-1.4
21-25	9.0(4)			8.3	14.8	+3.8
26-30	11.1(6)			6.6	14.8	+1.2
	<u>73.4(26)</u>	4cm (2)		4.95°		

<u>IV</u> 1-5	70.5(4)	31(2)	19	3.0	11.2	-2.4
6-10	21.3(5)	-	-	5.5	14.8	-1.4
11-15	13.5(4)	17(2)	4.8	0.9	7.0	-3.6
16-20	-	-	-	6.1	17.8	-0.5(19)
21-25	9.2(3)	-	-	8.1	14.6	4.2
26-30	-	-	-	8.3	16.8	+0.5
	<u>114.5(16)</u>	48(4)		5.3		

$$173 \cdot 6 : 15 = 11 \cdot 5 \quad 142 \cdot 2 : 15 = 9 \cdot 48 \quad 173 \cdot 2 : 15 = 11 \cdot 53$$

Tempat ~~tempat~~ Term  
~~tempat~~ Max line

	Sp. Terasa 1 dan 2 dan	Tempat <del>tempat</del>	Term Max	line
V. 1-5	1.8 (1)	4.9	17.8	1.2
6-10	4.6 (2)	9.5	19.4	3.6
11-15	5.3 (3)	<del>11.6</del>	19.8	7.6
16	<del>2.0</del>	9.8 10.8 9.0		
17	-	10.4 19.2		
18				

137

~~147 mi~~

$$344 : 4 = 86$$

11. V Teren del. 4 Zonku 7336 h. 7/4

terena: oplo. Lomonska 7330

Debn. kaiserwaldu u dnu do dna (kosiš

od SV) ca 1500 m<sup>3</sup> mrtv. stromy prony

op. kpinu dubeqa 1912.

736.7 - 737.2

g. por. opaci u debn. - k. g. g. g. g.  
menton bney prony deby.

736.8 por. kedy u debn. u chlady  
do koci.

737.4 kociš na luknevan (zdje s bor.

meter do gny) 737.2

h10 738.8 kociš u kmpwocul zdje s kedi-  
vicij (ca 5-6 m prony bity)

738.4 terasa zdje s rfp. b. d. d. kociš

ca 15 m na Not 1 probis ab

4 obmarre <sup>VIII</sup> ~~preu.~~ ~~otro~~ ~~trona~~ IV

13.8 + 3.3° 5.1

10.8 + 1.4° 4.1

(120cm) 9.5 + 1.3° 3.6

11.8 + 5.0 5.0

10.1 + 2.1 4.0

9.1 + 1.4 3.5

+ 2.4 6.0

+ 1.7 4.4

+ 1.1 3.9

17. V. h. 510 - 733'9 f.

Wola Dol. leśniczowa, Lesy Dobry - góry torony  
na Wai leśniczowskiej przy gór. fanosom

Coła № X ~~1-250m~~ sp. 12'6°

1. 250m. sp. 8'3

2. 80cm 5'4°

3. 150cm 4'9° u 120cm 6'0° u 120cm 6'0° u 120cm 6'0°

Coła № IX 12-15 l. 100m u ca 30-40 m mNE.

Poroki idzieci ju u piobce I ror tyła gora piodniej  
Wiej i gijtej

1. 250m 10'0°

2. 80cm 6'1°

3. 150 4'9°

tor jedy krecety  
pochuicy!

tu do glin nie  
dotrze - ale p  
daje uster d  
Bar. 733'6

Coła № II 2 r 6 5 m d I ror. h 6'45 p. sp. 9'3°

1. 250m 8'4

2. 80cm 6'1

3. 140 5'0 ~~XXXX~~

293  
 276  
 17

25/26 IV

12:14

++

16:20

+

8:57

Eco wspaniej 1-2 qd.

16:87

19:12 = 15.8

do  
 two

124:63:6 = 20.44  
 10781:6 = 1

25:55

19:44

19:33

18:77

21:33

18:00

kolca

25 150 5' p  
 - 2:55 - 0:44

- 0:90 + 1:60

+ 0:80 + 0:50

~~+~~ 0:87  
 - 0:57

+

19:20

+

18:00

20:40

16:40

17.V

Rybná 193 gr.

X 1 12.0 (-0.14%) Proba 100 gr.

3 20.5 (+4.3%) "

IX 1 8.2 (-0.4%) "

3 18.5 (+1.6%) celá voda z prvého dňa

II 1 (-2.55) 2 3% vody. Proba 100 gr.

~~IX~~ 3 19.00 (-0.44%) " 100 gr.

VI pole 1. 18.1/2 (-0.8%)

3 18.00 (-0.80%) Proba 100 gr.

III 1. 22.00 (+0.7% !!)

3 18.30 (+0.3%)

IV 1. 20.9 (+1.7%)

3. 18.8 (+0.8%)

V 1. 19.5 (-0.9%)

3. 18.00 (+1.6%)

low	150	0%
150	150	0%
-0.8	-0.8	
+0.7	+0.3	
+1.7	+0.8	
<hr/>		
+0.5	+0.1	

+0.9

- 1.8% 11.8 26/IV

- 3.0% !! 15.0

+ 0.3% 18.7

+++ (iso) 14.0

+ 0.8 18.2

+ 0.5% 17.2

32.5 : 3 = 10.83  
48.07 : 3 = 16.0

new work loss only

25 IV

16 V

keep. view

25 IV

16 V

keep. view

25 IV

16 V

VI 251. 10'0 %  
 3. 12'0 %!

VII 25cm 19'0  
 80cm 18'8% *4g detekta ze 2gr. vody!*

VIII 1,25 19'0 %  
 3(140cm) 17'7 %

granit pískovate hrdina      granit v dle mříšce  
 25cm    150cm                      25cm    150cm.

IX X XI    10'83    16'0    I-V, VIII    20'8    18'0 %

"            10'20    17'0            "            20'5    18'3 %

25    80    150			25    80    150		
4'7	3'9	3'5°	5'9	4'4	3'6
8'8	5'8	5'0	8'4	6'2	5'4

4'10    1'9    1'5                      2'5    1'8    1'8

*los stony*    25    80    150      *los mříšky*    25    80    150      *los mříšky*    25    80    150

IV    4'9    3'7    3'3    5'3    3'95    3'25    6'7    5'2    4'3

V    7'6    5'5    4'8    9'0    5'7    4'9    9'4    7'3    6'2

*futecny porovni o ca 170p v dle mříšce a  
 gletie pola otvortep, nra a lase.*

+ 1.7 5.0

+ 1.3 3.6

+ 1.9 2.8

+ 2.4 5.6

+ 1.4 3.9

+ 1.9 3.0

+ 1.7 5.0

+ 1.6 3.5

+ 1.4 3.0

18. V 7. 734.8 Dura h 4.0 DTL.

Cole I has irregular story ca 30-40 m d Kuvendi

minatogo h. 7 1/2 h. 734.2 Sp 9.8°

Aslepore of I rava ca 10 m i ca 30 cm ring nb. 4

Kivumula epatka

- |   |           |      |                  |
|---|-----------|------|------------------|
| 0 | 1. 25 cm. | 6.7° | } glim of 70 cm. |
| 6 | 2. 80 cm  | 4.9° |                  |
| 8 | 3. 150 cm | 4.7° |                  |

Cole III 734.2 h. 8 1/2 alt. d I m. 10 m.

- |     |           |      |   |
|-----|-----------|------|---|
| 6   | 1. 25 cm  | 8.0° | } |
| 9   | 2. 80 cm. | 5.3° |   |
| 3.0 | 3. 150 cm | 4.9° |   |



1.5 m  
111 glim  
0.8 m. 4.9° 3.0 m  
memie of 60 cm  
glim

Cole IV 734.6 h 10a Sp 10.3 - 3 m addol alt rava

- |   |           |      |
|---|-----------|------|
| 0 | 1. 25 cm  | 6.7° |
| 5 | 2. 80 cm  | 5.1° |
| 0 | 3. 140 cm | 4.4° |

+ 2'7      7'2

+ 2'4      5'5

+ 2'6      4'0

+ 4'1      4'1

+ 2'5      3'5

+ 1'8"      3'3

+ 2'9      5'1

3'6

+ 4'1      1'8

+ 2'3      5'7

+ 2'0      4'9

Pole V last. qvinnu. h. 11-11.50 a

- 7.2 1. 25cm 9.90  
 5.5 2. 80cm 7.90  
 4.0 3. 140cm 6.6

h. 12. 4 Dolr. Gooi 736.5

Pole VI 356 a jed. za linnu ku E. 45 mod I +

Wan 735.6 tp. 13.2° h. 2 p.

- 4.1 1. 25cm, 8.20 at 1.5m asprenu  
 3.5 2. 80cm 6.00 vinnu i rdnny  
 3.3 3. 150cm 5.10 juroty pinnu

Pole VII 36a 734.8 odd. 7m at Igo

- 5.1 1. 25cm 8.00 (735.1 h 3p.  
 3.6 2. 80cm 6.00 minij 90 cm vada  
 3 140(130)

Pole VIII 2m. dbox h. 3 1/2 tp. 14.0°  $\left. \begin{array}{l} 2.4\frac{1}{2} \\ 733.0 \end{array} \right\}$

- 6.8 1. 25cm 10.90  
 5.7 2. 80cm 8.00  
 4.9 3. 140cm 6.9

120 - 150 w

VII V IV

4.0 3.2 14.8 18.0 18.8

17.0 19.0 19.4

~~5.5~~ 2.8 15.5 18.3 18.0

7.0 7.8 11.0 18.8 18.0

12.2 18.0 16.4

5.5 2.5 19.5 12.0 15.0

10.3 8.2 18.5 16.0

4.0 8.3 12.2 20.5 16.2

20.5 10.4 | 14.3 | 13.8

12.7 17.9 17.3

5.1 - 6.4 long str

- 6.5 long inside

- 4.5 pole, wsh

4.5 47.5 69.3 68.0

11.9 17.3 17.0

4.0  
0.2  
1.5

	<u>IV</u>	<u>V</u>	<u>VI</u>	
I	19.31	18.51	10.51	LS 1/2 pm.
II	25.5	23.0	10.8	Zv 1/2 pm
III	21.3	22.0	14.5	lm 1/2
IV	19.21	20.91	10.81	S 1/2
V	20.4	19.5	14.2	p 1/2
VI	11.81	10.01	8.01	S 1
VII	8.6	8.2	5.0	m- 1
VIII	12.11	12.01	19.31	S 1
	138.2	134.1	93.1	
	17.3	16.8	11.6	
	62.4	61.4	48.6	
	75.8	72.7	44.5	
las st	15.6	15.35	12.5	las st
	+3.6	+4.3	+1.8	
pola	18.9	18.2	11.1	pola

Upada gneis  
niecej forvard. l grubo  
dyby rodny (38)

12 l (ca 25)

30 l (ca 20)

22 l 17

23 l 17

24 l 18

na krov. low 5 p 52

12 r 41

= No 16? 4 r 36

sasindyl 2 p. 28

5 p. 19

Superne sasindyl 9 l 21

9 p 25

18 —

6

Sept 10 2 p. 28

Sept 10 8 l 16

22 p 14 1/2

ca. 1000

Polan  
st. 4  
S. 20

h

h

ca

p

r

Meyere Ludwig Portom *Arundinacea arceda* *Prunocela*

brkio 6 268 ca 230 40 278 las

*Las-her* { *Dalrova* 69 279 ca (225-69) 50 291

" 68 285 ca (265) 50 315

" *Mur III (na Srdgop)* 284 267 40 306 } *las*

72 284 267 40 307

70 282 264 40 306

*Polay Kame m.* 109 281 229 60 286 *pole*

*st. rda del.*

*Srdia W.D.* — 281 ca 240 50 293

*Barony (H.D)* 280 244 40 284

*L. Pless* 108 281 253 30 283 *las por*

" 97 281 1/2 263 28 287 *las por*

107 283 261 30 292 *las*

" 111 286 (261) 35 295 *polona*

" *Stepca* 287 305 *polona*

*las sardines* 66 290 (ca 265) 30 296 *las*

*(Solim rda)* 48 281 253 (to 88) 283 *polona*

*las rda* 47 281 265 24 289 *las*

*pol dypala* 29 281 1/2 267 36 303 *pol. rda*

*q. rda VIII*

4 Kupie

№ 14, II, 72,  
110, 81, 9, 43, 44.

Godagrunt  
virej pordon.

50 l —

11 l 13

6 p 10

4 l 12

15 l 13

44 l 14

25 l 17

17 p 18

5 l 18 1/2

14 l 21

4 r 36

20 l 18

2 l 17

2 l 17

2 r 17

1 r 37

1 r 50

Мелкомы <sup>вред</sup>  
оружья <sup>вред</sup>

~~ca 8 m viraac Kots~~  
~~er prof. Smirnov~~

Logovoy!

Logovoy

Анофил Роберт-Ванниевский

Jul

(19  
18  
9  
1  
1  
2

rod. urod. pow.

Kypona	292	?	342	las
110	282	269	293	"
81	280	270	286	Dol. Wolicki
43	281	269	285	polon
44	281	268	296	las
76	281	267	325	las
71	284	267	309	
Dol. Wol. Dudzin	284	266	301	Dol. Wol.
89	283 1/2	265	288	las
85	285	264	249	las

profil Stobro - Kameninski

19 Stobro (Wiscak do 294)	316	280	320	pole
18 Trzykopyce (" do 300)	305	287	325	las
9 Dol. Wolicki (" do 290)	291	274	293	las
10 " (" do 291)	290	273	292	las
15 " (" do 287)	290	273	292	pole
16 N. Koni Stara (" do 285) Dobroczyn	287	250	288	pole dol.
21 Dol. Dobrin (" do 274) Kameninski	280	250	281	pole

Verte 3 kartni Dalej

M

J

19

Miedzy stromami 14 a 21 (dol. Galicka)

$$\text{spidek oparci } 270 - 230 = \underline{40} \text{ m}$$

$$\text{" 24. wody } 289 - 277 = \underline{12} \text{ m.}$$

" 14 - 12 do Paraszki

$$\text{spidek oparci } 273 - 260 = \underline{13} \text{ m.}$$

$$\text{" 24. wody } 289 - 271 = \underline{18} \text{ m}$$

Trzykopcze 18-F (Konowka)

$$\text{spidek oparci } 284 - 266 = \underline{18} \text{ m}$$

$$\text{" wody } 309 - 279 = \underline{30} \text{ m.}$$

$$19 - \text{20. Dol. gór. karczowy } 313 - \text{298} = 283 = \underline{30} \text{ m.}$$

$$\text{spidek oparci } 277 - \text{lain } 232 = \underline{45} \text{ m}$$



3509  
100



25. V 7376 Zauv. d. l. 8<sup>1/4</sup>

7328 v. delna na Sal. Zauv. d.

Agaveis 5 delna gornja - na gornji kv. III

Apudex at Zauv. d. ca 35%

7310 g. v. delna Teod. spud. 45-50%

Ton Sal. Zauv. d. na ju. delna ju.

na teras - g. v. delna v. delna

2 pud. od podzem. poravnani. delna

7281 ju. v. delna na Not. A 373

3338 apudex ferova - v. delna 5

delna - prod. - prod. na

Kohitaki a v. delna

7356 ju. v. delna Gnylon v. Komulca na kv. III

cerkvena

7350 ju. v. delna apudex na poravnani

del. prod. Gnylonian

7347 ju. v. delna v. delna na kv. III

prod. Gnylon

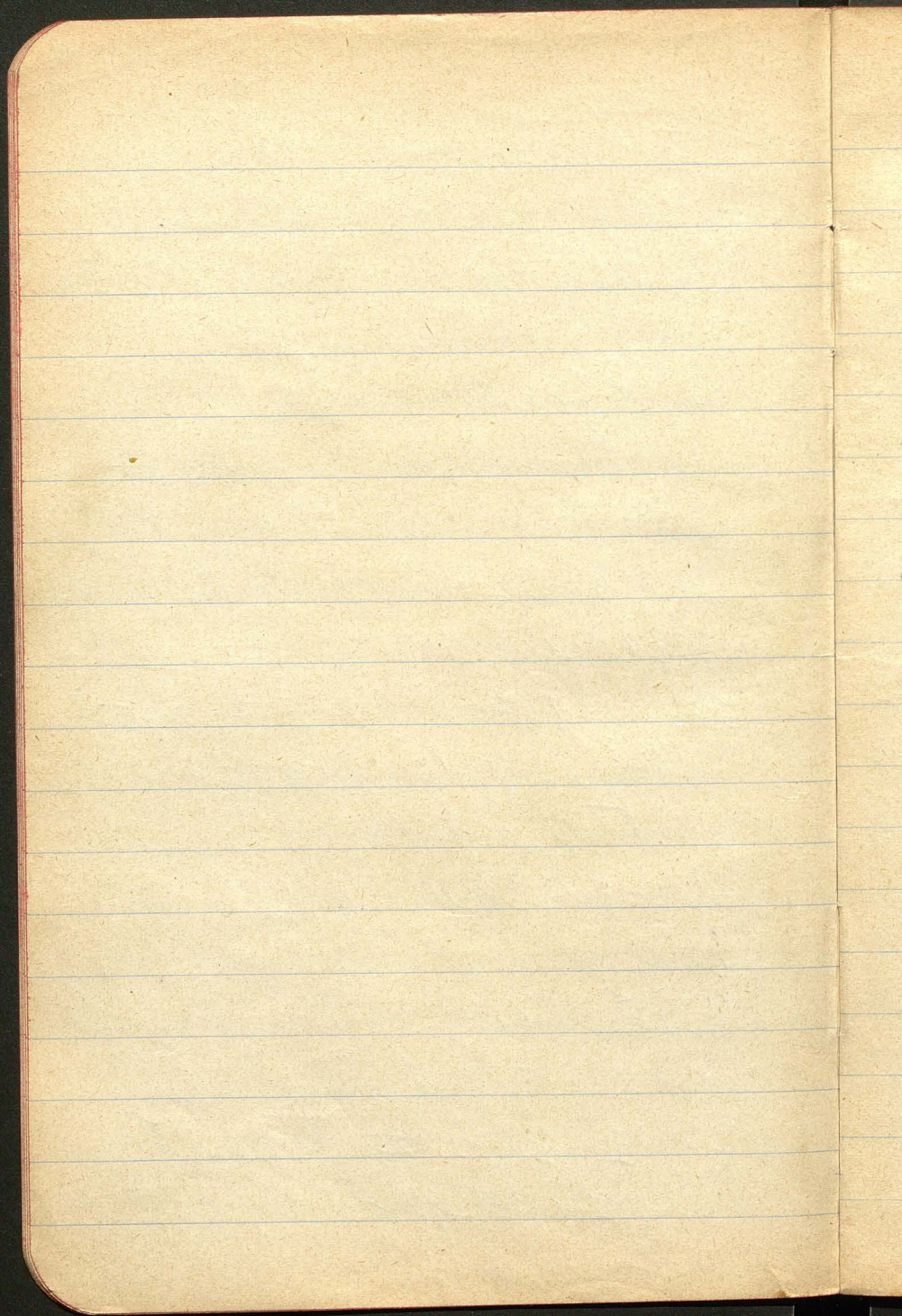

## Grybociski

736.3 potok u opisy - na pomy. Slawu oporu  
ca

7350 potok Grybociski u prawnice u Kłogon  
iducemu u Debrze.

731.8 u Debrze granica opisy

Ze słowu listy obywatelskie na 10 stycznia  
wie na Cortyone Gorniej Górz - jedly wykopane  
sta ter. ina ~~lucholowopisnie~~ 1. 19 granicy  
geolog - mte leucitowyj

Kolarne Grybocisce wie nowa (ca 2 loty) S-4  
na pty. uelnowymyru w. gome Debrzy

Grybocisce - debrzyciska - 729'2

734.9 wypp. domostwowa u dol. Pethi

(opisy)

735.4 dol. Pethi

szynki wędzone! 18 r 24

16 r 12

4 l 10

6 r 41

7 r 47

15 l 20

~~l 44~~

1 l 44

14 l 19

6 l 35

23

22

3

2

10

17

25

24

13

12

5

17a

8

18

20

14

4

film  
podziemia woda Kreda powiat.

23	Jeziorko 276	—	246	34	280	polana leś	
22	Chlebowa 286	—	266	28	294	pole	
3	Malczyce	—	(250)	42	292	pole	
2	Plotka Wiercowa	—	(232)	53	285	pole Tęczy	
1	m. Karas. i Jemel	—	268	30	297	pole	
17	Prasa Janowa ad. Stoi	—	iniej	228	54	282	na brzegu lasu
25	Kawmory	290	263	45	308	pole	
24	na Wod. Malczy	—	(272)	24	296	pole	
13	Stawny	277	265	28	293	pole	
12	zrod. Teremni	276	266	14	280	las <u>lasa</u>	
5	" Suka	276	(235)	50	282	pole (uraz)	
17a	Steni z	275	(228)	50	282	pole Tęcz.	
8	zrod. Suki	275	(255)	35	290	las	
18			( <del>267</del> )		309		
20	na Wod. Seled	308	(264)	44	309	las	
14	na Wod. Jozgny	293	(274)		307	las	
4	przy gospodarstwie	295	(260)		301	las	

~~h. 715 p. 745.3    h. 5p 745.4    h. 3p = 744.7~~

Sp.

~~pecunia promytha~~ 719.3  
====

ca 2 m. ryley and upradnini vary no. pecunia ~~719~~  
prochusory tylus 40 cm.

719

pecunia thar.  
Quint

Wola Dobrostanicka 5. VII

Struja h. 10 1/2 Bar. 744.5

h. 11a

~~IX~~ ~~tp~~ Jarzyna Godwiniec przy osi up. IX 743.6

IX tp. 11h20' = 15.0°

25 cm 13.3° — only 15% most

80 cm 10.8°

120 cm 9.5° — 18.2%

X tp 12.6° h 11h50'

25 cm 11.8

19.3%

80 " 10.1

120 " 9.1 12.25%

II tp. 14.1° 12h40' 742.9

25 cm 14.1°

10.8% pole

80 cm 11.9°

120 cm 10.2° — 17.0%

III. tp. 12.9 1h30' 743.2

25 cm 12.6° — 14.5%

80 cm 10.4°

120 cm 9.1° — 15.5%

most

SW I

low story

SW IV  
low story

14<sup>0</sup>/<sub>2</sub>

SW V

pale

low story

X low  
pale  
14.0 12.0  
9.1

25m

40m

10.4

I Sp. 13'4 h. 2h 15' B. 743.8  
 Story | 25 cm 11'40 windy 10.5%  
 80 cm 9'8  
 110 cm 9'0 14.8%

W IV h. 5'10 p. tp 11'3 (ten. rising, the sky cloudy)  
 Bar. 743.8 12'0 (ten. mainly)  
 Story | 25 12'00 - windy 10.8%  
 80 10'2  
 110 9'3 - " 11.0%

U V h. 5'45 tp. 11'8  
 25 15'9 14.0% pole  
 80 14'9  
 120 13'0 - windy 12.2%

b VI h. 6'45 tp 10'4 Bar 743.9  
 Story | 25 12'2 8.0%  
 80 10'2  
 120 9'2 windy 9.5%

The climatic influence of the forest <sup>and</sup> ~~Debreitung~~  
are: 1) The temperature of the <sup>air</sup> ~~in the forest~~ <sup>in the forest</sup> ~~is lower~~  
~~at all times~~ <sup>at all times</sup> ~~is lower~~ <sup>is lower</sup> ~~than in the stations~~ <sup>than in the stations</sup> ~~situated in forest~~  
~~free from country.~~ <sup>free from country.</sup> ~~The difference is highest~~  
~~in the summer (0.55°C), lowest in winter (0.0).~~  
[middle of six stations]

2) The forest increases the annual precipitation  
10% of the precipitation on the prairie station,  
and this difference rises in winter time till  
25% [middle of 17 stations]

The reduction of  
Schubert seems to ~~be founded~~ <sup>be founded</sup> ~~no reason for~~  
the employment of reduction, used by Schu-  
bert. Meteorol. Zeitschrift 1907 p. 555a ff.

3) The forest protects the <sup>(development of the</sup> snow-cover, of the  
ground. The <sup>form of the</sup> snow ~~is~~ <sup>is</sup> ~~in the forest~~ <sup>is</sup> ~~thick~~  
~~10% longer than in the prairie-station~~  
The number of deep w. l. snow cover ~~is~~ <sup>is</sup> ~~not~~

only 16% less greater than in the prairie - but, less also the commencement beginning of the snow cover came faster, the disappearance came later than in the prairie.

The number and the intensity of thawing during winter is in the forest-country <sup>xx</sup> considerably weakened, ~~but~~ on the other hand

The hydrologic influence of the forest-forest, my is found as follow

1) It must be at first stated that the ground-water level of Dobroslon <sup>is completely independent of</sup> ~~shows~~ <sup>ground</sup> ~~no influence~~ of the depth of the waterproof-sheet / season-moist of the snow-ages or of the relief of the surface; <sup>topography</sup> ~~the~~ <sup>the</sup> ~~might~~ <sup>the</sup> ~~water~~ <sup>water</sup> ~~underground~~ <sup>underground</sup> water-sheet can be in no case counted <sup>E</sup>

xx the uninterrupted snow cover with ~~the~~ ~~more~~ protected the forest-soil from freezing a mass of firm importance <sup>by</sup> ~~for~~ feeding of the ground water.

E to the by ~~Stork~~ observed ~~types~~, that  
are brought here to the ~~theory~~, ~~supplying~~  
In the form all <sup>good</sup> qualities of ~~for~~ water  
~~supply~~ but the 44 ~~coring~~ <sup>specimens</sup>  
attention is ~~now~~ given to the relation be-  
tween the groundwater level ~~and~~ on the  
foci and prairie limits, and, as the ma-  
terial is very abundant (44 coring - wells)  
can be exactly stated, that the form of ~~the~~  
described phenomena there do not exist.

[Zerich. f. Gerd'ser Kde R. J. c. c. f.]

The in the feeding of the groundwater ~~feeding~~  
Observations were by one stated following facts  
1) the very importance of the loose soil for  
feeding - processes. Even after the in snow  
very abundant water and early spring, when  
the compact soil was superficially much more  
moist than the loose soil, the moisture of the

Water exceeded that of the forest in the  
 month of April and may <sup>already</sup> ~~even~~ in the  
 depth of 2 metres, and even in the summer  
 (month July), when the evaporation of the  
 prevails the loose soil conserved his greater  
 moisture from the depth of seven metres.

2) The influence of the vegetation is another  
 during spring, ~~another~~ then during summer.

In the loose soils, that is are in the  
 forest solonchok dominion are the ~~difference~~  
 amount of water in the depth of 150 cm <sup>always</sup>  
 than ~~is~~ at the surface (25 cm), but  
 at 80 cm<sup>3</sup> pro kg soil in the forest, and  
 only at 30 cm<sup>3</sup> pro kg soil in the prairie.  
 The in July, effectuated measurements  
 have given another relations. The drying  
 of the soil, <sup>it is true,</sup> was on the surface the same  
 in the forest and in the prairie, but

Shrub

in the depth of 150 cm loose the forest  
soil in the time ~~from Apr~~ in 10 weeks  
45 gr water pro kg soil, in the soil of  
the prairie only 30 gr. water.



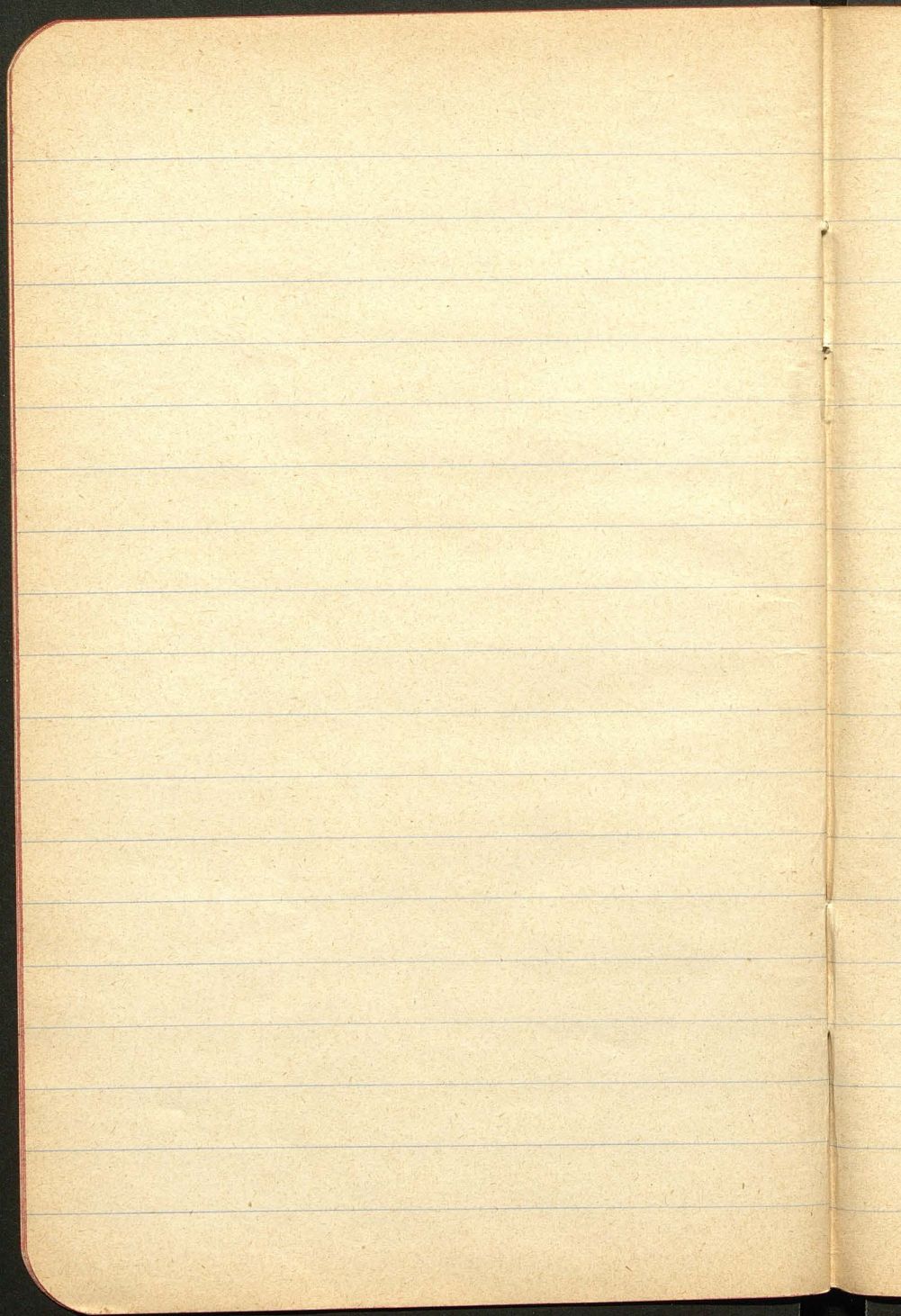



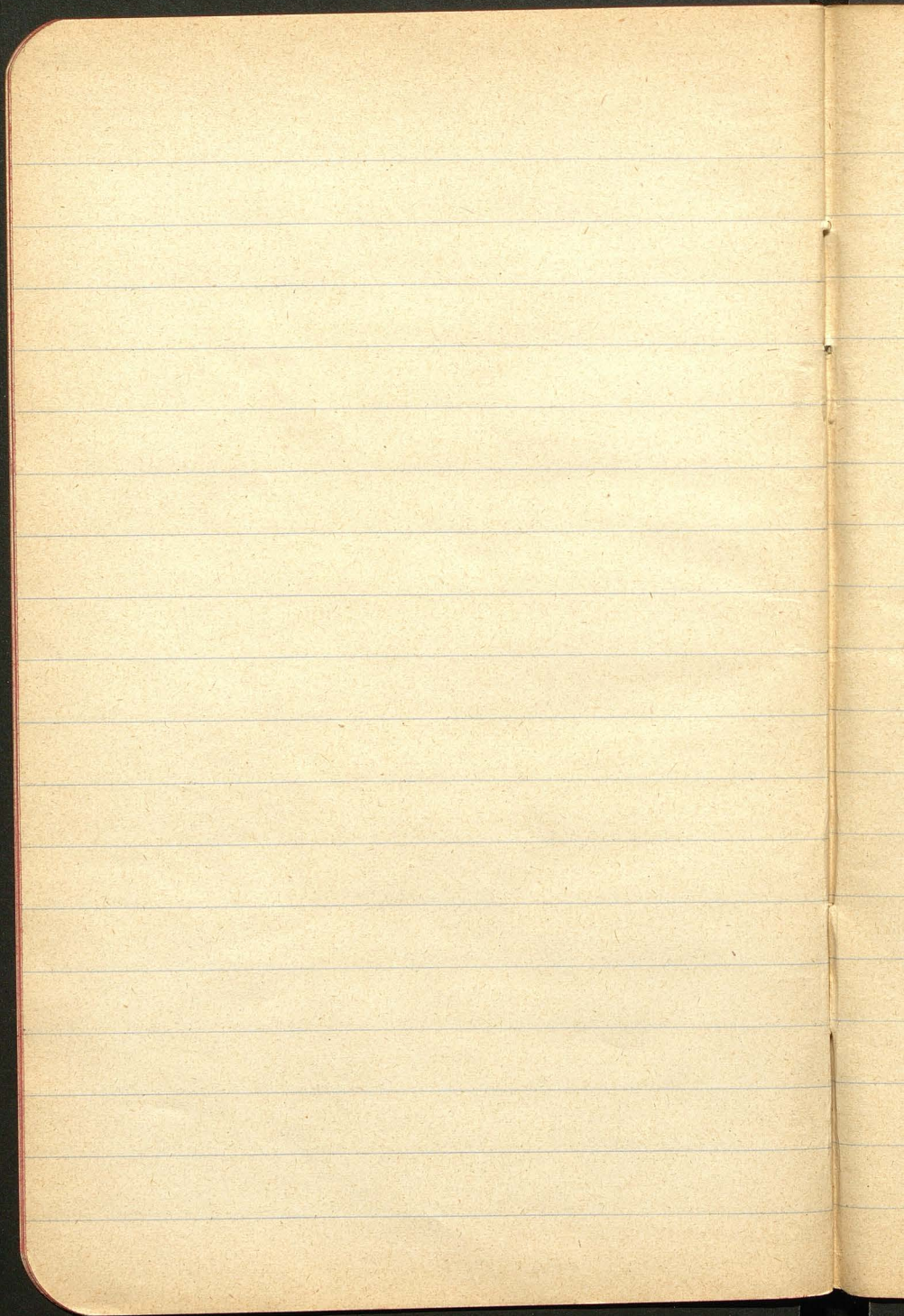



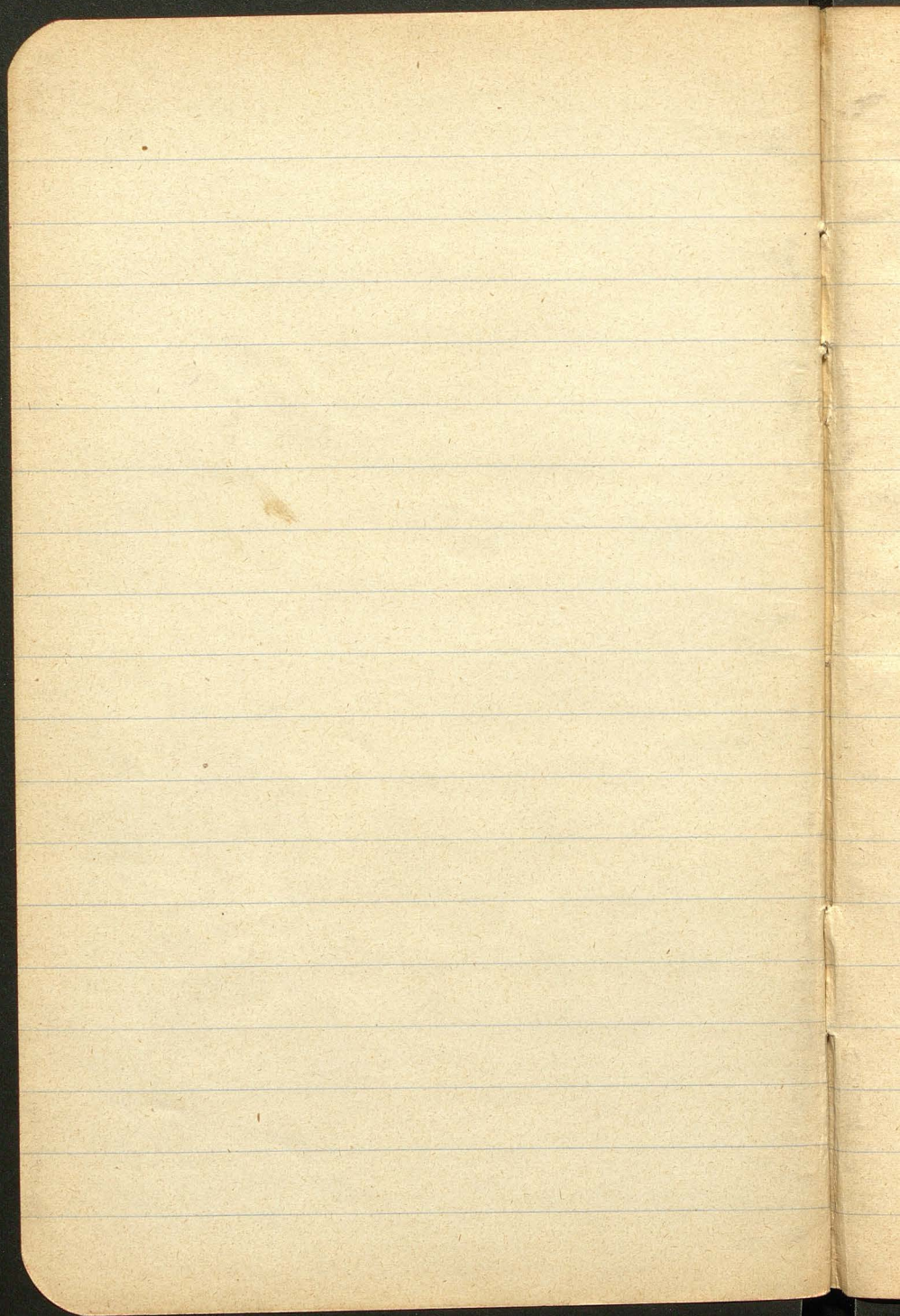



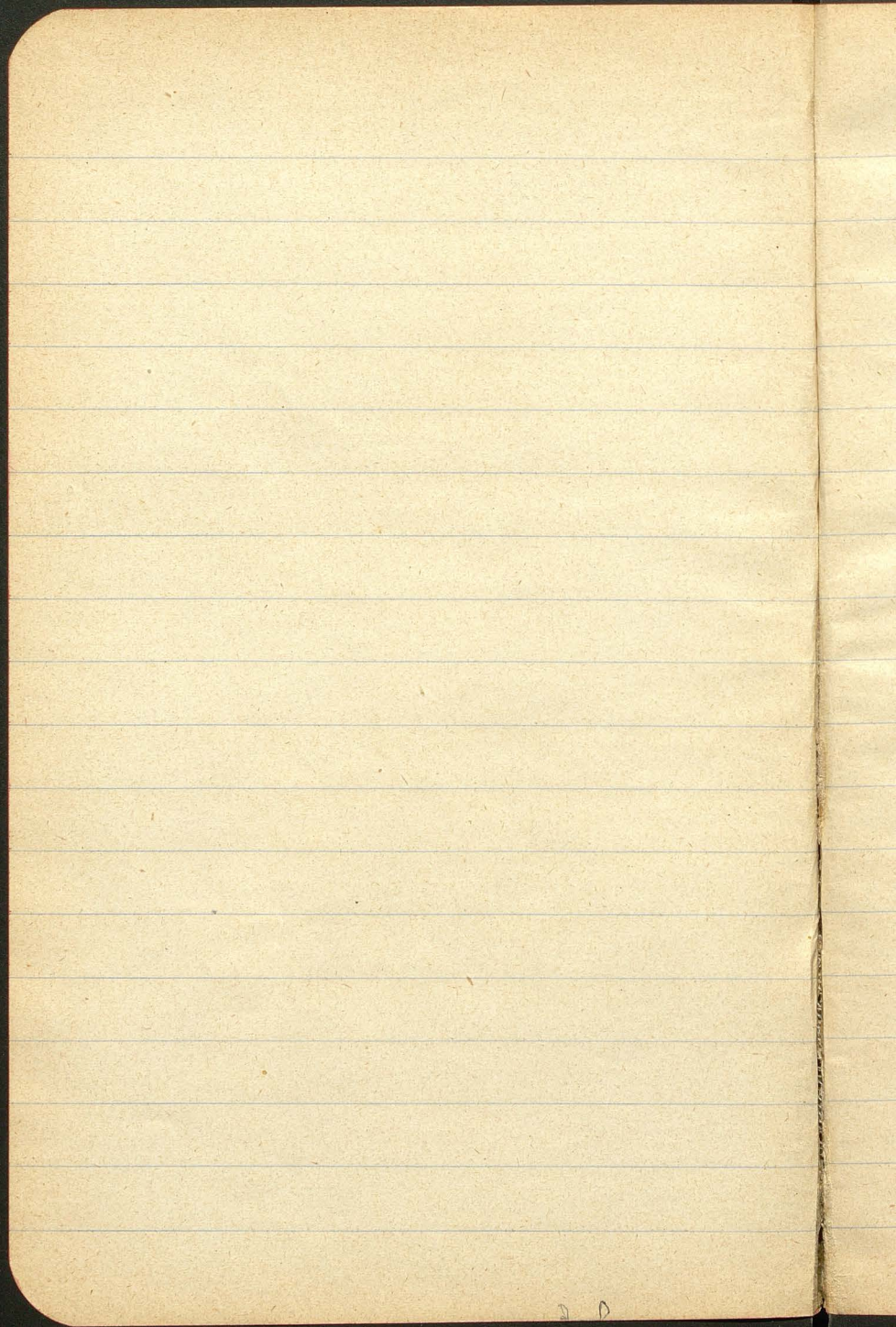



Artic. hypomere

Articul. tergothoracica

Articul. osternebrae

Dorsale - nervi mesenterici

Articul. infima hypomere; krepolom

Articul. sternomere - hypomere mesenterici

Articul. infima hypomere; nervi

Articul. hypomere; nervi

Krepolom - krepolom

"Fren. emphysem. infima mesenterici"

Articul. mesenterici - nervi

Articul. nervi hypomere; nervi krepolom

Articul. infima - krepolom - nervi

Articul. infima - krepolom - nervi

Articul. infima - krepolom - nervi

"Articul. nervi hypomere; nervi krepolom"

Articul. infima - krepolom - nervi

Articul. infima - krepolom - nervi

Articul. infima - krepolom - nervi

Articul. infima - krepolom - nervi

Articul. infima - krepolom - nervi





Handwritten notes on the left margin, including characters like 'S', 'P', 'W', 'O', 'U', 'Z', 'M', 'W', 'C', 'S', 'H', 'K', 'D', 'E', 'M'.

Faint, illegible handwriting across the main body of the page, possibly bleed-through from the reverse side.



De laatste voorafgaande bijwerking  
van het werk:



Stamps

Leuka

new

Stamps: 1894, H. III

Stamps

Stamps: 1894, H. III

Geobrancina mit 2 Jun. by Bremer:

Bumpe N. 592

here: Bivata, Horowitz, Bonn.

Dyby nek: Bivata N. 101 (Kings)

Stubboutank

(Pecton / calabum)

Mosella (reum)

Reu (Zimmer)

(Nix (Hemera))

" (Charum)

Leinpfackung (L. omg.)

breite na myrioph. King, Scherke

Spalt - mehrenweise by Jaki -

gefärbt.

gefärbt

Nota bymex, also die anstehende.

1) 1876 in Oceanus bymex, 2. in 1878/79

2) bymex bymex bymex

more - gefärbt.

8  
11  
12  
13  
14  
15  
16  
17  
18  
19  
20  
21  
22  
23  
24  
25  
26  
27  
28  
29  
30

*[Faint, illegible handwriting covering the main body of the page]*

Stuyf yoffowen / fiske. fr. fra. 1883/87.

Sevno wnygs na gnfidome # achym. vopuaz

Crone, vouronone a vordby.

Klimat, gleda i vnygm melle / oach vord.

Stanon. Ofo verman.

red vnyga. vnygy (II-X) fenu

<del>Wkewsa</del>	15.5	42.8	16%
Wkewsa	34.0	56	21%
Wkewsa	28.0	46	18%

Norma vepor vma v fete, vma v onue -

napremvau jofor v de vyfny vovnu vordy

Wkewsa vnygy - vute melle!

Wnygy vnygy v vordy: 1/2 vnygy do.

Wkewsa v Klimat vnygy 3/4 vnygy se vny.

Ma fepne vnygy se vnygy vnygy vnygy

Wnygy vnygy vnygy vnygy vnygy

Wnygy vnygy vnygy vnygy vnygy



Empid

no further line

1) *Empid* *religiosa* m. *Empid* *operta* a *Sp. per. densa*

2) *Empid* m. *religiosa* a *Empid* *operta*

3) " m. *religiosa* a *Empid* *operta*

1-3 *Empid* *operta* *religiosa*

*Empid* *religiosa* *operta* m. *Empid* *operta*, a

*Empid* *religiosa*, a *Empid* *operta* a *Sp. per. densa*

*Empid* *operta* a *Empid* *religiosa* a *Sp. per. densa*

*Empid* *operta* a *Empid* *religiosa* a *Sp. per. densa*

*Empid* *operta* a *Empid* *religiosa* a *Sp. per. densa*

a *Sp. per. densa* *Empid* *operta* a *Empid* *religiosa*

*Empid* *operta* a *Empid* *religiosa* a *Sp. per. densa*

*Empid* *operta* a *Empid* *religiosa* a *Sp. per. densa*

*Empid* *operta* a *Empid* *religiosa* a *Sp. per. densa*

*Empid* *operta* a *Empid* *religiosa* a *Sp. per. densa*

*Empid* *operta* a *Empid* *religiosa* a *Sp. per. densa*

*Empid* *operta* a *Empid* *religiosa* a *Sp. per. densa*

*Empid* *operta* a *Empid* *religiosa* a *Sp. per. densa*

*Empid* *operta* a *Empid* *religiosa* a *Sp. per. densa*





No  
Re  
the  
Re  
R  
S  
K  
W  
H  
d  
c  
p  
a  
h  
-







*[Faint handwritten notes on the left margin, including words like "Co", "N", "L", "S", "A", "P", "C", "D", "E", "F", "G", "H", "I", "J", "K", "L", "M", "N", "O", "P", "Q", "R", "S", "T", "U", "V", "W", "X", "Y", "Z"]*





Christine

Madame: la Seine 1873. (C'est une œuvre de la Seine)

~~Madame de Mélanie de la Seine~~

~~Madame de Mélanie de la Seine~~

Madame de Mélanie (Madame de la Seine) 1873

Madame de Mélanie - la Seine - œuvre de la Seine

Madame de Mélanie - la Seine - œuvre de la Seine

Madame de Mélanie - la Seine - œuvre de la Seine

Madame de Mélanie - la Seine - œuvre de la Seine

Madame de Mélanie - la Seine - œuvre de la Seine

Madame de Mélanie - la Seine - œuvre de la Seine

Madame de Mélanie - la Seine - œuvre de la Seine

Madame de Mélanie - la Seine - œuvre de la Seine

Madame de Mélanie - la Seine - œuvre de la Seine

Madame de Mélanie - la Seine - œuvre de la Seine

Madame de Mélanie - la Seine - œuvre de la Seine

Madame de Mélanie - la Seine - œuvre de la Seine

Madame de Mélanie - la Seine - œuvre de la Seine

Madame de Mélanie - la Seine - œuvre de la Seine

Madame de Mélanie - la Seine - œuvre de la Seine

Madame de Mélanie - la Seine - œuvre de la Seine

Madame de Mélanie - la Seine - œuvre de la Seine

Madame de Mélanie - la Seine - œuvre de la Seine



Manuskript der für Friedrich Schlegel'sche Bibliothek  
aus dem Jahr 1811.

Hypothese von der Verbindung der Sprache mit der  
Seylung der Sprache für die Wissenschaft - da alle

und Kommen der Natur - mit dem menschlichen  
Wortlaut & mit der Sprache - an demselben.

Naturgeschichte der Sprache + dem menschlichen  
Wortlaut.

Manuskript (Friedr. Schlegel)  
1811. Dez. 2. 1811. (Schlegel)

I. Die Sprache der Natur

II. Die Sprache der Natur, die Sprache der Natur  
III. Die Sprache der Natur, die Sprache der Natur

IV. Die Sprache der Natur, die Sprache der Natur

V. Die Sprache der Natur, die Sprache der Natur

VI. Die Sprache der Natur, die Sprache der Natur

VII. Die Sprache der Natur, die Sprache der Natur

VIII. Die Sprache der Natur, die Sprache der Natur

IX. Die Sprache der Natur, die Sprache der Natur

X. Die Sprache der Natur, die Sprache der Natur

VI  
V  
IV  
III  
II  
I  
M  
N  
O  
P  
Q  
R  
S  
T  
U  
V  
W  
X  
Y  
Z

Stoys beine vobste neu Abkling - 29.10.1900  
 x  
 27mm - 0.15 vmm - 0.5 lat - 0.55. gesten 0.00  
 x  
 26mm - 0.15 vmm - 0.5 lat - 0.55. gesten 0.00  
 x  
 25mm - 0.15 vmm - 0.5 lat - 0.55. gesten 0.00  
 x  
 24mm - 0.15 vmm - 0.5 lat - 0.55. gesten 0.00  
 x  
 23mm - 0.15 vmm - 0.5 lat - 0.55. gesten 0.00  
 x  
 22mm - 0.15 vmm - 0.5 lat - 0.55. gesten 0.00  
 x  
 21mm - 0.15 vmm - 0.5 lat - 0.55. gesten 0.00  
 x  
 20mm - 0.15 vmm - 0.5 lat - 0.55. gesten 0.00  
 x  
 19mm - 0.15 vmm - 0.5 lat - 0.55. gesten 0.00  
 x  
 18mm - 0.15 vmm - 0.5 lat - 0.55. gesten 0.00  
 x  
 17mm - 0.15 vmm - 0.5 lat - 0.55. gesten 0.00  
 x  
 16mm - 0.15 vmm - 0.5 lat - 0.55. gesten 0.00  
 x  
 15mm - 0.15 vmm - 0.5 lat - 0.55. gesten 0.00  
 x  
 14mm - 0.15 vmm - 0.5 lat - 0.55. gesten 0.00  
 x  
 13mm - 0.15 vmm - 0.5 lat - 0.55. gesten 0.00  
 x  
 12mm - 0.15 vmm - 0.5 lat - 0.55. gesten 0.00  
 x  
 11mm - 0.15 vmm - 0.5 lat - 0.55. gesten 0.00  
 x  
 10mm - 0.15 vmm - 0.5 lat - 0.55. gesten 0.00  
 x  
 9mm - 0.15 vmm - 0.5 lat - 0.55. gesten 0.00  
 x  
 8mm - 0.15 vmm - 0.5 lat - 0.55. gesten 0.00  
 x  
 7mm - 0.15 vmm - 0.5 lat - 0.55. gesten 0.00  
 x  
 6mm - 0.15 vmm - 0.5 lat - 0.55. gesten 0.00  
 x  
 5mm - 0.15 vmm - 0.5 lat - 0.55. gesten 0.00  
 x  
 4mm - 0.15 vmm - 0.5 lat - 0.55. gesten 0.00  
 x  
 3mm - 0.15 vmm - 0.5 lat - 0.55. gesten 0.00  
 x  
 2mm - 0.15 vmm - 0.5 lat - 0.55. gesten 0.00  
 x  
 1mm - 0.15 vmm - 0.5 lat - 0.55. gesten 0.00

~~Leute am 21. Apr. 88~~  
 4 Leuty

Leute am 21. Apr. 88  
 4 Leuty  
 17.5 mm 125 Leuty v. Leute 41.6 29.8  
 15.5 mm 121.5 Leuty v. Leute 41.2 28.9  
 12.5 mm 121.5 Leuty v. Leute 41.2 28.9  
 10.5 mm 121.5 Leuty v. Leute 41.2 28.9  
 8.5 mm 121.5 Leuty v. Leute 41.2 28.9  
 6.5 mm 121.5 Leuty v. Leute 41.2 28.9  
 4.5 mm 121.5 Leuty v. Leute 41.2 28.9  
 2.5 mm 121.5 Leuty v. Leute 41.2 28.9





Researcher's work is known when a hypothesis  
to me is clearly false, pronounced false - a

science's work - "waste to begeth" - to seek

early stages = work. had happen for all stages

(Leporello's Imp. Str. 1908.)

Logic's work: "Logic's work is to begeth"

write a few more, not a single word

write, struggle, "work" in "work", "work" in "work"

Work to begeth. (Leporello's Imp. Str. 1908.)

holistic work, "work" in "work", "work" in "work"

$D = P$

(Leporello's Imp. Str. 1908.)

Newman's: "Logic's work is to begeth"

work, "work" in "work", "work" in "work"

work, "work" in "work", "work" in "work"

work, "work" in "work", "work" in "work"

work, "work" in "work", "work" in "work"

work, "work" in "work", "work" in "work"

work, "work" in "work", "work" in "work"

work, "work" in "work", "work" in "work"





1902.  
very strongly  
XI Monkeys

Chloroceryle

syn. *leucotis*  
Mitsina spiny  
! in the woods

119 "

" " Chloroceryle

296 "

" " " "

Colaptes auratus VII-X 20 mm

Handwritten notes on the left margin, including "M", "11", "12", "13", "14", "15", "16", "17", "18", "19", "20", "21", "22", "23", "24", "25", "26", "27", "28", "29", "30", "31", "32", "33", "34", "35", "36", "37", "38", "39", "40", "41", "42", "43", "44", "45", "46", "47", "48", "49", "50", "51", "52", "53", "54", "55", "56", "57", "58", "59", "60", "61", "62", "63", "64", "65", "66", "67", "68", "69", "70", "71", "72", "73", "74", "75", "76", "77", "78", "79", "80", "81", "82", "83", "84", "85", "86", "87", "88", "89", "90", "91", "92", "93", "94", "95", "96", "97", "98", "99", "100".

Hyland II

Rickthofen: Führer 1886.

1894  
Pauk: Morphologie des Menschen: des Jansen in Bonn.

1894  
Leprieux: Traité de géogr. phys. 1907 in ed. Chamberlain

Georgy I 1904. ~~1904~~

Sackling: Anthropology 1907. Ginn & Co. Boston 80/120

Reinhold: Handb. d. Geogr. 1902. Leipzig 292/341

Engel: History of Geography. Leipzig 1885/84.

Handb. d. Geogr. 1902. Leipzig 292/341

Chamberlain: Fingua mundi 1904. XII (Ann. 424-65)

Meunier: Traité de géogr. phys. III & IV. Paris 1885-1886

1885-86. 1 & II. Leipzig 1885. 1-8. many maps.

Green 1869-607.

Doorn: Physical exercises in the physical geography. 1908

Y. de la Harpe: Géogr. phys. 1907. Paris 1907

1907. 1 & 2. Paris 1907. 1-8. many maps.

Meunier.

2. 1907. Paris 1907. 1-8. many maps.

8  
m  
q  
y  
D  
G  
s  
M  
C  
M  
C  
D  
J  
C  
P  
P  
R  
L

Hyland I. G. II. 1910.

Annuaire des Etablissements de l'Etat (1910)

à l'Etat (1910) (1910)

Oran (Algérie) (1910)

Alger (Algérie) (1910)

Alger 1850 (Algérie) (1910)

Alger (Algérie) (1910)

Alger (Algérie) (1910)

Alger (Algérie) (1910)

Alger (Algérie) (1910)

Alger (Algérie) (1910)

Alger (Algérie) (1910)

Alger (Algérie) (1910)

Alger (Algérie) (1910)

Alger (Algérie) (1910)

Alger (Algérie) (1910)

Alger (Algérie) (1910)

Alger (Algérie) (1910)

Alger (Algérie) (1910)

*Faint handwritten text at the top of the page.*

*Vertical handwritten notes on the left margin, including Roman numerals and cursive words.*

1912 of late before

1911.

Woods & Moore  
Linnæus myriophyllus.

