

10223

BIBLIJ. E. ROMERA

1

4.-27.VI.-Alpy.

46

1909.

Alpejski 9.

Papeterie, KRIEG  
50  
•LAUSANNE•

*Notatus x alpejski 9*

Przyb. 160/81

Lötterborg Gasteren 174 m. de l'allerbon.

Stiermerie re L. Bourget jesi boscuum skiluyen  
 u St. Germain 20 km. u det od Grenoble  
 exp. jesionum u molasse 215. Izen phynie  
 165 m. Ten jesionu b. miody, miody ot  
 j. Bourget (2). [Delebecque p. 298]  
 Buvri ten jesi u tej soniej exp. co Pierre-  
 Châtel 125 m. nod dnev jesion (10  
 jesi 145 m. gřeb)

516

Na podstare Stegfreda profile jesionu  
 d'lon glayol. - mass! m. David exp.  
 jesionu d'na - zrobii!

Hotes de Glayol (Conse)

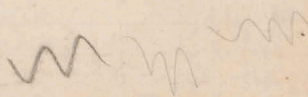

Two

De

Thomastowni Wetm - Appli a Vordikner.  
Delebecque for. fromuskie.

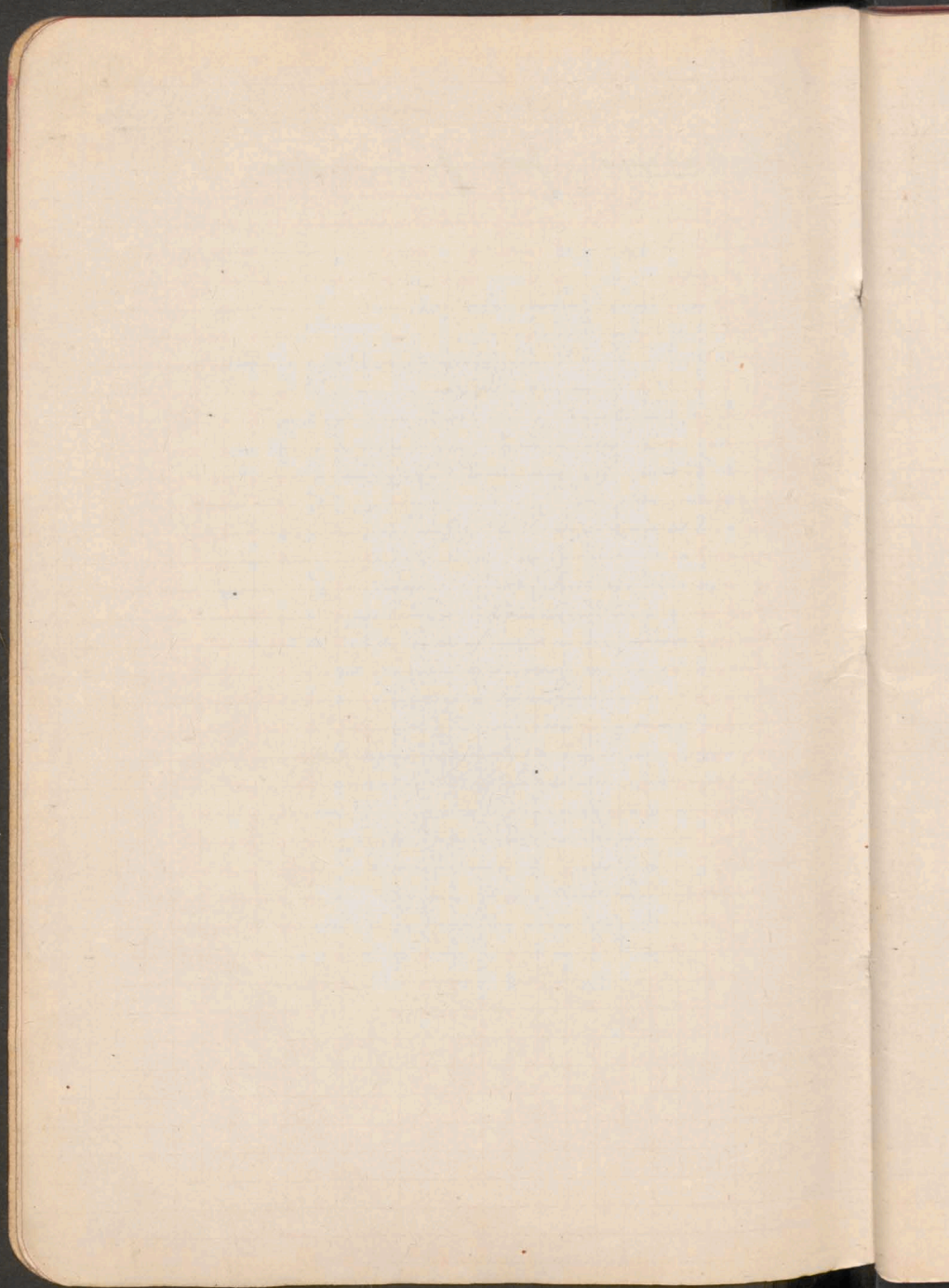



4  
2  
5

4. VII 909 do Nauhâstel.

Do Kusthomas - Cosomy Venoge u

~~Stolovic~~ moreuach supermie  
do domu do gony - prijnie zverko  
jav. jdana, drusem stoi

Bajeoma outyklam v. Edepeus-

(La Savraz na nopte jedl 1:50<sup>0000</sup>)

rydani neokou - a ea nig tyti

ke am'ead - bo tom vezj' fu

listy tu a kumul. jericim i

berjeurme teracy.

U. gay upoda puceplona Pridenvera  
gimo pliorisim ut fuzg sinda upda  
epigenera dolni k' pmer Lageru, u  
Barburya et to sy nedy.

Na S od ujici v. de Traversi Hod.

Boudry, Koles' idie zveroz  
girony listy - do ma byz dyl. -

ale dyto tylni jeno usicka pruz  
krybna - v' stode pruzpoum

je to listy ovalne -

*[Faint, illegible handwriting on a lined page]*

*[Partial view of the adjacent page with some handwritten text]*

Sauvigni Scharf, Brunner

o Veveyese profesor

Kwiniarski Scharfem 4 ruzicki.

Chambery: Hollonde Vys. i Academie  
Revil pharmacien.

Grenoble: Nilson

Charles Jacob Ans.

Pierre Lory

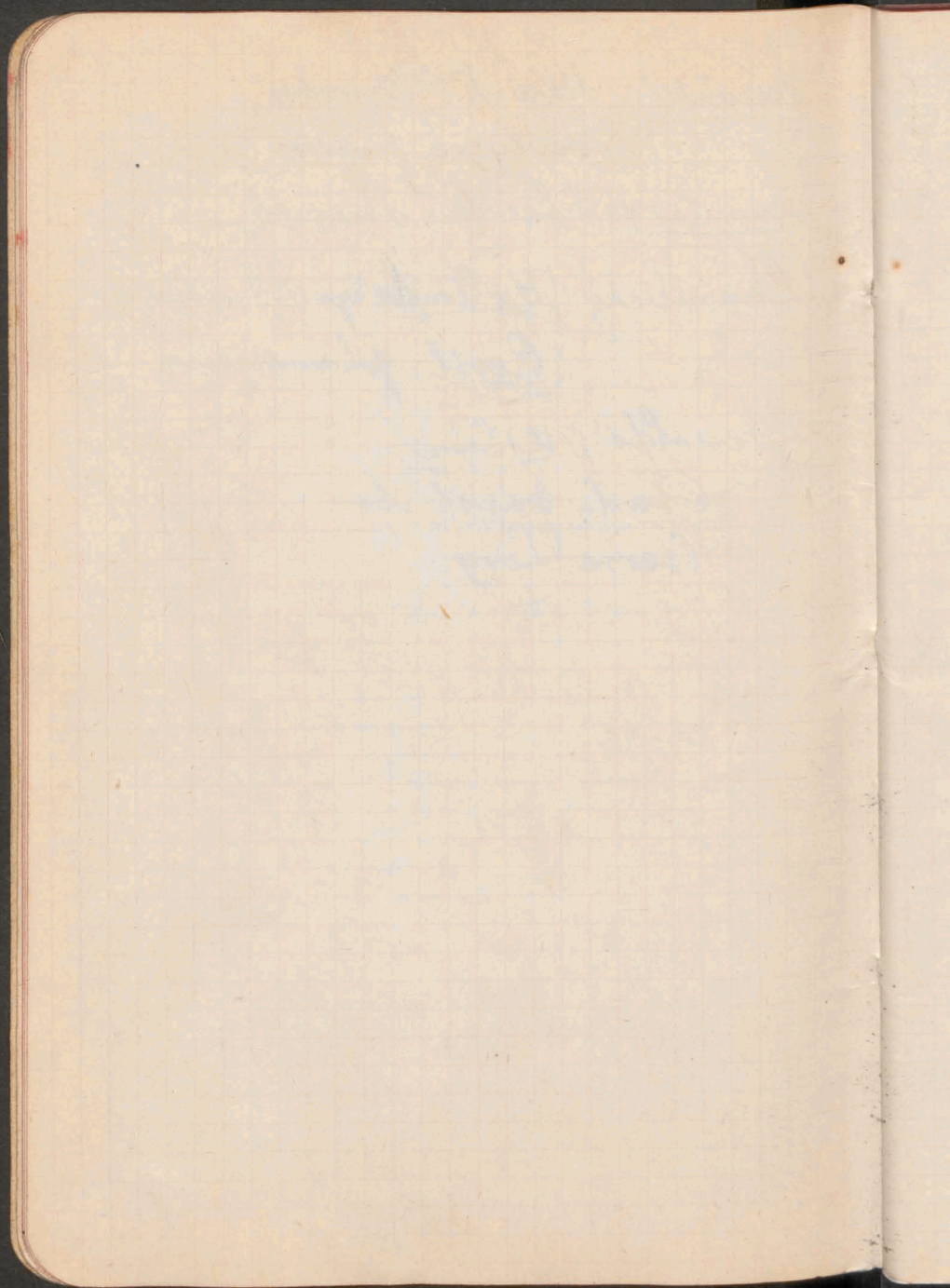

A Maillefer  
Bolonique - Sausonne.

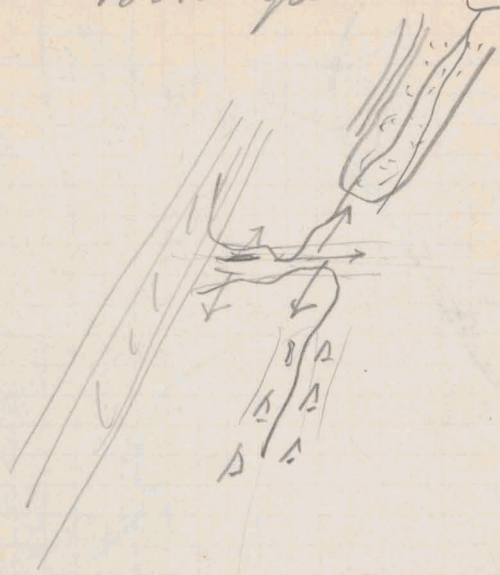



Bull

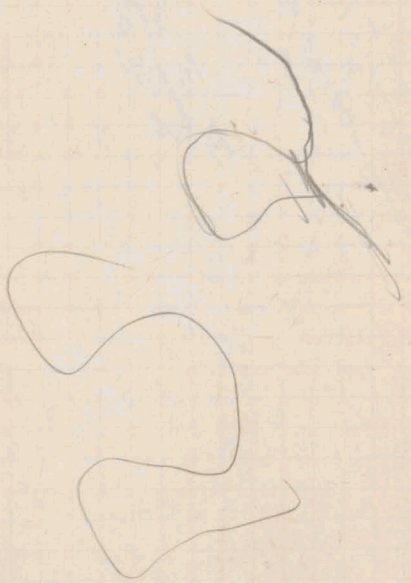

21 km

~~75 m~~

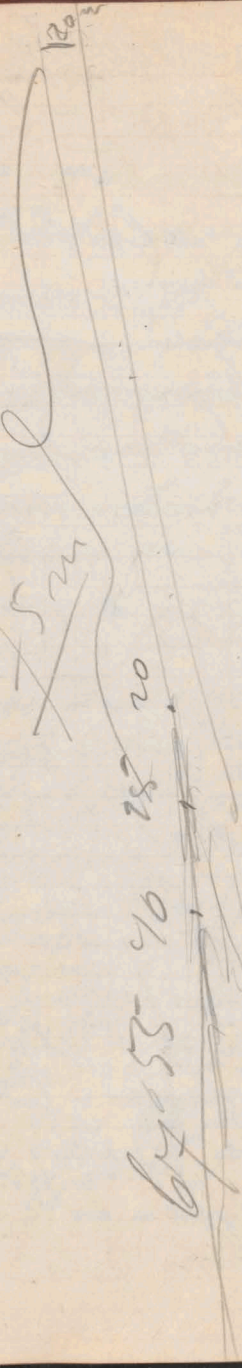

69-53-40 28 20  
~~41-11-11~~  
~~11-11-11~~  
~~11-11-11~~



~ Khorrauni i drugi stony wyje  
stuni - dwob sukary i walcem  
sclony wosne profekone.

Alto i tu rarypionie narypionie al  
Cryunie wjezmi i k. Frick w d. 18  
(ob. wyje SiRen!) Tu jini dit. 1221.  
terony w rca - po prony wca Kuzn  
gryzda rabykanej Zewy fadyrej  
fragment. tu ramba dety ale dyle  
fcluridne. To ob gylbet po II st  
Reun - ydne werye Siickryca

To estnie lernat kuzda Cr. Losu!  
Reu prymie grinye d. i jini sprajnef.  
nyr onatek i rnyje bney wraji  
carosi. i d. 18 i d. 18 i d. 18  
Paransi i Staji C. Losu - a d. 18  
i losy - Reu nerypa  
Kopyny i trysie i wryka mi jery  
wbanow i mas - kopyst.

Saliny Rhozfelden Cena spawidny  
3. 75 kfr. 9 2. 05 kofka nalyji. Cest  
rexploatoyi.  
Jedni ony ciggle na Terant Reu



obswieciem dol. pradam demudupny  
pny tykade oprichom airou v dele !  
Dulej i gon 3 idne teray u hromat idje sie  
wouptne (Kolej na Dolny)

Wodmuy i fosedem i odrom giary jary gornie  
A masowine - po l. bn. slonnie - Teray  
Ay - liole xmiem - idny ty napeunen  
Dolny terayie - ale jui fosed Gellingu  
sa a widri siem a nem i jej Dopi  
je jui. bregu kute vohale

Od osuu do osuu po l. bregu ende  
slione wyznie eroujine teray (wod  
zom ! ) k. Winyen ogd. wosserunie - do  
ouy ? k. wostry ged - Franwis - a mwie  
ta dyt fleye ? oprichomy !

Poroyej Winyeie Tozodna ale serp. dol.  
z l. bn. - A co Dopiem za Keil i  
teray R. Laufen ! Mojest tyome  
mury grabet na pswidnie wany.  
Wozijya kout Laufen.

Poroyej Laufen i maly jwostom amfi  
Teratralny

Kiludmijim and Torum wignuy u deowu  
wyp. Lieoberg.

U prekonane tectris cytopeji i phyn  
varumidow ged. na formy i andrzej  
scuttum i kora i kora. Lasy  
i ogg. pseudulio i ost.

Slony susziteci sayhanerov.!

Tu znowu mdyng alba ryoko.

A tero pnyndi-cup. col wocys  
Koil. Deleerant - agranna izoro.

Ua, rorna mna - ad vi i majestri.

Granulakth - ju i jetering, re i mny  
kucin i transfer - excuse, morai, pord,  
indame, boudorie, potisserie choti.

TA reu Tar to jen Birse!

Tu u Delmont teri akumulayz islu  
ziny drobne

U Courandine mystra oi Kodory  
mno ciewim odrazu strozm -  
teray stys i eroyne wysse - nie  
wec-oy to potnosc?

Woystnie pretony shobne -

Kotiy ollaynie stromie wysoko  
a te garm. Kodici i Telki

nie tuncle, ale musty, m. 10 - 20 m  
 rzeńskimi - oronijace wyproszo,  
 zowie onai i caufit Modulier, Co  
 to by Szarym? nie. No, Bórze  
 i górną Bórzebrud - a wai rzyt -  
 smutni lewy jenne nie dany a  
 z dół. Wórze lewy ~ byś  
 Strójm rinej Fey i wórlince wrony  
 i Tógodnoj i dinnij - tu i mury  
 m. jenne, Pociąg - drąg!

K. l. bryg. tu dopyty na górną dyś  
 Cyna struktura mi 6 rólje  $\equiv \sqrt{\quad}$  1902.

No, niostawo werno - se garysi  
 i Kuchnia wórn - z alu kornu,  
 Towa. - To byś pewno Modulier  
 kwi sabyt Resowai - trudno wyjcie  
 Orane sony -  
 Fali mowy - a jednon!  
 Orclisic - tunc dwoy a zawn  
 ledwie nrójcie i mow rymow  
 Na architektura z formadai

ironicnie tagodnyu

Podstawa del. Court - Troncler -  
tu na Brise wzyrej rady - wzy  
Hotey ze wzyrej woliuig pinyuig -  
Stuy Court. 2 wzyrej objectis.  
Na koncu prieronu strome jciony

Cuon  odlatuier.

Dziwno wzdru dla molosowey, tej  
del. prieruig - niekieruig po,  
aktiue gady. - wzyrej wzyrej do  
wzyrej sty form molosowey st.,  
\* tu opisujis glouyolasi wzyrej  
Unjoltan ale tu w mato  
K. Reuonillier paly wzyrej  
wzyrej pura cy neou na dno  
wzyrej butonowto.

Towannei Watch Cie Duris horta.  
geri - wzyrej poda Brise woliuig  
La wzyrej wzyrej.

Tawone profil ul. Monte  
Soystra Thurg.

Winnick! jickiel.  
ne hui  
storno bloody

~~Tawone~~

~~tree~~  
~~Tawone~~

redrupej stony dol, such  
intodiny 4 dol postion i  
4 hejia wice - co ca in tita  
pries desor in utodnic stosem  
gor - To V. St. Tawone

Nor zapud (Oykon Kroyomice  
do St Tawone Chaude Ten. Chou  
de Fondjitu yndij!)

fur pod nor mi 8 zidnoze hui  
pries priesomca u V. Tawone  
ogr. akum. zimno. To more luy  
streck foreucyduy - jon w-pame  
istnieji 4 priesomca u wylotu

Duphyan e prou. Inegu  
Te zovra Uvaria - vatah Ete  
H Corar shuvajis nareunica!  
a meod lo prou dy vada 'zi  
pratom iluvaj!

1.

2. 721'2 proumotei e  
rapot ca 54 ca 450

3. 721'0 prou. raport ca dth

(4) 718'1 impeti il. vana vate

(5) Ka gine e piodonca d'vaji'vite, vovne i vafu  
Kalyt - (papalovajis vatejic)

potem d'vite ca No 3 poten zovra Tujski mearje  
d'lypi. a mita zovra vovne d'vite prou. ala No 5

Dziś wid. k. Favergues - m. Depi. L. Amey a  
la chaise Depi. Isery.

ery dol. Cherau, przesłona przez Sennor  
story?!

Sieć rodna jez. Bourget - bna duwa rodny  
m. le Sierras - a Cherau, Depi. Fier.

Dziś wid. na S. od lac Bourget a Isery!?

Nb. *caulocyp* wisi pod. Lugeana!  
Na Mont Barod.

18/11 738'8 jertora h. 1'15 p.

10. 735'2 Kiszor Veyrier + 21 m.

11. 728'5 górn. waga formy Cera - tu i owidie  
+22 aturoni, impri krysta. Sta jednodoty  
Morena cieli musenon z blonami wozu  
i walczyer

17. 723'1 na wicia m. Mt Baro storkryt. alegg  
+23 gloyolne - ca 20 m. na kultuarni, raggin x

718'1 +24 jesne kocnica gnezia

713'8 +25 atur. podejrony na glau (u Kiszor)

710'4 +26 wisi. fyllit? glau absol.

708'5 +27 krapki maryl. il. orawne ze st.

przejt. wólin i inna zylizaceni  
chrope na przes. potok u. Knyzi b. droz  
do grot

70

e

c

1

1

1

1

1

1

12

13.

c

c

140

b

703<sup>2</sup> <sup>+28</sup> blouca piron. glaukon. - nb po l. br.  
tejt. ot. ctyje mekon (valony) - po prowyn  
Chapeau - fewno wozu

Nb gnu woznu wypt. two pnyknywa  
Blouci tejt piron. ziel. wypt. propolite - nb. ukcj.  
Stauu wypt. july in dteu wstada w. mar.  
qte, tlypti. pnywone kostonow volacq.  
Tuc walungien zapoda ku ca N10 zorne do  
jerdne jedrow. - na dole od jerdne 49/26  
giny.

703<sup>0</sup> <sup>+28</sup> jerdne blou piron. ziel.

698<sup>2</sup> <sup>+29</sup> ochodni s na zjednu dnyg. - zawieli  
po do brych otoczonu

693<sup>2</sup> <sup>+29</sup> blou bronzy (krona. fylt - waloro ?)

12 692<sup>5</sup> <sup>+30</sup> Ucharytys z zromy lod na wop.  
Oraznyd i mor gu.

13. 699<sup>1</sup> <sup>+30</sup> zinteru in st. od MABon - pnywone  
ze z ozes bronu jeni wyjed. morena - inced  
opcyne.

Chapeau + 1 1/2 % +31 fu

14 670<sup>2</sup> MAB Baron h 3'40 f. nb.  
Kuput na zaberone - trebo otodni s by  
co Kolwyo

670<sup>1</sup>. MAB wen h 4  
+ 31

Do 708<sup>o</sup> morem  
acry-stu - mb  
 Crystall. rap. i fl. mat.  
 inquit hic vid. v. apte.

Na coicj pmostram Alex. d. l. e. t. h. ←  
 p. s. i. n. s. d. o. b. n. y. e. a. d. d. i. m. e. o. t. . i. f. l. y. o. n. e.  
 u. o. r. o. t. u. e. q. u. a. l. l. a. n. t. e. u. o. r. o. s. t. r. i. n. g.

901



Sporek 105<sup>90</sup> i to prvi trupu stivisi

687.0 + 53 M.M. 1288 h 4'18

687.7 + 40 preiskovna 84 od Borom h 4'35

15. 708.0 + 25 2. vrsta v dol. po stromu N E

Uz divi d preiskovna Duzgi mosem do gornicim  
rup ybratim (gorn + 10 m. nod neky)

U gorn od preiskovna 84 ca 30 m. nod neky.

723.7 + 15 Col re Sluffy 6'20 h

### 19. VI. Gorgei de Fier.

h. 1'25. jervora Amey 741'0

Urgon boyrontaly - siler rozarin. poussie  
au vide - gipca 50-60 m. com miron ku  
divisi - and teu riny recuectone.

24. VI h. 9'15 a Mentha. Beau lej. 733'4

1) Spraven stovna tor od rory vej do Hoi. Beau  
Sejour - 4<sup>90</sup>

2) Jora rjpra na rianice 733'5

3) Jora gi kompt. 4ri jervora villoky Veyrie, ale jove  
v Mentha na garbiku 732'4 // 76 jervora, post ryl.  
formy morim by qe uravoi sa mor. breg

Sporek Ru stovni na savastre 30<sup>90</sup> - na rervmfr 8<sup>90</sup>

Dolinka savastre na jori silnie sabraqviona - pro  
sitovni i Turvpe - to premanai - na mare na, z

$$\begin{array}{r}
 6 \quad 65m \\
 \hline
 74 \\
 \hline
 79
 \end{array}$$

2.

3.

Emb. megala ca 30 m. and girdle most ten or more  
 last

an  
 m  
 b  
 c  
 s  
 g  
 R  
 Ch  
 1  
 g  
 5  
 d  
 s  
 p  
 g  
 6  
 D  
 ma  
 N  
 Com  
 st  
 li  
 st

Arceuthobium i sponozymy z Truncumien, które  
 wyprzedza stercia potoczna Mentha  
 Poza obrębem wil. Reu New Teron to andler  
 nie obrin (demidovana) srach i z diosica  
 podryga ty p. 4. Tu ca 1/2 - 3/4 m. więcej  
 tu już terosa korpot. cieknie tu do stercia  
 grórnego spodek do brzoimn jerniomego 35%  
 Dobrze wlosi. adodroj raroni chomkta zmusis.  
 Kory - i Ktrijm nakrolnic nie box i musens.  
 Ciep mnterym

2.

Przemocna praca basis Villa Hermos pod ten ot  
 gwinica dubnogo i not ten forma i ma. stercia  
 5. wie box gloyolnego. Not ten nusia listem  
 bordo wypran. 728<sup>+2</sup> Spodek do jerdia 18%  
 Acerpindni (ca 25<sup>+25</sup> m) - 30% Not ten stercia  
 primary ~~MT~~ atulogaj ~~MT~~ se Vayrier not ~~MT~~

3.

Gwia' amierone + 38%  
 6. Listem not gote 72<sup>+3</sup> 74<sup>+3</sup>  
 Dopiero giny gwia' precina stercia pironary Ktrij  
 ma dovirny spodek 50% - 55%  
 Na skrocie gwia' u dol. dovirni i > 60%  
 Conniej tego nigica na granicy zimno Ktrina stercia  
 stromny i tak, które więcej na stercia ab. Tognomych  
 listemka dobrze roznisic i nastepujacych  
 glodnie mostolaj.

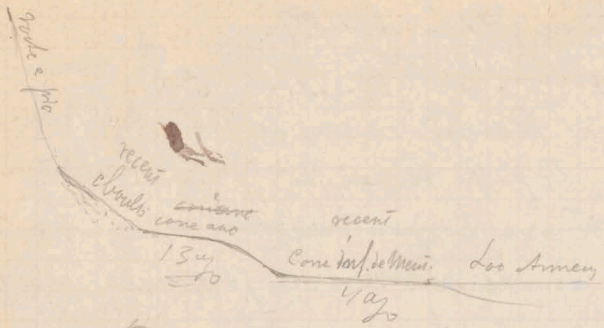

Str. oddaj: wiodly do stron dely ca 5 my  
 country!

W arnie pro mi te argumenty, jest nastepujacy:  
 Czynimy jeze si to jest stron - anisracie jezo, wozac 2 - 25 m  
 Jesi nie ilta tylko cois dzy obumnie jezo! i ho il?  
 wozacy mi 25 m. bo poimej jezo <sup>1er.</sup> je jezo  
 spotadna podwieszenie, afirmacie stron.  
 To sono som anisracie je stronje jezo ~~anysracie~~ jezo  
 ofisracie to anisracie.

4.

6. Drobna // do górné části na górníci uvn. Tým  
 727.15 sputen na górné (dolné) rúmní 13%  
 (ub. górn. čásť rúmní pos. výšej 60%! - sputen  
 na rúmní 13%!  
 Na řávnici na krov. dolnej 727.4 sputen Ru  
 stornová posetou Mentham 55%!

Prepuzenie si tu listovna puchylona 13% jest  
 čásť davného stáka v ktorej rostej pomieš  
 dol. potoku Mentham pomieš. jest, a  
 púten novo rospone stákiem ~~výšej~~ <sup>nový</sup> ~~nie~~  
 da sa podrievit ~~to~~ tým z rúmníciem že  
 pomieš. jest. výšej, čo púten o puchylona  
 13% ~~trápa~~ ~~nie~~ v púta 4 listovna púta.

Na jest v výš. čo najvyšej čo ro m. výšej  
 vúd jerón. Cij tím, výšej jest výšej!  
 Co púta rúmní by prepuzenie si byje vúde  
 výšej - ale stáka, alebo ~~gónica~~ ~~jeje~~ ~~trápa~~  
 dejnove by tovary N<sup>o</sup> 3, krov alebo za  
 teron jeróna tealy jest. výšej, alebo sa  
 výšej, tealy jest. Fom byje ~ výšej (y

7. Stáka v rúmníci v górníci (gónica rúmní) nie  
 v rúmníci v púta jest 4-5%  
 jest sa výšej. Dávna tím výšej górné  
 górníci, gdy jest. výšej.  
 Cevna výšej stáka jest nastáka púta.

Hotel *perno*

10  
14  
12  
12  
15  
11  
39  
13 m

24. II. h. 1:20 p. 732.8

1:20 733.0 734.1 h. 1:40

1:55 732.7

25. II. II p. 2. 7:20 a 735.1 II p.

*small bar.*  
7:35 a 735.2 *porter* 735.9 h. 7:42 a

1:15 p 733.8 II p. 734.9 h. 1:23 p.

11. 10.9  
1.09

12 10

14. 10.9  
4.36

1  
7.109  
7.63  
7.6

W  
W  
J  
5.8.  
V  
6.9.  
7.10  
11  
12.

nowem- się - ale drugi jest co najgorszej jakości  
wyjść z poziomu jęzika, jeśli nie jest tena  
język.

- 5. 8. Posa obok stacji na S2 na Rampoux  
rozciąga się wzdłuż m. garb, smier. ku S4  
ku R. de Chere, a stacją równa depresji  
i podniecie 729<sup>+</sup> 25
- 6. 9. Rozciąga się na którejś stacji w ok. Rampoux  
727<sup>+</sup> 1. N6. tu obok siebie białe piasek. flegm  
stanie osuwawione.
- 7. 10. Garb. = jęz. stacji m. Rampoux a Beroix  
Inter na S4 N1/84 na R. de Chere  
724<sup>+</sup> 8. Wybiegają. idzie o to w kierunku  
Krosoway N6. R. de Chere. Ogromna  
równina, widać Beroix. Materyj. choulis -  
wzrost m. m. - choulis m. m. 6.  
wzrosty de case de terre, byle jakie  
Krosoway.
- 11. 724<sup>+</sup> 8. Wybiegają. idzie o to w kierunku  
Krosoway N6. R. de Chere. Ogromna  
równina, widać Beroix. Materyj. choulis -  
wzrost m. m. - choulis m. m. 6.  
wzrosty de case de terre, byle jakie  
Krosoway.
- 11 7 30<sup>-8</sup> 9 Krosoway - choulis
- 12. 732<sup>-6</sup> 6 Hotel Beau Séjour h. 12<sup>1</sup>/<sub>4</sub>

2  
81



25. VI, sinteru najwyzej arizny bregowca

8) Altwaires, bregu jersu 6 1/2%

w adl. 48 m. 44%

Steg wyzszym surowo bregu jersu jers  
o 78 m. wyiny ot aktualnego ergo

524 m. - bajenne!



48  
46

Roc de Cher. 26. VI

~~17~~  $3\frac{1}{2} - 3\frac{3}{4}$  repou. Kaja 4'40 m.

18<sup>ca</sup>

38

$$3:60\% = 4 \text{ m}$$

$$3:6:4 = 18 : X$$

$$= 38 : X$$

$$72:36 = 20 \text{ m}$$

$$152:36 = 42 \text{ m}$$

80

312

28

48 → 37

54; 59 (jeux)

$$3:5\% = 4 \text{ m.}$$

$$3:5:4 = 28 : X$$

$$= 37 : X$$

$$= 48 : X$$

$$= 54 : X$$

$$= 59 : X$$

$$112:35 = 32$$

70

$$148:35 = 42$$

50

$$192:35 = 55$$

170

$$236:35 = 67.2$$

260

80

ordi. flq. repou.  
ergo 27 eroujil

17. 10.87.17  
7609  
18.  
446  
864

Consiory wykonywane na Roz se Chere 25/12 2 odbl.

75 m wykonyw. tylna z kgr. mowami wiecej mi

75 op, nie 4 rows mowami, dzy pewno na odbl.

100 m. bylo  $\pm$  75 op wyli co uwazam za

Min 75 m.

N<sup>o</sup> 9-15  
Consiory Klisimetrore wykonane z pomoca tyki 402 m.

wykonaj satruis, ty i pomiaru 0'40 i 0'50 m. nad wazami

nasledujace pomiaru jermu wazki N. Roz se Chere:

1) + 20 + 42 m

2) + 32 + 42 + 55 + 67 m.

1734.1 ter. nad teren misiej 1/2 odbl  
mow + 180% ku gorne do  
stwierdzenia piaszczyste

1733.6 ter z proek kop kolejowy  
in. fl. gl. wpij

1735.3 jermu

1733.5 malemna listewka skaln  
lewno pnypr. mowena - mowicini  
mowicini (wotki pr. 1 ku E wpij tuncu

wo S. konim Tallonier 5th

18.4) 733.7 na piasz. Suinny

0 m  
2 m

32

42

55.

67.2

1200 = 1000

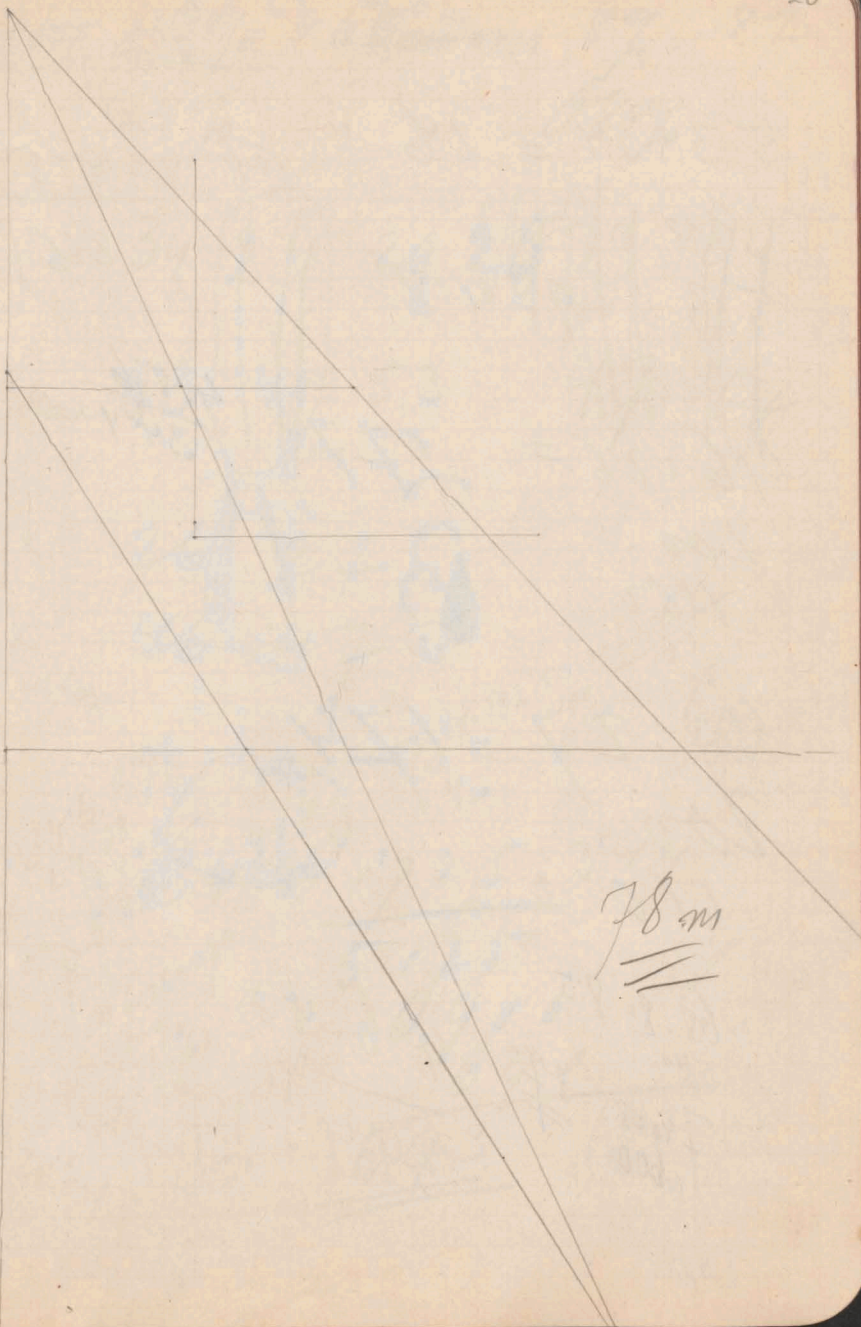

78 m  
///

$$\frac{740}{600} \cdot 85 = \underline{\underline{8.7}}$$

$$53:34 = 1.6$$

190

$$53:29 = 1.8$$

240

$$46:26 = 1.77$$

200

180

1.77



$$\frac{4.8.6}{34.4}$$

$$47:27 = 1.74$$

200

110



$$69:4$$

$$\frac{68}{40} : 8 = 8.5$$

$$\frac{740}{600} : 85 = 8.7$$

$$\frac{8.6.4}{34.4}$$

$$\frac{8.25.4.50}{1.7.25}$$

$$\frac{41.71}{287} : 29110 : 825 = 24$$

276

X

X

X

X

3

$$\frac{415}{310} : 310$$

27 ~~Jan~~ 8 1/2% 450 ~~Jan~~ m. 80% <sup>21</sup> 80%  
 74% x 88%

x = 34 ~~24~~ 29 ~~25~~ 23 24  
 x<sub>max</sub> 53 ~~49~~ 53 ~~47~~ ~~47~~

x 26 27  
 x<sub>max</sub> 46 47

34.4. 1.97  
 $\frac{24 \ 08}{24 \ 08}$   
 $\frac{24 \ 08}{5.8.88}$   
 59  
 $\frac{446}{59}$

53:29=182  $\frac{53:34}{190}$  1.561  
 $\frac{240}{220}$  1.83  
 $\frac{1.75}{1.74}$   
 $\frac{532:35}{23.2}$  17.9

1725.344  
 5175  
 6900  
 690  
 593

46:26=1.74  
 $\frac{200}{120}$  38.7  
 $\frac{200}{110}$  1.74  
 $\frac{45.71}{315}$   
 $\frac{5.825}{3195}$  38  
 $\frac{2000}{6000}$

38.7  
 $\frac{29.287}{199}$  149.75  
 $\frac{29.287}{200}$  146.435

27 VI 2. 4 1/2 735.1 Hold Part  
 731.7 Mosku & gov. 40  
 729.2 ter. an kontrol  
 729.7 Fords & abot  
 728.4 ester  
 732.7 Teron & jeter  
mored  
 733.1 ter - mor 2  
Moutin ken  
Veyriev  
 735.1 2 porvoten

~~49 75 = 38.7  
 149 25  
 39 80 0  
 34 8 25  
 19 25  
 165  
 110~~

66.4 440  
 = Majirgas 38.7 429.1  
 Majir 66.4 5 429.1  
 Marcuillon Cor  
 de Cher & Le Roux

r

s

,

"No."

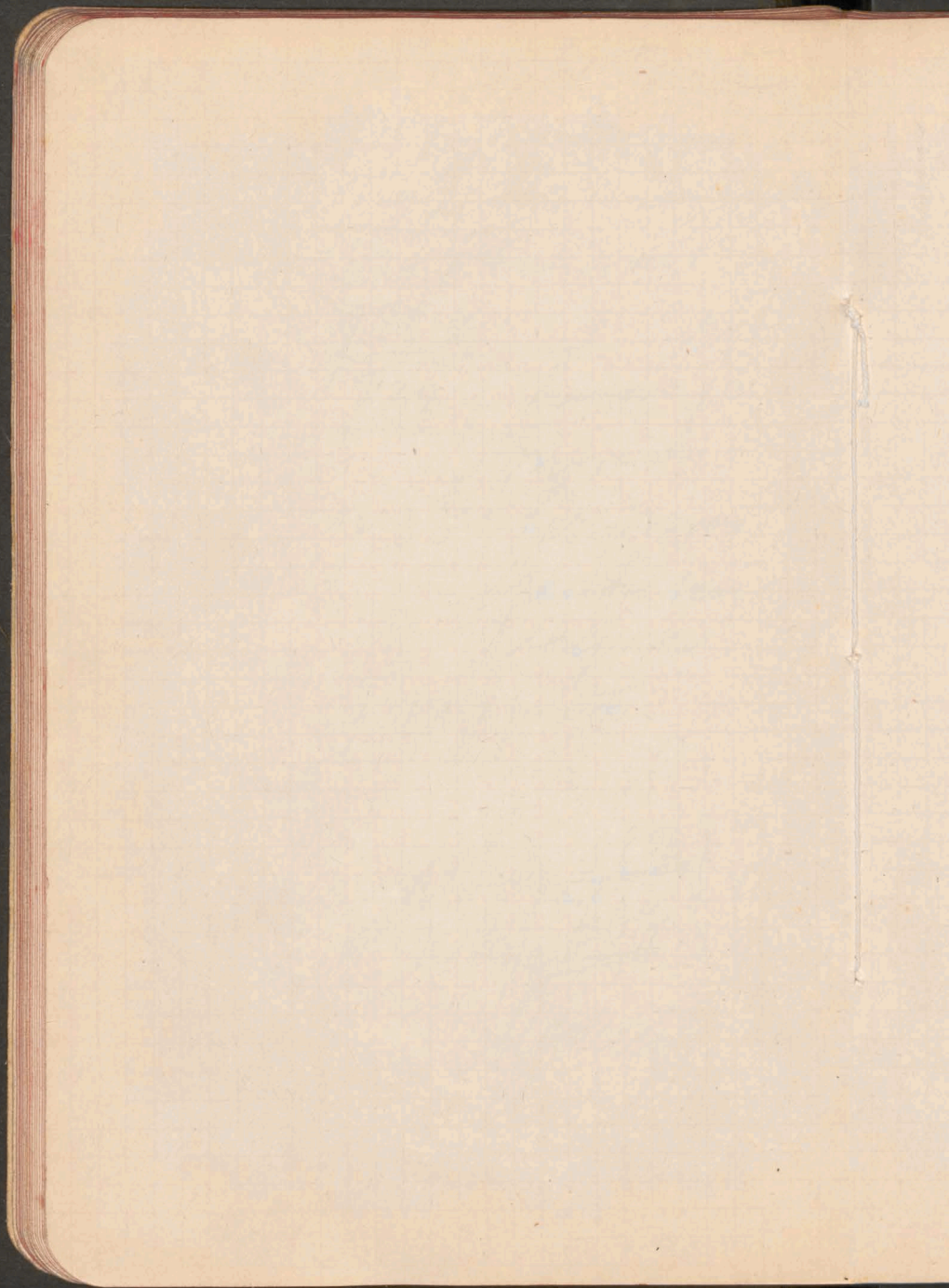



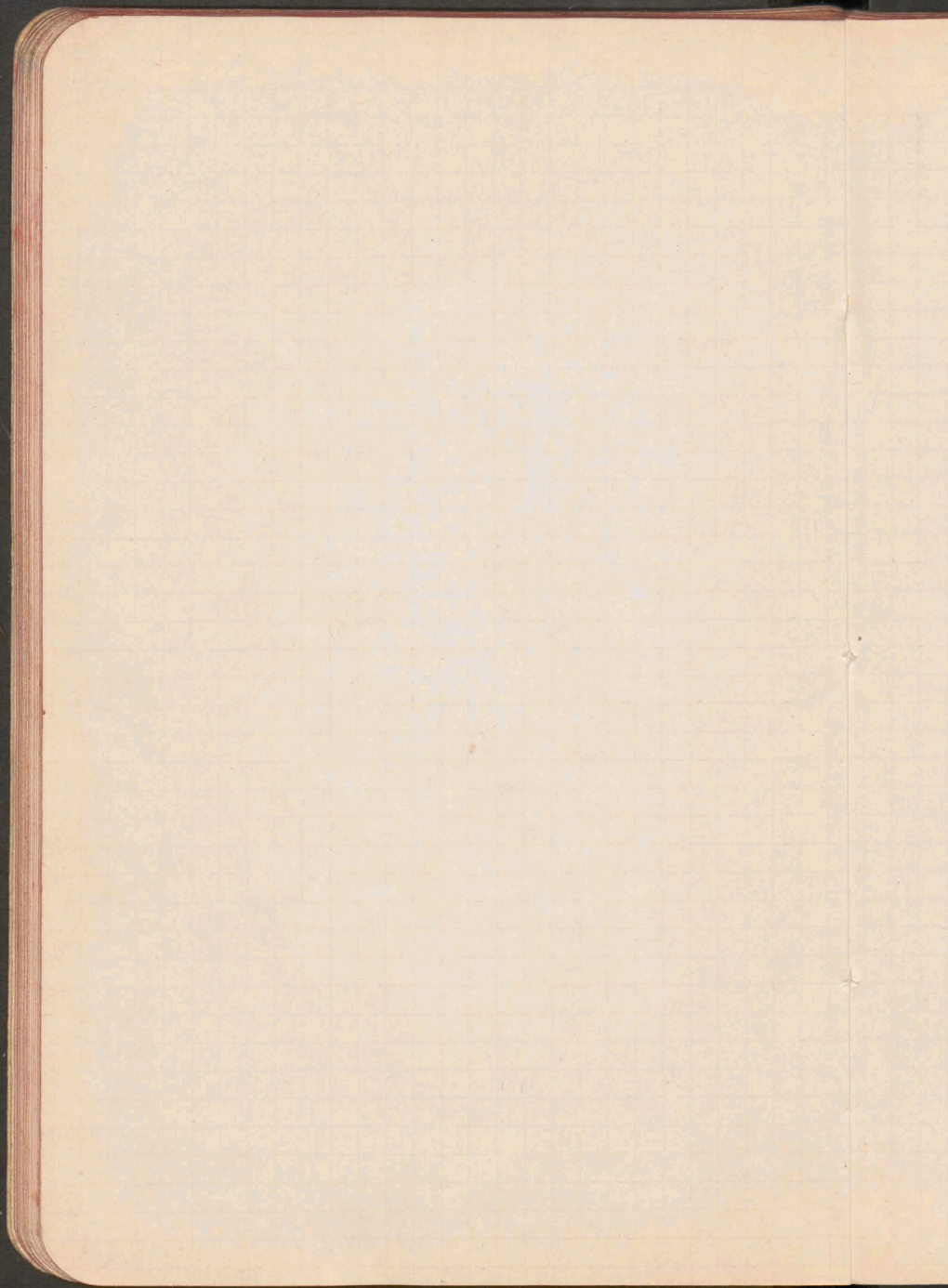



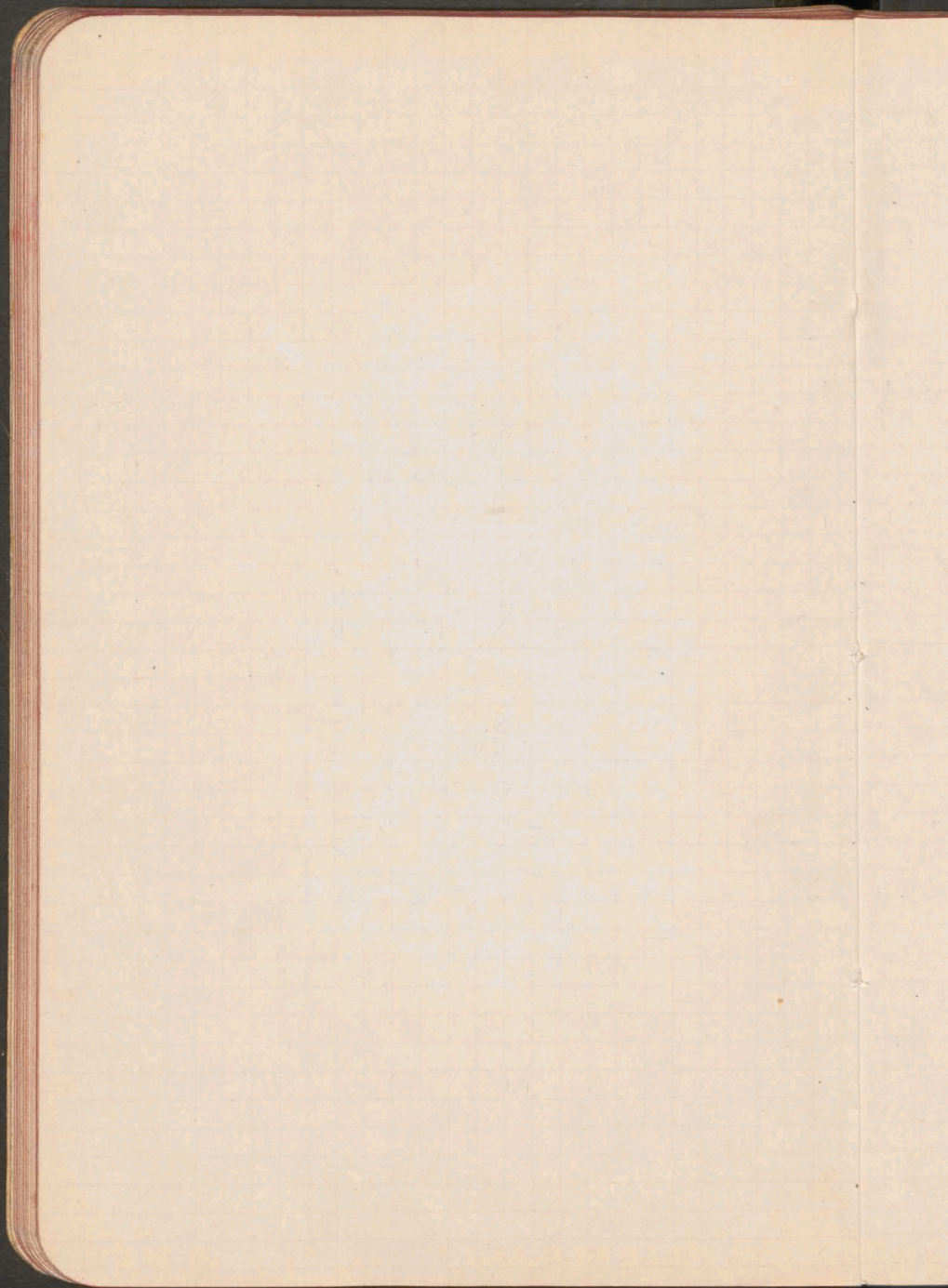



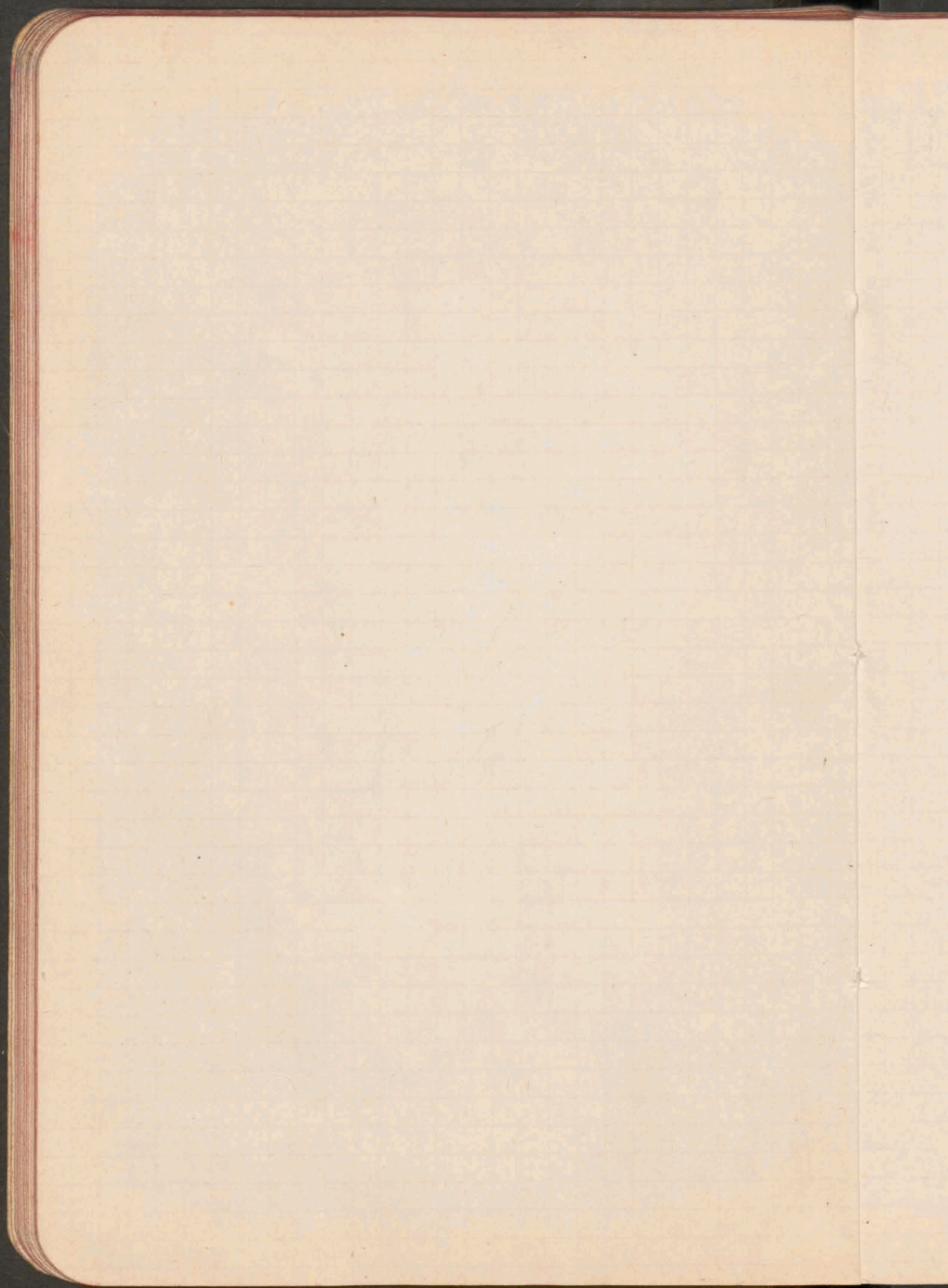



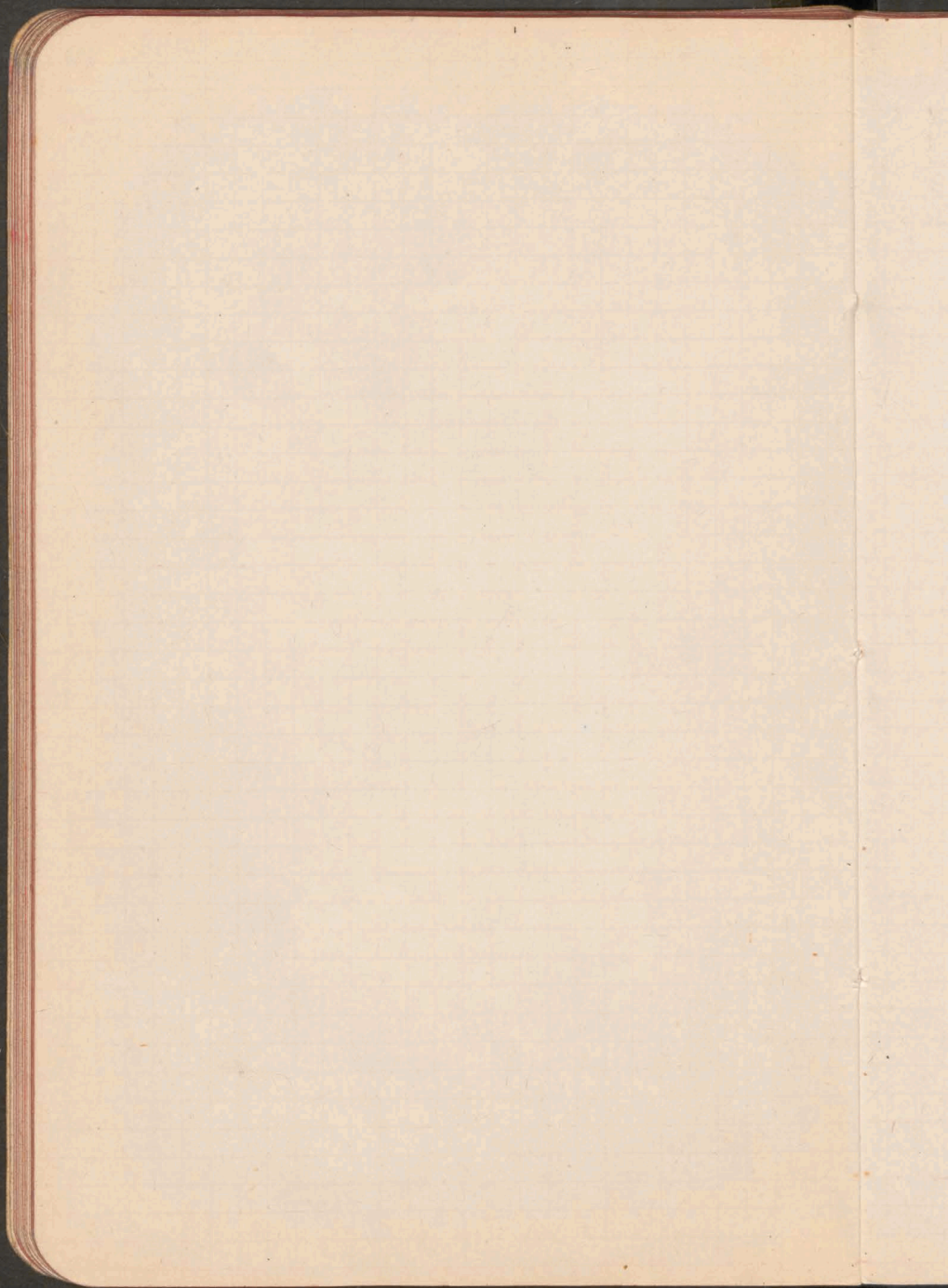



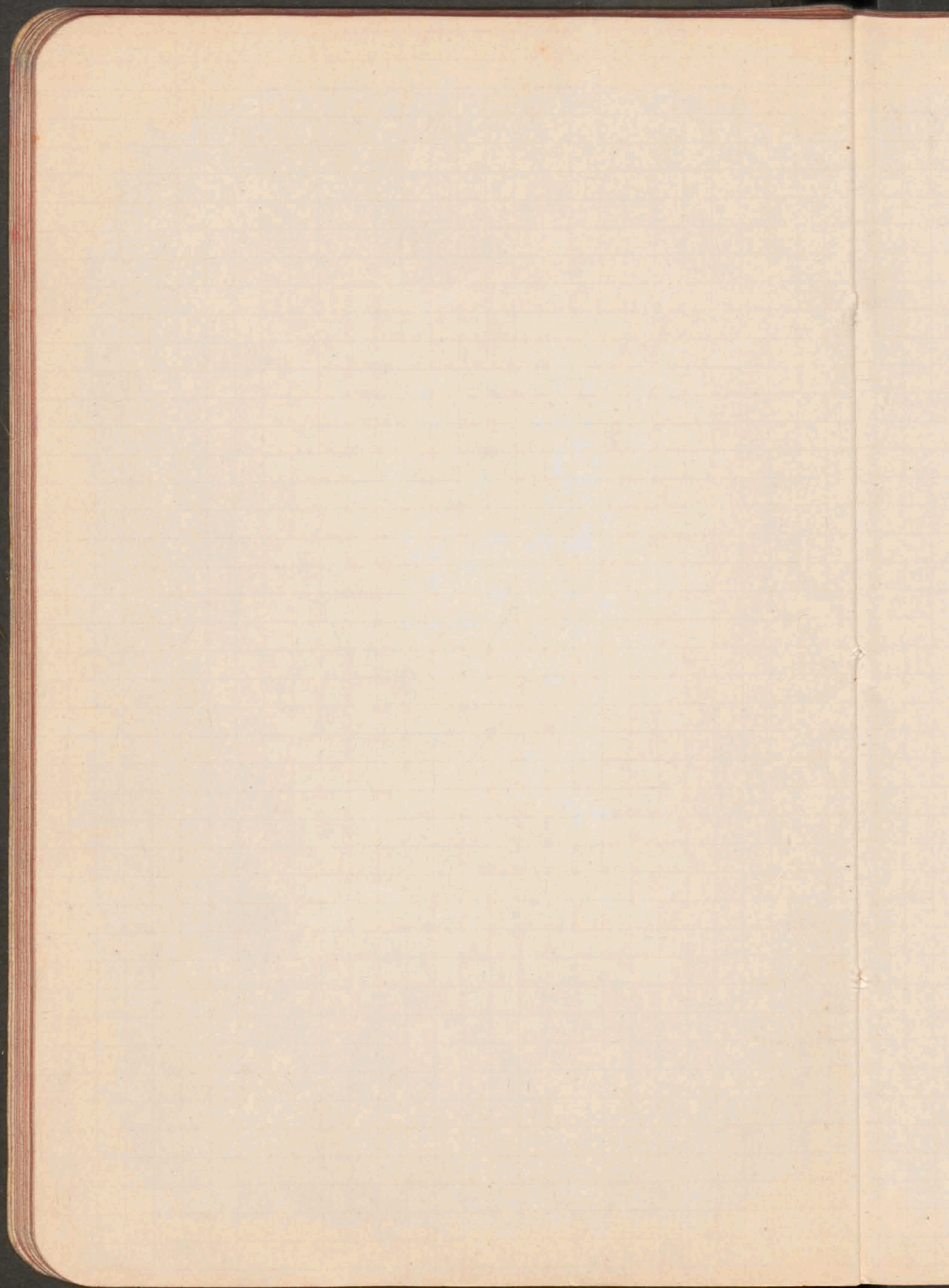



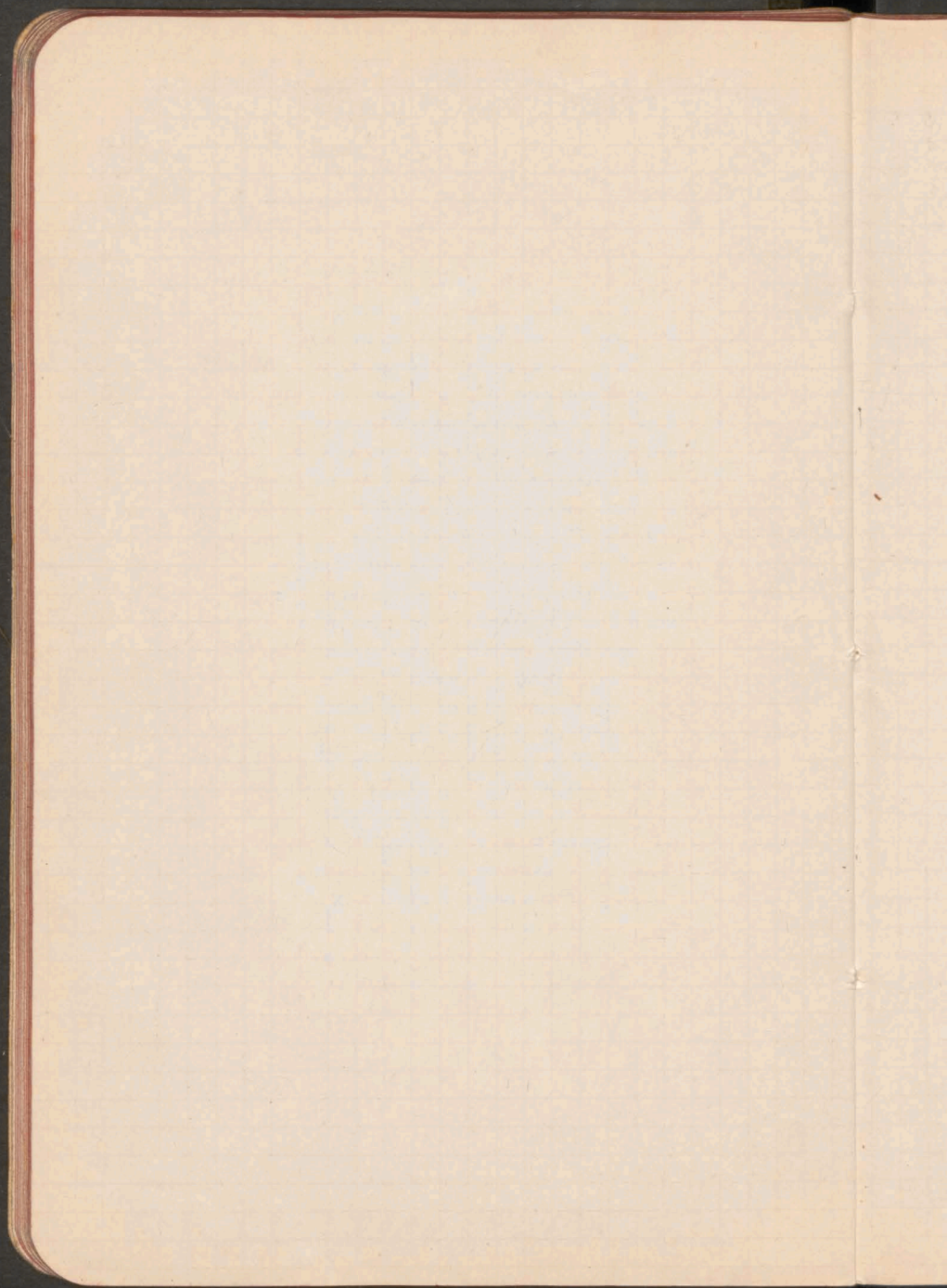



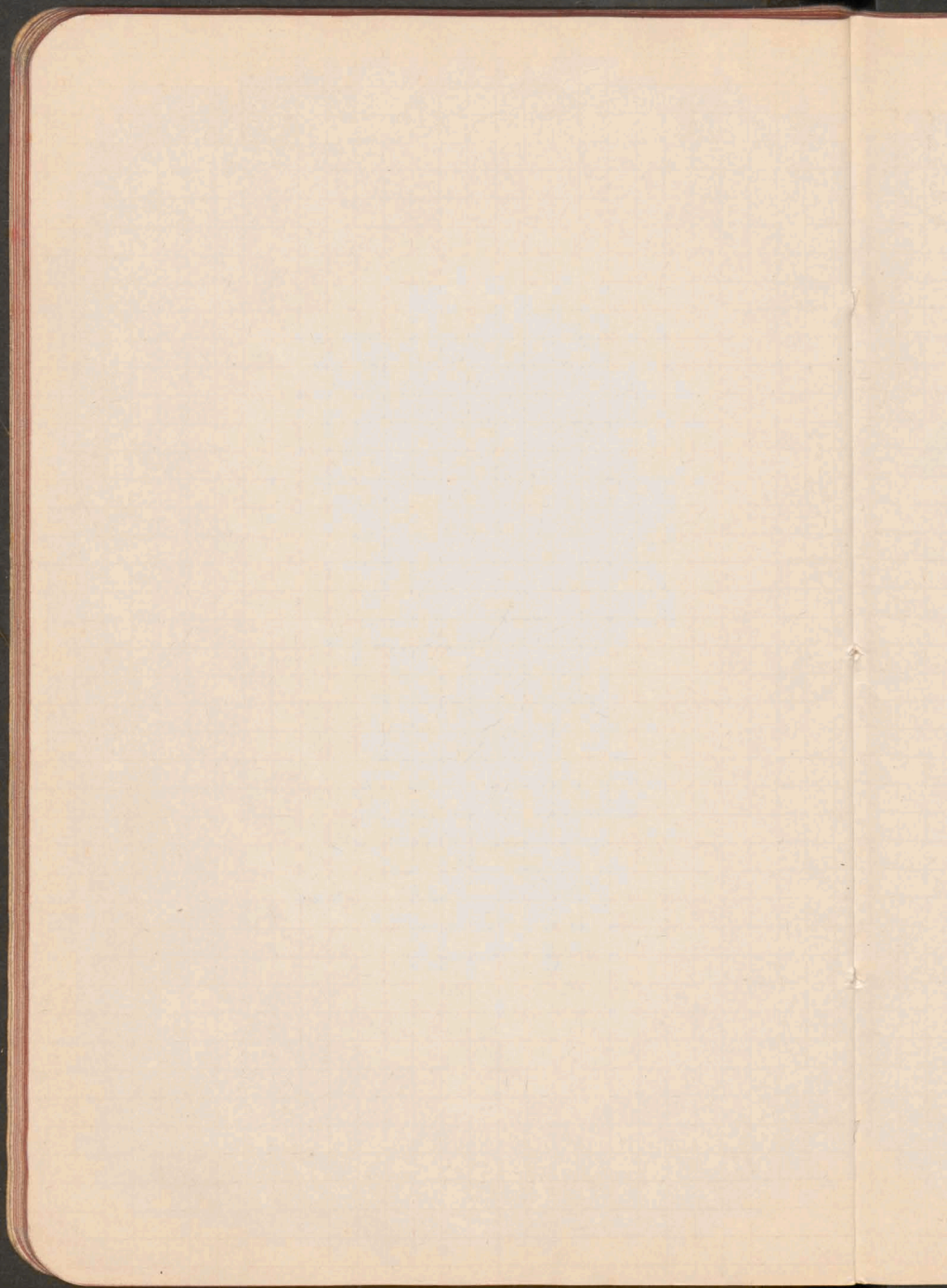



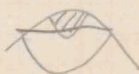
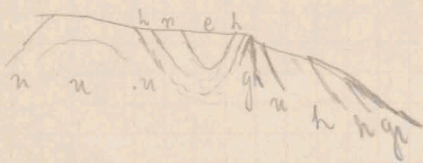

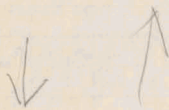

25m

22m

137  
25m  
25m

7m

4m



32m

25m

25m

Drewno i polerowane wapienne przez abstrak.  
Nie tak krowy! (30 wii. geol. Kowym ~ fudy  
a potem te 2 stopy

Chowale



→ jednodzieli!  
→ winowidnie!  
No kolekaja  
z leifpudionu!

→ Sajnowa kolekaja dynamiu  
orkarier

Segea a'a

Sorb Satoralja a

Chos gy dy  
prie Lengyel

gu'erban  
Be'erben

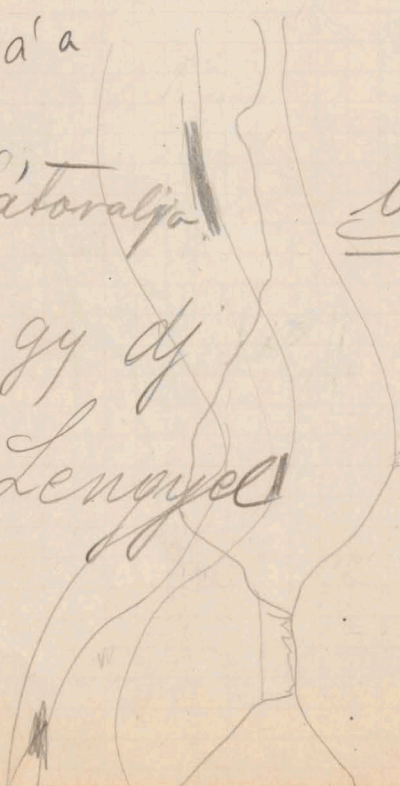

9. VI. Trzyony nojimen  
 pivo lody  
 perecy  
 nojimen  
 biletu do Genevy  
 praximni do Genevy  
 praxievoy  
 exp. pivo do Moskvy  
 biletu do Amerey  
 Trizer  
 pomer i roya 60  
 Roney i garet 20  
 diot 20  
 pomer i roya ~~42.50~~

1.50  
 1.55  
 233.60  
 2.00  
 9.60  
 2.15  
 .90  
 2.00  
 11.00  
 3.00  
 1.50  
 .25  
 11.50  
 .60

280.15

praximni  
 mouska droya do leuth 9.00  
 fiker do leuth 6.50  
 Kartni droya 60.50 50  
 limonada 50

Grate Grate - cu



4. VI wyjazd do Fryburga, Dworzec Marylejski <sup>133</sup>

Ab. pociąg fourth	2.75
winnic	20
trilet	20' 35
Kondukt	1.45
2 pryma	40
Motel	3.00
śniadanie	.70
brzozy 4 kus.	.60
cebiar	4.50
partya	30
kostki kor.	1.00
pomarancze	.30
klimnet	20.00
	10
profes Fryburg	50
Wodni Marylejski	70
Karski	1.10
podręcznik	
	<hr/>
Kolczyca (Ladoburk)	58.25
	1.00
	<hr/>
	59.25
	2.75
	<hr/>
	56.50



60  
65  
75  
85  
100  
135



I haderyt,

vanigwe



N



S



a b mud I  
 a c mud II  
 d d c verbit keruy!!  
 - - - - - Stig breg nem.  
 F

Wschodniej przeprowadzić studzien  
 karnych na korytarzu teras  
 pod wzniesieniem nad obrywką.





Loutere

les ogrofes  
 papier hygienique  
 pain anime  
~~cafe~~  
 sucre  
 oratoire  
 Romfore (alure)



peu de...



1  
2  
3  
4  
5  
6  
7  
8  
9  
10  
11  
12  
13  
14  
15  
16  
17  
18  
19  
20  
21  
22  
23  
24  
25  
26  
27  
28  
29  
30  
31  
32  
33  
34  
35  
36  
37  
38  
39  
40  
41  
42  
43  
44  
45  
46  
47  
48  
49  
50

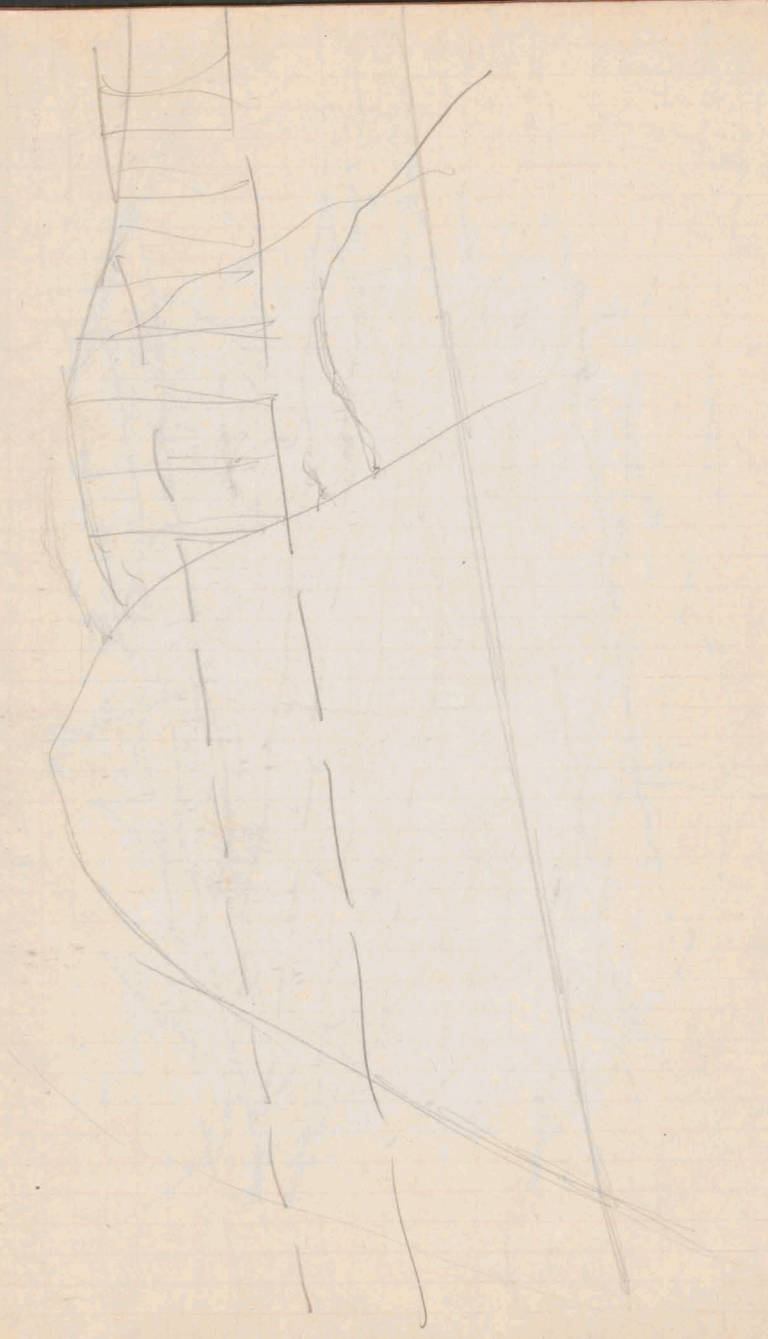

XXXX pot-herbs in use

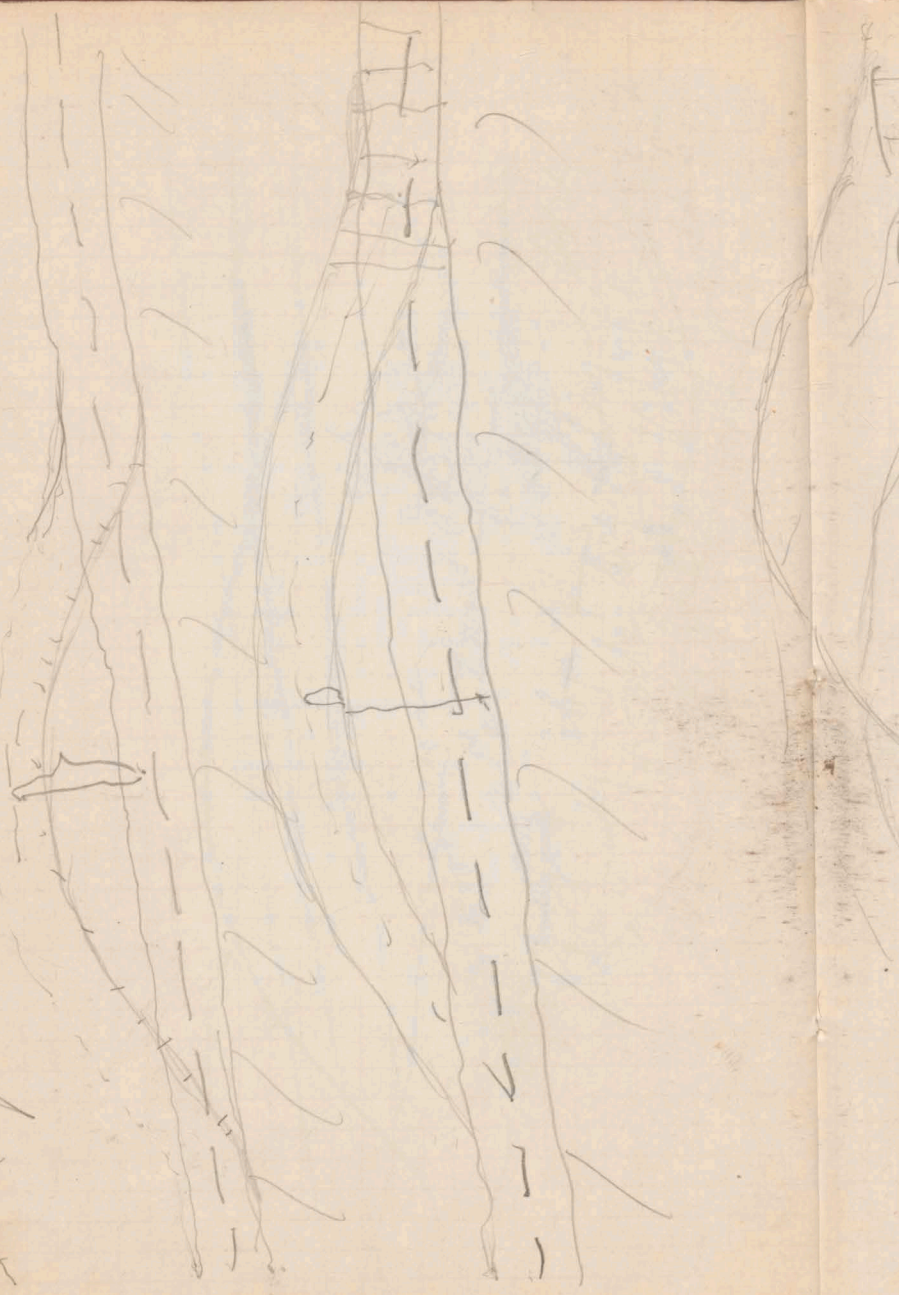

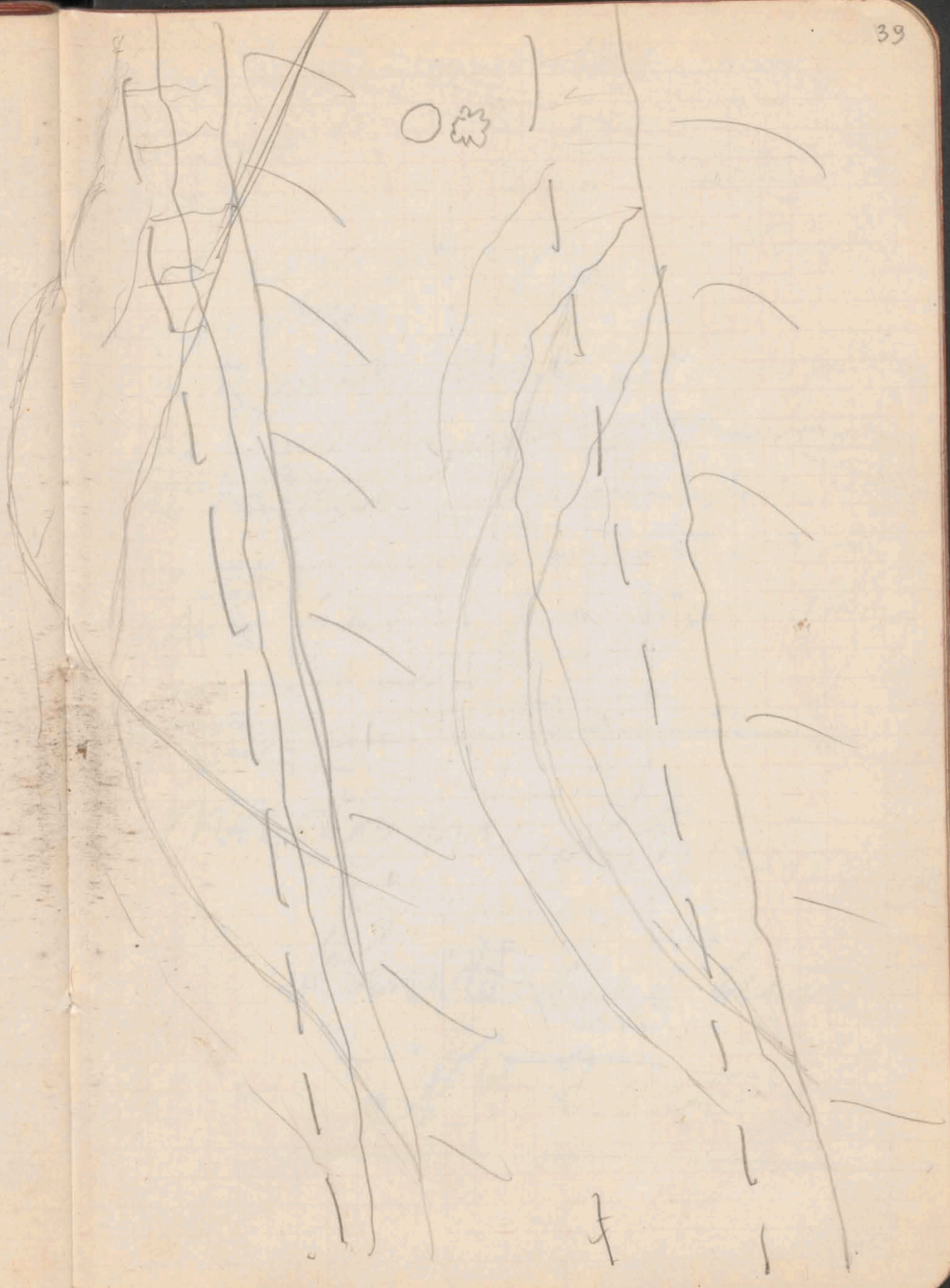

○\*

f

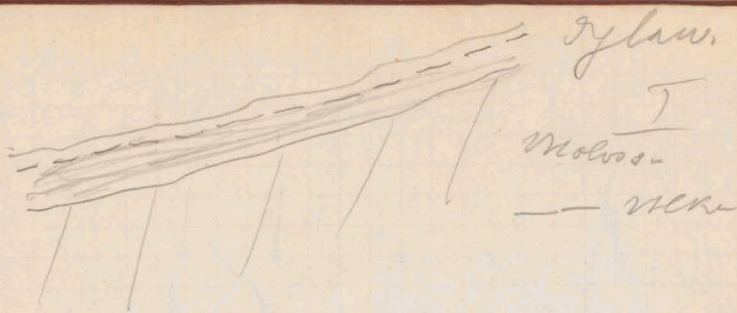

Romer

Ata pryncypru Mowu - Polu.

ata " ze Yorum - teru.

ata pryncypru ze Polu Polu zontin-  
choe jejogrypte terytorye jest orastu  
nwi Polu.

Ata ze yarytu Polu jezi esglo poru,  
jezi aneatoru Ma rygd rabrye

Ata ze Polu jezi mesurastetny.

bo jezi adwicarke angru wodu

akry - Rtu, powi polu Polu

Mi rygdie.

Madame Leramuru

Route du Tunnel

N<sup>o</sup> 2 ou 3



I poroju narodnic; s'obratkom na pojele  
Geografiane Polni - Kto je i-ije  
Nisimieretria jon je i-ije Iygo  
nimo anjony. ro narodnic - b'atke  
leyta polityanay

~~Evropa~~ 

~~P'p' Ito narodnic.~~

~~Franya jednalitai~~

~~Holandja - v'atky narodnic (Lator)~~

~~N. Njau - d'v'rytja jednalitai (reger)~~

~~Men. Gernanski Narodnic~~

~~Men. Germani Narodnic~~

~~Men. Poloni jednalitai~~

~~Rony - narodnic nimo n'p'o.~~

~~Orjaturjony narodnic f'nygorf.~~

~~Orjaturjony narodnic f'nygorf.~~

~~Orjaturjony narodnic f'nygorf.~~

~~Orjaturjony narodnic f'nygorf.~~

~~Orjaturjony narodnic f'nygorf.~~

~~Orjaturjony narodnic f'nygorf.~~

~~Orjaturjony narodnic f'nygorf.~~

~~Orjaturjony narodnic f'nygorf.~~

indov  
bla  
erony  
v'atke

dujga

sodiny i daj. Nowe! Ktoś chce wydać  
się a Poloni via Litę, wina, wina, i daj.  
Wie, Ktoś wina wyprawę wiodł  
stwierdzić w wostrostan chorotem i  
Kultury - wyprawy do Poloni, a przez  
nieznanie do wroclawie Peci-holida-  
kacji. ymii stare Unii. A co w  
potworze przedwiedzie wity i Poloni  
i wina i w egrownej pociąg  
stary i Poloni. Poloni, historia!  
Jaki przepisy wina historycznej  
czerwonej i Poloni to mi nie - to  
nie stworzyć.

Wiecej somnis Poloni pociąg Poloni  
historycznej. Co to to i wina  
~~właścicielstwa przez przyrodę Poloni~~  
i Poloni i wroclawie historycznej wina  
go przyrodzie, wroclawie do domowej  
specjalnie woli wroclawie - wina  
stopy wina i wroclawie w wina, wina  
wina i wroclawie przez przyrodę  
A wina i to Poloni wina wina

zija po ca dystem politycznym - czy jesi to powiat  
 Koszarnickie herb raje jaiste po alexandryjskie  
 po Rzym - mnet imie nie wroto!  
 Za nim przystajac do dyskusji o tej temacie  
 musz <sup>bez zniecierliwienia</sup> ~~zniecierliwienie~~ leonardus fryderyk saw  
 swaryc, ze w sprzecznicie odlym si parcia  
 proces psychologiczny, ktory odrazil si tiers  
 postawom zgony godlowie podstary.  
 Moimuzo moiny Pol-Ross - ~~Pol-Ross~~  
 Purisja Krolestwo i Goluyc, Rumunskis -  
 Du Kluje jodi. Ichy swadon jest zalicz -  
 unany. Polo przedawypisaniem o Polna  
 historyje nej i etnograficnej. ~~Podstary~~  
Plaki To wroto nie fajecie swowian w  
 festowne bo festowne Kuyfaryg Louiz  
 jalski wie om i nigdy a luyi.  
 Taka. moini swowian itaj w podstary -  
 a ideji ta Kruin wieceni! Gdy wlypion  
 Mioda jomnich - jesi my. ruszniczki  
 Kuyfari. chery luyi. Plaki, to nie  
 moiny etn. luyi w mdubio - gdy Cicho  
 a Polna si wazora - to luyi kult aus  
 luboi Polonij my - nie to luyi  
 awy w swowian jomnich - to luyi  
 wlypion, ktore Katego ze luyi Roszian



Zür. Nos. 245 - 430

640 - 833

912 - 1105

Woolley  
Kousch.

Zürich

Heim Hofstrasse 100

Dr. Argand Zürich Bergstrasse 36

Dr. Arbenz "

Dr. Fröh "

Dr. v. ...

Becker & Hartung & Polster!

Barry. 44rd 6'43 - 8'53 Viel.

9'00 - 11'07 lausanne

Marya Bobrowska Bethusy 6

Nata Bobrowska A. Ch. Secret 1

Mph. Jeanette

Etudier! Je pense Monsieur  
le Anglais est un Juif!

Kozłowski Rue de l'Adieu. 5.

Kentusa Beauvillard. 38

Roehr Nicumycki IV

Rahman Hebrayac 2/79.

Jos; Maria,

Browni Argand

Pawianski Stom. Bergstr 36.

Zuber Blinich V

17 of 17 1900

17 cm



Wohli Aly

Kilchberg

Künich



Domestic - Seen Along  
Wreath Rec 1914



