

10222

3

BIBLI. E. ROMERA

15-19. VII. - ALPY.

49	1909.
----	-------

Alpejski 7.

ae

Psych. 160/81

Eugène Romer
 Prof à l'Université de Leipzig
 Menthon - St. Bernard
 (Ht. Savoie)
 Hôtel Beau Séjour

Larnet alpin 7
 No. ~~7~~

Seysel - Annecy 15. VII
 Grimy - Entremont 19. VII
 St. Germain 19. VII

automobiles public. ()
17 Km. en 28 minut. 309

$\frac{325.8}{17.00}$

66.12 = 3.7
120
120

311

740'4 en 5' ← 311
h. 8.5.

312

313

0.4 pour 734'8 8h.34

314

1909.

2

1) Leyszel 15. VII h. 6:30 a. 758'6
katedra Beau Rivage

2) Mosa nad Sallengeres 747'6
nad Mosa L. 740

3) ca 743'5 I listawa na brzoze
w dole do gory wozu i gromu.
na ogrozie sila spojone.

Jest zamieszkanie ze wsi Sierosie
Kromka i na pr. br. Gd Mosa
Mosa 6. 4. 5. 6.

4) 740'6 katedra i Sallengeres znowu

4. Terma - ten porton po pr. br. Gd M.
Bujomny miom p. Termani pruz (ca)
Grables Beauche u gory Frongy

5) 738'9 kmp. o 484. na - Gost
Kadun Terma

6) 735'6 kulm. rowna i rowna mu.

S pierwowzrostu pruz o 5

m. 5/a 6) pierwotna morena, ale przy
knie ter. rowna.

7) Ruzina morenowa kmp. o 484 k. Mte
Combe (ca 508) 730'7 L 9

900.144 - 0.6
30

17 8
109

44
140

31

315

8

316

9

317

10

11

318

11

319

320

321

322

14 Jackson N = 15

15a 733.62.10.45

733.6. odpru⁺⁰⁹ h. 10.28 ub 2-3 m risej
0115)

323

16

14, 15, 15 a curd mor. granit. - ub
fuj morj d'odre igrocej k. l'ov 2 scory
Amrey uedovne odrausta. i'icrio
tis cigge obrywa

Tu ur 15a na mrorenie olinnacovis p'oglyd
ju Papu m'urovnu i succ. obt.

Terony kutyro ~ m'it' m'rocut. Tu hoy
Drontoluyu ju uovce dovaguy -
m'oj' m'oj' i d'it' usso v'p'oseh. Tu
ryglyda p'ny'ny' m'ucej - d'odre m'roci.
Se i studacnie volu i'it' spodku
N'a v'it' ussas.

17
323

16
323
16

8

~~732~~ 732⁸ ~~0.3~~ ^{0.3} Punksimnapony volupetany
 Krasa vominna ca 1/2 droji in L. Prar
 a Jalmia - staj sporek do osvety d.
 Prar - 20% do Krasa - Messigny - 10%
 Koresp. vaxin a vialky term not
 Kondamine obon praktine prar
 Vuache. Nb. pr. l. br. samoty
 Jot Uves Koresp. Terory ee
 st. poducea Au N. silime -

17 732³ ^{0.0} ~~0.0~~ mostym kulm. plim mor.
 324 voin Dolmari - mogy ang a
 Mt de Balme sepreny
 h. 11:10

18 734² ^{0.1} (ca) term a mor. s. d. h. ⁺
 325 Jo mearhey dolny Balme

18 734⁸ ^{0.2} mostym pevna vony
 326 voin Korespond.

19 735⁴ ^{0.3} a dot 2 m oddi. priski
 leval - not term as Jo 18) d. m
 Kcale. d. vone

20 736⁷ ^{0.5} kmpy prary d. vone a Balme
 327 a 1984. L. 11:30

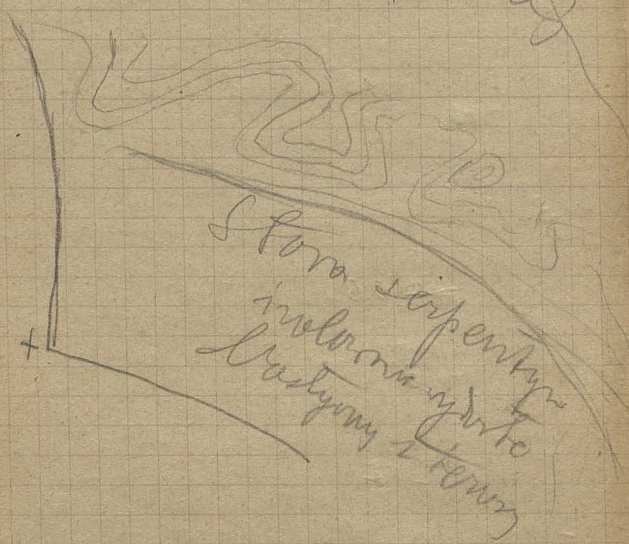

Stora serpentin
involucrum indurto
Castroville

Mammals
 535
 542
 577 June 27

+0.0 absynt
21. 737.2 inveni horem a Balme
328 h. 11.40 abod. porem No 20 mare
No 20 de dougny.

L 1 p. 737.25 - 737.0
22. 735.3^{+0.2} porem porem woods
329 a porem no tem entry
fleg 2 hore ementonye

734.6^{+0.4} inveni tony totti mti
330 do p. 18 istituo 11/2 %
do p. 18 pny les Curtena (Kny)
Me drog

+0.6
23. 735.4^{+0.6} inveni a emantonye
331 inveni marmis bitordine
cu la Balme 48 of i + 34%

12 p 736.6 25 m Ru Amecy ad Ruyje
1 484 do emantonye + 19%
pot porem inuy Jony syng
marmis + 15 1/2 %

+0.8
332 24 736.3^{+0.8} vis a is.

+1.0 +1.0
25 732.2^{+1.0} 732.0^{+1.0} (visy Balme)

+1.0
333 732.3^{+1.0} inveni tem pny istituo

334 ad Balme h. 1.50

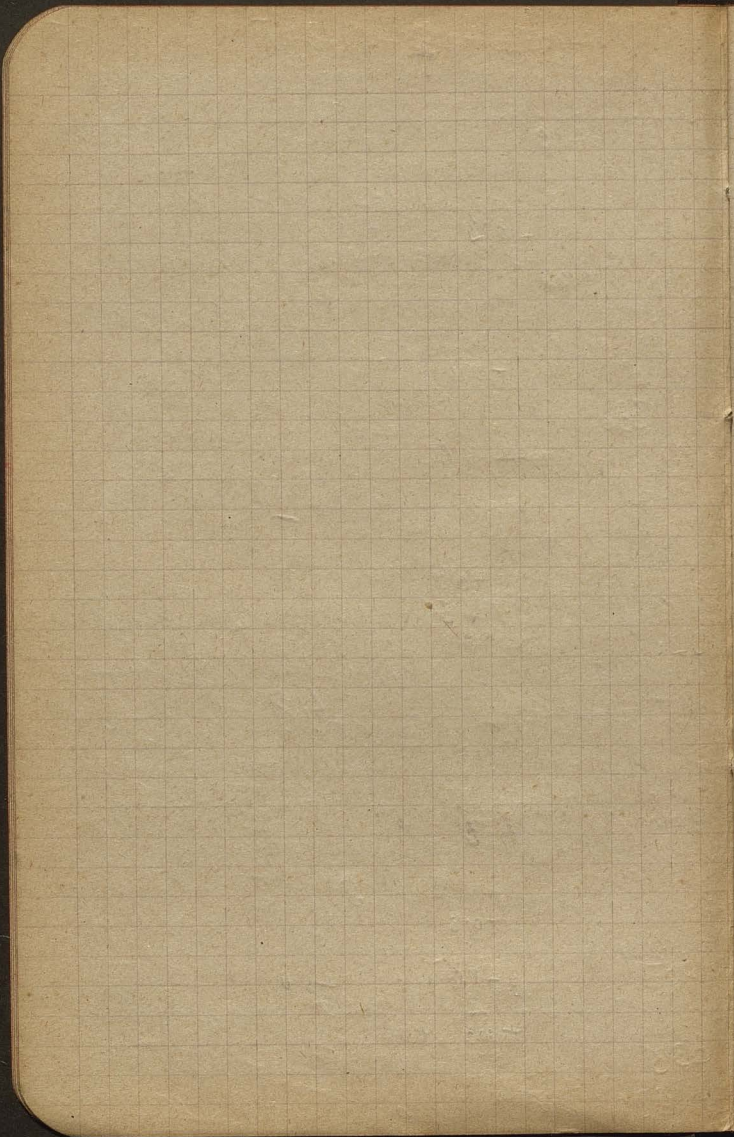

M

1

2

3

4

5

6

7

8

9

10

20

30

40

50

60

70

80

90

100

№ 25. przedstawia grzęz utw. gwałtowne
 na górze i wierz. ostro. NE - SW, czasem
 Balme form. Typow. morem. Różn.
 wa - przedstaw. jej molino i b. przed.
 podobne jak Filozofy - a jedyn
 ma to niewątpl. history. fl. gl.
 form. tj. 4 // grzęz i szeregi wyjęte
 do deformacji podłoża. Później
 Anopline punktów gęst. do szkieł.
 wie. Max & Balme Champion
 jawniejsz. 2 1/2 of. spotku. pow.
 Storku Ru S Ru Lu. Amery

26. 734⁺¹² w. denud. m. d. w. m.
 335 grzędzi. wie. przedp. pod
 denudacji

27 732¹³ kulm. III grzędzi ku S.
 336 i tu i p. ob. utwór w. w. w.
 drzew. por. um. marmit
 na Balme i na r. inolez.
 Pl. Balme h. 2:30

28

33

2

33

Arrows 100
550 m



33

Arrows 550

3

3

3

- 28. 735.9^{+1.3} Teron Ot. Bolime
- 337 rón ðu vörðugger aðlömun
 þing plötynne, mörða þaone rups.
 þy ~ þerierne
- 29 737^{+1.3} knup þrig 4 971 vorley
- 338 tani ralegæstine tui olon viddi
 olon erdt (4 1/2 - 3, 1 m rups)
 þe na ~~er~~ vörðug rups. Bolime
 h. 2:48
- Mesdy 28/29. misvryftan þu
 enyryngum marmittom + 19 1/2¹⁰
 styt þuic + 19 1/2 7
- 30 736.4^{+1.0} mactopm no min b. T. Du
- 339 þu cyde folov terena þær
 ællvannitun rups æruntun.
 æseri vörð vör. þindom
 rannirngya
- 31. 737.6^{+0.8} + 20% Ru rups. marm
- 340 7. Championi
- 3 737.4/100 Rosthol rups + 15%
- 341. no. þy. Test 3-4 m

34

34

32. 738^{+0.5}75 Δ 462 Kumpi Drög 8
342 W 3' 20

33. 738^{+0.7}8 Gosford & Gillon h. 3' 40
34³ 34. 739^{+1.0}17 Jervis & Smeay h. 5' 40



344

345

346

347

348

349

350.

715'0. i. d. i. m. p. m. k. r. g. n. l. i. c. a. d. e.
 715.7 op. m. L. 7.40. 715.3 h. 7.55

19.VII Mewltham jezina 5:50a 741'3

Dunmpt jezina 6:20. 741'3

1) 739'4 Terwa camkora - (more) ^{pry god.}
Krup. konpontolm - calupe ^{trajstomy}
stien - do nu sonytan stony god.
ca mini tem pmeist, ^{u mizicim.}
Mite stoni bruceje no lewoi
Apravo. 08

2) 723'2 Terwa rpa. na pr. bruce. id.
Jenym - ydne ile sax ralkomem.
nu pmyer nu if a 2 vidnie sledy -
bruzle jezina. itej dot. cramo.

3. 731'8 b. Terwa ter. po l. bruce
stai oluci cadruerime - nu mgy
skomti, bu. pr. - jeduce rdyje
nu 6 se to mus. ter

4. 728-9'1.2 mizicim by byji Terwa - sledy
2 k. brucejevo zolucime. zedim.
nu "volim" pmeobn. (zajedim)
(na br. program - pemy y)

5. gas i jezina nisej porstje zepje nu
olu gubietoni, wdy dot. silnie
zicite pyam pambiere domie

6. 725'7 mizina akumul koo les
Marion.

351

7

352

8

353

9

penicillium

10

354

11

7. Mt. Dagon 70's ostrac. specimens for
for Cn. Eau mate sous. sup. map
odpor 715.6 ¹⁵ 4.752

8. 718.94 ¹⁵ ¹² rym. wlepyj Teracy nad jez.
eremii si' dnu gid. debet po.
Toku Aragon na 55.4 od orady
(for somey Arurey)

b) ab. kulm. garbu g'rae nioin. Kulm.
i Unyicou - po l. Cn. Eau mate
u Document

c) wlepyj Teroma pod Kulm. Teromy
ad 7) ¹⁵ 8.30

9. 728.2 ¹⁵ ^{0.5} f'om Teromy na k'niej r'p'ic
w'ji si' Toki ^{inot} ¹⁵ ^{0.5} jeziny gornicy
k'new na w. od Chaparou.

~~Aspinium nigro-venosum~~
Kra ~~Trachypogon~~ adyc tu byi' op'uda
- 1/2 ¹⁵ ^{0.5} for byi' m'nie skuteria
m'niej ¹⁵ ^{0.5} interm'yonoy p'up'ozym
matem (?)

Podras - aborn. 9) ca 15 n'lm. oryft co m'j's
m'niej ¹⁵ ^{0.3} mm

10) 729.4 ¹⁵ ^{0.0} w'rd. k'nya b. Terom. Teromyza s'at'ic
N. esump. nio for ind'ent z 9) i jest
ca o'isnyj p'ow'ia k'nyj ind'ent'ic

Wiek !!

355

356

Kb. do 138'8 / Droye and Toran kolci
4 Bredman ad N^o 10 zapisem
Anonimny 357

M 14 a 15 Korospandry 13 / Ktong 358
i tu jest laska zornimoway 359

360

361

Termin 10) odp. bymnie Termin
abrincenim sie granicy strukow klina
obrem. na 5 ad jerska a garben

~~735.2~~ ^{+0.2} Arvant

11) 731.7 brucea a terense "

ostro rarymowy kuzgo 6 obrygony
Cher uulogy kontatit des ny

12) 735.2 terava na N. m. Choparum a

Podammar - at Be. adrial. slodkicu

- to vime plonimowy opotes tej fermy

ku Choparum - 1 1/2 opo 735.5 ^{+0.4} dori

terom. - Duro modyfymy a fymy

- claudis - Nad 12 jerska jadu

ferom ca 10-15 m wysoj

13) 737.6 ^{+0.5} Lamy wrytka ferom a vrusu-

na N. d. Podammar (ostrog)

14) 739.2 ^{+0.6} silos ferom N. d. Podammar

> h. g. 30

15) 736.7 ^{+0.7} mas ferom

16) 735.9 ^{+1.0} "

17) 728.9 ^{+1.4} ostros

ku N. a pobl. Dremyft

bestyo terom wyomak (9 albo 10)

potyromowy vrygubica moce seru

Large Drops must. sunny ridge ←
6 large drops + powder Lagoon

262

263

264

265

266

Opna 4 splančje s' d'ovna

18. 7. 29. 6. ^{+11.5} oršič noisna tej. Čistoy. Tom.

202. 203. 204. 205. 206. ^{+11.5} jezovci. ju. Entrevenet h 9.45

19. 7. 35. 0. ^{+11.5} Oršič s' r'opov. b'ovnik

20. (738.2) ^{+11.5} Kontar m. Oršič - s' r'opov.

Oršič m. - Tom. s' r'opov - a. R'opov.

J'ovni fl. gl. - alb. interka m. or.

juj 4 km. kolej 738.5 na s' r'opov

21. 738.0 ^{+1.3} Oršič s' r'opov m. or.

Oršič m. s' r'opov m. or.

(Tom. m. s' r'opov m. or.)

22. 738.7 ^{+1.2} Oršič s' r'opov m. or.

Oršič s' r'opov m. or.

740.1 ^{+1.2} Oršič s' r'opov m. or. h 10.24.

740.2 ^{+1.2} Oršič s' r'opov m. or. h 11.15.

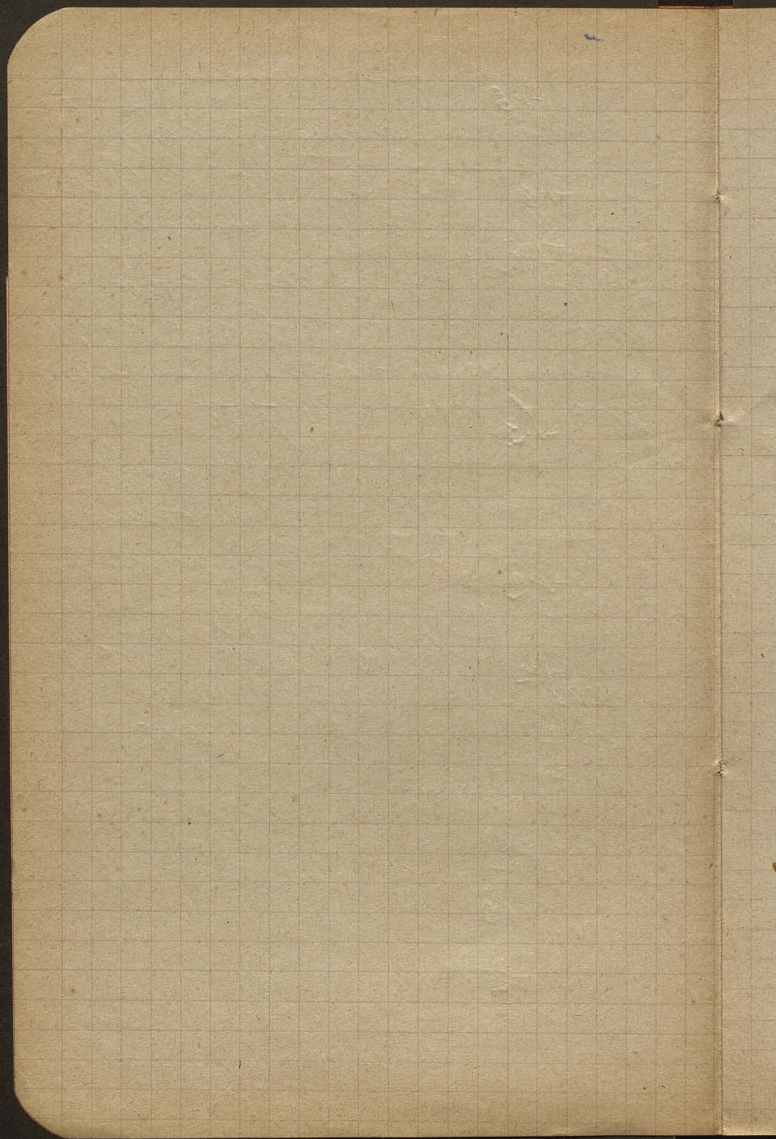

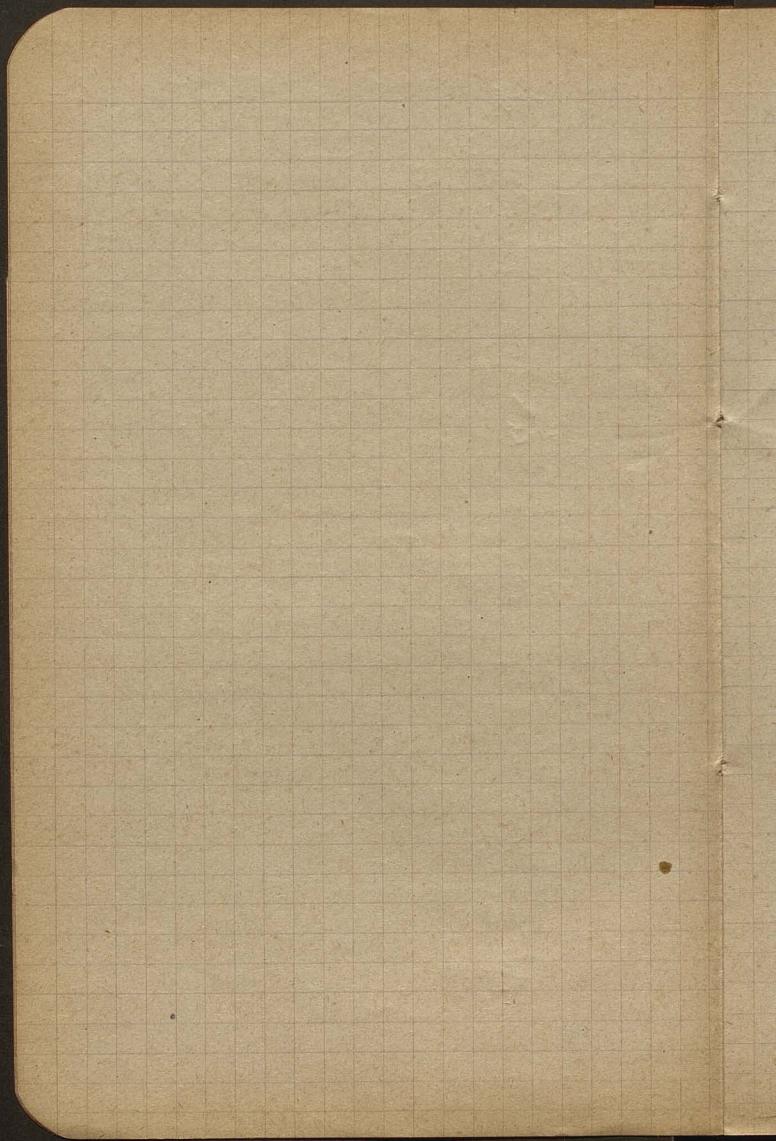

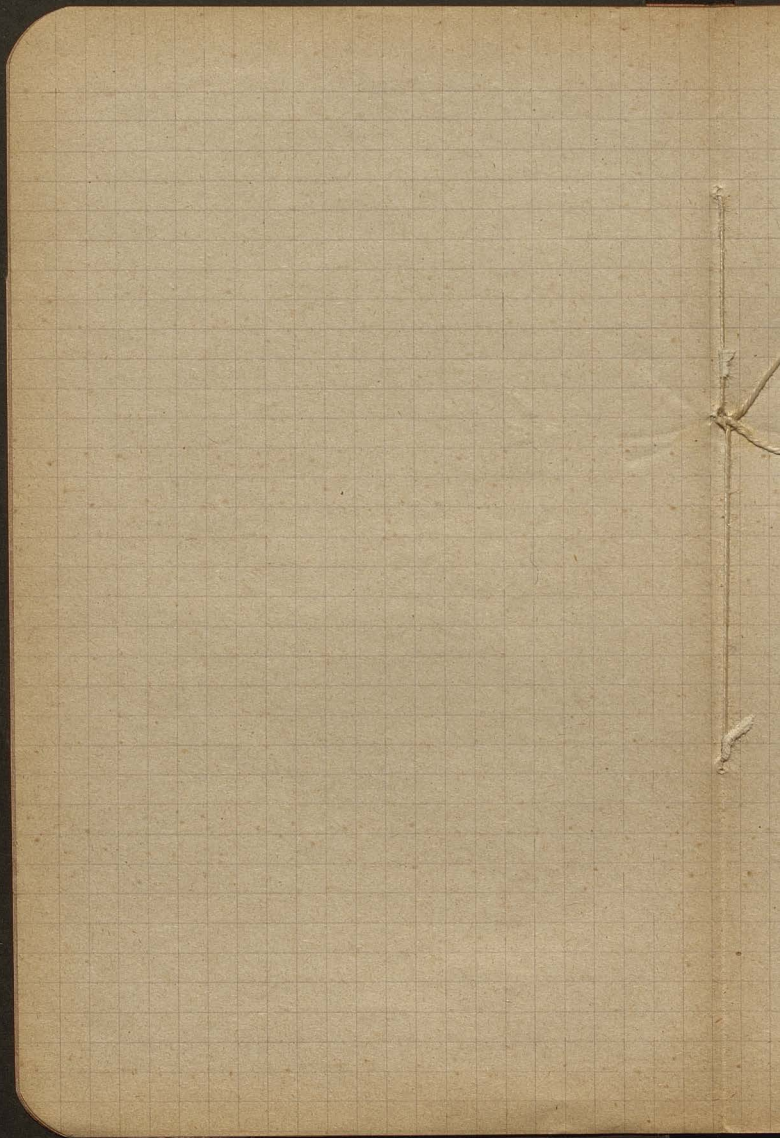



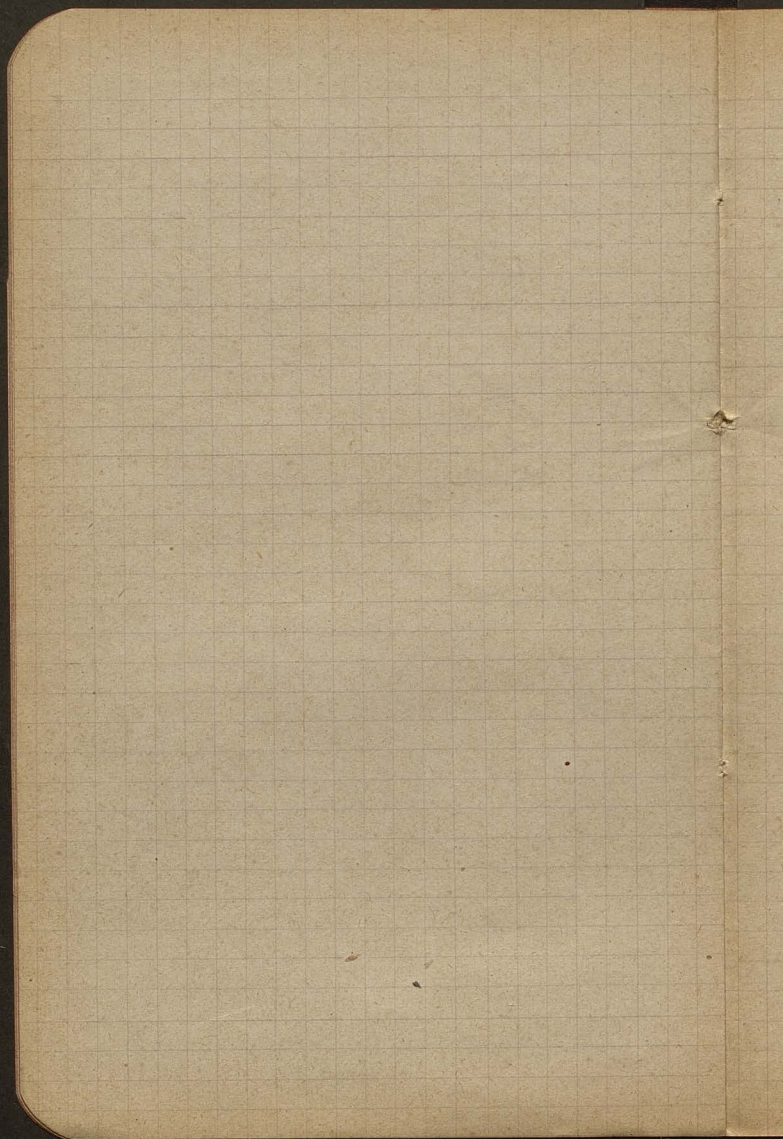

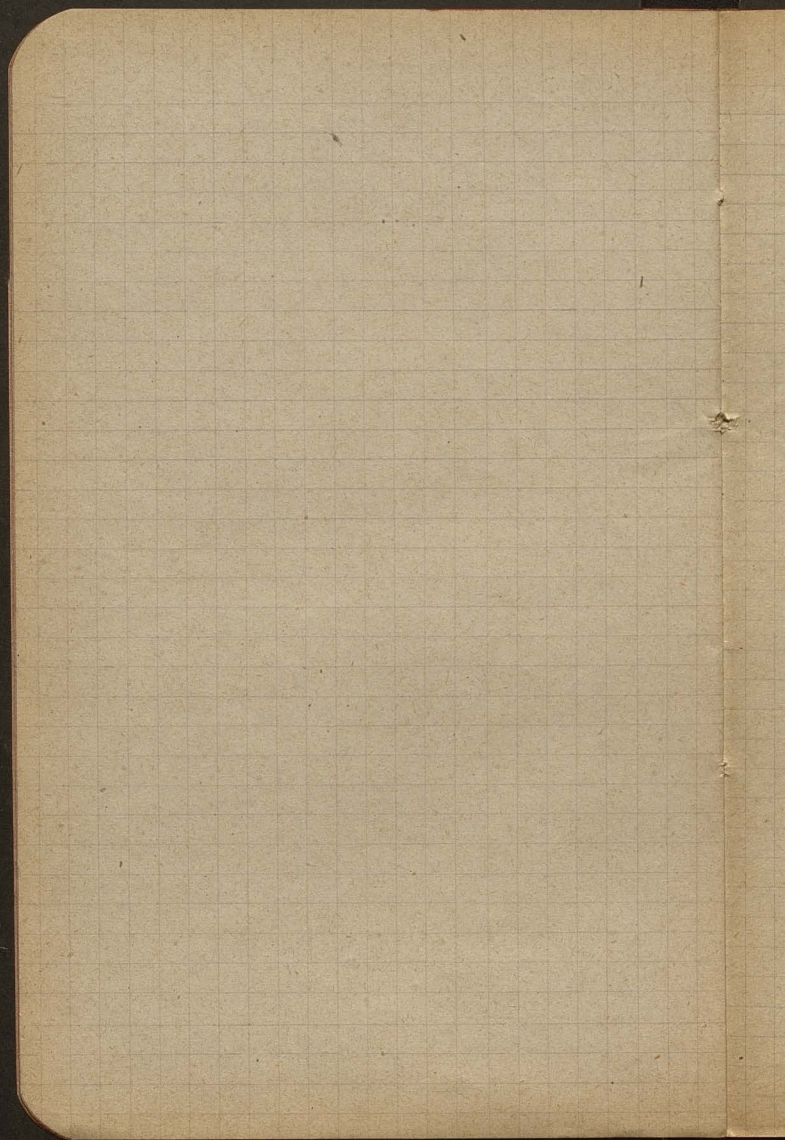

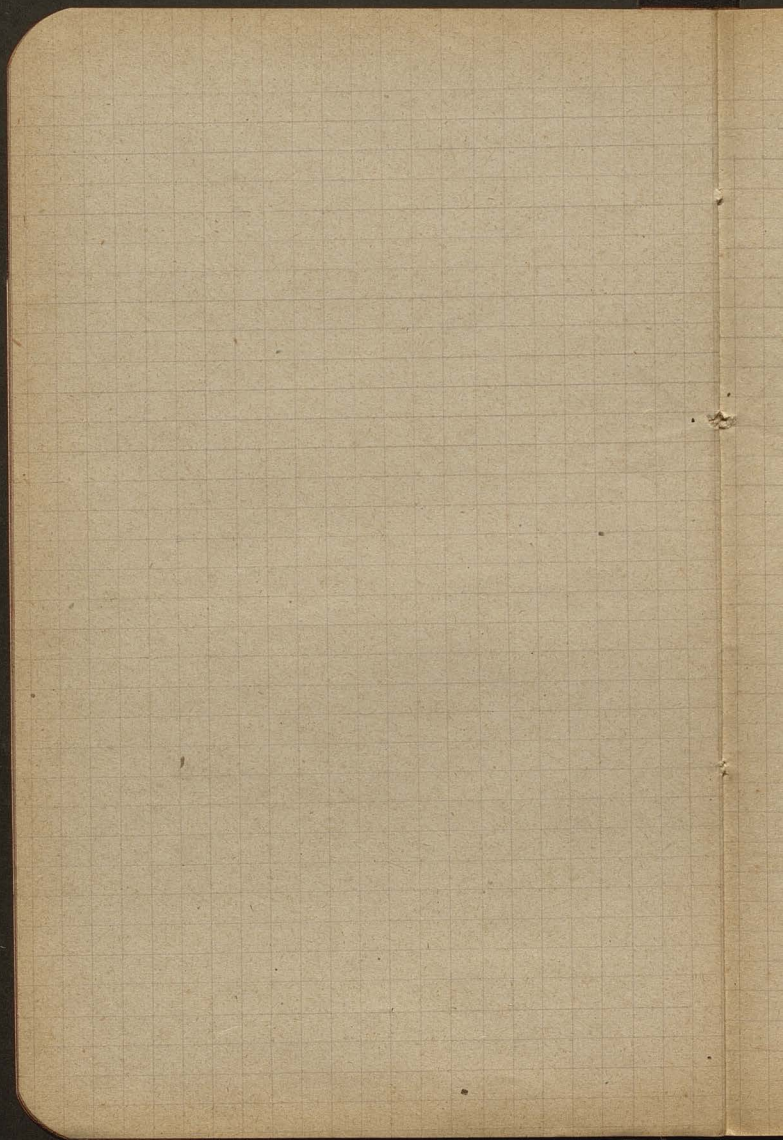

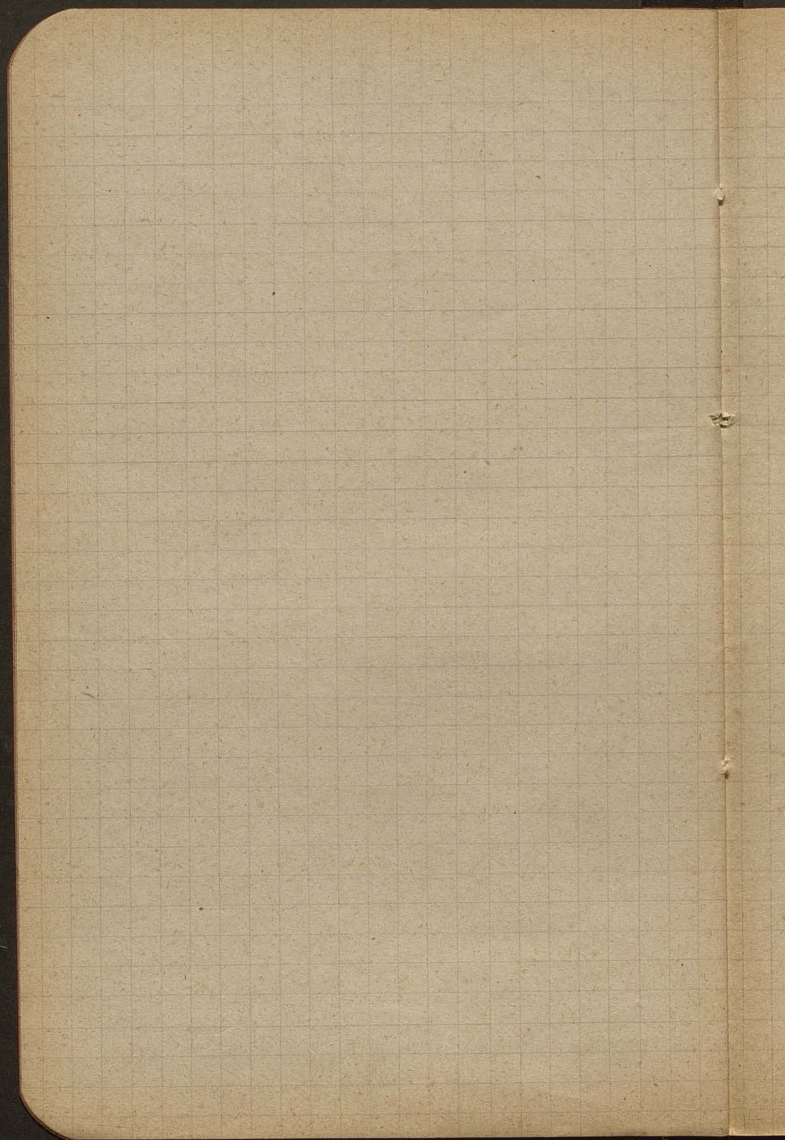

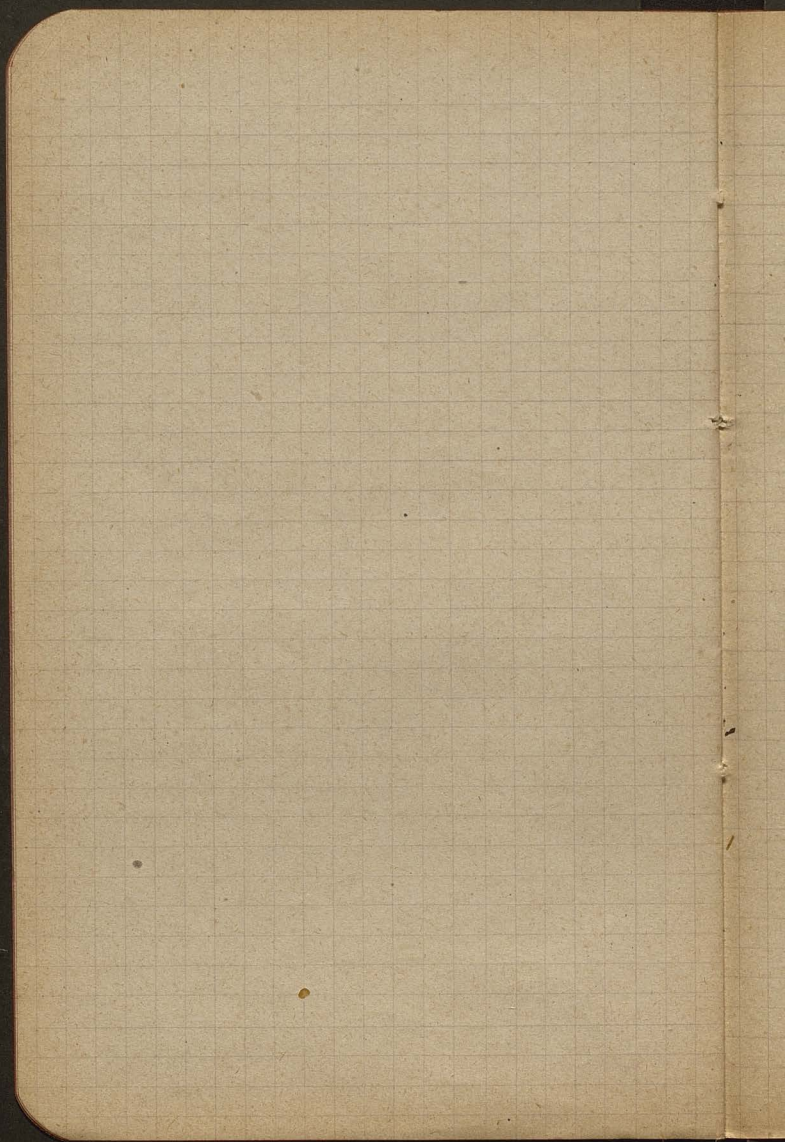

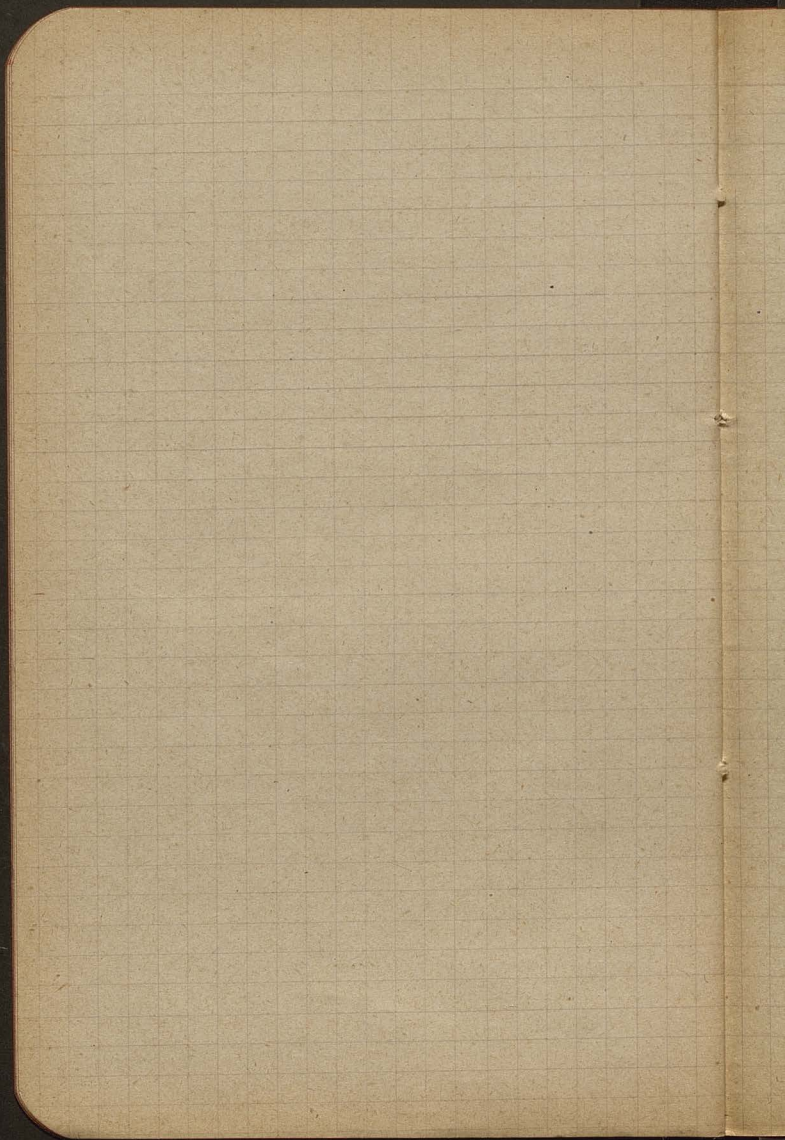

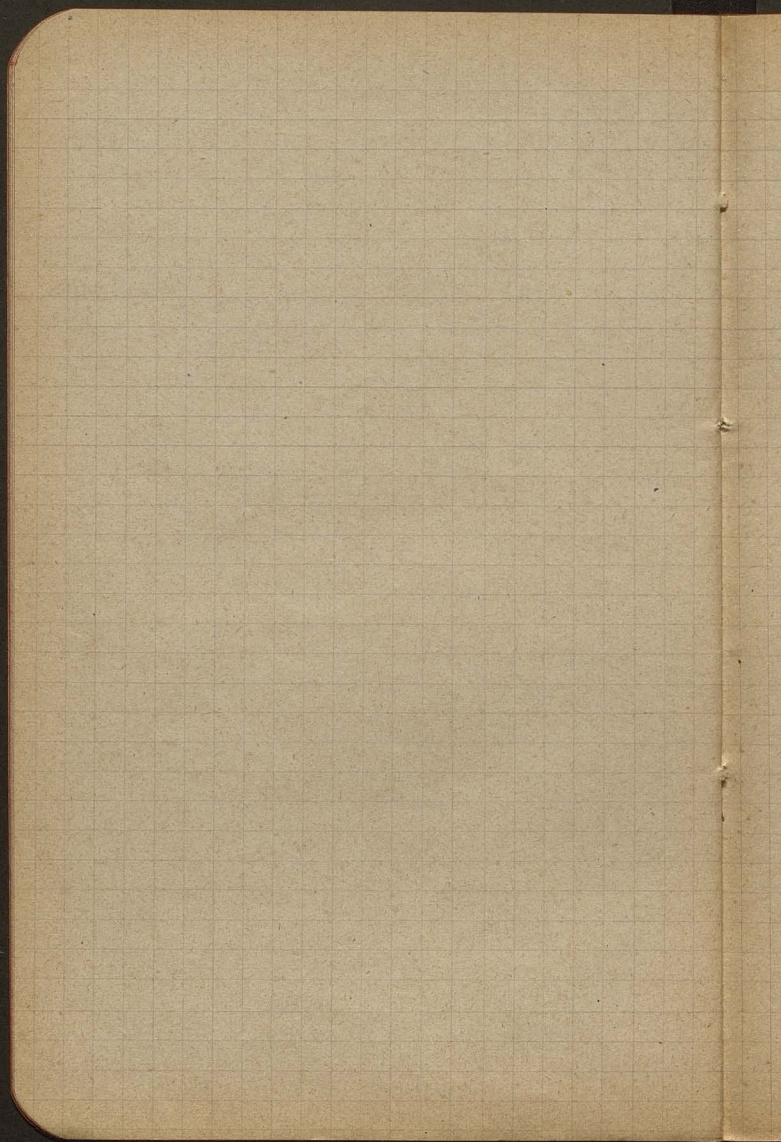

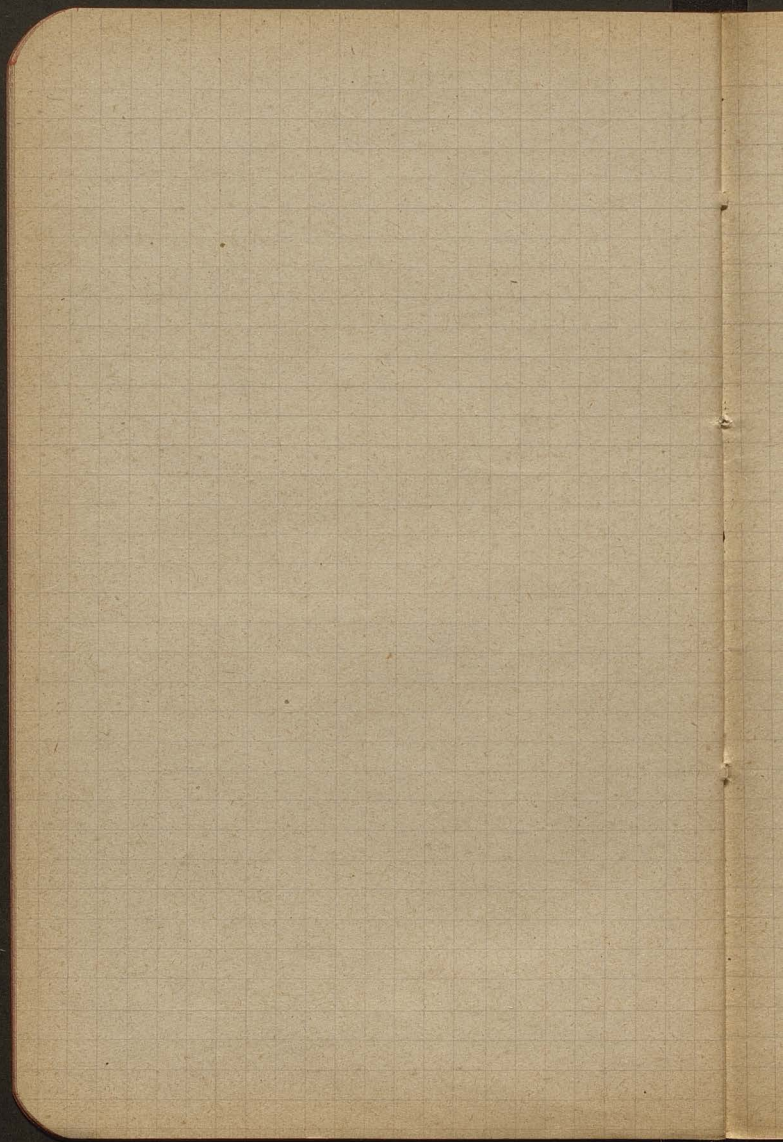

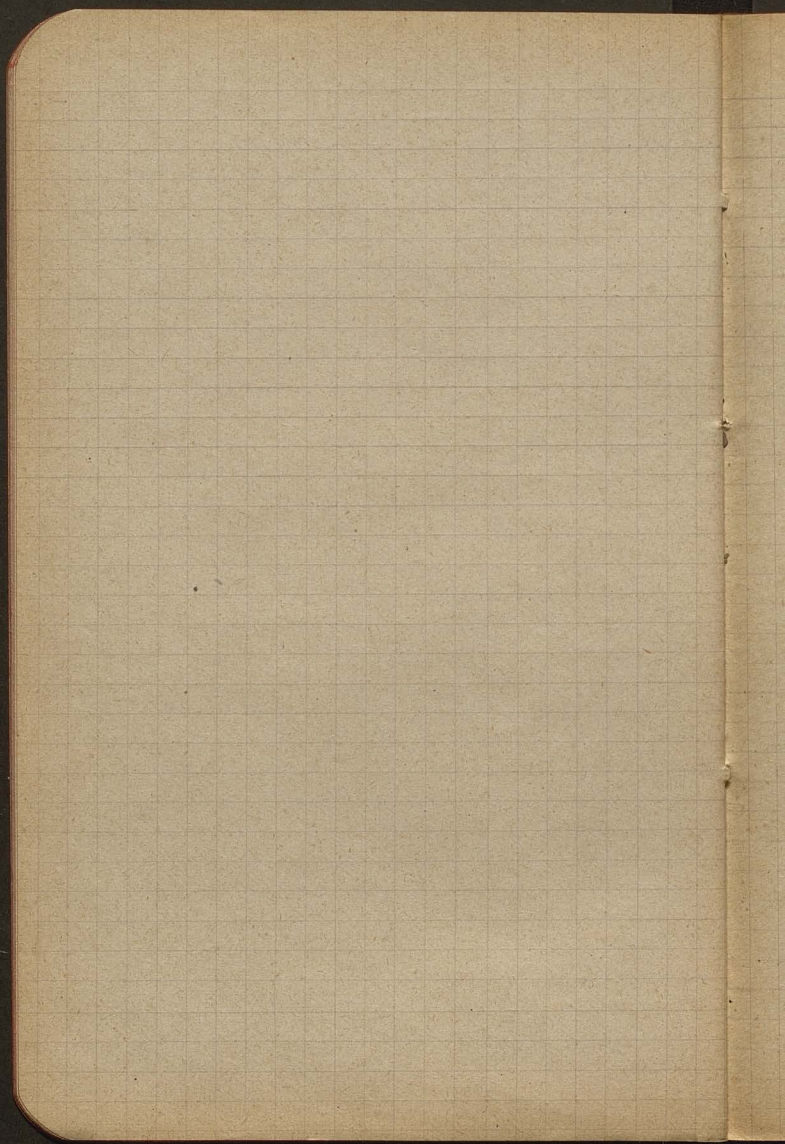

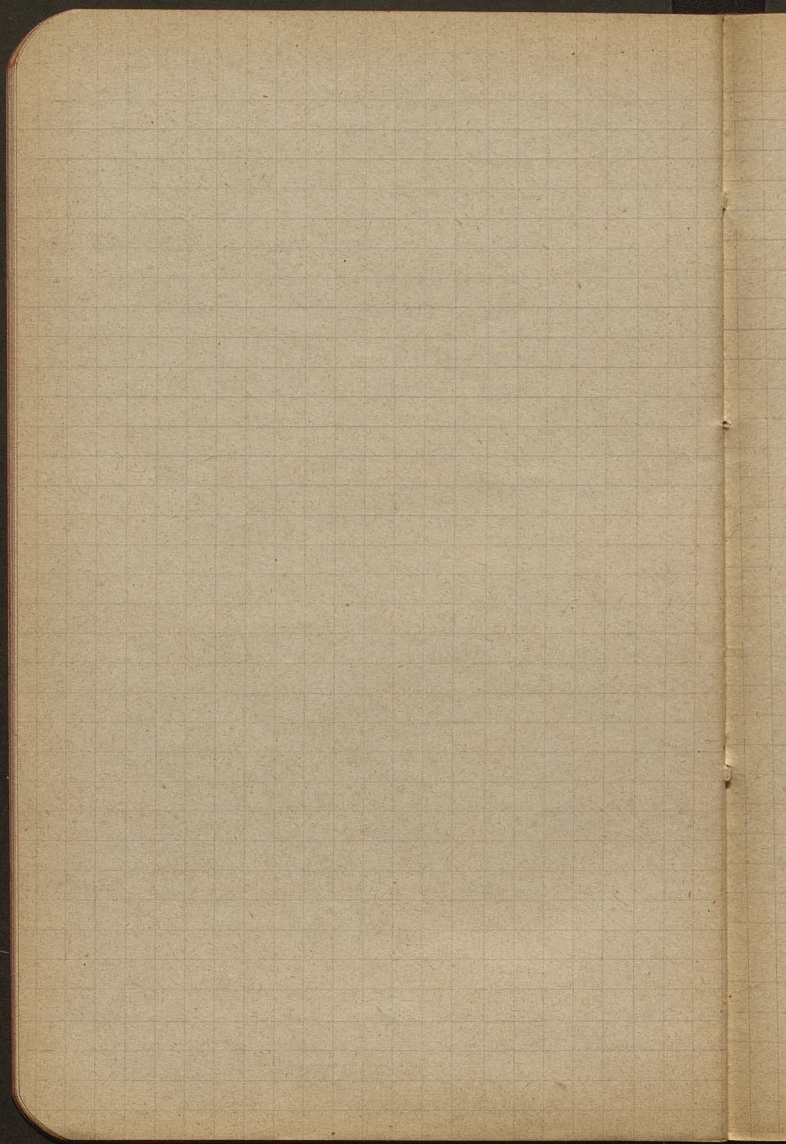

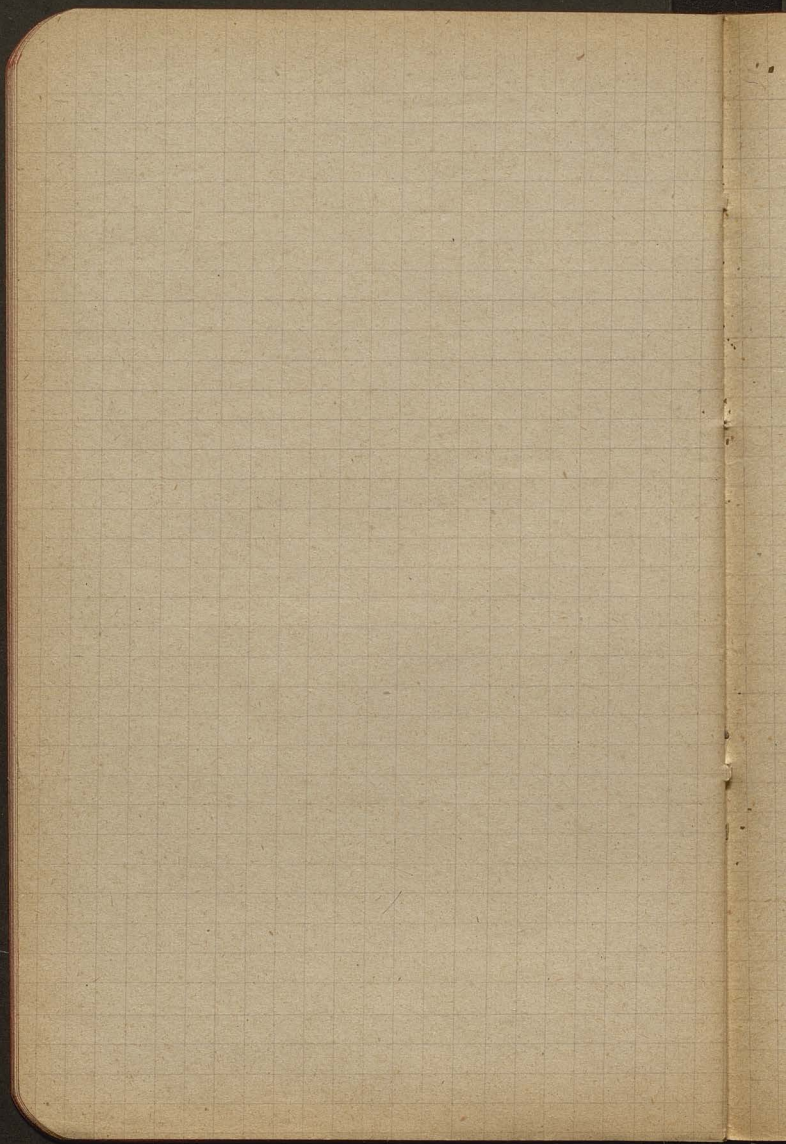

26

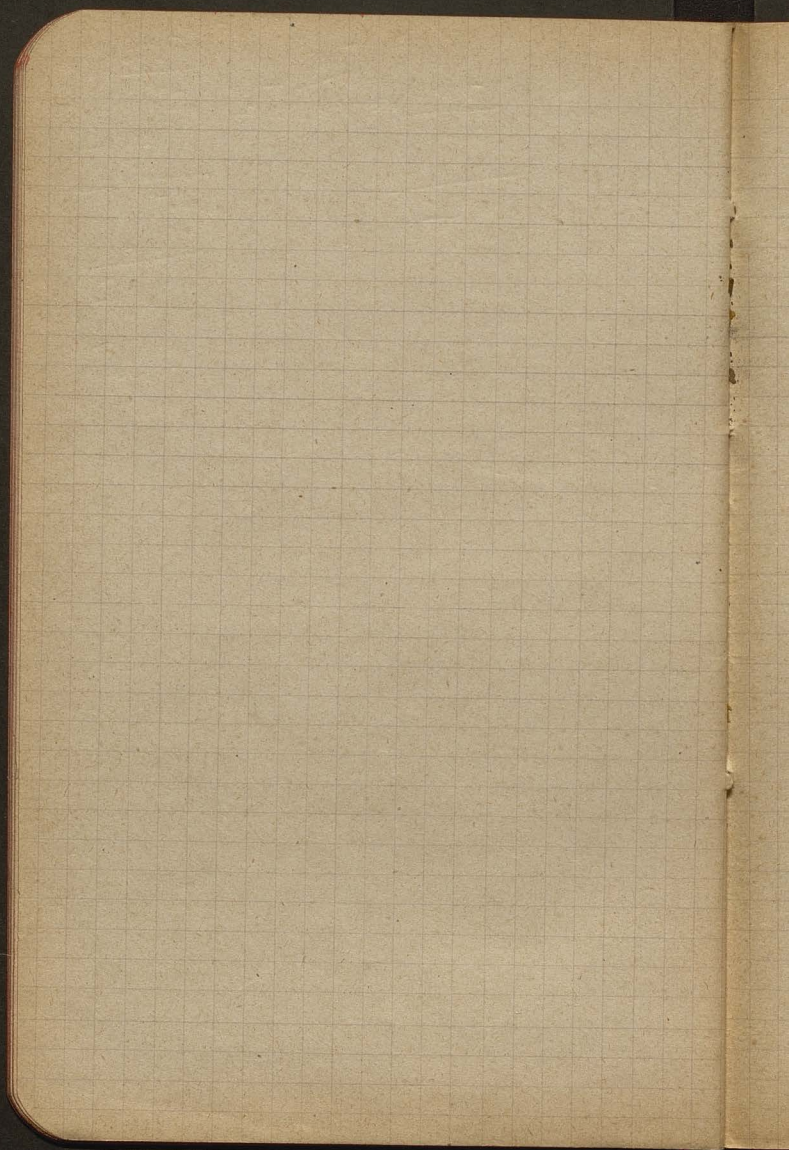

135.8

1060.25

212

53

265

446

711

Tall

25.8

2000.145

290

446

736

Kadriol St Germain e Dubrovi part
 + 14 1/2 % op 2 Folloru + 25 %

290
~~270~~
~~105~~

 270
 446

 716 m

39.75
~~256~~
~~170~~

 265

108.145
~~1160~~

 156
 108.25

 200

St Germain 716 m

2314

1775

15. VII Hotel B. Rivage w. Seyssel	7.50	
Auto de Sallesnoires	3.10	
Trinité + Karissime Polne	1.60	
Auto Epuyay Amuey	1.00	39.95
awon	2.20	
four	1.30	

Prof Gerbi - de Lyice Amuey

15

