

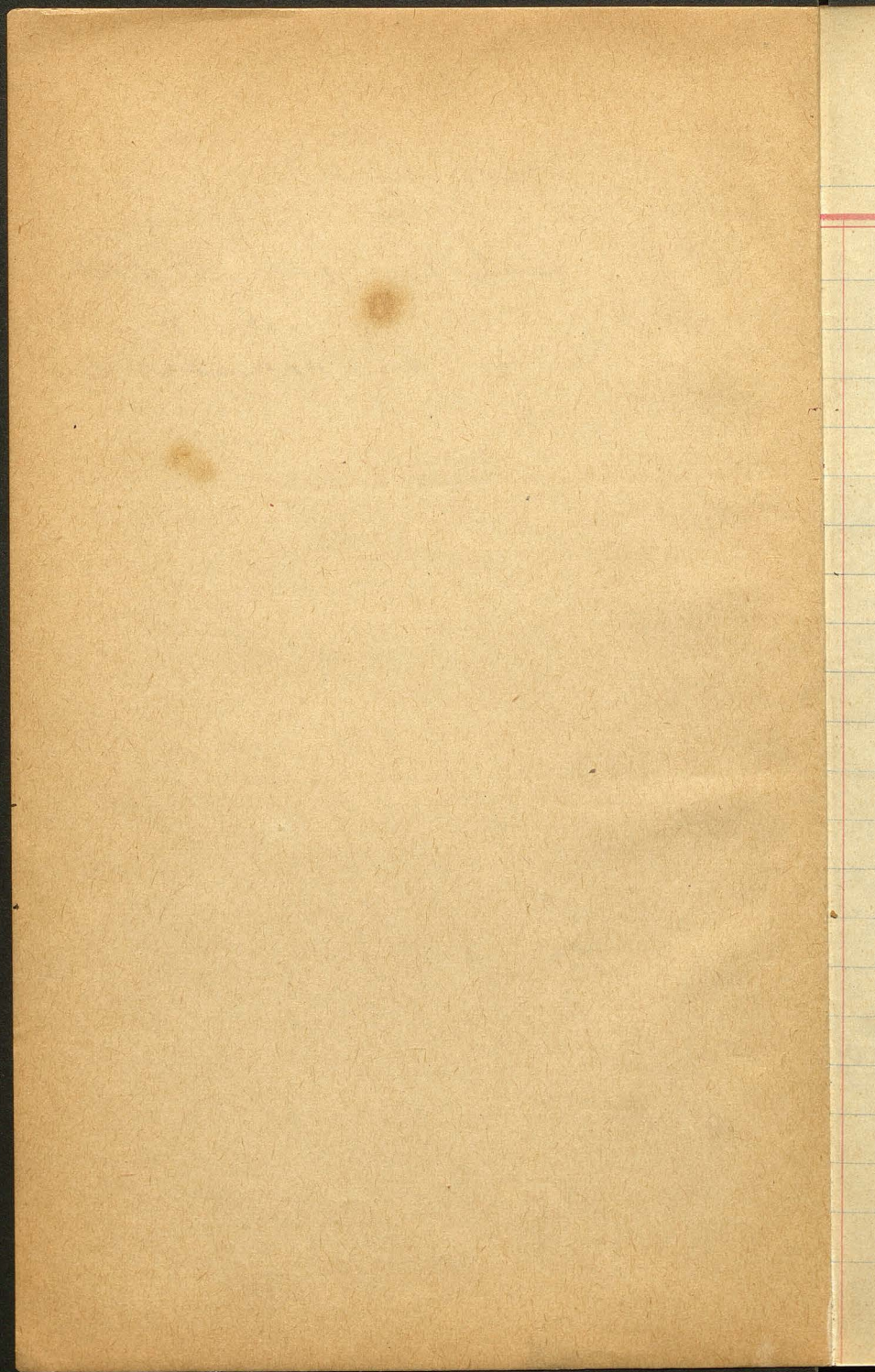

10270

T. 2

Przyb. 192/81



June 24 I p

John Prybylski
p. Wallace

Grodzisk 1952.

Wykonanie <u>XI</u> w listopadzie	4	Grodzisk
Cały wiec	300	
lini 1-10 <u>XII</u>	300	
medycy	150	
	<hr/>	
	750	
1/12 <u>XII</u> Jorka do <u>XII</u>		100
król 4/12		40
3/12 dr. PR 1-31 <u>XII</u>		400 200
3/12 Da listy z górną		200
5/12 fajka - mydło		18
5/12 kg kawy		150
9/12 fajki		23
Talafan		67
5/12 <u>XII</u> st. 15 lin. (winoch)		100
win i fajki - dom		100
Łódź 2/12 Gł. ob. - Turpin		10
Łódź " " "		10
<hr/>		
12/12 <u>XII</u> dr. Gł., kupa, Jan i Władz k. góra	(M.O.)	2400
	<hr/>	
11. 11-20 <u>XII</u>		300
11. bridi		40

+2000 } 1 Ko 750
+1500 } 2 III 750
4000

Monet 1953. 16/II

W. 23/II - 200 z Tyj problem	200
W 23/II - 200 z Tyj, Dom 1-10/III	200
23/II Orzedawki z Tyj. "M. Dzieci"	150
25/II Zepi. Wsch. Tyj. Halki. Tyj.	200
27/II Dr. Ch. honor. 22/II	500
28/II Cytryny nr III (5)	40
Gout no monet	100
<hr/>	
0/II Mypic i zestyki	84
3/II fryga	15
3/III 100 w Tyj problem 250, Dom 1-10/II	350
8 Dr. Ch + 100 (III) + 50 (4)	150
7 i 10 2 x mypic	96
6 i 10 fryga	35
5 i 12 Bink	160
10 Pronic u Orzedawki (III)	70
9 Zepi. u M. - Zembawie	200
14 Ksydel 59 10 q m + 53/54	700
14 Kout. frydryj Margy	100
10 i 14 Dom 11-20	450
14 t. d. s. p.	91
13 Zestyki	40
<hr/>	

1390

+12/500

4481

3931

500

March 1954 2 procecento

16/III		4491
17/III	linta - n. i. n. e. l.	200
	2 bus rine	320
22/III	Dom. 21-31 + jedun + ...	540
23/III	spjial prijavitelj	300
24	frizija, myjic	65
24	gar električen	85
27	ratje	40
26	10 cyfry	120
27	earny D. Dini Oli (6)	450
28	Napomena Vatecmanja s glinčad	15
	Schwalzig - Dillboz	550
	Kzijal a 500n. l. - 1.800 T. - n. l. e. n. s.	900
	Onalost D. Dini n. TV	200
	frizija myjic	65
	ratje	30
	ratje	56
		<u>8401</u>

"Gummi"

M. Kzijal 18 T. - god n
 nie zaplany !!
 Gumi. Zgornj god

Ured. D. Dini n. TV

Kwiecień 1953

1. IV

5685. -

N. Q. ciasto IV.53	200. -
27/IV typ biół za Kwiecieńca cat.	250
1-10/IV	400
Młyn bryja	60
cytry	50
3/IV 2 zegarki	1800
3/IV 600 leków w IV	600
6/IV kmita kmita / rzy	1000
Złoty	40
8. IV mierzakanie	60. -
7. IV restyler	96. -
fryzjer	15. -
9. Zostyki	72
bryja	35
12. Telefon	70
11-20 800 200 + 150	650
lyjenski KO.	100
Edzio LO	50
Kłosec	50
Dom. Jed. Lek	50

Krievien 1953

14	Maģere fupijas	58	2
15	Brinj, i Cytryņ	100	
20.	W.G. zensā 20 <u>IV</u> /53	200.-	
- "	- " na jupes. i valst. Quo vadis-	185.-	
- "	O. Werner	200.-	
22.	Cytryņ 4x10.-	40.-	
"	Wadonice	150.-	
	pietgūmīte	90	
23.	Wadonice	150.-	
"	Wit Stron	300.-	
"	do valstesenis <u>Wj</u>	150.-	
	Dom 20.-30. <u>IV</u>	650.-	
24	fupijer	20	
	Bronny. Holcy (<u>IV</u>)	200	
	Hospital de firming	50	
avans	vikci na <u>V</u> !	(I) 200 20	
27.	pietgūmīte	200 -	27
	do valstesenis	50.-	
	(Cyph. n. 1550) boje ang. ¹⁰⁰ Scheleng	650	12.
			- "

2900

Maj 1953.

Wojt. i. Phd Sm
7000 + e. p. k. o.

28/IV	dm 1-10	650
	Pracy. w. (X, V)	200
	Pracownicy	100
4/V	Dr. Ch (V)	600
	W. p. j.	300
	Prac. st. r. m. G. l.	250
5/V	do realizacji	250
	Pr. Vermet S. J. D. W. K.	50
	W. p. j.	50
	G. C. Vermet	150
	8. Ksi. W. d. (p. i.) (W. j. o. s. ?)	500
	Feli Jur - Roentgen - figi - k. o.	250
	Zastępcy	24
	Prac. (7/V)	70
	Prac. Janic k. - 4-za 15/V (Z. j. k. i. t. ?)	200
	W. p. j. - dm	450
2/V	Prac. na radio - Janic	100
	Prac. za V	100
12/V	W. p. za V. 53	400
- "	do realizacji (W. j. o. s. ?)	200
12/V	Zastępcy: Pracy	87
13/V	Zastępcy	18
		4999

Máj
bydlení Zpracování 4999

14/II	Telefon	5 i
15/II	Wittek (FC + M. G. - 200)	550
	Edler ≠ M. P.	100
13/IV	Dr. Saska	100
16/IV	Witt & Tunc na E: 4	60
	Leier!	150 700
25.V	Wohl do B. J.	100.
26.V	na netre	750.
8.VI.	na Wita Strasse 3 ep.	900. —

log

10

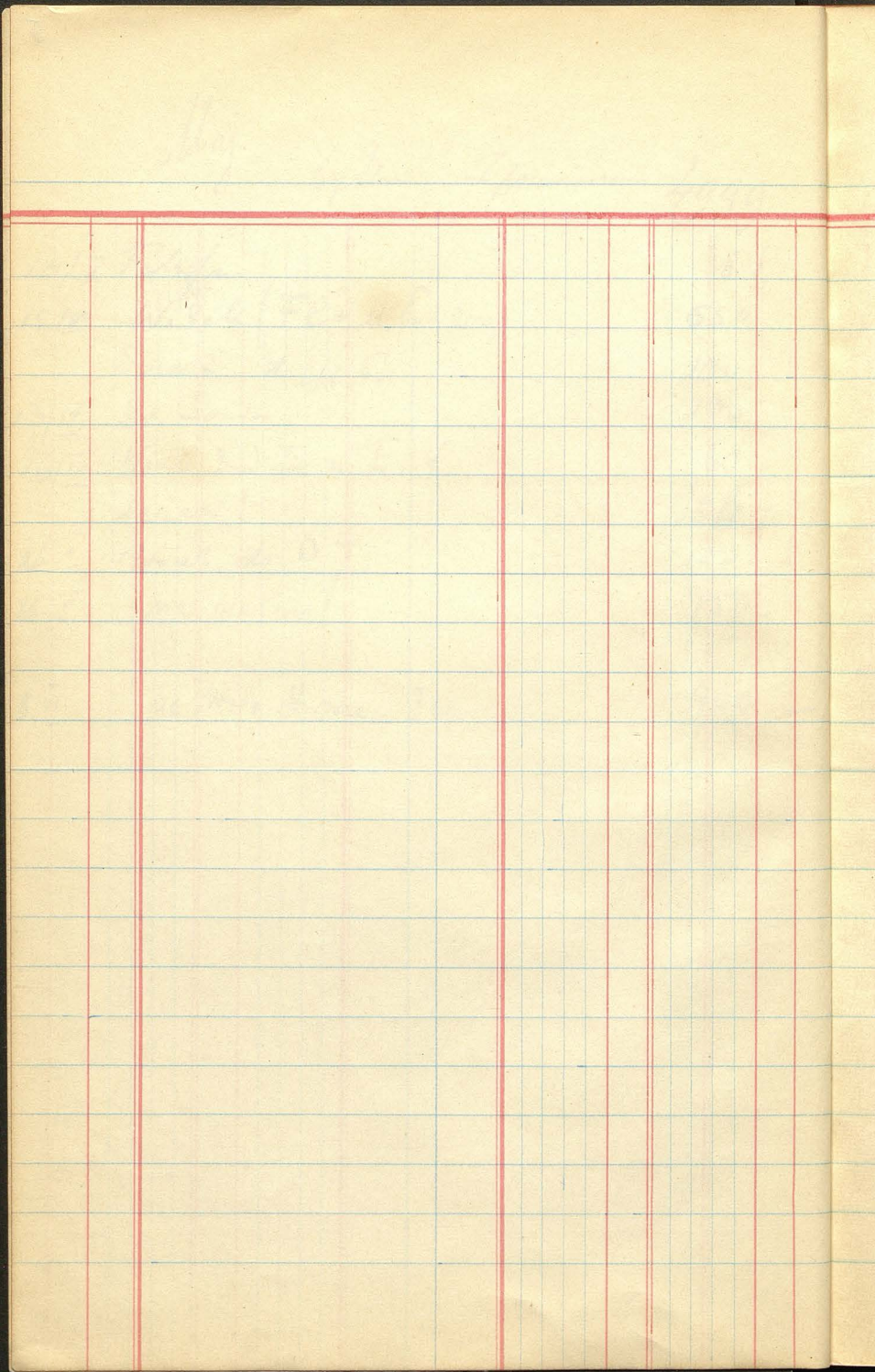

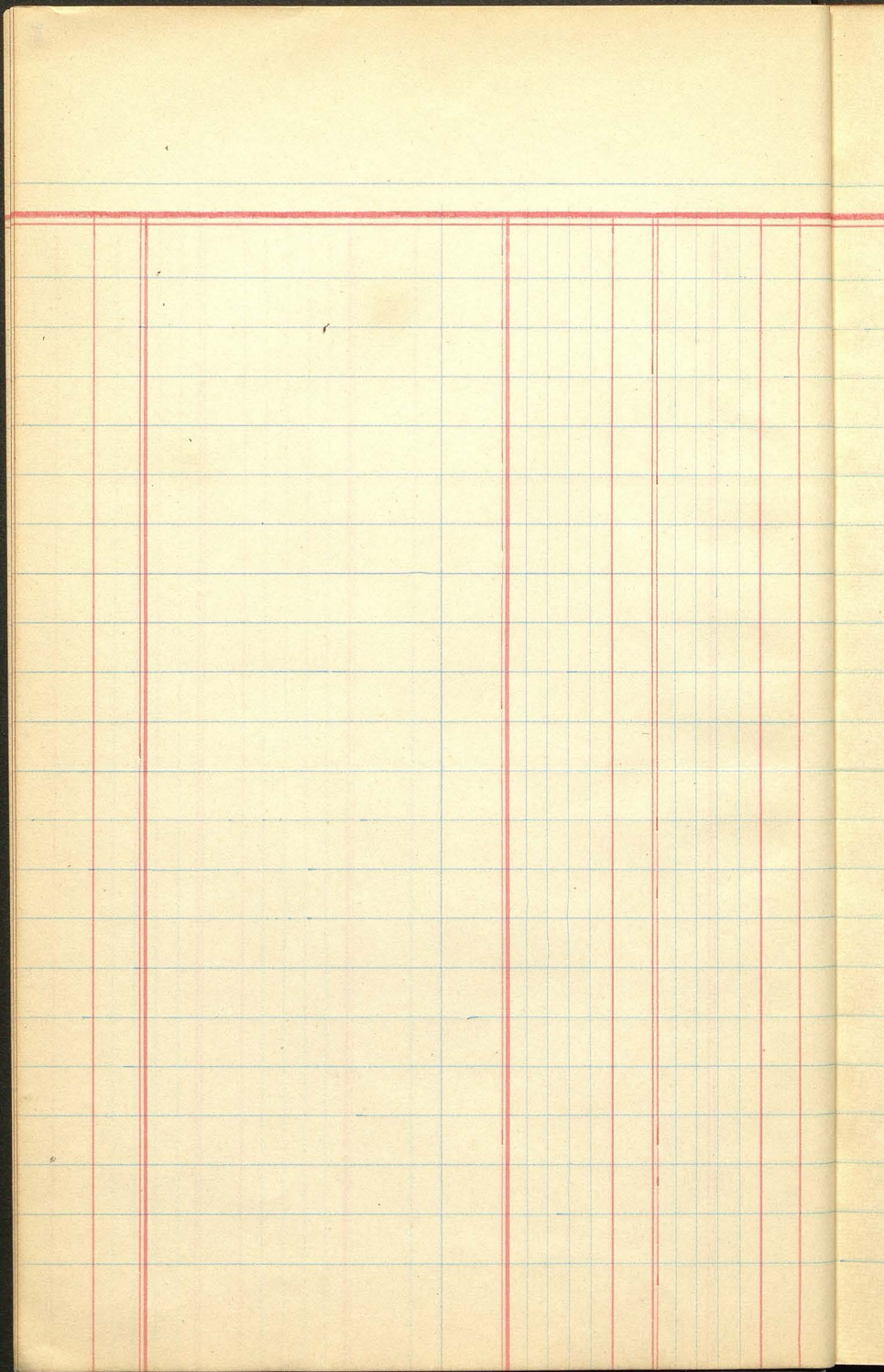

This image shows a page from a ledger or account book. The page is cream-colored and features a grid of blue horizontal and vertical lines. Two prominent red vertical lines are drawn across the page, defining columns. The grid consists of approximately 20 horizontal lines and many vertical lines. The red lines are positioned roughly one-fifth and four-fifths of the way across the page, creating a wide left margin and a narrow right margin. The page is otherwise blank, with no text or numbers written on it.

