

ROMERA

3

elatyn, Oberfyn

7/4

BIBLJ. E. ROMERA

3

7.v.

Január.

Nadvorná, Delatyn, Obortyn

22	1907/4
----	--------

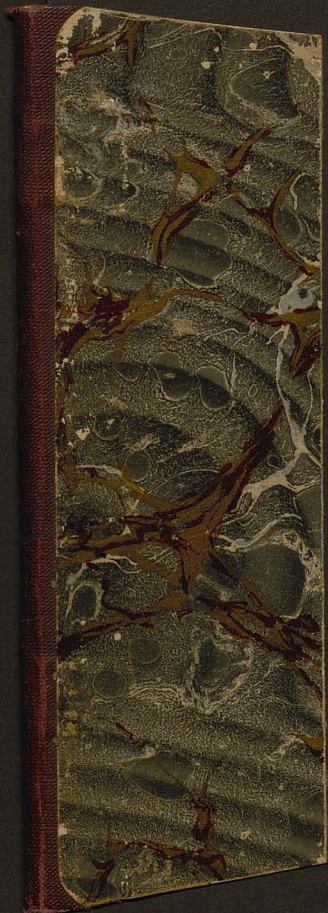



1904?

Nadmirna. Velatya - Oertya
Janov

Lwów 7. I. 9hp. B. 7389

Bibl. Jag.¹

1) ~~Kadawron~~ ^{2. I} ~~hary~~ 11. 00a. 7297

teraz drona: tortura

2) 726. 2 Narkleptera
m. strymlana wyją i wa
lewo. d I mostku Rolai

lwy
to l. br. Bystn. ten sam
junior (H L)

3) III t. 722. 7 Kuchon Pawna
Stalonyzmeq Janki

4) IV t. 720. 7. Kto b. siobo
Zdemudocara. ^{2. 1000} 2. 1000
Zami o corow dlny

zdemudocara do 716. 4
ad utof wyrobici
stromo na garbom.

5) ~~III~~ z cota 623
2 12. 15 B. 714. 0 J. 22. 9

10

11

5) 7

6) 7

1) 0

7) 1

8) 1

9) 7

7

10) 0

2

Jelimo ad Moio Thora, wyime
Japryw Bystropy

5) 724.5 wyime giny otar
h. 3 din - 4 din.

6) 724. terasa cerkwi i
strymbie.

7) Ter. dworu Nadw. 727.8
h. 1'15 p.

8) Kasyno Nadw. 729.6 h. 2'0.

9) Ter. Dworu Nadw. 726.8 h. 3' p.

10) Ter. cerkwi Strymbie 722.8 h. 3 1/4

720.9 ~~721.3~~ Ter. terasa
wsporniatu m. 522, 523

Rkm - Nostyrom

10) d. in. ora 716.8 wyime
paradnu (Ter. Plochow)

Tring macularia to Perry
No 2

11

12

13

14

15

16

- Ter. mofol. 4 lesi na
 11) Sw. at dojny 713'6.
 Lasem ku SE terasy
 nlyse ruzurone ar
- 12) do terasy 722'2. joneie,
 tej pmer ter.
- 13) Terasa not pot. 4 isich
 sulmyt 724'7 orlyse
 podstara eruzya joneie
 jednon ruzurone
- 14) Polna 4 isich 727'3 L. Romina
 ny polesory eruzyi (?) less na
 Deloch 4
- 15) 726'2 Lasem teraso.
- 16) 730'4. Staya Delolya
 m. h. 6 p.

Pteris aquilina 4 Rickets Inst

Zinnia (byllid) 4 ter. No 22!

17/1
8
8
9
8
19/1
20/1
21/1
22/1

17) Hotel Abouk 730'5.

8. V. h. 4 p.

8. V. h. 8 p. 731'5, 'deux heures!

9. V. h. 4 1/2 a 731'5

8 onces 733'5. Terrasse verdie
(carpenterie). h. 5'30a.

18) Salina (teran. 2000 h. 2000)

733'9

20.) 735'8 Prot. p. m. h. 2000
~~teran~~ 755'45.

21.) po m. bn. route ter 734'8

teran 2000 h. 2000
(Kobylnica)

22. 731'7 Terrasse salina 2000.

ta m. Kobylnica a ab. Route

teran 2000 h. 2000

h. 2000. T. 16'0 h. 6'30a

h. 2000. T. 16'0 h. 6'30a

Route p. m. h. 2000

Druha doskonała rocznikowa
ale więcej od novej.

Nb. terasę № 22 trale przepięci
a 2-3 1/2 m wyżej. Stronami
H.L. z ogrodnictwami tej terasę

Nb. 727.2 terasę słoni
z ogrodnictwami. Drobne sidły
stron. № 22/23 drobne

b. grube. Dendary, ar to
24) 724.8 tu rap. stron,
Dend. odstawia tu stron
ity. ale więcej opow.
ar tu.

Severnoy lareu z terasę
"Kobylcya" Ru L. z
zobliadaniem w do potoku
terasę proste drobny mi
strigaciu, które były

Spe tozia 4 potpuno dobro otis,
ozone i vira vosto ka. Sclupe
terasje Gima - učenoto.

25. Jona - Kostjona 729'6

26. Knyzovici 6 Drij ned
spis vobylka 4 potpuno

732'8 teras. Leposa

27. 731'7 Bevta vovna
terasy mostjenski

28. 724'3 vovna na konyi.
Sic dozi vovny fuveta

29. Juvic 6 vovna do 727'8
vovna m. Szybienvy
a Prutem.

30. 728'6. p. vovny br.
Prutu. 2 m. glivny spodeu
vovny potis. vovny Drobny

ke 4 m. s'pudom isy.

31. 728'2 2. rorringy sks,
cany in p'oro 2 del,
Kun'ardom

31. rorringy in rorringy
d'ard d'oyi lesney
p'oro 729'1. Spoda ten

32. 731'3 H'ardles in
d'ore - gart r'arko

33. 730'0 Kulum. i rorringy

32/33. D'ore of r'oy
r' g'it'ic i the.

34. 733'5 735'1 736'2

738'2

35. Kotonouge France
740°5' Δ 295 m

36. 735°3' Gay West
N. 4000 yds. Majestic
yoursine.

734°8' Abol. Kuba

37. Oberya Hotel to Tinn
741°2' h. 6.20.

38. Juasiow 735°7'
Δ 360 Spring post
Juasiowess.

39. 739°5' Zingy microne
in line to Juasiow.

No 37 h. 8p. 741°6' (Rastour)

37. h. 8.40. 741°9'

2 2 2

Trinity od 38. prava jina
i ^{tyl. nif. 3} ~~expedice~~ Gipsy.

Trinity od 39 prava jina
i rovine vrbu i bry

Mechospatic

10. V h 7a Hotel vrtm 742'1

40. 751'9 vrbu i rovine 4

~~Loze~~ Kromskou
41. ~~Loze~~ Dmest 752'4.

42. 7 ter. 750'8 na fa.

Loze i dolse tereny

748'2, 747'3, 745'8

744'1, 742'8 (puro

svestkivni 4 tereny

741'1 keram i rovin

na vale 740'8 II keram

na vale. 739'9 kulm.

h. 11.45, Direct 751.5⁷

No. 40. 751.2. —

h. 1.45. 740.5 Hotel Garden.

Attynt. 742.2. 2279m.

h. 4.30 p. —

Surviv 10. 9 1/2 p. 739.8

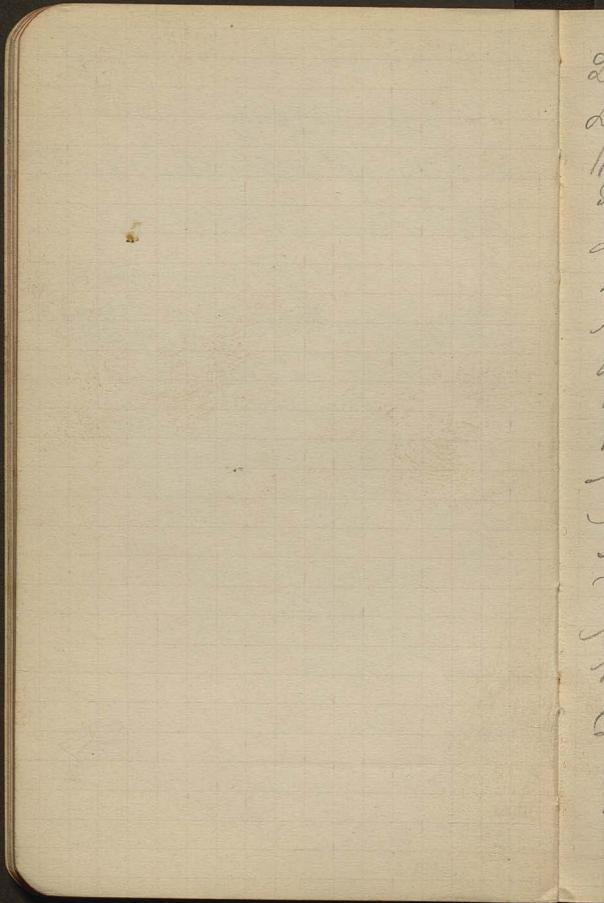

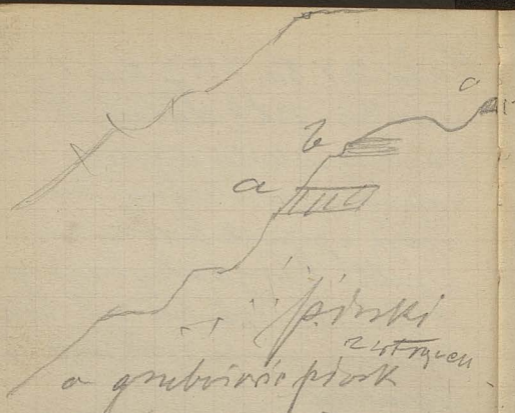

- a) gubirni' plosk
b) cerni' varishta "
c) tvrde sup

Korlinda 741'75. Rorlegia

Sofawirho P. kora

^{i nosku}
Dymany prog na Strungony Strud

740'7, 740'1

739'2 grube tercie piskowca
prawy nie trawy !!

738'2 wysoka warstwa piskowca
ze ilastosci ~~to~~ denudacy, Gwy.
rej (?) czy edicijny?

738'0. Wy. wyznac.

Ida kua 888 738'3 niedaleko

to nie wiem wy. wyznac. a
ktorej wyslepkij, slota wy. wyznac.
Rorlegia lewka folista. to nie
z wy. wyznac. 737'5

Wy. wyznac. 737'5

735'9

Izoor P. na Rorlegia wy. wyznac. Strud

k cerwie stia 736'2.

kupi przy strugie dzyi na S

(do struga) 737'5. D. top. par. m.

od poprzedniego where przy dzyi

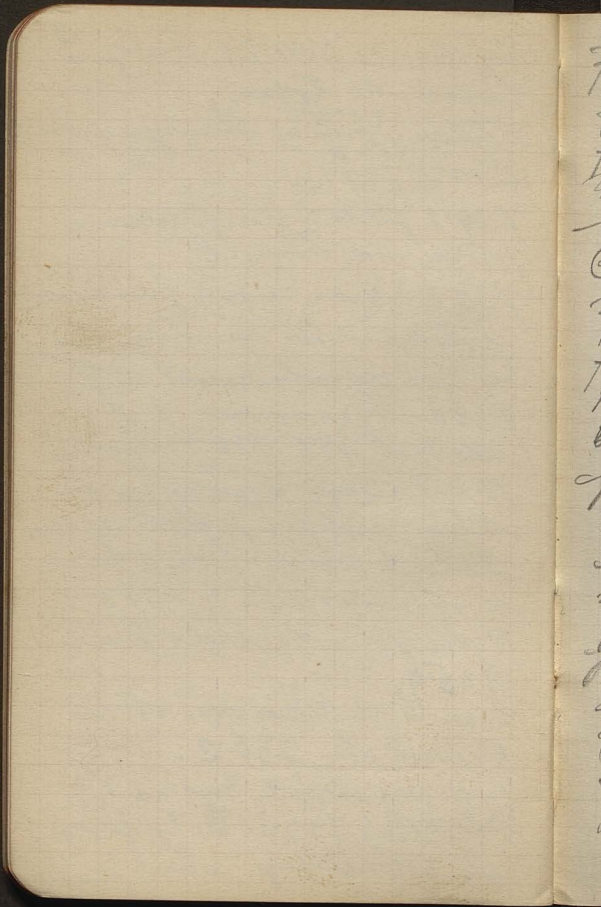

738.6² Otvorani² more prasinic
vine - 3 prvor lastovni²

739.5 Terasa u levoj strani
ve plomby koje gruba
stani i Fejs gorbu. ~~...~~
Ca 2 m. višej u deblje levoj
vytepe. prvor vine.

739.7 Terace prvorov i' vaji
Rovnjate pod ca 4-5 m levoj
aca 1 1/2 - 2 m glomj silnici
prvorov tej posledovnej of
deu - jbrack

Schodrac. Ku doline ad vine
vytepeje posledovny vrak
jejt. podnad leu garitovan
se vine, a grubo leu
more vine do 5-8 m.

Sivine formy denudacij
lesovij.

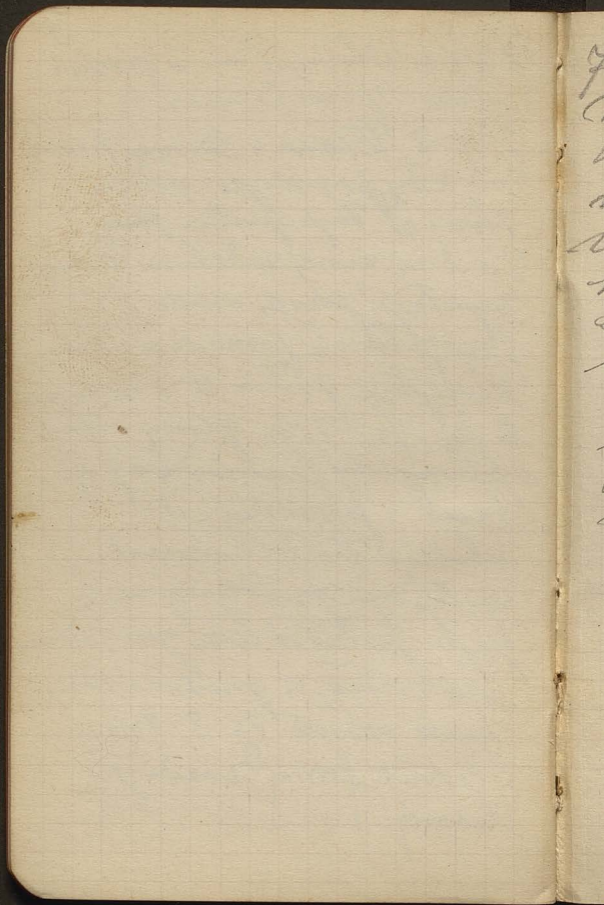

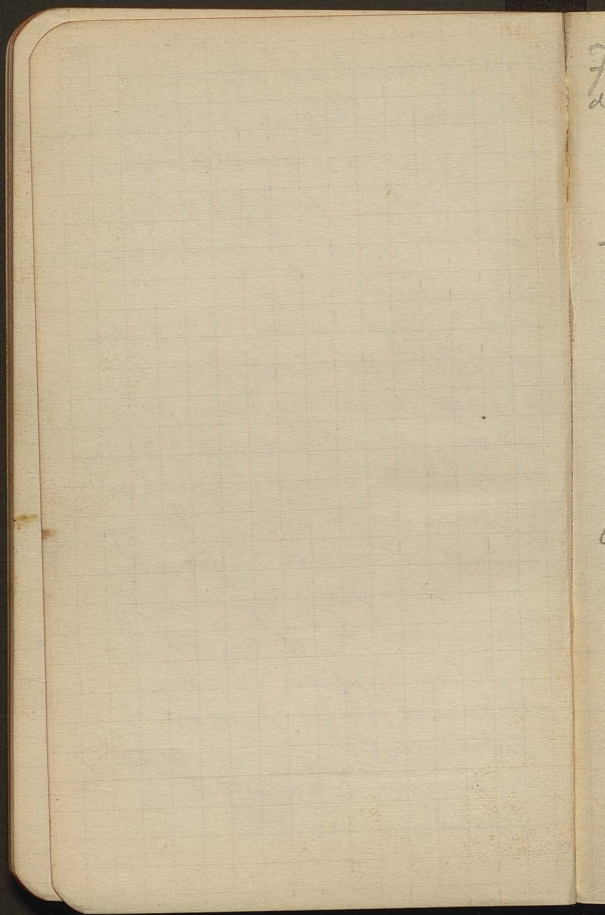

7
d

7407 Na pr. brezy visse vs
dobry profil

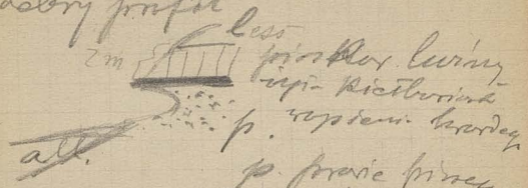

p. prave pinen
 p. kvadrant jankova
 4 ten prouk
 souboru atovni
 Cenoman. Cui
 otar nemat nicwafyl
 je na l. brezy od prave
 rvestry na oca 10-15 m
 vysej proukone prave
 kapot 1 1/2 klouy jed.
 tu nac monej oddivne
 nie rivi.

7411 Teran lesna pro pr. bre
 ca 200 krikov vyim (voboz) 17
 7377 bievzchorina

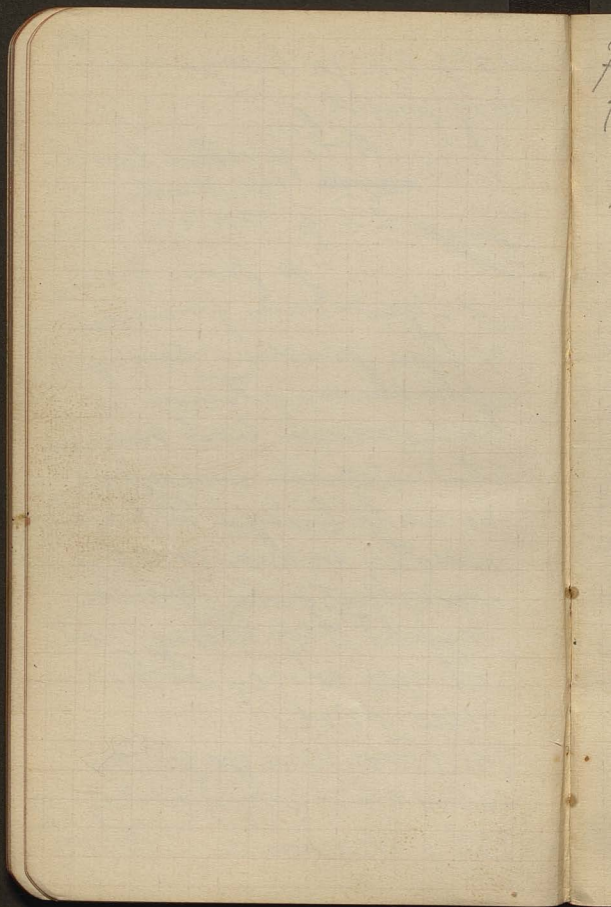

736.6 Wyoverum za Dg Dobry

735.7 Romian lasu, Mała, waga.

735.5 Romian zuziggo ty
ku stromu (chytu brumetiu
i druzi gny - j na dr'ian na
d'st

Daloz: 736.2 736.8

738.2 738.2

Dol. alcuu slawu 741.55
h. 1.0 p.

739.5 Restauracja Jonow - Terasa rest.
h. 1.20 p. t. 14.4. Centrum dzien

ca prowdal niezbo jedne Chry.
i Chry + borki te zastitno nie
typare.

739.2 h. 2.20 Restaur.

739.55 Dworec.

739.5 o 2.40

740.4 Slaw Jonowski h. 3.15

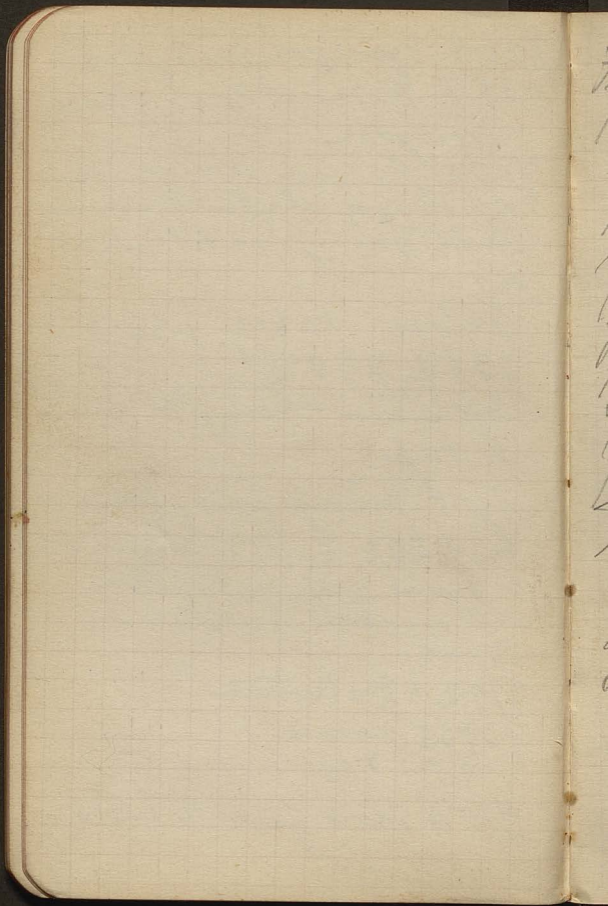

- 738'8. Jan Krolewski
 738'3. Wt 4'30 h p.
 739'8 Str. Janowski
 740. Kraw. & Jany Krolew
 h. 5.10 p. 740'4 h 6'30
 738'7 ~~7~~ rorim nad strom
 podroz 6 ochodami do 738'3
 739'9 rorim aluw. h. 10
 Dolej. Dolow i str.
 735'9 rorim p. 10
 St. rorim aluw. j. 10
 Na rorimie potray blok
 wopienki krasn. (gorney)
 ca 2 m wys
 Restauracya 739'0 h. p.
 Domarys. 739'2 h. 9¹⁰
 Lewow 737'4 h. 9.45 p
 dom

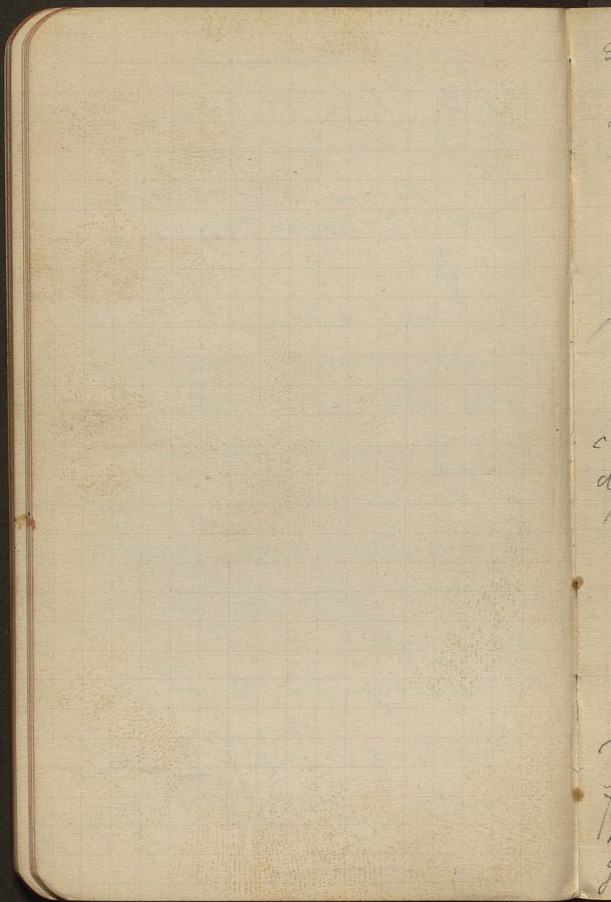

Luwu 12. II h. 8'30 p. dm. 735.7 15

13 II h. 5'20 a 735.6

Sasakaw. 7'10 a 738.9

Alt Terun gi. Aray. Rosin 740.6

Terun. aluw. pny grubu niny. 740.7

Groba 4 pojosa Idung

Terun do aluw. vol 741.1

b2 c

a ub. 4 prof papa. listen. nu opura

789.9 b2 = 737.8

c 735.2 - Groba jawa Sasakaw 736.1

d 735.5

N. pecany do
stina



a b b. apuric

e. 734.8 73

S. l. listen. nu

f.

734.6

N. od 4 750.8

g

734.4 (733.4?)

330 m. 735.3

h

Konieczna

II 735.2

335'2 na Nat a 330 videtka

Dolnice romen divi sot

334'6. Kecluninyjka III roztina.

733'7 vinnim zelitim dolykuv

734'0 ptho po 1/4 z.

734'2 Dreyi sot

734'5 III sot

734'5 IV sot um vinniana ser.

734'15 ser. lastovom na

N. otokach. stormus a deryt d. ginyj.

735'9 mostyjs

736'1

Cytrus nigricans - odlety
Stepany - b. razin formu

738'6 mostyjs

739'1 granica zokri ku

Kornulcom - vyzlisyj

na 8 krovci kulac kamule sij.

736' na stodach jonykryjka

lesem - vepi otstavaceni
nie pevone!

742'2 lična goim belyi Karmulec
 usrej ul. II do dolin

739'8 teren besno na dot
 kubi Karmulec - W nicj
 wysep. dolin

Na trlov. garbu v Crpjo,
 vepo Mijun tistevk.

738'2 737'3 (Kulm)

734'8 Kulm. vookp. garbu
 mizoj kubi; Karmulec,
 W wysep

737'3 pravec u stromost
 stavec

731'6 goim. jara na Kedy u
 jednj rebre Karmulec
 (poprimej) (expa. Ru. H.

735'8 stoy. Bolubac h. 12'20

736'2 inaj kotaro ar. do 735'7

731'9 Kulm nad Dolra III

u Robitnie

736'5 portacez itomi margl.

predložne do oporke -

737.5, dolina k. potoka III na osi
do oporke. Ogrumne a regul.
retrosivne bojeve ne poposkai.
nie 1 porčyletie 4 dol. silne -
4 gipsum stobs ku N

735.55 Braucho vica Horya h. 4'35"

734.45 Lvaio Dom h. 5'45"

17

35
6

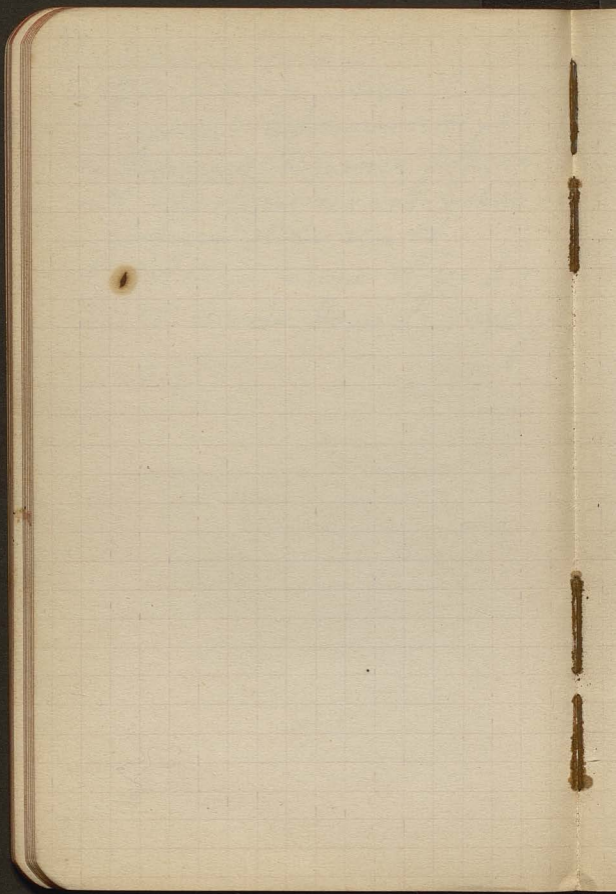

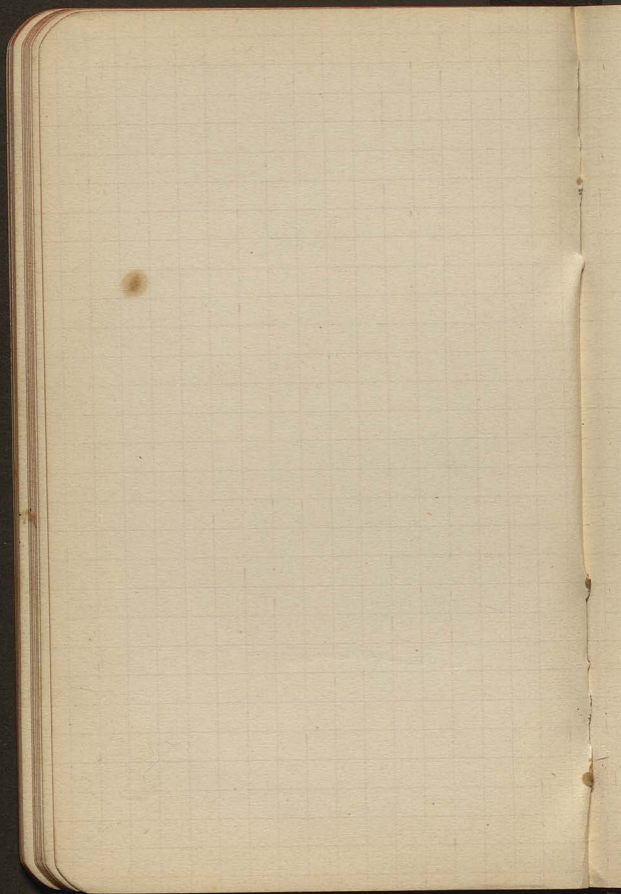

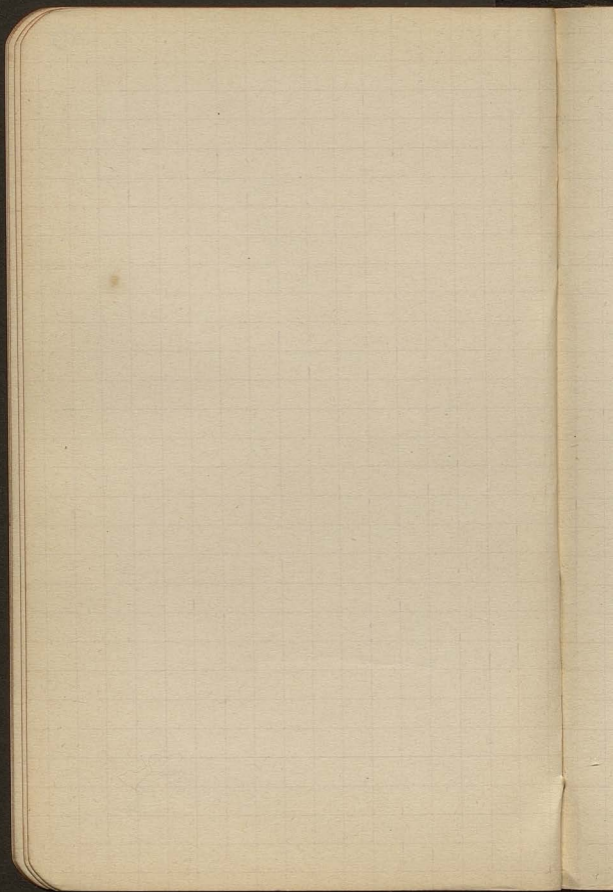

20

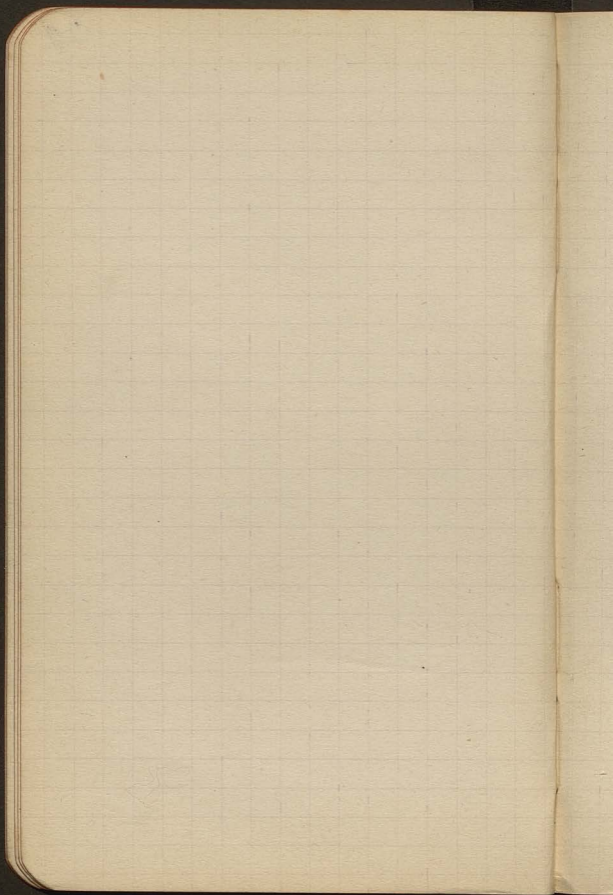

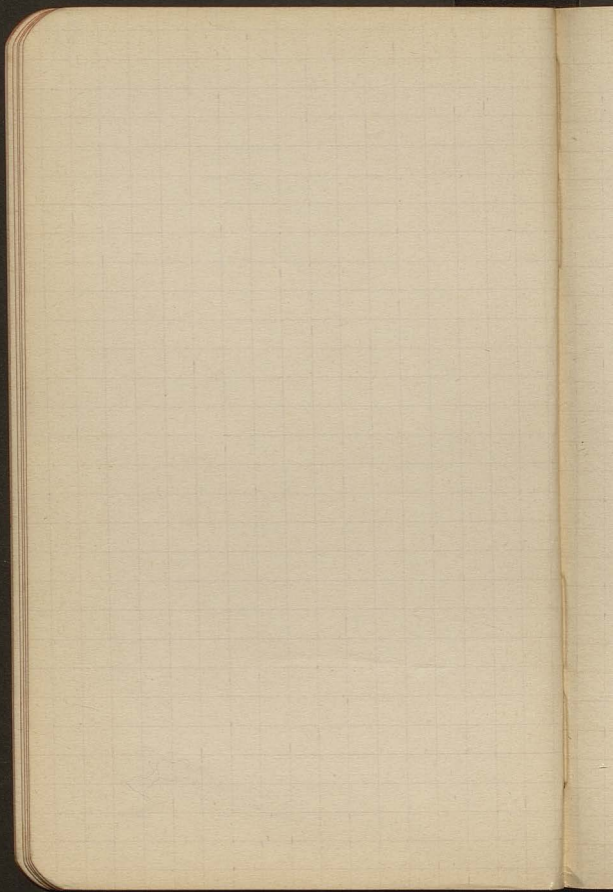

22

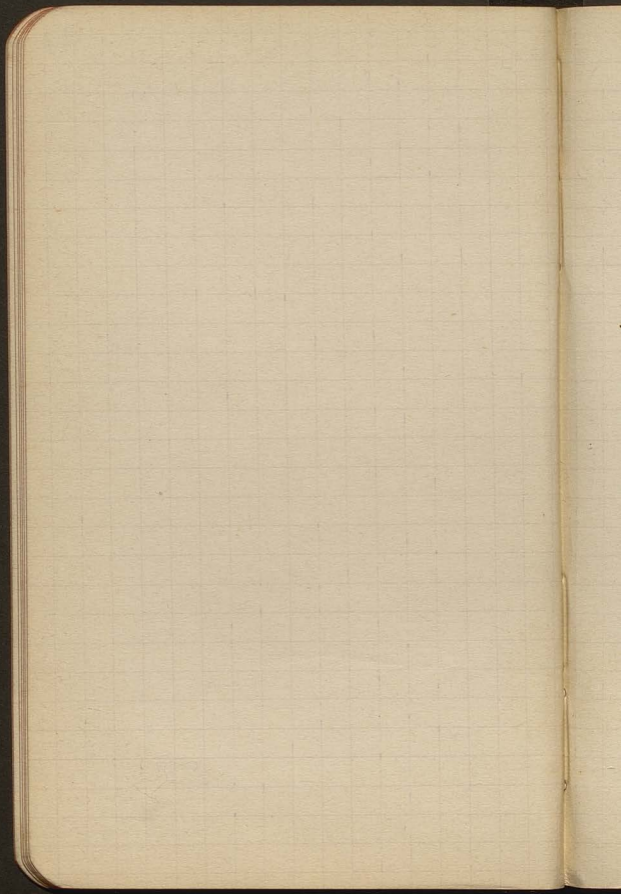

23

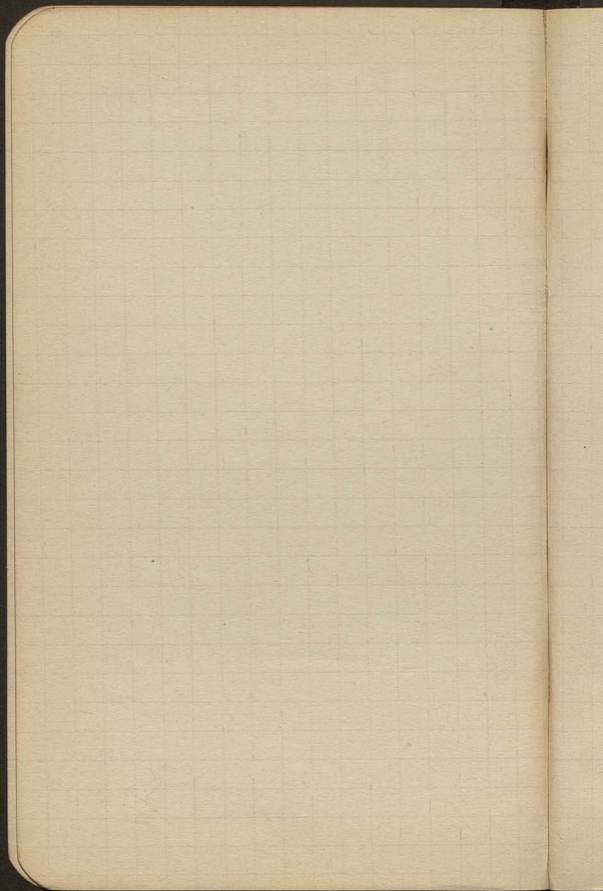

24

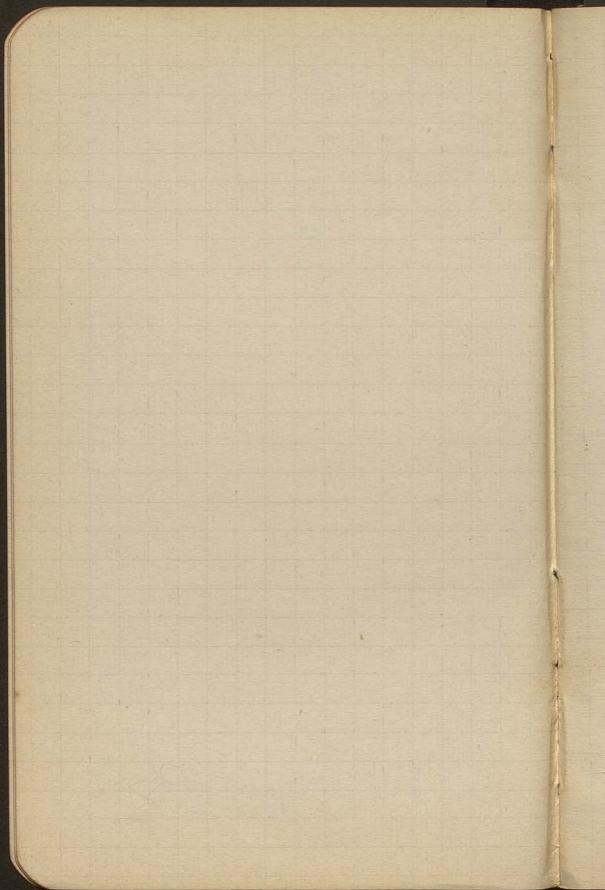

25

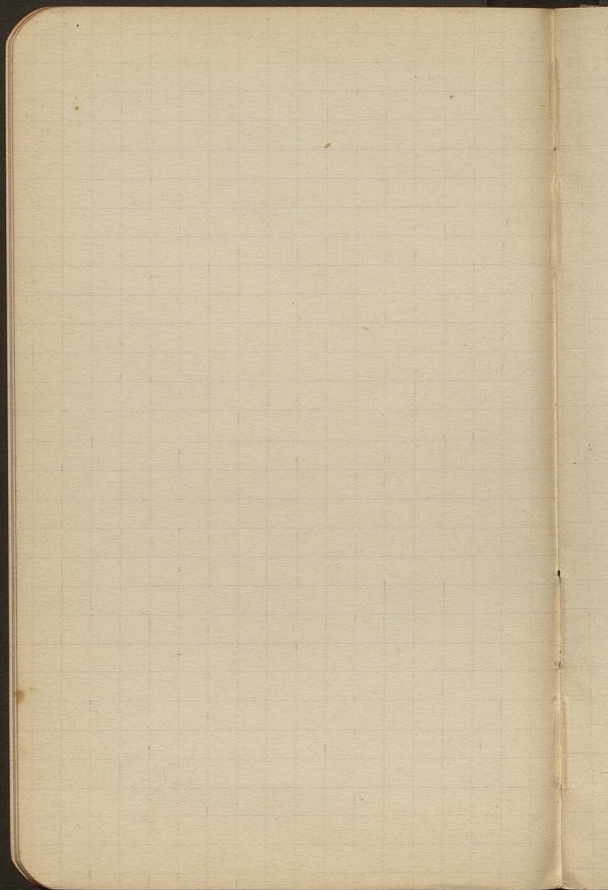

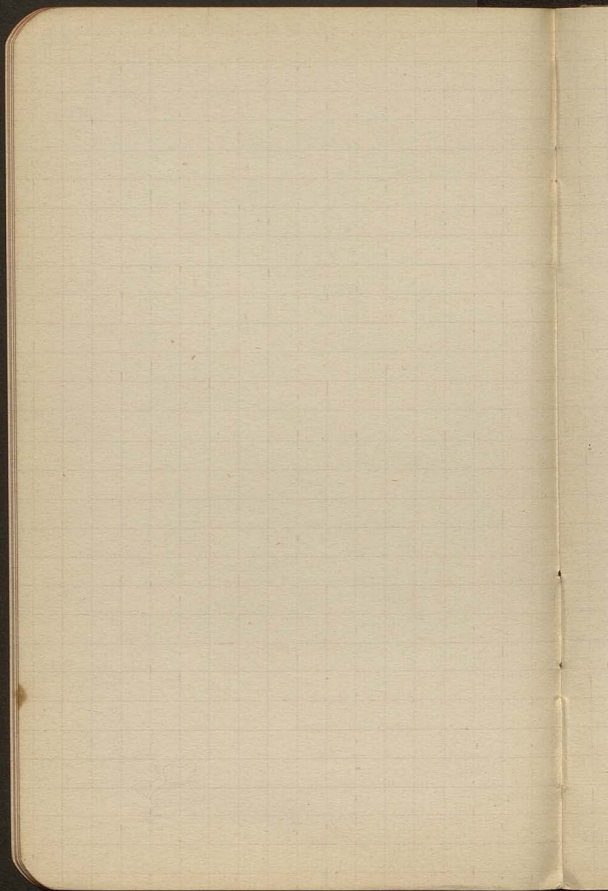

27

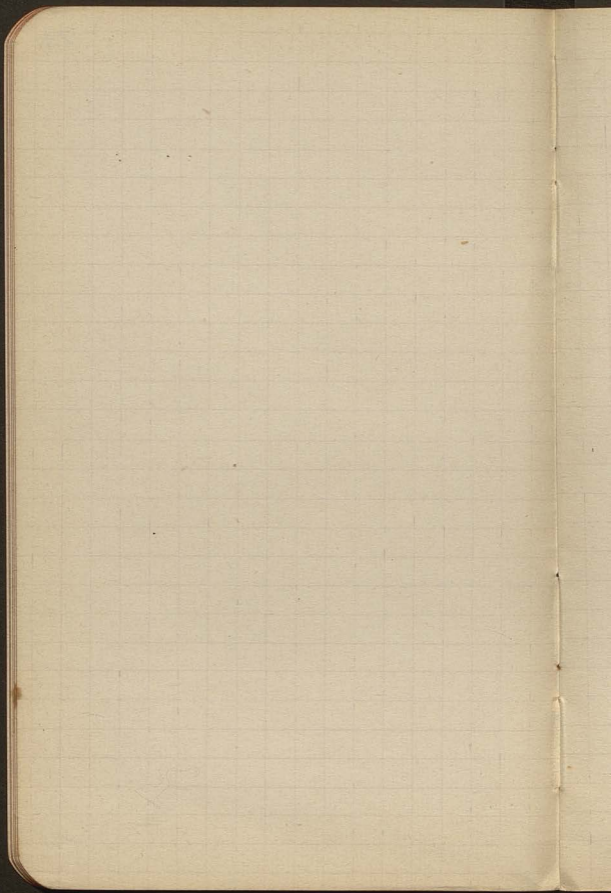

28

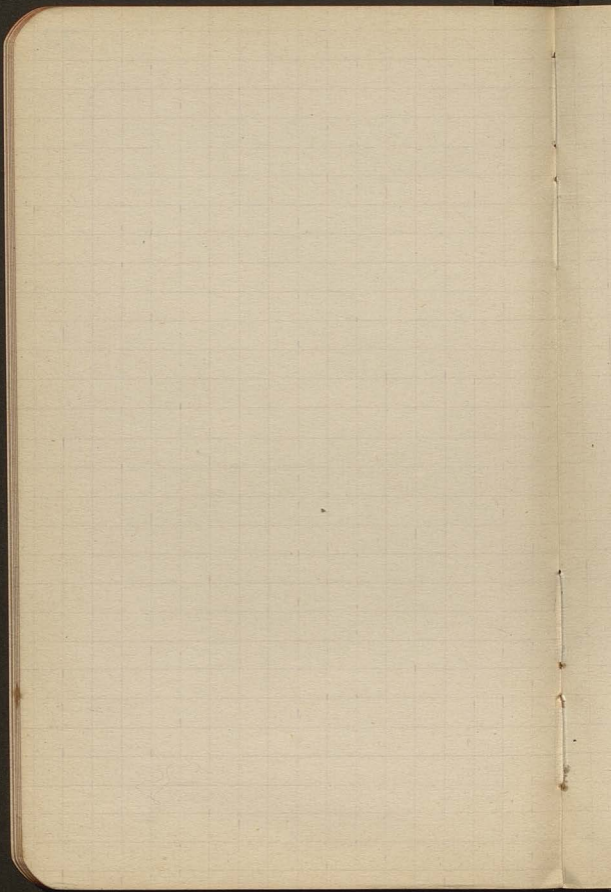

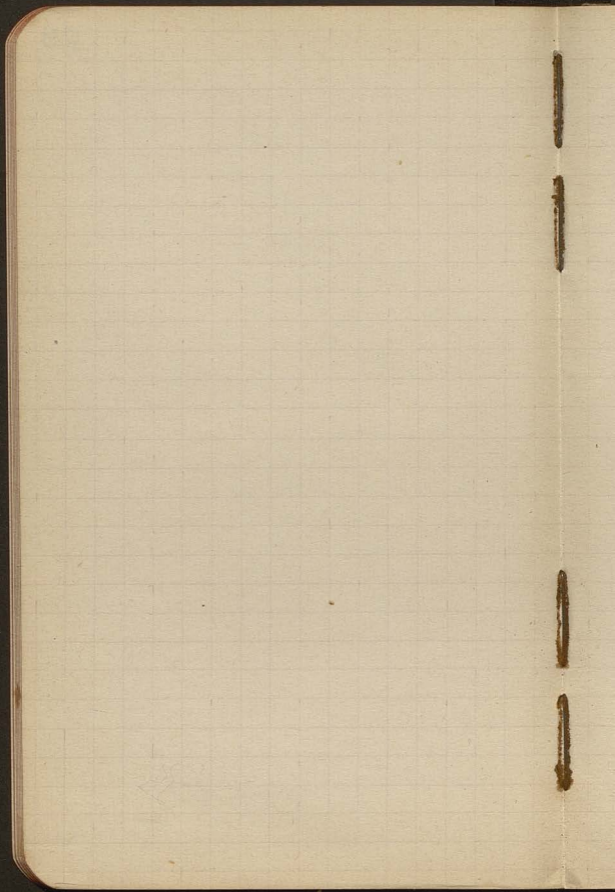

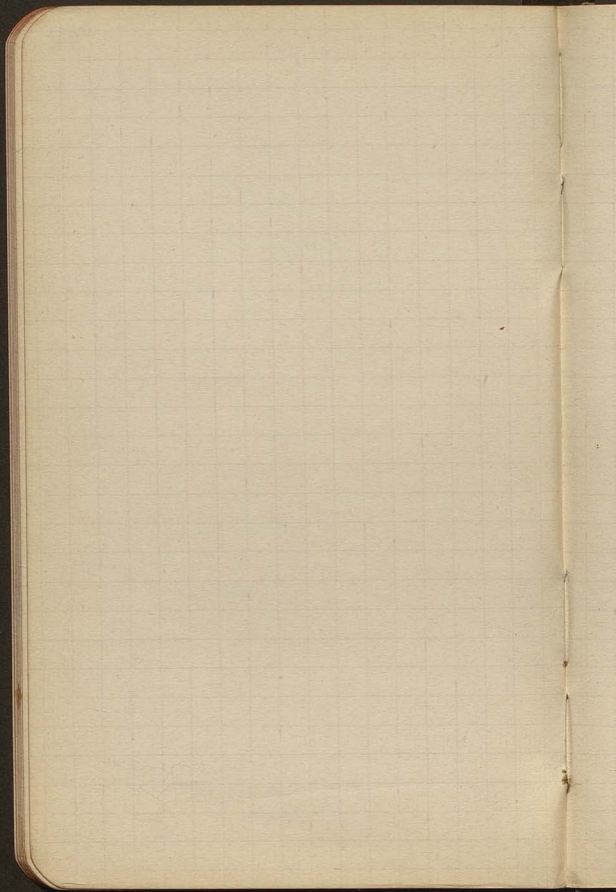

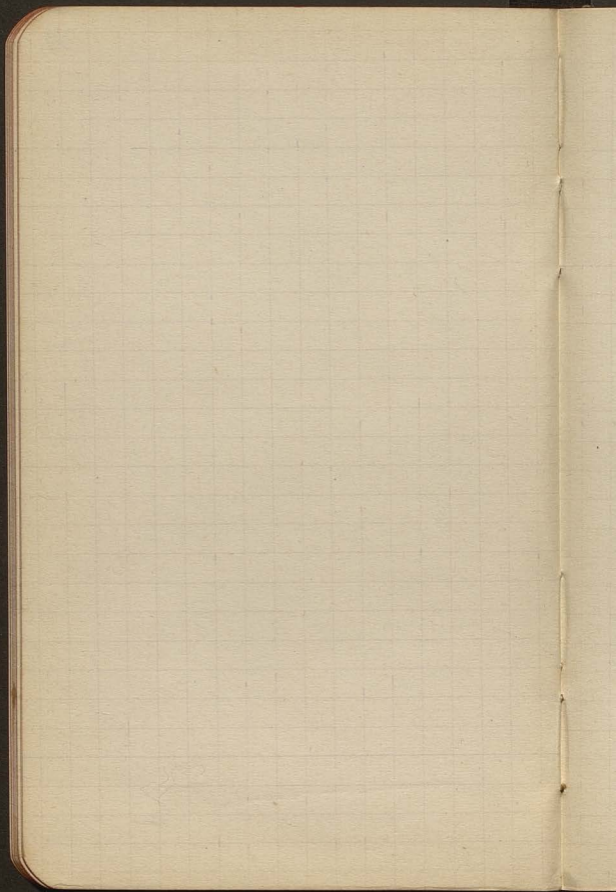

32

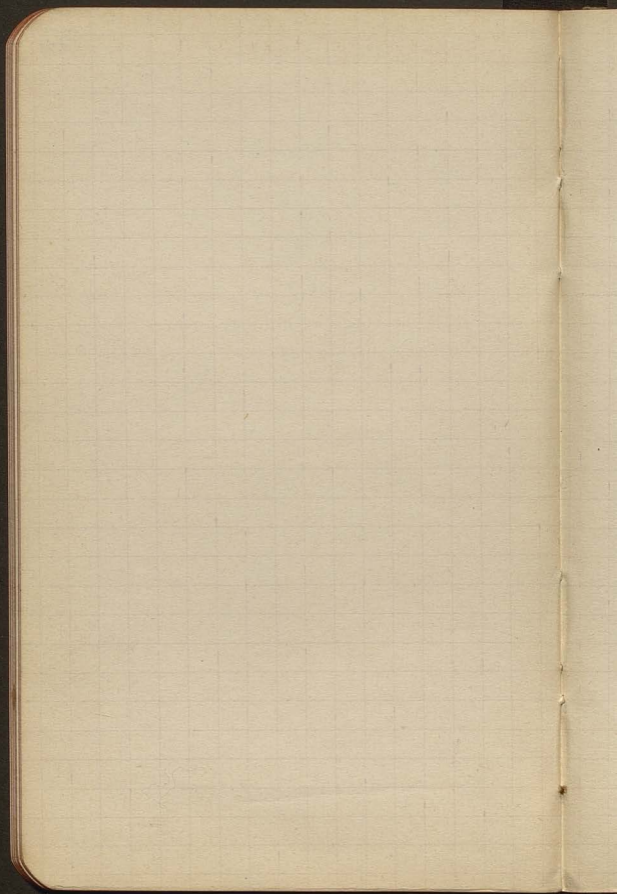

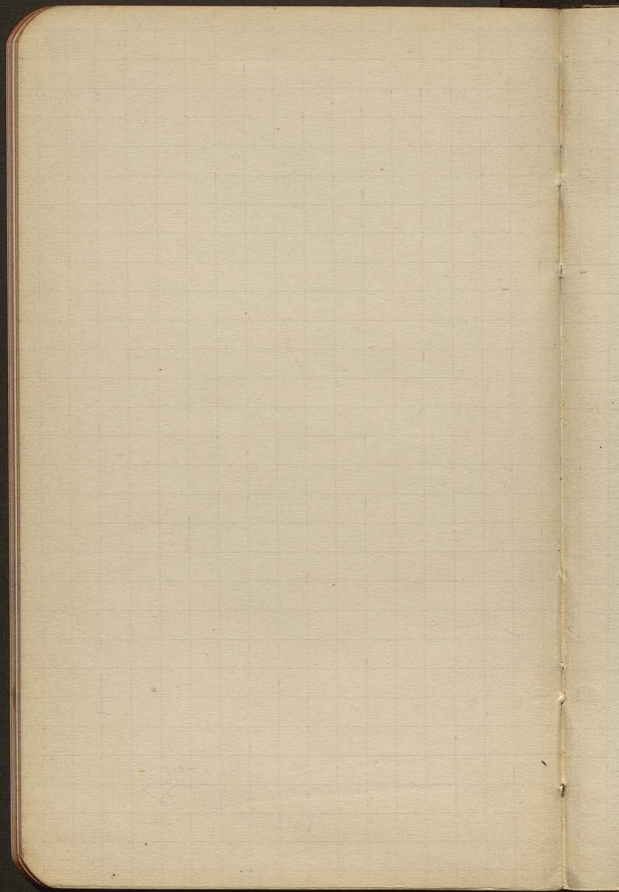

34



Tandek.

741'7 410'7 40'1 39'2 38'2 38'0 37'5 35'

41'7

39'5 38'6

37'36'2

41'1

37'7 1663

41'5

38'8 39'2

36'8 36'2



