

BIBLJ. E. ROMERA

10215

Gorgany.

| | | |
|----|-------|--|
| 15 | 1904. | |
|----|-------|--|

Notizbuch

~~1905~~ 1904

Dobronka, Sywula,
Szidolice NO

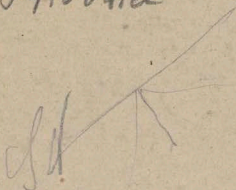

obrot

Pierwszy Rosodrus, fotogr. Dobronka

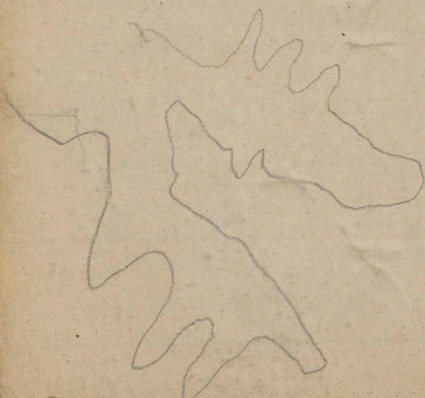

Przyp. 155/81

7h. 688.6 - 791 m -
 8:30 677.9 - 936 m. 24.0 14.5
 9:20 662.5 - 1120 m 21.5 - 16.3
 9:50 655.3 1206 22.0 17.3

~~9:50~~ 9:50 ~~1120~~ River. w. SD - NW
 1270 m

10:45h. 646.8 1310 - 25.6° 18.1°
 11h 649.0 1284 - 27.2°
 12:15h 637.1 1430 22.3° 17.0°
 12:50 636.8 # 21.0
 1:20 628.6 1536 24.0 19.2
 1:35 625.7 1575

10) vrata 624.3 1552 m
 11) 621.9 1625 m. 27.6
 Kilvadriem (ca 35 m od
 grabe) voda N. 4 stis
 pone voda kolektivna (najveca)
 punkt, lezite ar. to ca 16.50 m
 Stopi D. ruzice gobe
 2 stis punktu N. 3 Dobrono
 1957. Svojim uslodu
 Belgijem, Toronom stis
 Svoj ras. pdr. konvenc

12. 617.6 . 1676. 2840 14°5' 26" N
f 3474 f 4340 N4-S0 10°

^{3 20}
13 625.7 1571 26°10'

^{4 10}
14 621.5 1628 27°2'

ty Dobrowina

^{5 1/2}
15.5 624.6 1588 20'8"

6.0 634.4 1465 20'

na grani Doba
Libuhy na st.

630 h. 640.4

1390 20'0
gor. gr. Kasow
na gr. gr. ni
ku z Dubynice.

5 26/11
119

6.50 h. 646.5. 1314. 20.4.

6. upide potom ukyj slury
Zubrynski

8h. 670.0. 1030. 20.5.5

Kluse Zubrynski

8.10 670.0 1028 19.5

Thma

10⁴ 679.0 920 17.0

26/VII

7 1/2 h. 677.6. 940. 18.2

8 1/2 h. 651.1 1257 20.8

7 vend Fed'ovila

8 3/4 h 655.0/1252 20.8

Starto

9 1/2 Fed'ovil pnyft

638.1 1418 21.3

nb ca 30m niny naokto
goina gronica lasso - Drua
ad to Kovica vdrre

W piśmie rosiennu do
wzrostu słowu Deleonomu
do rubryki, gdzie wyją
się niegrodzi siwki
umarunkte, limby
skrone, parostny kry
i bronny. Tu wysty
redony dutek.

Fedibul opad wosku
S&np. Anonim

LH 540

bieg wosk prowo
dokto drk 40.

10 1/2 h. siwka między
obrywanu

44 641'2 1421 230

Stożka facim uwaru
skro u wy. 1390 m

Kraj ca 200-220m.

futurs. 4.

№ 5 207, 26 172 bobov
Sredny na j. d. sloks,

Drbonovici na urivise
coru 29. mystem na
levo: byron jony

207. 1370 m

11 1/2 h. 6564 1192 m 250

do Sibnej otok

12. 10h. jedlona Sibnej
bar. jstom

6 7 7 9 4 7 24. 6

dtto 11 1/2

uj. Arrecomy

3 1/2. 6915 778. 29. 3

at 1km. nrey Kl. Sibnej az
do uj. jstomu Arrecomy
do zhelovny ~~ca~~ cigle

30

formacja ościniecka.
Tu mniemyca
Kierunek Wca 20 N -
SE OS. Zopad 40 sth
ca 300 ka Od.

~~Procedura~~ Pop. wrot
widziem + ar miewo ryje
coty ² ~~by~~ ^{korzyca 21d} ~~z~~ ^{stomni} gory
na prawo i lewo jam.
Nebok - rozglad
to wytkryk. Podm
Pomym, ktory 22 sth.
półki Wielunia.
Arceony moze + Kor.
rop. Ab w pd. stow
Patomer. Slobdy 20 min
ka typpor ar 15 ca
wref 200 m!

Myrrefinn Crennith antyphla
 na warstu barda poytogy
 (20-40 em gr.) poytogy
 crennith. rkt. mypho
 Antyphl. blygn L
 uij. Crennith.

Myrrefinn Crennith antyphla
 na warstu barda poytogy
 (20-40 em gr.) poytogy
 crennith. rkt. mypho
 Antyphl. blygn L
 uij. Crennith.

Rap. voostry Des na
 ppr. br. Bystingy
 & velling poytogy
 uij. v. l. v. v.

26/VI

9h. 4. porroto

Bar. Stoujny 719 ^{22.5}

Bar. podroiny 682 ^{23.5}

Rokhuceny str. bar.

4 Douryica

| | | | | | | |
|-----|-----|------|----|------|------|----|
| | 7 | 10a | 1 | 4 | 7 | p. |
| 25. | 725 | 22.5 | 22 | 21.5 | 21.5 | |
| 26. | 720 | 20 | 20 | 19 | 19 | |

4 novy 26/VI burra

27/VI remora; burelatte

Rafapera

lb.

~~1. VII~~ B. VII

8 ~~h~~, 696.3, 723 m, 16 ³/₄

1. VIII 4 ¹/₂ a. 696.8, 716 m.

17.5°C.

1. 0.30, 676.4 955 20.0

Kruhlecba n. Dobruška
g. garb p. m. Može
cem a Garwice

225
235

~~Koso~~ Okopy m.
Garv. a Bufal.

Kosotkory m. Bojary
a Negrony

Zuroni Okypokim mudy
i Kortkarskim roud
sielos m. ony kow
kar - sludy mudi

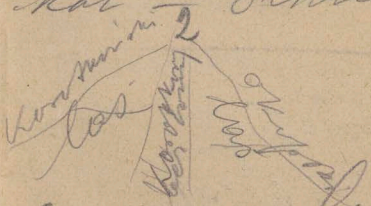

2 rajgi gr. losu
7:30. 645. 1330. 146

b.
3/4
m.
0:0

2. 8. 20. 641.4 1376 13.6
(Piekło)

3. 9. 15. 648.0 1355

Woj. wyższa górska lesni
na stoku ~~domu~~ Sywul
cał znowu Linnay, m
pomi.

9. 30 634. 1470. 15.5

10. 15 siódma m. Sywulom

619.4. 1658. 13.0

Adw. ob. emerek na
Sywulica 1200 m.

10. 30 Sywul (pomi) II

612.0. 1750. 12.0

Oldha na awyde

12.0. przegaz pniek iut den

Terran z Thronynucen

628.6 1536. 10.8

colt 1595

12 1/2 624.5, 1590. 12'2

Garb astotun pd. ot Lywulsi
Dom. ~~lesny~~ Dnieusj

2 hp. 647.3. 1302. 18'0

Klion N^o 1. sidou d otobu (winy)
m. Lywulowii na pd.

Klion N^o 2 sidou na gis gro
lasin ca 1500 ms na pd.
~~granda~~ stoum. Lyw.

N^o 3 sidou na gis granda
lasin na pd. stoum Lywulsi

3 hp. 674. mm 988 17'0

pozom i rodet na pd
stoum Lywulsi

Dom. nysu pony colt 904

3 hp. 678.2 931. 17'0.

mgredome

5 h. 30p. 677.8 13'5

12 h. 678.2 13'0

2 IV

St. cota gora nad Bystrou
4:30 h. 6770. 110

7 h. a. (Kruha) No. 1)

655.5. 1263. 11'4.

7 1/2 642.5 dol. gr.

Koordinaty od Kruha

St. cota gora nad Bystrou

Chernice vriešna

8:0 h. No. 2 na Gorgovite

634.4. 1463. 13'0

9:30 h. No. 3. 1 etatto na Lach

st. Konic Gorgovit

637.5. 1423m. 10'8

9:45 h. 631.5. 1500m 10'6

No. 4. Konic Gorgovit

10 h. ~~10~~ punkt
granicz obrotu na Jan
Janie.
No 5

633 1482. 10.80

12 h. 671, 1018 14.7

rysie suchej wody, ktora
ca 3/4 g. (1500m) od strony
z gory - wielkoobrotowa woda
z przeforywaniem - posiada
zawiesinowe wyrobki
Kilka brylki i drobne
saw.

Na D. w ot. wj. suchej w.
do D. i j. 4 D. D. D. D.
wzrosty w g. 250

Par D. —

ad przedstawienie faktów
przed prawem, warstwy
wapieni i wapieni

110

4

10

10

10

10

10

10

przystopado putem krajem
stalno z upadkiem km
zachodni odd. ad putem
Anchoy do Klony da 3 km

2'20 L.p. Klauwa Stojan
Wys. sta wody

679'0, 922, 18'0

3'20 Moirna Stojan
wzrost wody putem do
Rogostow

688'6, 810, 16'2

~~4'20 h.~~

Rogodze putem, - dale
M. Stojan a Rogodze
Torcem,

666'8 1066m 14'0

Douryanko

3/VIII 12h. 689'1 mm

Barometru Strojiny.

3.VII.

9 p. 725

1.VIII

9, 12 a, 3, 6, 9 p. 725

2.VIII

9, 12 : 724.5 3, 6, 9 : 724.

4.VIII bar. podivny (oleosteric).

9 a. 690'3

11 a. 691'0

5.VIII

1 p. 690'1

10 p. 691'3

~~6.VIII~~

6. VII Sawignyca

Ba. 091.5 18°C

poraz

uj. pot. Michalovec

7.30 h. 6.877. 920. 18.5°

Winy klony

Dom 101. na Orosce
m. druce m. potorem
ok 1075 m.

gr. gr. lasu na Orosce

gha. 656.4. 1193. 23°

gh. 50a. coty 1306

65H 5 1220. 230

2 Proskery fol na ost
stomimie do Sycoveli.

2 coty 1306 odra na
Povlkozen

part merchem klay⁹
i jangling in. duren
Murni

10:50 h. pengrafia
patah durin, ins 22

680.8 900. 26.10

12:30 most na klauru
durin

686.5 835 24.50

2:15 h most 1 na uru
prowobong durin

693.1 758 26.0

cleaning peng taso upij
durin

3h. 697.5. 705. 27.0

4h. 40 697.5 — 22.5

Cote 1766 = Hiroki

Virtup.

Novny Bronim Andora.

Vorosrestu, Apoinestka
i Ripst

Donna 4 rnyay novyuy
Davigna

In Vorosrestu 2 orera

" Apoinestka 1 orera

" Geresestka 1 orera

Geresestka G. polona

M. Izv. virtup i Ripst

4 post. Itonirina praserom.

Dolira praser Typ. Day

praser. may. - formo
Plyton yrebo Itonirina

Thp. Soue Kloua
Hrusov po l. br.
ca 15 m, most govny
Stor vod

678'0, 934, 23°

8 h. 45 p. Jth

679'3 — 19'5

Jento do 680'1

~~font~~

7. VIII Fomre

Sh. a.

679'5 — 18'0

6'15 vintu na garbie ku
Styhovi

659'4 1158 18'0

6° 30. go vna gr. lovos na ¹¹
garbie bricvsi - Ku gome
porewiofy bubsi wostobnie
Kilkunosta m. Karlejs-

652' 4. 1240. 19' 1

Ponot ty notinobny grom,
a sadrone wicrki.

Ory sadrone z Misra.
ne wite goch podryte
jidanem - wicrki spoz
wodyzanie.

Na od. wborach Kordy
sig wicrki abo

648' 8 1285. 19' 8.

Na in. wborach Kordy
spowodyanie

7° 20 h. taras piotki
na garbie pod stykiem
635' 5. 1452. 21' 0°

Ca 20 m. więcej ostrości
siewski na tym garbie
na stokach - rob. pos.
spinn. stokach

Na losz ubowal kreca,
niekiedy, Tulutaj
i wyrazne, kilka innych
odpowiedzi Karaw
był odwrócić i
stary. przebieg,
Tuzet napremiu
pawie koron
Salwa Tabe na
I raport -

Mnie niecierpię
antypkling, który
opływa, poimanie
to poton Wandary.

Na Blinnyy volok
 parbu dno profine Roy
 Kotty firmac - ridoi Pi
 killye volnye lish skol.
 Mykha (idol) i vno
 Elctimov. Kvoe dlong
 shodnyyey kary ~~lady~~
 u vine i lude potvina
 ne rannvelovne.

Kary; dlong orient
 vone ENE ~~u~~

Na Blinnyy (mayf land)
 Kony, kulm. nod Karen
 silnieyoy ropt kuz.

Na vnoconye ku nam
 stonne Tabutskue
 ayromne poby forvay
 ku spolons.

8h. 632.7 1485 213
Rozporym. o stony
zbov na styhovi

8h. 10. houp styha
625. 1582. 21'5.

Imyoretory na houp
Styha skvartoborice
Kier. vortu S-N 2gru
na E ca 80°
opron mag. by. v. niny.

Uzysca viron ku
vortu. se vrt. na
charoni. gronic la
sow na stasnu
longiprice, opreory
i specktyj. ✓

I stadij8h₅₀ 630'4 1513 210mrti koriti z lebom
i ilebom na An sh.Kort Blisiny

3 q. Krite at

Istovina at Istovina

1 Teras + Karutha

2500 II q. ca 1300

Na yominy lout

I Kopu Ku Kraom
smerij'ca 180 m
Dolej 1520 m.II stadij Ku Kraom

9h 632'6 1485 210

II Kopu Kraom
024'3 1555 25'5

Kar po atworcy ku
P. na Hrodz Blis
nicy ma siochsi 00"
2 Dziel 2 terasy.

10' 10 h. III mosto ku
Krowni estary
629'5 (1570) 24'5

zborra sth i kre.
owieski ku sth
poryst i w i oldy
michiam do znu

10' 15 h. Krowu.
Nieska
625'8 .1570. 23'8

K gornjem djelu part.
 Kosovski na strom
 zvriscovyt ku E ca
 5 karov. Najdolne
 ku On to fypave jer.
 Nidnicove 2 grobly
 more skaly? jasi
 teakuciet vobruku
 jicrem zomruisty
 ORO. Nastypno
 ku O i ostobno
 ale vromu to vyat.
 Jey, a zoverem
 vna fypov ca som.
 covy. Guly - rme
 by credars zatork.
 Hoxi H. fyp vbon.
 Niva gornegop Karov

238

sua mijă nor
maluș oprotu.

Creșterea ze juaș
altu, i unu, abou
na na garbu iduș
ad Stabu to Tatulu
șuș jiu i na
garbu ad Tuduș
șuș na Od Tuduș
ad 400.

Stadi. m. Kucer a
Tatuluș (1540)

10'53 628'4 28'0

M. Tatuluș a fașuș
ku I 71 juo 4 șușuș
șuș Kocuș 2 droușuș
Malimiușuș, &

ktoru wspotrane
 body ypidality kuste
 ybmuf. kacitac za
 Je die lya' ku Pu
 (w dity tarawry,
 Uoos ku Pu bords
 cokone 1 min 735%
 Pw tagodne sheewy
 ku Pu naqitai
 warota No. Jicay
 Zerstuyt - 50
 Jropiduy Tagod.
 Ku Pu
 Na stki pm 44
 Ton alcha
 pot dolewo potowm
 ca suum wdit

Dno Kotta ca
1550 m. - wielki
płoty Incegu
Łoż Incegu, z dno
szc ot In. maobnie
vnooia.

Świeżone to
krotki potwone,

Następn Koid,
skier na NNE
djed. węg. i dny
Praluta. owoce.
(miałobone w
malinobone)

Profil na línii

1735 i 1700 na K

od Tobulosey

1735

1700

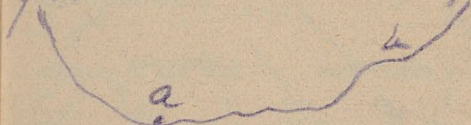

a ozero b listka

podivina (copij)

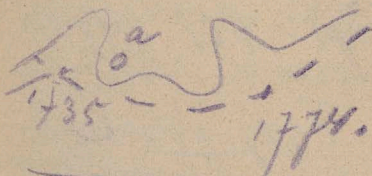

Ozero pod Dajboka

12.45 .633. 1480. 250

Ovragh at An Detopka

i Trava jon. Helong

Selery nova fovea

Matoficena Corda
Emergomy Klon
Druhový
Kolem řeky nadol.
terace / mořská
víska

Na W. Horanic,
vinná vlna
Teplo 24 50°

M. Trojka
H. vrtulovic
K. B. K. K.
jok myj i jedin.
Kolem - Kolem
povrchu, K.

Ustew podziwieny
Mewa. Narysowa
Akwiz - alcha
do groni.

Przy x. narys. szers
poda Tomtey - Ingie
tyte moryzowis
Je doin, gony
Albanyz tobo po
prowny b. b. tonje
Aq loi sriow. ra.
Orym

Litwo ad x Ru
D

31.15
6279 1545 2610

330 h.

Tropiska

623.5 1602 28.0

Na Turbadyj. pod
nimie wredie ko
dotrui ot On a
yagle stru On
i maunie il.
niej wyprawom
Ne d stormow
1505. Spastreyer
Tecu teri to ma
wiele boumy
reberkow.

Atyq woth na
Tropice 15W-5NE

Report. Ku ESS 700
 (Kruki!)

na # kromuies.
 Kiej orty.

Na Apriliechij
 potomnie iestojis
 sie spot. iestojis
 miedy oledy as' po
 ned potomnie jedit
 ce boom. (dennj).

Andr. m. Trojona
 Talonky

4:30 h.

632.5 1488 236

treba regu' Tereba
 Kiej potomnie 2 box
 do Todne kerany

Je d'aujourd'hui go ruzen
Kilku morkeni
Solneui morgo
Wiskeni
K sprineity po
Lomne reiskojj sep
od 10 dwa kliny
ca 100 m. m. ike
od grunye grun
a ku po monej
y isej 4 obregie
Krasn. Dlinny
Korinque se blo
ny. Tsy odosja
odrillog one
prijed. Katty

Sh. Tataraka

6238 1605 242

Konami z Tataraka
 przymiina jaune
 skf ... a pmed
 chybr mdywroski
 Mwie to ten same
 na Gorygonie!

 w p... na ...

Sh. Tataraka

jeune p...
 Kow... b. Podry

 Zay w... and

Tataraka

SE 402

Pieris kepy
merven

540h. 626. g 156.1 2113

Chyngy Cas mava

632.5 1488 215

poter polona

pot olchy a

poter mysz

hopiuchy

trierk jay

Ch

642.6 1361 218

F. 15 h. p.
Akole Cate 1256

659'9. 1150. 2015

On a Tuvie

659'0 18'0

Ad prindut na
Portuorskij
Sha

635'6 1448 21

4 v. leba idic.
ca 40 m. usrij.

2 Portuorskij at Sa
Sliornie Koiny

Průtok. dřev
8:45 a

617'2 21'5.° 1683?

Mo. celý jed. strom
Kepř / jinan / kosa
Ml. / kosa / boudy
Karlůvka / verna
ostří / Kepř
verna

622 mm

Goja na stromě SE
jinan / verna / levi
dole / i / jinan / dome
A s goja / ca 50 m
mily / verna / 40 m
ca 1650 - 80 m
at 577

Bentk. rozi

9'10

616'5 18'5

Na pr. stronie wyst.
wyspiny Kowca
tu i dno wa znow
na skole wyspiny
występuje
z szkiejki wa
gęste kominik.

Gorny dno kontrow.
odiego p. wapi, ale
bez charakteru komin.
wyspiny. N 4
pochwieca 1500
1550 2 listy
podziame wie

Deontui Terany
miednicaryj me,
sieh spatorowij
erowyj potoku.

Wentk sluzji.

9:30,

615 m. 26'0"

1710 m

11 h. garbik z
gor. granice norm.
lascio swardu

641. 1380. 25'5"

stop. wj. na

l. surne pri bost.
Kowalscy

Koliba Mr. Jovt
 Borokovskij

11:20

6 537, 1220, 24

podjezd pruz
 pot Borokovskij

11:40 h

1140 m

661 - 240

Punkt nad potokem
 Dornavony jest
 nicej vyš, podjezd
 olem i Oba jme
 podjezdem meci.

mały przycisk 100
M. Lypowic. Zgodnie
z obserwacją
z góry.

1h. 15 nad potok. Trawie

1145

660.4 - 20.6°

3h. Dm na Wawronie

673, 995, 240

Pol. gr. losów
 Porówny (pr. str. Doboc)

$$634 \cdot 4 = \underline{\underline{1460 \text{ m}}}$$

$$0.24.1460 \quad \begin{array}{r} 94 \\ \hline 1350 \end{array}$$

$$\begin{array}{r} 2496 \\ 37440 \\ \hline \end{array}$$

$$911040$$

$$\underline{624.560}$$

$$3120$$

$$\underline{37440}$$

$$349440$$

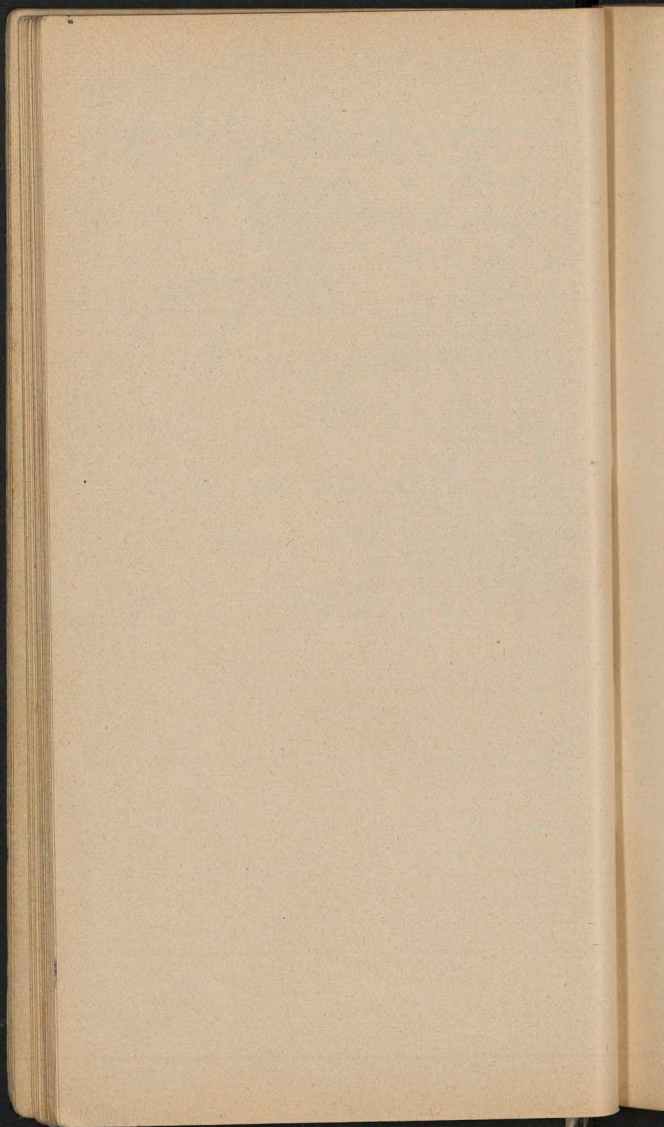

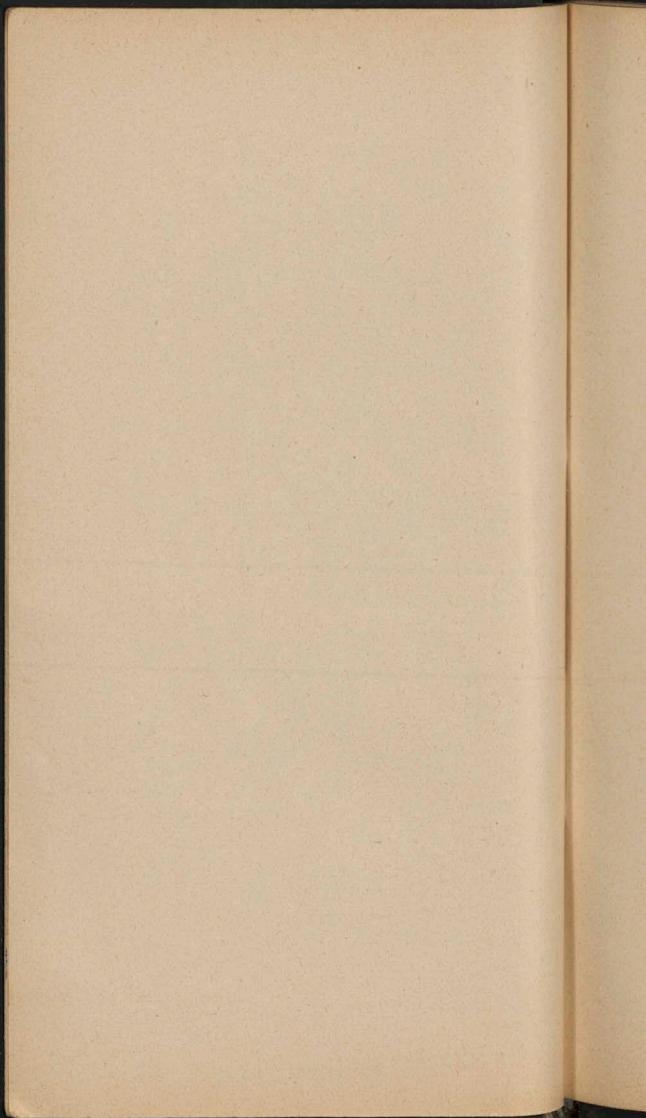

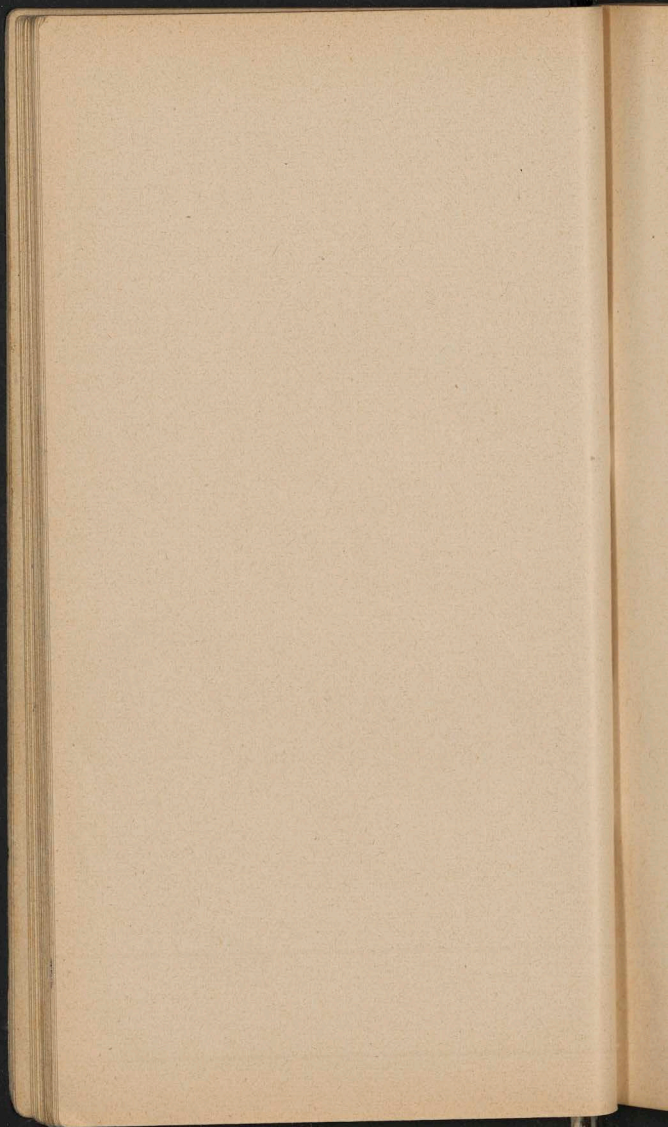

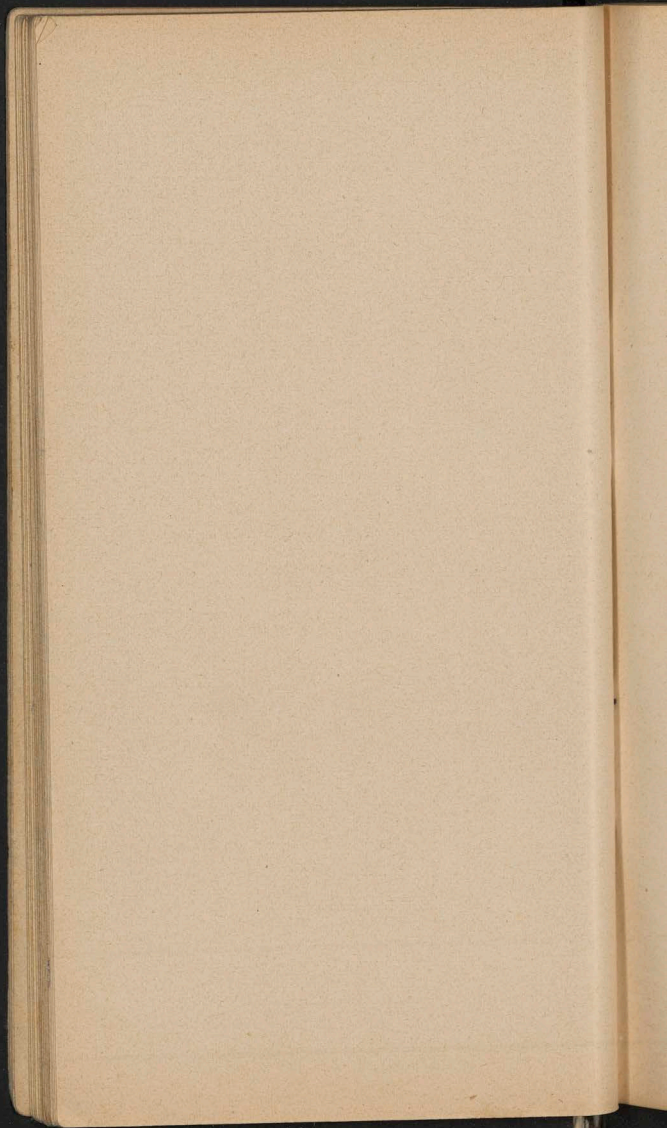

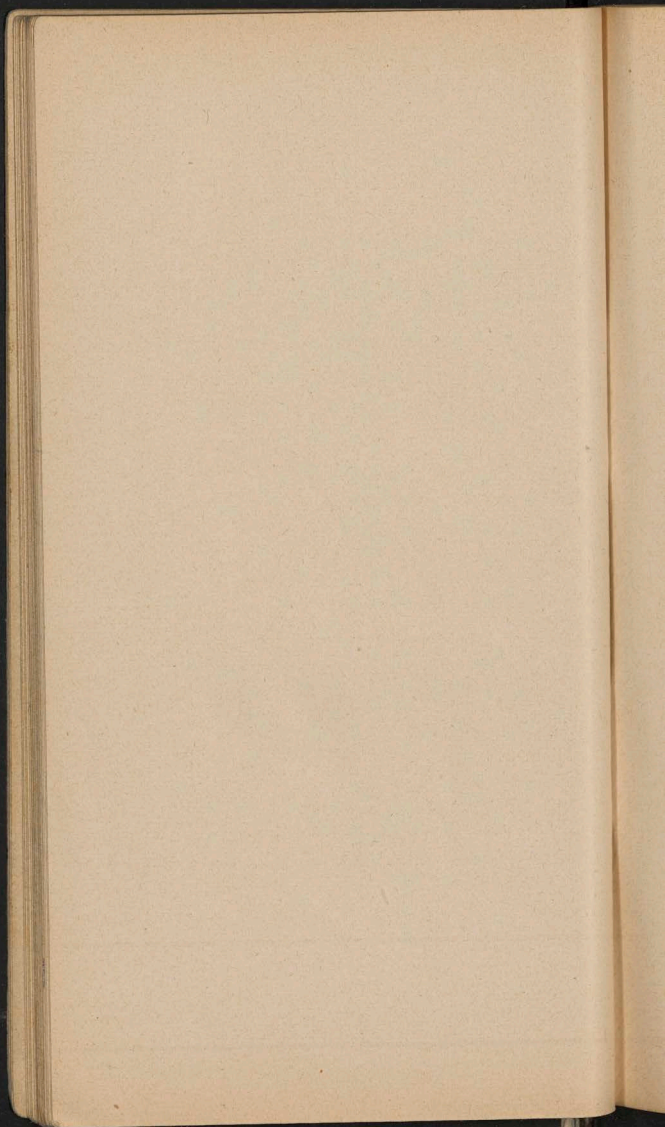

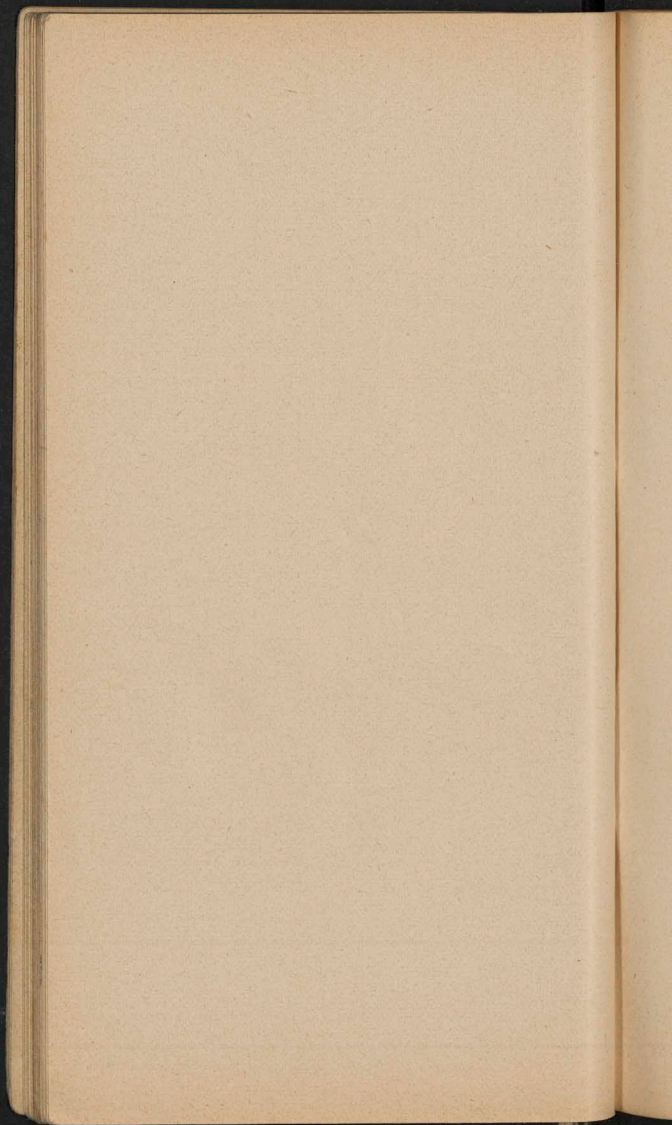

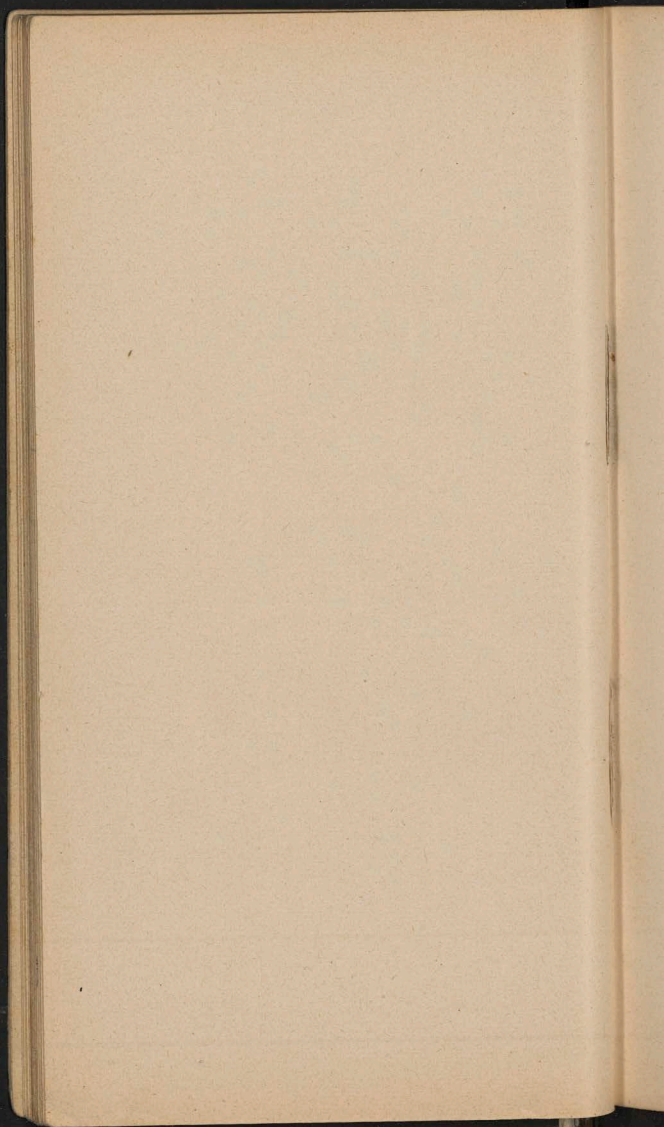

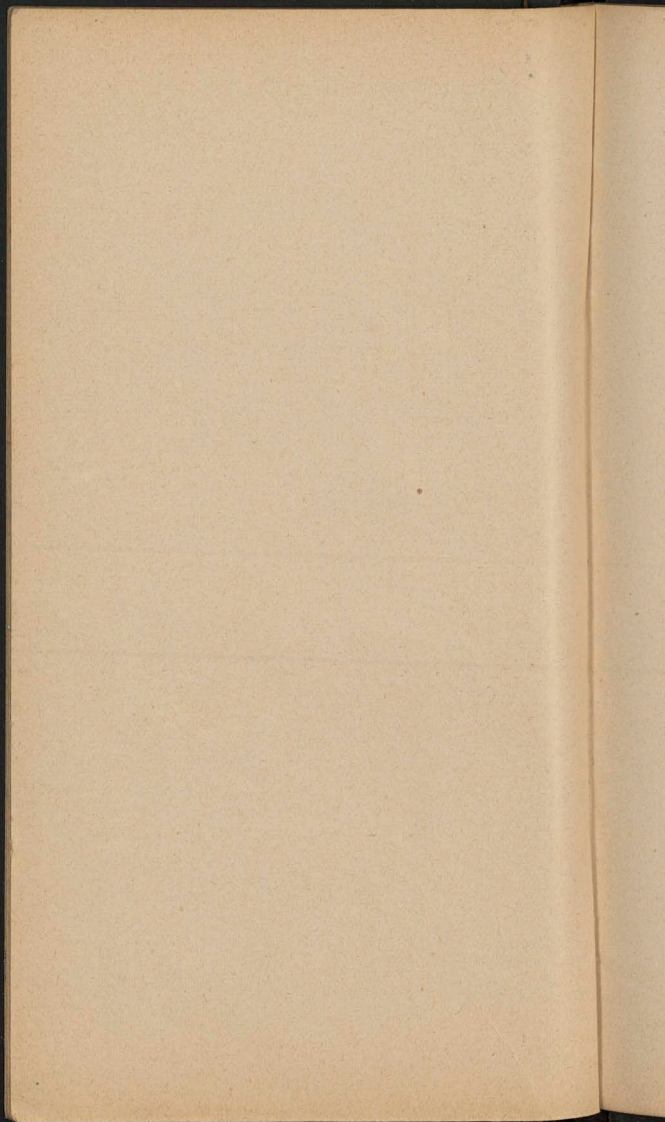

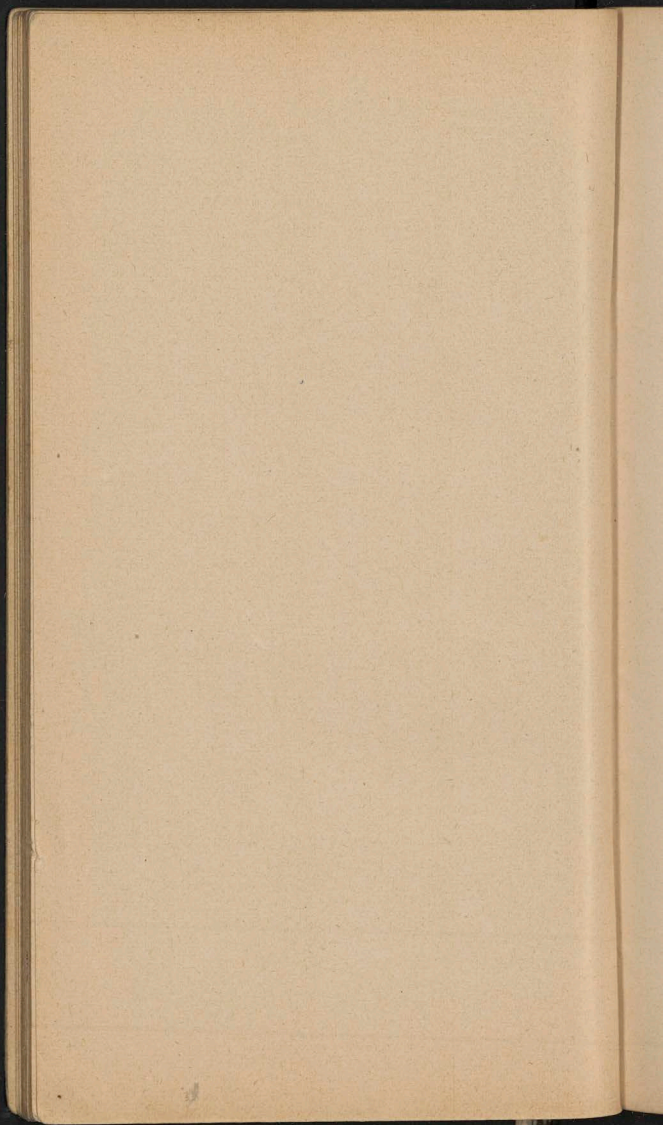

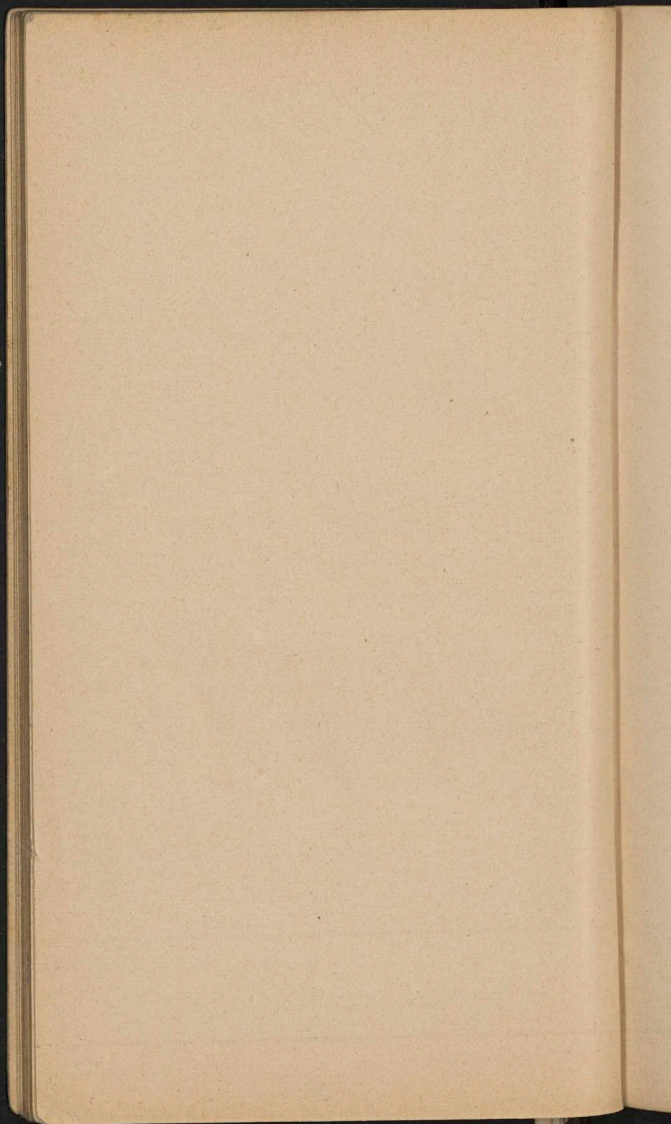

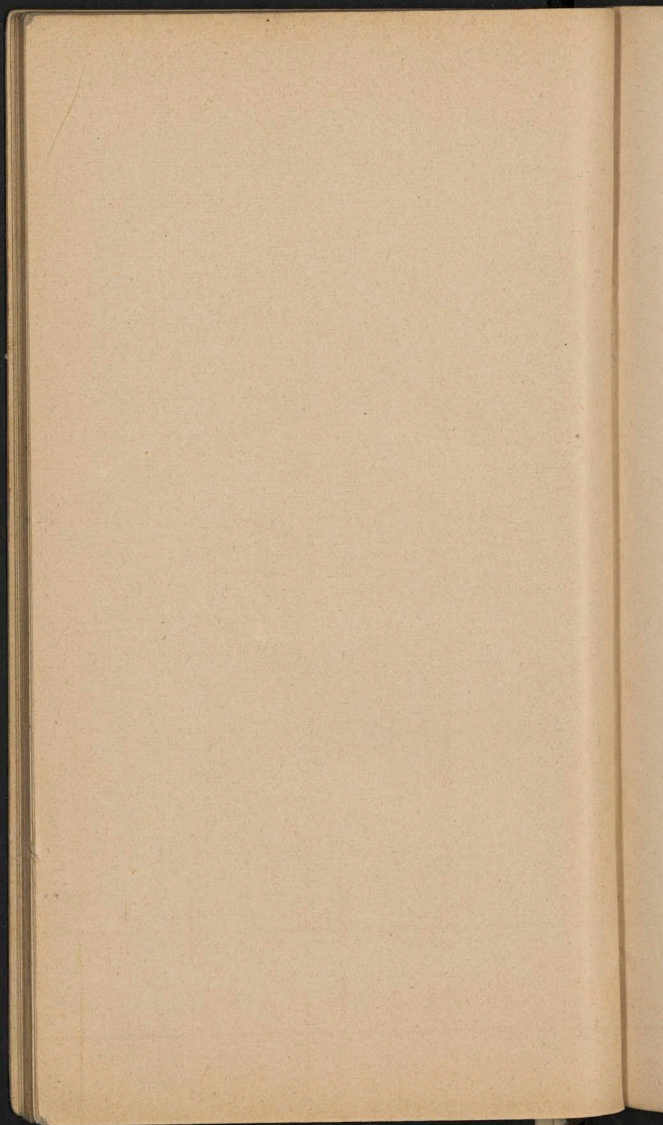

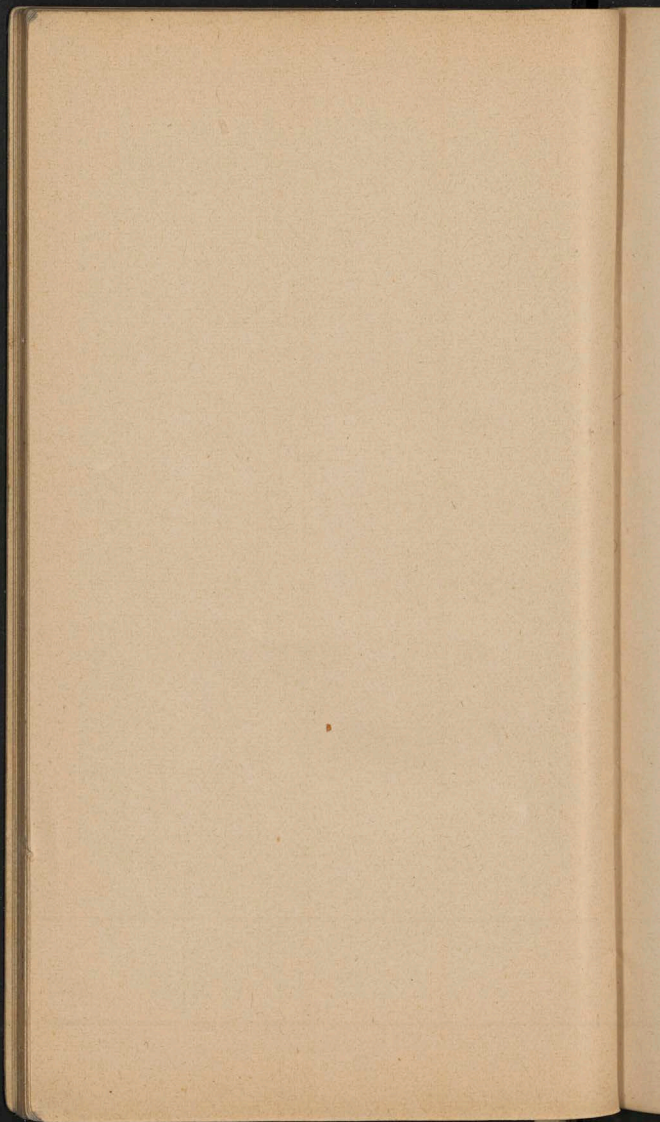

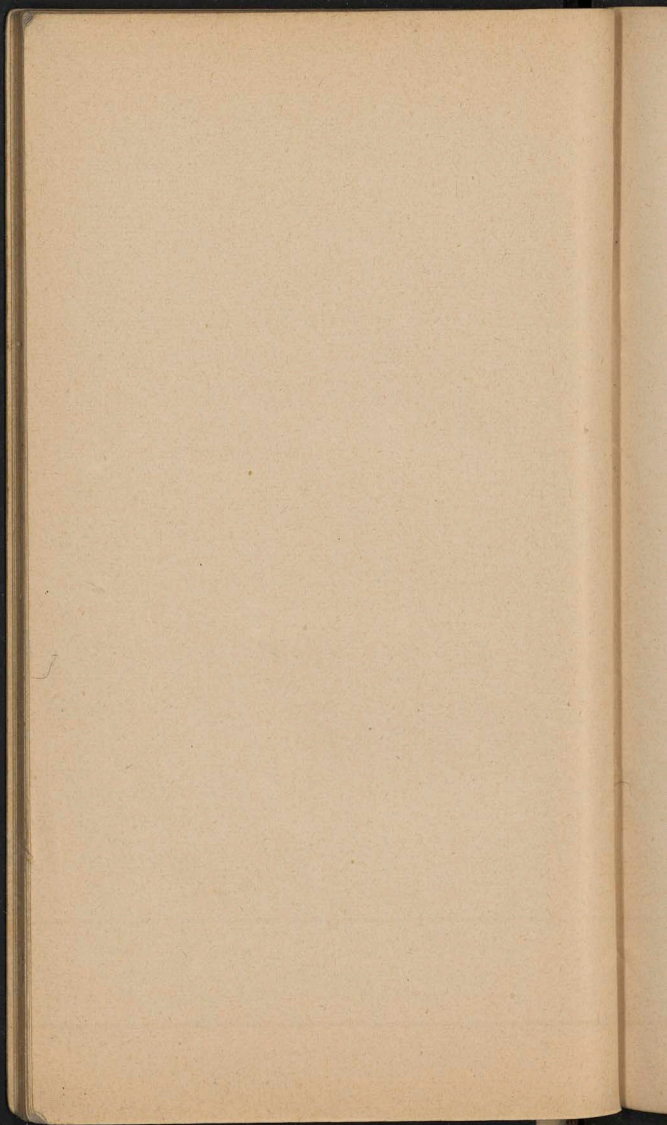

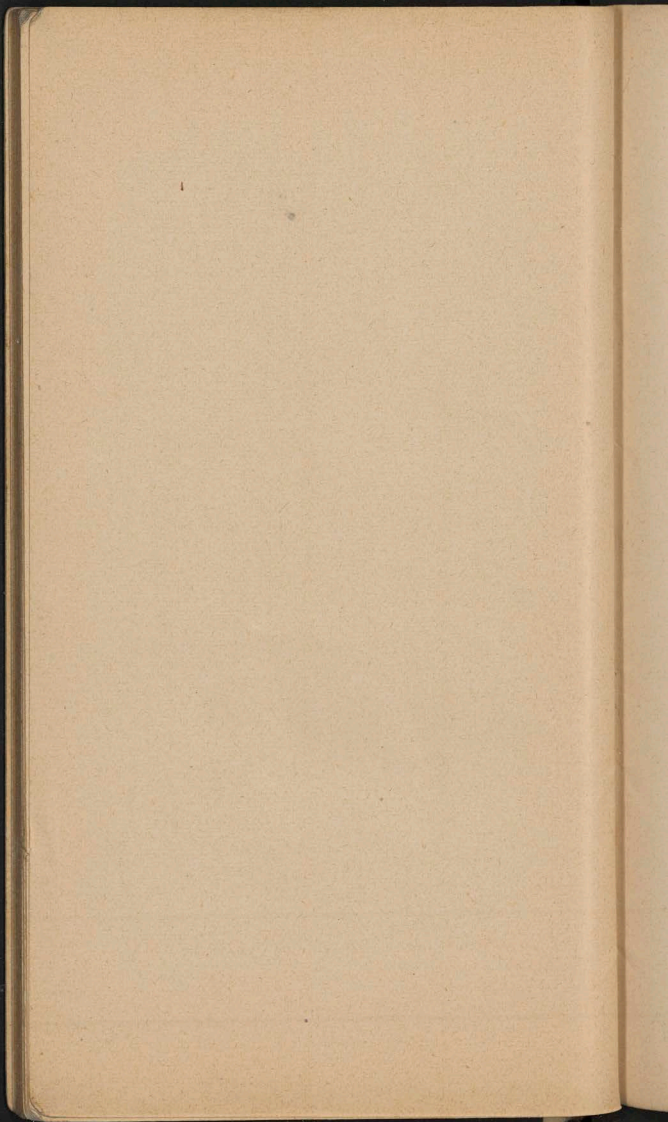

$\rho_{\text{min}} = 150 \text{ m}$

$$\begin{array}{r} 25.8 \\ \hline 200/000 \end{array} \quad \begin{array}{r} 150:200 = 0.75 \\ 1500. \end{array} \left| \right.$$

$$1100 - 750$$

$$\begin{array}{r} 90:75 = 0.12 \\ 150 \end{array}$$

$$\begin{array}{r} 140:1100 = 0.13 \\ 30 \end{array}$$

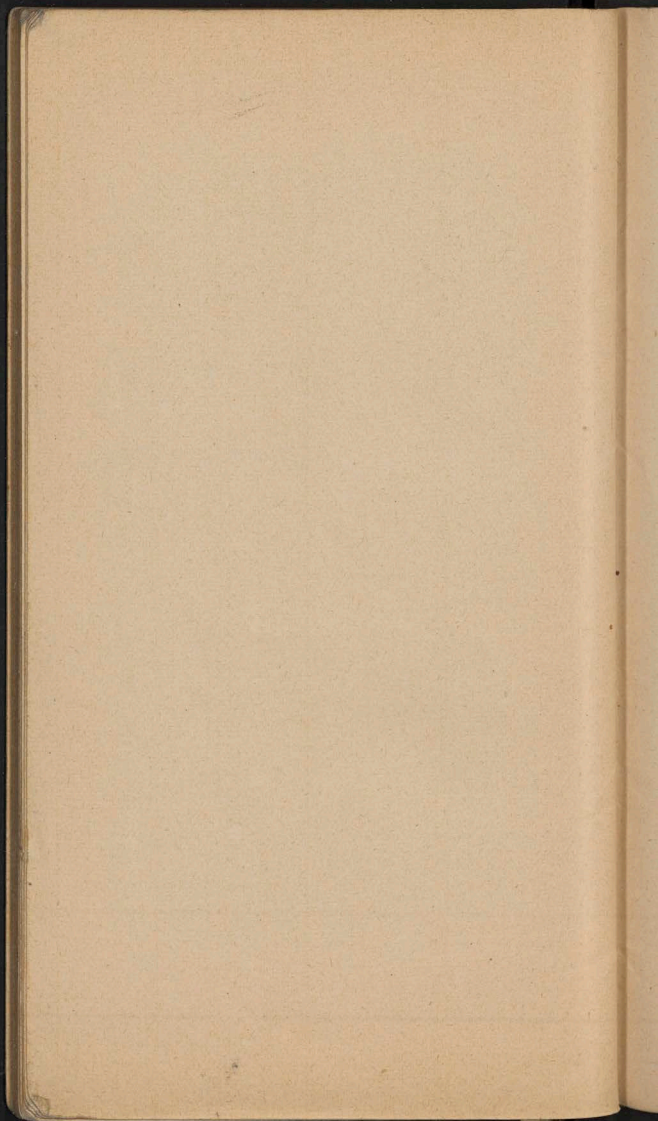

Borsum robt stano
Medrici Riaden
wilk. wijck
ma kore ju gulden in
pogde - a brading i smitten
na odat

Gony ad jostepu
Gorde leyde wijk
Tym Spijker, a ydse
Gwondo ten wijk.

Wundermann 3' 20 1/2

1525

at

B

B

20 m = 120 m

$\frac{1}{2}$

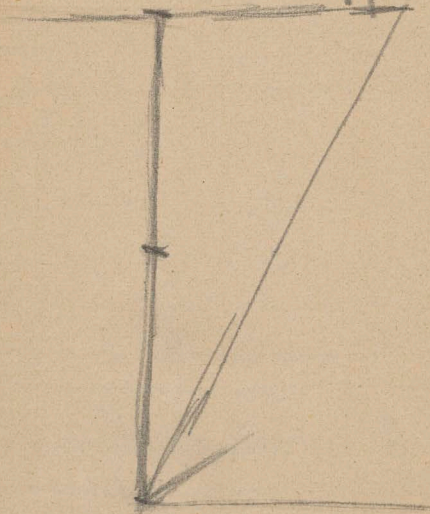

W

41

may 20

St Paul Creek

may 21

1 " 22

1 " 23

2.81 1/2

3 3/2

2.44

4.94

988

54

1.43

1

8

4

2.50