

80221

(2)

BIBLIJ. E. ROMERA

27.III. - 24.IV. - Alpy.

39

1909.

Alpejski-2.

Louisaime Av. Closelet 21.

Prof. E. Romer

La Jallaz- Belmont 27. III 1909

Dol. Jariny (Bulle - La Roche-Traquin) 20. IV - 24. IV

Notatium N^o
alpejoni 2.

1
Laurin Schindler 44 Wien XVIII

Garwood Quart. J. of Geol. S. 1902.
Rüttimayer thür. Lehrbildung.

Neine Altes J. Gebirg

Derer Der Gebirgsbau d. Alpen Westb
1865 Text. post. Bodensee

Studen Bibl. universelle XIX 1864 dth

Fraas Begleit. zur geogr. Speckart
Württemberg Friedr. Hofen u. d. Helms
dorf. dth

Duparc Atlas de Phys. Genève 1872

Zeppelin & Geogr. Tag. jährlich 12500
Lat by armen jeh. Vorlesung to jeh
by byd jeh jeh?

Heim Neujahrsbl. d. Zür. Nat. Ges.
1891. Text. per. Zürich.

Heppli. Beitr. zur geol. Karte d.

Schweiz Lief XXXIV Bern 1894 dth

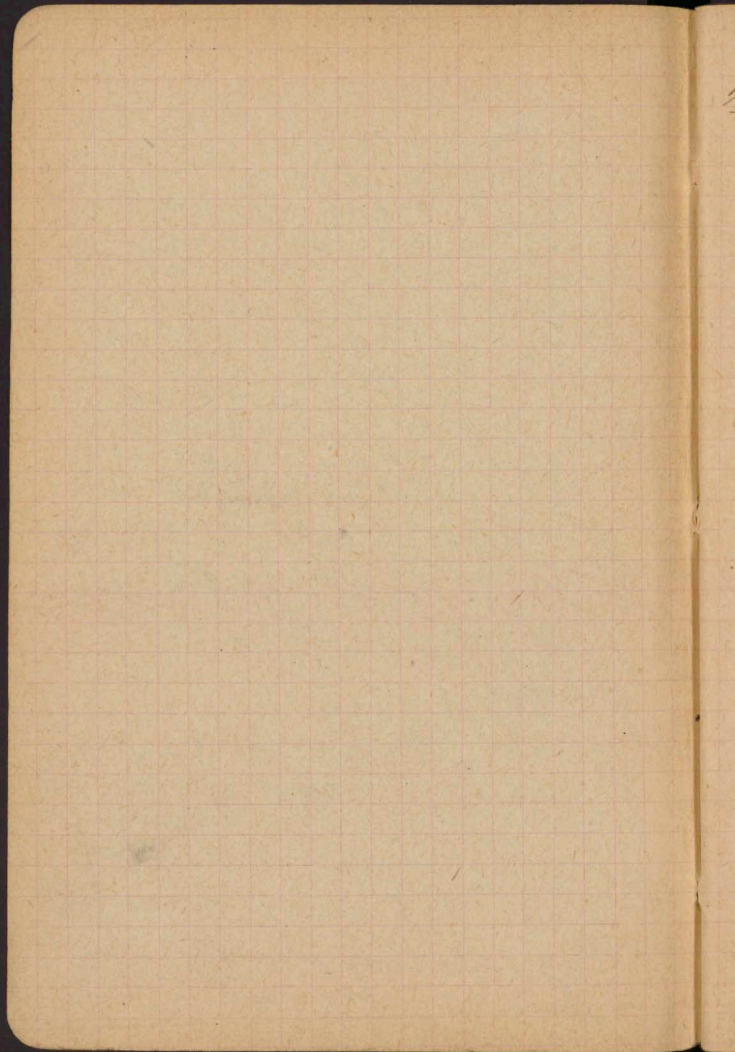

Delileague. *Ann. chim. et hist. nat. Suisse*.
 Ann. sc. phys. et nat. 1894. 3.

Douxami *Ann. dellegante*. Bull.
 Serv. Carte géol. Fr. XII. 1901. p. 16.

Favre-Scharat: Beitr. XXV, *Cont. Vaud*.

Scharat *Eclogae* V N^o 7, 511. *conformé*
 à la cart. alp. - *et* *historia* *junior* *en* *ist*.

de Heim Flinserbergstern.

Zb. Schweiz. Alpenkl. XVIII, 1883, 295.

Beitr. zurgest. K. S. Sch. XXV, 1891. 431.

Alpen im Eiszeitalter. 436

~~Studer~~

Studer *Verh. Schw. Naturf. Ges.*

Solothurn 1848, p. 38.

Desor *Revue Suisse* XXIV 1860

Studer *Ann. sc. phys. et nat.* 1864.

Favre *Ann. de sophie*, XXII 1865

Rüstmayr *Tal u. Seeb.* 1869.

Seppeli Betr. XXXIV 1894.

Hein Vierteljahrschr. d. Zür. nat.

Gen. 1894 XXXIX.

Schardl Arch. Sc. phys. et. m. 1898

I p. 68. teory Funk. jes haruy

27. III 7 29'0 Dom. Av. Crosette 21.
 22 h. 10' Sallus 714'1. h. 690 m
 II 708'4 primum
 III 702'8 " k. Crosette

698'7. W. W. W. & Crosette lery
 ma terracio runcij. spodeu grise
 Celoxi ubi vixit murem? epulose
 Juptis 20-30 m. a moie of post mca
 II 490'5 runcij some. i. bloxi moie. spud.

695'7 ~~Crosette~~ Gobat h. 835 h. 440
 En marta

695'7 Charles Blanc / Stary K.
 Lepa h. 835 m.!

698'6. 4 sponozij primum in tride
 ma E of les Cases. lry Ter
 na drade Blanc - Moine

For 2 jedca r primum Bel,
 W. W. W. ubi vixit mo
 spodeu K. N. i murem lery

7051 1/2 pair Belmont
 daly, in Schannic 4 porvine
 ca 6 80 m. Melano rapot
 Vm 552 ca 30

Ac 7 3/4. bor. 729' 6. dom to. Clas. 2

Wyeckwa Belle - Fryburg

Wilet do Belle	2.75
Kantini Konduktor	2.30
Dyckins do Korocki	1.15
wini 4 Spoguy etc	2.25
papierowy	1.00
Dyckins do la Roche	1.45
marki etc	.80
hose + vinu picin	14.00
wini podrone	2.20
papierowy	1.20
31.80	
olej tyobit. ymouk house 1.20	1.20
La Roche 2 in. Hol. mody	7.65
Trevaux	6.70
Corpatax obsid	2.10
Hautin	1.20
Movsky	1.55
Fryburg	6.05
Kalej	4.85
	<hr/>
	61.90

5. IV 734'2. h. 1 1/2 p. Av. Clod 21.
Auclyh 376.6. Breg 739'0 h. 2
sredni m. 2 p. 1

4

Pen 739'3

h. 7 Breg 737'7 Pen 738'7

nb idie do gory

6. IV h 3 1/2 738'9 Pen 739'6 st. 150

hora Breg Pen T.

9. IV

Früherged. Univ. 7. IV h. 9. 10 a. Von 731.8

St. Francis - 49305

5

6. <u>IV</u> h. 9a	Reg 718'4	t. 70	Bu 730'8
h. 12	718'8	t. 12'5	730'2
<u>h.</u>	Breg	T.	Bnot.
4 1/2 p	718'5	74'50	730'1
7. <u>IV</u> 8'50 (7 1/2)	(721'0)	8'0	733'5

Crucifery do Halle Glyceres - alydo
Fryry flunoy. u. Spacy - stowidm
prowom swary pmeinty jmer dardny
dtho swowom podkodu swary u. La
Treme u. Halle i. K. Vnawem - by
udowodno' u. swy flunoylor
we uelodny u. H - to some treb
udowodno' u. bul La Roche Au E.

20/21. 17 nocley Halle

22/23 nocley Arcowent

23/24 nocley Fryburg. (Hornflus) Breun
(Ettwan) (Emma Laryny)

Wiy fauntal do wj. R. de dertelou Moreny do

860 m. (180 m grubu) - 1000m Eot Miodon wady

Ka NH ku Vielarowlat' i. nos p. t. r. i. e. n. u.

Wio En Crechy styp, mowom gwintar dany

Moreny dany u. Miodon (flym p. w. r. t. s. t. s.)

mor. Radom, tytu do 292 m.

2 km u. a. Crucyeres do 900 m. moreny gwir

F. a. f. o. r. o. m. !! 7/11 d. c. a. u. s. a. f. o. r.

cap. i. R. m. u. p. o. d. t. r. e. d. o. N. a. g. e. l. f. l. u. s.

- 2. d. n. g. u. K. r. y. s. t. o. c.

17. II Jernovo h. 2'20p. st. de Euron 738'4
" " 3'00 Euron 738'3

terozna mlečija mlj Euron u 724'1 (ca 530
stop. ladan

Jernovo Euron 5'10p. —————> 735'7
cuchy. 5'45 ————— 736'3

18. II Av de la Harpe 3I. 9'1/2a 733'4

Sygnat 2647'6 10ha 714'4
" " 11'50h. 713'3

Av. de la Harpe 3I 12'40h. 731'2

Wurzel Valeriane - Jarmosary; Supra
Kryta i orarne - Sedryd tropicus + slina
Elepine rusca, poroca zlep orane
de spil. (cras tonka)

2) Echino de ornare, duro spatu vap. i
Nors Krym. i echinid. (konakm)

3) Har slubbr. ornare vap me
none - cieme - zlep inore vap
to lucky orgo z krystalicorne
prewo ka rnistij - orne
trapien orne rogo ve

4) to ay oraz 5) kon uelity
lon olene
6) Et war br. vap. cieme z itro dolo
nitore z vidci oru i gnostim F

20. IV wyjeżdżam w dol. Sarving,

h. 7'35 a Vevey h. 390 Bon. 737.6

8'35 a Vevey 738.2

Stacja Teray nad Vevey przy linii
Kolei do Chatel Sts - ab. o ile nie
accumulacyjnie głoc. - Innowacja pod
pauzami w czasie.

St. Segier 72575. pomyślnie ca (Pm musi
na Veveye typ Kanja - 1. Scinranie waga
i ogólnie est. V

St. re Corner h. 9a 722.2 Δ. 575. ~~1000~~

100 m. 4 giny, dwa na cokolwiek zwrócić.
wzrosty średnie, dobre, do przekroczenia
całkowicie 60 m. Teray po l. bazy
i niektóre wzniesienia

Moille Solter z l. br. w odrobinie gęsto,
doja patki.

Przy Chatel Sts. musi być wzniesienie ten,
ty - tam gdzie widzą powstanie w dol.

9'30 a Chatel Sts 702.4

Wjeżdżam Chatel Sts. a Semales. Kroje.

Levi bijanie pępek wozu a ~~nie~~
pępek na wie stronę

La Verrierie 700.05 i dół Sts

Trouty 4 zone gęsto 400i kolei i kłopot

Wtóra to podobne do dwunastu Sts.

nowego Torawion i mokrę Byki
 Na dnie temu wody stoją wód Toraw.
 a wiodo do Varebruz 4 8465 Bn. 70168
 Puelle Hocy. 10'15 a Bn. 7049
 10.40 Bn. 7052

Mosi na Tremie na drodze do T. de Tremie
 a 756 k. 11'15 a Bn. 7070. 3-4 m węg
 lite mial profil zostawiony Schmitta
 Na wlezy yrcaly matornyj obowiazany pod
 ktorym ca 150m. wiaz mosta yrcaly
 skada lita - matornyj lonalny (267)
Mosi k. les Auges na Tremie 7081 -
 k. tym wiaz yrcaly skady 735

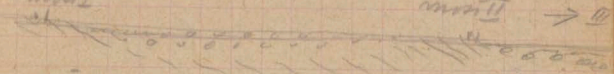

Mosi 739 wiaz ca 6 m wiaz i wiaz
 wiaz k. gurech zostawiony Bn 7087 739
 Kato, Fabryka (karbon) zostawiony na
 Tremie enom skady (cravne impo
 k. 10m. wiaz wiaz zostawiony 1 4 yrcaly
 puch wiaz) zostawiony Bn 7098 726
 Fabryka i Teraw all. 7094 731
 IV mosi 7093 wiaz 6 - zostawiony 732
 725

711'5 křída (2 m nad úrovní) syje
 M. po d. bn la treme sury
 prazek a terasy i mictoneu
 gony (ca 30 m. nad nery steny)

710'8. Sub. Salin 1. or. Epagny. h. 1'0 p.

710'9. ⁷¹⁵ " " h. 1' 3/4 Epagny.

711'2 (Dagort) ⁷¹⁶ Terrain m. Gringera

Berantax (regime nel) Fig 1.

713'3 Sarin k. Montu Chatelet 694

Tu Berantax lite sket. (fleyr?)

(Skate typus pironovane)

Na ⁷¹⁵ bn Sariny kraske u stp

Storu tu nej moci - vije se kraske

skina 711'6 - Tu ⁷¹⁵ inry flumoyl. ? E

Spojne levi na skale ltej obna

nej. Je dtej a gis ale v dsi bo v

Samo to Sariny. -

F Na vime que Sariny

x otpaide skale Berantax - jmin

epi genetyony - bn 4 or Berantax eq.

Ja dnya lepsna

Mon Sariny a 710 An 712'2 h. 2'40 p.

Sarin 6-7 mry E jed sklad

Brewny ektinot. Etwaś bracka
 i zapiecia. Morena?!! b. prowadz.
 400' m. tuż tuż nad brzoziem ca 150 m
 do mostu - Kłopot i to bliżej uści-
 p. potoku (zakł. i norywa?) i w. eluzie
 st. W. Mostowyj. Str. co do
 komisji i in. !. C. on. mostu
 tu i potok brewny ektinot. ?
 zapiecia bracka, name La Long. Olonche
 Ta morena przyp. w. mostu
 Al. w. w. - Str. w. w. J. d. i. z. m. i.
 W. d. y. w. i. c. i. i. 7120 g. i. c. i. i. i.
 Spr. w. w. p. t. o. m. i. c. i. i. n. o. s. t. e. n.
 Morena (?) 400' (Roncleina!)
 C. w. y. p. l. u. w. i. o. g. l. a. s. k. o. i. l. a. u. g. e. d' i. w. a. u. x.
 (w. b. b. r. a. n. i. o. n. i. e. m. p. y. p. o. r. f. i. g. 2) g. o. r. y.
 s. p. o. r. i. e. t. e. j. t. e. r. e. n. y. w. i. e. d. z. y. 710' - 400'.
 W. i. e. z. y. t. s. p. o. r. o. n. e. d. o. n. y. l. u. b. n. e. b. r. e. d. n. e.
 i d. r. o. b. n. e. b. r. e. w. n. y. e. k. t. i. n. o. t. i. e. t. w. a. s. i. w. i. e.
 w. o. p. i. e. c. i. a. C. i. e. l. o. r. e. j. e. s. i. i. e. t. o. t. e. r. e. n. j. e. z.
 i. e. s. t. w. a. j. e. s. i. r. e. p. o. r. t. e. o. k. o. s. p. o. r. o. z. m. i. e. k.
 p. n. e. t. o. p. r. o. f. i. l. d. i. n. a. j. e. j. d. e. l. u. y. i. e.

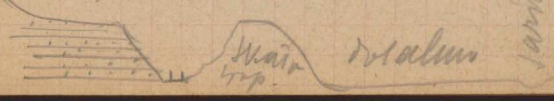

provincie dol. al. Sarinny - Křtin Křechy
Múzeum byj' a cívici kompony.

L'Ange d'Anaux 704'2 h 420
(au ruyte 71 ma byj' 711) Ta b. me.
Múzeum ale pevne to potomane
slavy lodova tvoj' v' kate. Mú. etimol.
nb. podopnany v' gúis (arist). (Gúisay-
709'8 u stop leinayo v' gúis) fl. (Křiceu
Křice Clota Chyelle ca 4m v' d'ia
snet maren lokalni br. edm
etvur, tauryon, usprave
707'7 m'oi in Treule (Vouille)
+ 709. h. 650

Hotel des Alpes - 707.6 h. 8
21. IV Vouille Hotel des. h. 73/4 a 704'2
Duroac h. 83/4, 704'3 (Saricay)
Route de Crévier
J'arr. Chésaux po l. on Sarinny j'ne.
d'ite v'ing in ouille - 40yde Křice
V'roo v'roo dol. epigenetpoma v'ly
to + snote - nb. zéro arny v'
ponomni stars - almu

20
 7078 Stopy partowa Borow
 { granit od Rynny domolwan do Chotae
 un. H. borie spieczona + teranie dolinowej
 budo. granit. Teran, wgnie - tu wgnie
 granit Rynny at N.

6952 Stacja ²¹ partowa Ceresur
 por fig 3 h. 11a Teran T (fig 3)
 granit Matelon - spicz. granit
 Teran prawie kompartmentu awiej
 spieczona - tadeje silny spieczony
granit silniejszy

22
 most 6950 granitowa, wzniesion Teran
 t po l. bniezu Matelon - ut. p. pro.
 szyn niew ca 5 m. szyna.

42
 Lewy bryg przynosi zestaw stacji
 prawy alefite marcu - materij
 lokalny (ciwarz i zap) granit
 granitowy - ca 10-12 m. wzdzi
 od nim. wielkie bloki nie ma
 (i. m.) + dsi + kony primo. kucie i kucie
 rny wramy glau no zap. ut. szyn
 ciwarz i kornflak

Montblanc gornj 691'1 na skot
terasu - Nb. u starij ponos t
(prij 3) slody --- Vorepondaj
u Ter. Montblanc

12.10. p. 24 =

697'1 punkt nov crasy pod s Rne de Montsalvans
cupaine s fjeu ronyne priroine Teran po l. breye
Fugne. itb. u nov punkt 697'1 jesi skalin
terasa! ponos teu dolimicu spt. usku,
o utocu na popred str. F 25

Maty ronyne skinnajter 697'8 (skala)

699'7 (26) (bratille) morenu - lokalna
na stream do 7050 morenu lokalna gornj

Mois s 709'0 (27) on 707'0 h. 12:30

708'8 (29) b. prandaj a b. morenu - } ab ronyne
lokalna ca 10-12 m nov 709'0 - } doline?
a tu u listy rube moisi 686'0 (24) } ronyne

Poroc. Aub. des Montagnards voin poboty
h. sp. 706'1 (prijomj beafstok) 31

h. sp. 705'9.

Sutro (glg) korne vixion i 1/2 atovine
lokalne pomij dern. Chesaux (tan do
1/2 ryp. breye!) u punkcie gdje se zacyka Crden.

Maaya na Tsuphak (shale) vige na rinyacu

708'4 (32) (u m. 6 rdaje i u ryp. slite, u ronyne

Do rani sigaja. Rzem 4 tem nulepi
 ca 3-4m. nizej - hutny wysewinyj cas,
 kross Broc - Mb. na drugij stannie skata.
 Job ³³ 2 tu teran Broc trosky na
 Nad rine Fin 34.

Sitide. u. Teran Ku Jarne - Ter: 707'2
 Ter. all. Jaranyi ^{na l' Esserit} 709'1 (Moulins
 fabryka) [ta drugy trofici v
 predelovieniu no. os. podruzi fabryka]

Moss 686 Bon 709'2 h 23/4p. (NB
 onoi v. 1568 - veni 1713, 1900)
 a tyra fabr. a drugij stany nete

pranyje 5 v ruku k'icci's vyjedini
 Job ³⁶ 7 od gony D. dom teran vinnia
 grad pitnicca od Bottherena.

Na Terasio lery stree gornecy,
 na rane Bottherena k'icci 703'7
 Δ 746. 37

Pol. br. stuyi v. les Bolosnyz vidmiceu
 is riny grube, nejedn. - moie morem s
 v. H. H. mini Nesselbau Sov Villarsbau

my fra rygl. jikley bray dol. bys ry
 Scielony moreny i lorty - entymuado,
 podolone - ajedisa - alez pod opode,
 Dulise 4-5 m hony perone - ni
 puwie jingute - Niesety 2 porode
 zymowy wdy a moyhem i ledric dley
 Breyhem body . 42 =

Morem typow przy Cuervo do gubien
 703'2 (podmij pod. Numb. wdy
 Naturalnie i przy R de Chaux i niekt
 wozingh morem, ktorej opoda nie
 i ledria - Welwie blow Etwar.

teor npluk 43
 Most przy wozingu potwioz Chaux
 705'1 tu mojsat. oddi. moreny brzy
 j'uj ponot mui peruse 215 m.
 4 pattern "En Crady" pod moreny
 jeziny nagellichowate sleep wapiene
 ca 705'0 wapienie, rogowne, hornifley
 Mialue etwar, konyon

Podknie du moreny rotowikiej tu
 nie widziem - wstomias i kicardi

Tęci ar do 709.7 do dna aluw.
 Pomiaru al. Tereny Sornij to
 samego spozione w. fgl. h. 5. 25 p.
 Mory jest profiz na Wos V: Villorvat.
 Car por. 707 o nad wroni: wosbr
 Mor. stary ca 6-8 m prosu Fogdila
 wacty - potem wlepow. znosze mo.
 Neua.

Teraz walm uroj Villorvat.

709.4 47 48.

690 (ca 40 m. nad rzeka!)
 706. 2 wroni u. Cortierci Nb. tu nie
 wrosta superru i suary (flyp)
 Gwale - znosze spozione?

Wnie po l. br. Jarliny - ayronie
 Karwienionny - rdi to pami
 wyrobnia stonka pokrzyly moreno
 az (epiq). Karwina na skraju Alar

703.8 4 730. 49.

73 1/2 p. Hotel de Kps 7007
 22. IV 6 1/2 a " " 708.0

Moi 711'1 & 695

711'6 a sui mosta nayelflech
 Sarinje vyplet. (ler stram -
 a karyj) i us teu morena ^{61.}

Sarinje 400 m. utiaj jara 712'0

Na lev. br. Sarinje tui visavis
 jara i gredy 708'7. Teu som post-
 Bon. proude 708'8 Morena 2

Moterynieu pmeras natejicony
 duro sei Sarinje - moio krysi
 Max. 1-2/1000! Ndb. utory
 Morena & Bois Mornats
 visyaji 40 m vykej - dardt epoge
 nery.

Pod mostu pmer au Pavillon i
 es Vieilles de goinica Nayelflech
 sprykraty morena, zram bogaty
 u Sarinje poteu ku yore bordiej
 Riv. Morn. (krye dur proucy
 d'oy. & Riv. - a vis'voda d'ero l'oty

Tron do ponoma 703'7. Now Tem
mosena (?) parstrum ca 10m. 2
silnyu uprostan Ru E (do dol.
Lutiny 2) jiny dabne i piskat
napreum - gora uprost. Cha,
vaster delty torcey d.

Muzdy blonnu i valorsim i gony
ale pzewy piewnosc sa 80y
705'0 up. i gony piewnosc i gony
piewnosc.

+13 64

703'7 kony 6 dry 742 h. 12.
a 772 nayeffel katy nery
wopen kon 701'0. 4 pabl. 195
kawaia w. blona 2x2 x 1/2
valorekna (R) piewdowoy h. 12 1/2

65

Med Army S. Pont. Terom
eruyin w nayeffel. kony.

66

706'7. (Cor. Mbasalray)
Tron w Terom 60 m. wief. ^{ale wq. to samo!}

67. 704'5 Gumefens Sub de la Cigogne?
h. 1 p. elekt. ob. - wresnie wredno
h. 2/4 704'9 Gumefens

Para kerkis na gopota keri po fca d reu
gocinica bloc keracaytu 4 m danyi i vayo
drio porjionovanya alog. rotorinice
voro bers le Gauderon dorena ot dironi
logat vmaty nter. - me lora corria

(Ehwar) ^{+4 68} 706.2 di odinica lom vopstej
E 706.6 galha terasa k. Grand Cloi a) Wuyplu
707.8 vj. Gougnot do Honge. Morana ort.

do spore. Derris mit morem me 4 dironi
Migric. veydio do gary morem (Neuroben?)
3 1/2 bonimeter spoda - barra obblita. Zmuring
crenom! Patu poretum rotolice - Migic dore
i ydane vj obly tudy - zarno k. lepore ot
Korvovod!

710.8 vdeju terasa al. po l. Croyu Honge
Miej vj. Gougnot.

711.0 vort na Honge a 652 771

Patras vovoi 2 p all Croci (no dov Guinefem)
viqu vovovine u m tu tny terory. Dvalm
terasa erovjira ca 700-720. 2) valm teron
allum. glac ca 30 m. vjij 3 juprom
teron eroz todric pot la vbeve odironi
(ca) 900 naturalnie oracumk. font onje

E N6. Honge k. Wuyplu ilor epig. veyha
u shary!

757

Teran ^{pr. brz.} i stolnie Sar. vnaavio p. 708

na no. l. brz. Czutek ^A 708 morena 76.

Geding mapy ca 670 z rypek, 677 (jesi ter)

[Nb. p. 793, 754, 761. i tyte innye inolo.
Krauye goren' z onaliny twordi jany
pnecker poglucyotany konjon Sariny
Leyi prekrystynoway co do kler. i lincii
mojowymawicij otkrommologo nie
Kostromie ugolnyu rywio z rypekmoia]

7 zachila 714.2. Morena na p. 708 usy

do usyr. kon. 714.6 - potkiet konjan.

Talbea tutej molasse Bedriam to jany
dwa idme pcep. cy. poturku z pr. brz. ^{pr. brz.} 636
~~636~~ usyie potria ^{ca} 637 = 7174
Kreete kamam

77.

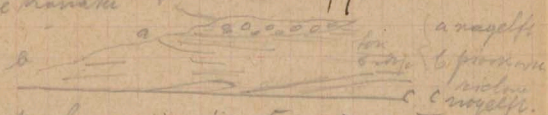

Teran opostkrojam i niy poturku jest sturay
Kamat opostkrojam to niy ca umijcau la Lidre
(Tu Ter profel z 17 go braya

Brjanne wregicim na Terani Nagelf!

Za kumli 84. at eu Corberesete ~ witi moreny.

71334 677 gina wregawicow Na 4 at niy

Kapre studno (juw zankoty) do 8. m. u pawa mie

wico wjinyan ni taran 714'2, Motory
 rydolyty sup. jrdobny & glac. gltrey
 kiy margle - wjinye jrdowien sic
 stylus & glijow. Nektie wie sty tarane
 & Hrudni A) Mater. prawdy p. mo.
 renowy 4 B) & wyprawy ca 2 m
 mos. renowy - war pr. Dubny

& molainicy wyprawy w N 80° W) wjyga track
 moie ~~prawy~~ ⁷⁸ pmerabrom morem
 do #7 716'7. N6 per dieru e se
 & gory at up. potomu (od la gathas) wie
 ololinkla sucha - sta & tyru romie.
 a sicunim porionie (Feb. 7) - a spewu
 laeya! & tyru ki poridanie per
 Lawrenceho upstie potomu ku.

Ten usoty swariny, bo delne skornoty
 7 dny kulo promincien to gory skierdium morem
 pa reowim na wap lozi. jrdowaga niu molawy

Au Toyot ^{79.} 711 prast. krowka wyprawy
 793 morem do gory

713'9 h ⁸⁰ 11:35 a prawm dol. morem na l 6 m ^{XX}

717'7 ^{81.} Sarnas wofp. mijejem (ca 250 m. & gory)
 na 4 od en Desmolos - 658. [F mitej plowny
 moie feruie wpi]

40) a osty ⁸² wznoszą się na 8 m. a la
Combes a Chesaux (ub. po l. bregu)
tylko ma somyż cwał koch malicosa morem.
X X wznoszą się na podstawie a silnie
Asiabionego. Stos bregu by Skrzyżu cwał
głęboko obtaconych. Pod spodem po tym
kważy korytarze piersowa

81. 718 0 Jaróna re wisi punktów re
ca 1/2 g. pójmij. h. 12. (h. 12 po

80. 714 6 gis visci vis domule guntore
Cwał na 508 bgi pucesty pacer pójmij.
po l. bni. tylko ma cwał morena (paci
wydij). Włom Teram. m. 739 a 41 po
l. bni. 83.

4) gony ca 20 m. iwidu spójmij mactiwa
paci. wop. niwim. kryptol dofej re
30 m. wś - w iwidu ich warata 1/2 m
Wgustów - w gony brawne w iwidu
dime warata 1/2 m. a ligis. spójmij ma
paci. wop. niwim. i blawu
Wgustów a porionie 709 5 ⁸⁶
709 5 kryptol re kony i lity na
litya piaszczach malarowych.

Młocięto to wyznaczenie skalny próg porębiej
 pamięta bog + nęce. Od tego czasu wytwor.
 nęty 5 pner uauwotoko kulter od
 przogudo somejtkulminowoyi prowie
 słoku. Męzi uinowumie 704'5 odp
 ca 660 sworo - na mapie ten sam
 poziom tj poziom Konta przogud 650
 Dłome. Materyst, masz agr. bl. nęgody
 co bad-onuci, jędo rap. męco Wryjō.
 męco typ. Sarsuskuu uilnuu ołtōnu.

(Who the jon 4 game?)

jędo gōny plowim dęby ca 760 m
 (2 yōdi tē z nępny)

sworem nęz na riewidawing - tu
 Duru blōwō - pncuwog - dęget ale i

Krowcyt igney. isup i horwflu
 una Montillier uide gary. T

Trepraux 7049 Aub. du Cr. Vsl. (p. Gaudrey)
 h. 3.35 m. pō jajudaci! strōme uinuwumie!

T Nb. 4 pōtōnu męej bog. to sernie utōny
 co i nęyca profila - tyllus zęslinguisu
 ad na dot. nęwy. nio na
 nęcipiu

ad muniturum do Les-Lanthes ~~moron~~
 skora b. wysoce, moron niezbyt m.
 Mo wie schodki - wina b. bra. schodki
 tu, mierzynia posie do 713.8 - 3.9 pnie
 ten skora was 715.8 walery uwa,
 sie jeno resztyte awiasow gdy ma
 praca silniej na brzoj. tontan, byin
 i puzumie 715.8. Kortol i borden
 skora inny mi na onopie mazyrowie



z Tok up. na lewyu brzoj
 chwia skora i zonyu szpyn
 epu wie wloski. puzer

W muniturum Kaloru, Kozego na
 mopia ukawa moron z orapki gda
 nej sy zawa i tuony na korak malony
 chwie podenski - ba ale woda depnie
 esaditoni skok. Tom woty nie ma
 skora sy osadki domitoyzynie i jony
 skoryu wazyotno

skora³ blok granitu (okan pzedlow)
 z muniturum ^{arizon} skora, gda
 schodki skora do Trevain 709.5

h 10:30

95

717.6 Sorin po dnie 12'10h

Dwa tygodnie przeszło podziemne
wymyślone jako na drugi
dziej 2 1/2 m. długości

713.6 ^{710.} od najniższej części do gór
mieszkańca z odrobinką
(fontanna wyciek)

Skaza 712.2 h. 12.25 / 711.7

1 Barometr okazuje?)

712.7 ^{104.} od morza po l. br. drogi
do Tuffiere

714.3 wąż. blonni przed ludźmi
sala lodow. z miedzianą - Tancie
Ponte de Copatone u podn. muru
u Tuffiere. h. 1.10 p. 715.45 ^{106.}

(Obrazki z wj. w. jop., map z różnymi wycieczkami
przez miasto, wycieczki kopalni, wycieczki z
Mungins, wycieczki, granitofony i kopalnie
Leccejska u 2 1/2 jop)

Ponte h. 2 p. 715.2 ^{107.} - 1

Przy niej 715.1 mieszkanie, w niej
odtępkakalona zwinowa **warstwowo**
wzrost, mieszkanie zwinowe
wzrostu tanciejskiej. E. i. s.

Homplek nap. pr. Rychtor
do pr. nap. pr. Rychtor
lay. ~ pr. nap. pr. Rychtor
v. pr. nap. pr. Rychtor

708
715 1/2 m. v. nap. pr. Rychtor
v. pr. nap. pr. Rychtor
v. pr. nap. pr. Rychtor

709
717 v. pr. nap. pr. Rychtor p. 589
v. pr. nap. pr. Rychtor
v. pr. nap. pr. Rychtor

710
v. pr. nap. pr. Rychtor
v. pr. nap. pr. Rychtor
v. pr. nap. pr. Rychtor

v. pr. nap. pr. Rychtor
v. pr. nap. pr. Rychtor
v. pr. nap. pr. Rychtor

up
na
Se

Soluno spojone? Albo pre, albo
 interglot. 4 miżej wzdruć się
 Spobnyj z myślicie poruń b
 albo byp zochowuszeu przymy
 ta albo martwego spojoni i gado
 przykryta. Zdey by jedzie je ma
 rena przykrym (Por. Flewsi
 Corpatan)

7115 Motar ¹¹¹ en pr. br. w Sar
 Leantone 112

Mossyony Hautone 716'2

Sarria 716' 113

ad woszony 580 do drzy mrocznej

po 1. brygę co najwiecej mrozu do
¹¹⁴ 714'6 (Pratez mrozy 713'6)

+ 714'6 at zomyu i rzeu brygu glic
 + 1. Dsi poton spijer i z woszoni omi
 2. i 4. dowyku porowide barney
 3. ten spijer stornarowany bryg
 4. porowide mohna

713'9 po notu tem Terasey

Moloss

115 + 3

na la Sauche 713'6
 dybrwalne

Do tej samej ~~tytułu~~ 713.6 molow
Ona bryga d. wniej wj. potonca
Tu wnyj fatonyj do skos
na l. bryga wie awyprawa
kolka l. bryga na la Sauche
713.4. No bryga pronyj 7 gors
ot la Sauche jenu wniej molow
co awyprawy do 712.9. - 7119

Odporowca 4 gaw. la Sauche

713.2. L. 4'45⁺¹⁶

713.2. h. 5.5

712.7. 642 L. 5'10 120

Ma ^{pr} bryga w 2. molow i w
ku 712.9. ³ molow, no wiej
sinty, ¹²¹ na wie morow ma
wawonist. Wajrzyjnyj punkt

Tej morow. Chorwiter. gaw
L do dol. 709.6 ¹²² 6

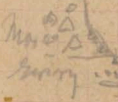
 Blok widom wopki now. waji
wale.
712.9.
123

Saric

129 22

Do pramenu Kormady (ca 35-40
m.) o the nice somewhat
prijemne alucioni.

4. dot. Gerine v nej dary co
mufniny do 714.2 ¹³⁰ po trome
na 615 m. (z Kory)

713.9 m. v dary ^A 618 h 714
131.

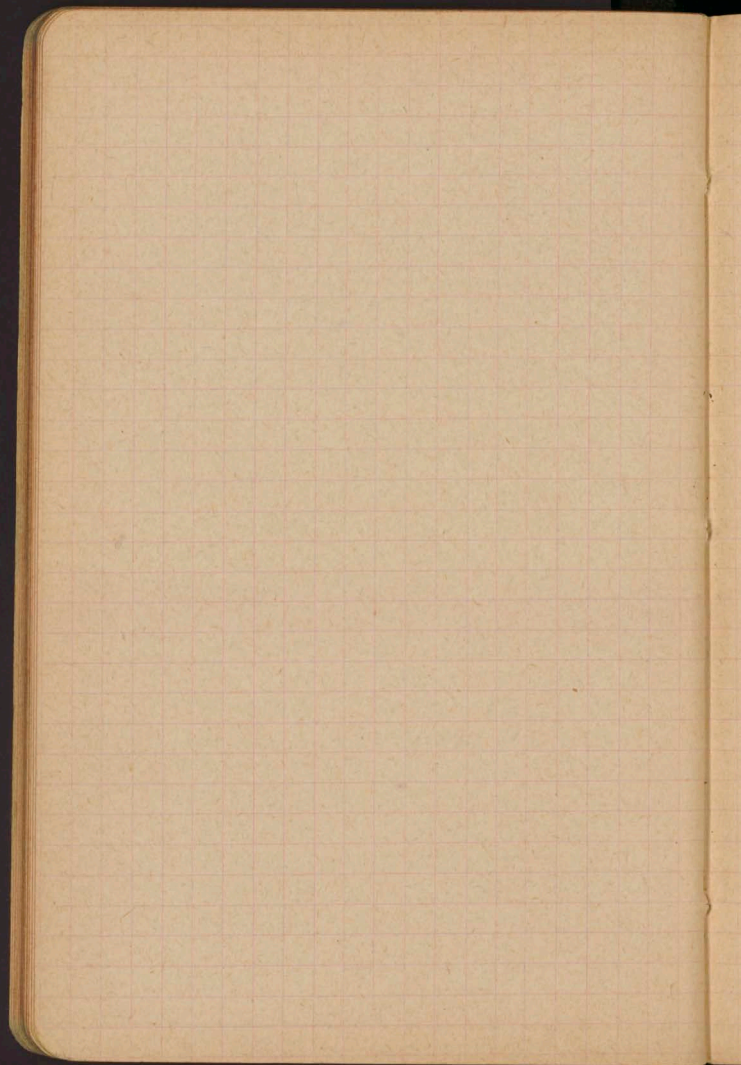

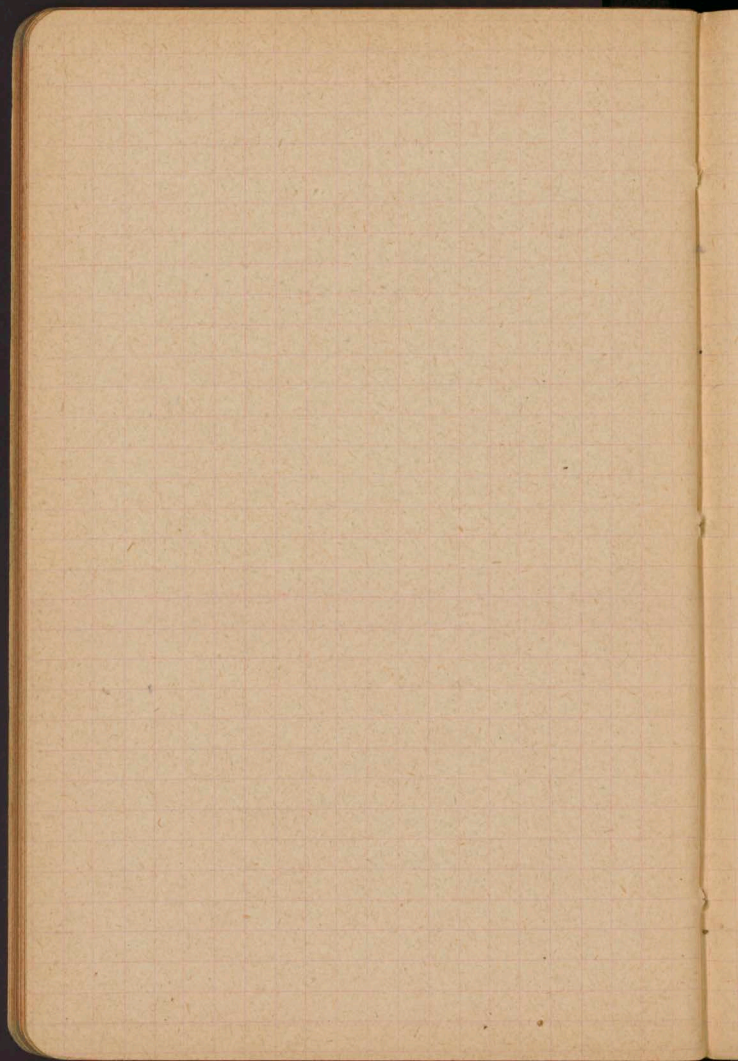

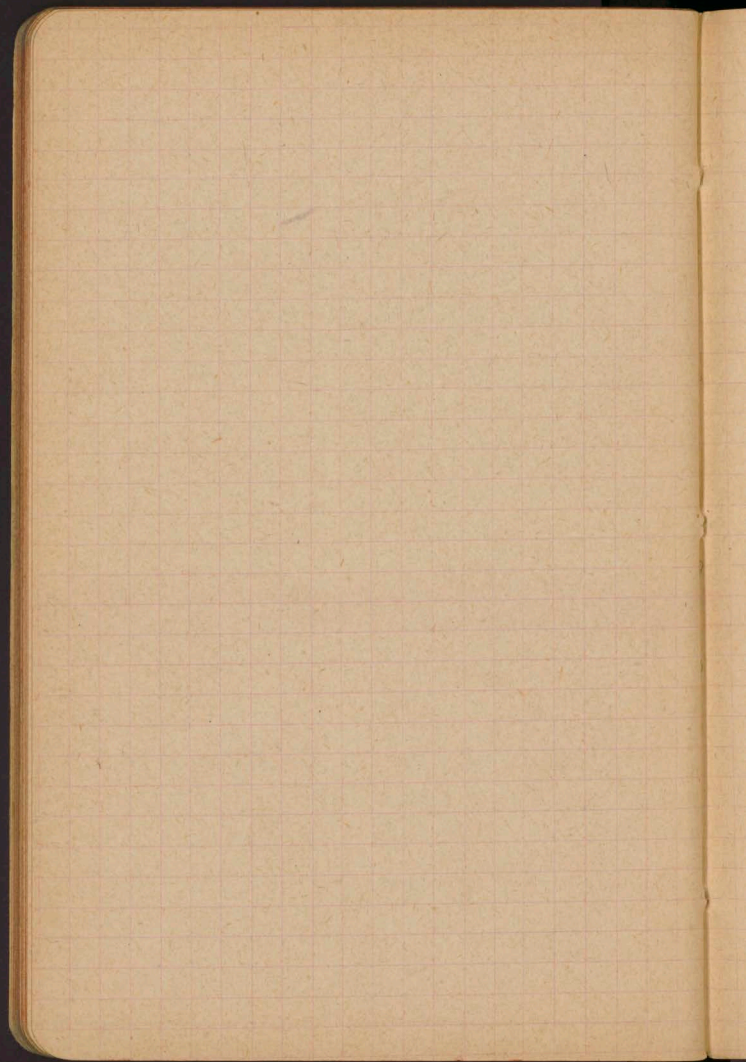

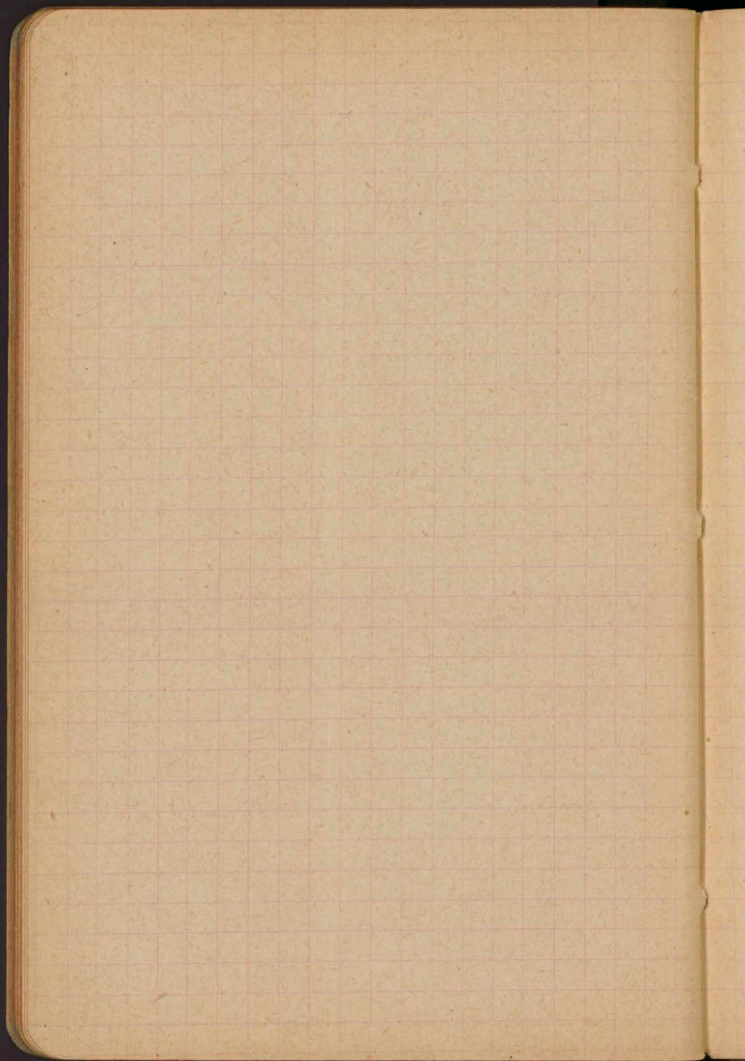

Saugette
daim (Perc au daims)

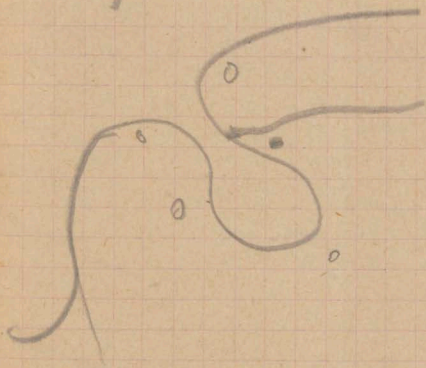
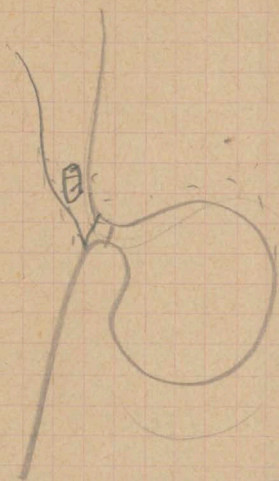

Barymann gewogen 70 Stücken
naar pascy & Karwendel.

Glare

Sionge

la Broye; Di. ku gewogen

Genevry

in na Eod glary!

Land des ondes

56 = 4 = 14
16
cellu.

Rosseri 50 m.

avd. am. de trib. ± 60 m.

Gr. Viry ± 45.

Trüffiere-
Hachive

+ 20¹²⁵

tribourg

+ 40 m.

La Sommar

+ 30 m.

Laupen

+ 25

Employés de l'administration

I 25 III - 5 IV 1 post

II 5 IV - 17 IV 8 post

III 17 IV -

Point N. de
Cassin de BalleLe pont 670
Vers le Tours a la Combe

conclot entre mol. et le glis.	au-dessus de 638	642	656
-----------------------------------	---------------------	-----	-----

Niveau act de fl.	638	619	609
-------------------	-----	-----	-----

Distance rectiligne	14 km	1.6 km	
---------------------	-------	--------	--

Maispran	Illeus	la Truffière	Hautrive
----------	--------	--------------	----------

655

652

616

pont
595

606

601

589

572

1.6

1.8

1.6

2.1

Châtillon

Cexelles
(Fritoung)

Grandsey

Maugré
hls

606

585

584

581

569

542

529

524

1.7

3.2

2.5

2.0

4 St. (Sd. l.) foss. lichen allmyum Kuroyoshi

Tyromyces

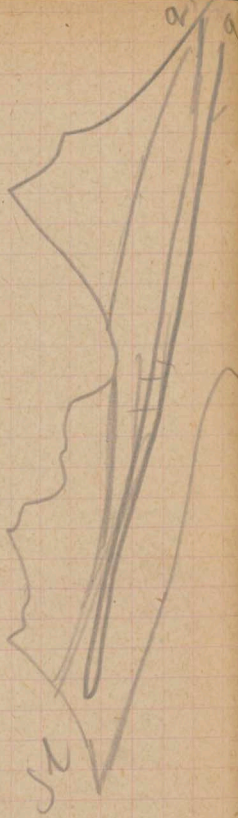
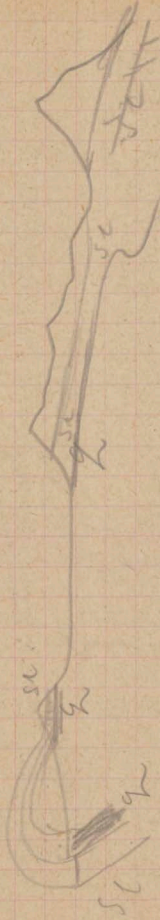

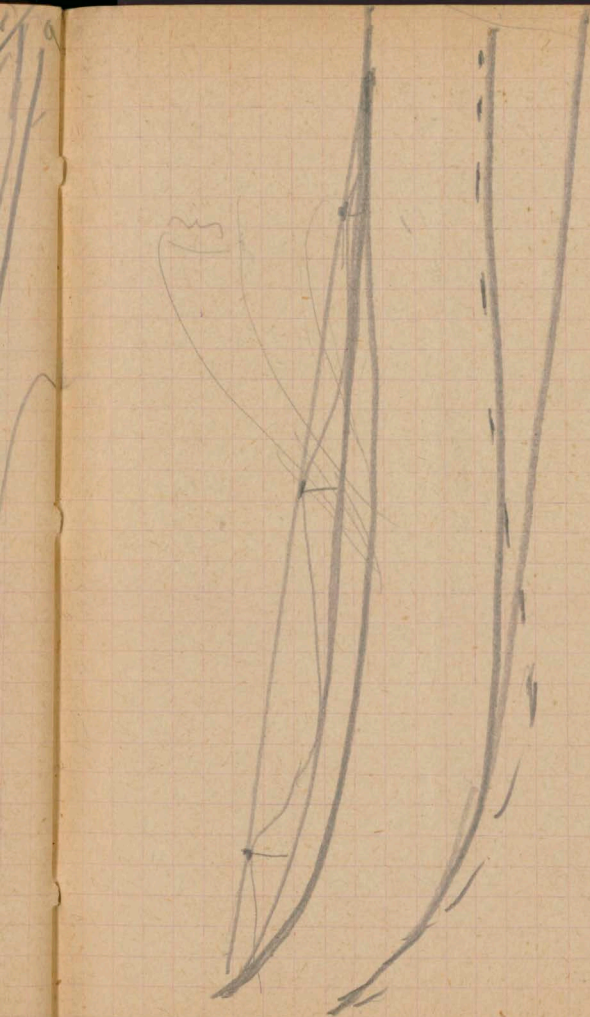

52

4 large fork
↑ um bolre

surround
ST M.

2 BL



N. J. Bern.

NW

Robm

je suis-

heureux

c'est

~~c'est~~

malheureux

F a

Isidore

Prémis Asyl de ~~Le~~ Cery

Mais mes expr. de la haute cour.

Votre .

Monsieur!

Dix 10-14 jours je quitte Louvaine.

Mes brouillons, du moins une partie, s'ible partie je terminé; je pourrais le mon, Trer que la plaine s'ible accomplir des mouvements depuis jusqu'à nos jours. Les mouvements depuis les stades du Bühl est à peu près de 60 m. Mainement je suis j'entends occupé par arrangement de mon matériel et de la rédaction d'une note à l'Académie. En suite je vient partir à la Haute Savoie.

En Suisse je vous demande Mons. ^{ami non de part} de me vouloir bien répondre, que si vous avez décider sur mon travail cartogr. devrait elle à quel qu'une cause pas à oublier dans les Ann. de Geogr. je vous en prie le renvoi du Monument et je vous demande s'ible s'ible pardon de vous avoir collaborer par mes intérêts. Agrées

