

BIBLJ. E. ROMERA

4

1891/92

III.

Natalhi do geograf. ystoria

(3)

"Deutsch Ost-Afrika"

∞

g. 9 m. 39 - 20 min 38 = powolka. praca m.

5. - 9.44 - 27 - 1m.

9.59 - 24 - 1m.

9.55 - 24 - 1m.

21m.

39 40 41 42 43 44 45 46 47 48 49 50
~~38 39 38 3~~ 27 26 25 24 23
~~30 34 32 30~~
 35 33 31 29 27

11.

14.67 : 8 = 183

~~66~~
27

11.11 : 8 = 139

~~31~~
41

~~23.56 - 0~~
~~18.8.118~~

17.31 : 8 = 216
 13
 53

27.56 : 28 =
 29.4

346 P.C. = 800 : 100
 240
 586 C = R. 800 : 80

540000 : 200
 2700000

12.44 : 8 = 155

44

2064 : 8 = 333

20

1289 : 8 = 161

48

2622 : 8 = 328

222

2532 : 8 = 317

1353

1778 : 8 = 222
 1778

1840-50	precipitui	circa	1100 mm.	z. Rio
50-60	"	"	1500 "	" "
60-70	"	"	1550 "	" "
70-80	"	"	2400 "	" "
80-90	"	"	5050 "	" "

Import des Honigs aus Ostafrika 400000 kg im J. 1888
 Export des Honigs aus Ostafrika im J. 1888
 1889 1.676.151 m. 7a 177587 ferner aus
 u. Royal aus Ostafrika im ersten Geschäftsj. 500000 m.

Die Starcken Faser der Sisal-Haare sind sehr preiswerth u.
 als eine Plantagenpflanze besonders für Ostafrika geeignet.
 Sisal Haarf ist eine Alva der Gattung Agave (Agave sisalana)
 v. Senalana) gedeiht nur am dinnren feuchtilden Boden
 verträgt keine Schatten u. der Anbau ist sehr einfa.
 Der beste Grund für Anbau der Pflanze ist ein Kieseliger
 600 Pfund Korn auf einem Acker. Die Ernte
 besteht von einem Acker 900 ± 10.000 Pfund von
 1/2 Schwere eine Tonne 1000 Mark wert. D. 1.90 Leipzig 48.

Das Gebiet der Elefanten und der Elfenbein-Handel.
Lein-Reichthum Indiens u. Ostindien Mitt.

Geogr. Ges. z. Hamb. 1878/79, S. 201 u. n.

jährliche Ausbeute Indiens 4-7000 kg pro Jahr	
" Elfenbein Konsum " 90-110000 Kl. " "	
" " China 27000 Kl. " "	
Egypti lieferte 1857-66 - jährlich 148000 Kl. Elfenb. f. Europa	
" " 67-76 " 133000 " " "	
in die turkische Republik exportierte 614000	
Afrika 1857-76 durchschnittl. jährlich 148000 kg	
" 1857-66 " " 588000	Ausbeute Europas
" 67-76 " " 640000	
" 1857-76 " " 100.000 Indische	
" " " " 60000 Konsum	

Ge. Ökonomi-journ.

Pl. ulitym / selected E/oa rozeni 5000 minimum, lo
 nie roklujemy z wigt narozni koci pmu koprojicou.
 Sredne maximum zdu 50 kl. - Ledy poryj 150 kl i
 poryj 500 kl. ~~moze~~ do wryjskoci tylo. Oficynie
 tiger Exp. i Prodrup roble wry Recreation
 spro 150 kg. zup. - Autor ktory wrygu 16 la kota 1000000
 zeban mios sposob nosi oseru. max. zynois 94 kg.
 Autor: W. Westendarp.

18

F

Cyfra wychońcedy.

35.

10906

procz Niemickich
party 205 444

2

1845	67.209	} Apr. Rander Stamm 331. 1851-60 = 1,130,000.
1846	106.662	
1847	110.434	
1848	83.511	
1849	85.127	
1850	89.838	
1851	113.199	
52	162.301	
53	156.180	
54	251.931	
56		
57		
58		
59		
1860		
61		
62		
63		
64		
65		
66	115.892	} 151655. F
67	133.426	

1868	123.070	} Michael. Ver. Staat afkogebe
69	132.537	
1870	91.279	
71	107.201	
72	155.559	
73	133.141	
74	56.927	
75		
76		
77		
78	31.958 5/8	
79		
1880		
81		
82		
83		
84		
85	104.400	
86	102.821	
87	99.712	
88		
89		
1890		

} rebyfle procz part. Niemickich

procz same niemie party / Bremen, Hamburg kreis

F jak odinorodne sumy przedstawia same doty.
procz nr 1867- i Ciele Roder Ver. H
ogolne wychońcedy Niemickich procz wyjetkie partyzynski tytra

133.426	gdy tydzienowa de facto
procz	Bremen 70971
	Hamburg 142845
	Havre 22753
	Amsterp 12.086

151.655 Niemickich wychońcedy

36. Anna Theodora Böschle - uczytelnica szkoły w Gochingheimie
St. niemców i St. żydów w Niemczech, por. Ameryka. J. 1881.

- 1) St. urodzonych Niemców i St. żydów w Niemczech w 1880 = 1,966,742
- 2) Jeśli całkowite liczenie ludności Niemców przed r. 1780 = 158000
na podstawie porównania wzrostu ludności do r. 1880 to ilość
zmarła do 2,500,000 indywidualności, uwzględniając
też cyfry w porównaniu - przyjmując liczenie ilości Niemców
w r. 1780 up. dowodzący, iż "porażka" liczących gęstość Niemców
w r. 1880 powt. cenzus i stonoch nożnicy, jeżeli przed
Niemców zarobkowych było około 5.20% Niemców / pow. Niemcy
- 3) Liczenie imigracji Niemców i osób zmarłych.

1780-790.....	10,000	} <i>gestaltig</i>	} potomstwa ludzi swego na 500,000
790-1800.....	3,000		
1800-40.....	5,000		
40-20.....	10,000		
1820-30.....	6,461	} <i>offiziell</i>	
30-40.....	152,454		
40-50.....	434,626		
50-60.....	951,667		
60-70.....	822,007		
70-80.....	757,698		
1880-.....	249,572		

a) żyje w r. 1840

a) urodzeni i Niemców	1,966,742
b) następno generacja	1,751,807 1/2
c) potomstwo imigr. z r. 1780	2,500,000 1/2
d) potomstwo w 1780-240	
z wyjątkiem w. i. i. i. i. i.	500,000
Pod a)	

Rozem 6,777,849 1/2 ± 13%
ogółem.

Nr 10000 imigrantów przypada Niemcom.

37
3

1871-80	440	1851-60	3665
31-40	2545	61-70	3382
41-50	2537	71-80	2572
1881	3466	81-89	2528

Urodzony w Niemczech liczono w St. Jęz.

4 r. 1850	573.225
1860	1,301.136
1870	1,690.533
1880	1,966.742

Tedy na 1000 mieszkańców urodzony w Niemczech było

1850	247	1870	438
1860	414	1880	392

Por co do dalszy artykuł i prosi oświadczyć że
 sprzą emigracji ośmiu jęz. i innych, jakby
 na zgubę dążyć - koncentruje w 4 stronach
 gdzie większą ilość robotników i angażuje leca
 w prosi rządu oholia przystąpić - kadrowi
 parsonów dot. i karających się doś. Niemców
 pomimo potężnej o sumy wychoźtu
 w stosunku do innych i Niemców i
 Maleja. por. Str. 19. D. 1883.

Niemcy w Pruszech państwa i państwa językiem
 pruskim z zamiaranie doś. i brytyjsko portu.
 galskiego - zianora i prosi oświadczyć że
 mego i zająć, form podobnie etc. i zianora
 nadoborne z pod. - bryl. jęz.

Str. 250 podobnie francuz i zianora podobnie
 Dr. Wilh. Reitermann romieszkony w Pruszech
 i Sao Leopoldo. D. 1883. Seite 323

Plan praktycznej Kolonizacji w Afryce zachod. p. Paule
Reicharda J. C. z. 1889. s. 7 Buff. u 83 uff.

Im systematycznym rozprawianiu / Erklärunge / Afryki przez mocarstwo
Kolonialne bieżącoory niektóre o kolizyjności: Objęcie i posiadanie
pewnego obszaru i kraju przez Europejczyków nie przedstawia
żadnych trudności - odbywa się zwykle w najprościejjym sposobie
zwyklejszym formy próbami istotnej Kolonizacji, uprawy lub innego
skupienia produktyw kolonii na potrzeby Europejczyków na
Kolejnym kroku bierzący podz. broń robotniczą, niechcąc, nie rolę
i "podejmiwość" i ~~z~~ rezultatem czego warteżności jest
to że kolonie to lub mato - albo jak w przeszłości w nowych
Niemieckich Koloniach rozpręta o rezultaty.

Co jest tego przykrym? Patrzymy na rezultaty osiągnięte
przez Arabów - patrzymy na potęgę amerykańskich wódzów
i reżimjony pomoci co im ulatwia i umożliwia Kolonizację Negroj
sity robotnej co im ulatwia i umożliwia ił kaud et?

Żyjomość "stanowów" znojmność negra jego pragnięni i
natury i skupienie tego. Że Neger pozwała objęci
i posiadanie z ręką lub m niejony obwar jego kraju to zym.
Ma uproszt i jej przykrym i on tego wcale uważa jako
trudno - bieżąc się robotnie kładem gram ił Negera
nie reprezentuje żadnej wartości - ale praw na opierający
Sobichobektsrecht / wale Europejczyków i przypinuje. U niego
pocuem, wódzka jest silniejszą - ale - doli być istotnie silniejszą
szym - należy dać tego obowoy - Neger - wódzka - musi doli
z wyrodo - od musi być porinje, a wtedy obowoy urna Euro.
Przejrzyła jako wódzka, i wtedy som mu dopomoc
wiednymu tymi siarami obowoy i potęgi. Inowicie
nieu podawaniem jest ił kładem trybutu - Europejczy
da doli i trejsity goly i wyotłiel o kolizyjnych wódzka
sobierobłdnie ił kładem trybutu, goly ił kładem wódzka
Ledy mu podawani; ~~z~~ ił kładem należy pnie.
Przewodni organizacy, a w rękę ił kładem Kolonia podnie.

Lic'ja naotregi - stoye s' kibnych kolonoi si' bednie zarozod
 pojedynczego dregu - stoye z opatrnom rozporozdnie
 s'ie zbrojny zaidny np. z uholnionych negrow i rozna
 shodstroi sobie otolicanych vrad'oi i sydemotyornie ladi
 acerynie ich zupetnie berzilny mi ladi nolet vyuzgoroi
 zupetnie organiozoya krajoboi; stedy zopartnye spokoj
 pewnie niemia - bezprieir nosi' istinnenie zrobenstov
 nie usonoi stary usonoi pryvora - stovnihi podoi
 ne sporadija istinniozoya negrow ze rozskil' ston
 a vtedy; kvesty robotnikov bednie zarozodny - v'ed
 are i g'ediejne zaluhricie sporadije nigroz podoi
 rity roboroi - vygodrone pozv'atko ceny robotnika
 spornu - zokhitnie kumel i robijto
 jednyu stovom bezpodrednim celom i shodliciu
 do otovorenygo celu: zviy' shovanie kolonii musi
 byc' istotne vyuzvornie v'ed kil' shubutai' rodny
 si' shovanditvbi: shodovnetvo musi byc' spravied
 liue i surove - i poiz'otna miara rothe co do tryu
 shovnyk vygl'adom Europejnyki i Negra - Nie shov
 otym - ze utylitorne vygl'ady precir temu praimu
 z'ijaj ale v'ednie i shovnyko shovnyko, umyriore
 a' movone jsi bezpodredniamia vyisse od shovnyko
 Negra - Co jednat' bednie z Arabami? Czy li
 tak toto d'adny si' vyuzvornie z vyuzvornego praz
 nich potovenia - v'edv'ednie z ni - z niimi mu
 si' Europejor. b'ad' droga v'edv'ed ladi' i'ie poteporni
 v'edv'ednie z'adavanie ich potepajie no ab'eyi mo
 no potepajie z'adavanie - v'edv'ed z'adavanie
 v'edv'edv'edv'ed i pewnyh shovnykov - somo praz
 upova. Oltor konby rory: Olt alle Fälle aber
 werden also unne Anstrengungen, welche sich durch
 selbst die größten Opfer an Menschleben u. Geld
 machen, nichts, gar nichts nützen, solange wir

Nicht den Kopf des sterblichen Lesers - in zu Willen ge-
wollt haben: Sansibar. [Umatywarone porostwri
cutor domystori cyfetribo !? Pomi'poryony ny].
Hexenprocese in Africa. Paul. Presl. D. C. L. 1889. s. 172 u. 173 ff.

Die Macht der eingeborenen Häuptlinge bekräftigt durch
die Stimme seiner Rätthe: Kanyimpara i. durch so verlei-
tete in Africa Sembrutsche Stimmung. Wilkes wäre de facto
Nur eine Scheinmocht - der Häuptling ^{docegeu} ein Copern, ein
Kobmann ~~---~~ - wenn er nicht in seiner Hand
die Gerichtsbarkeit hätte, welche ihm die Möglich.

Kein bietet die gefährlichen für ihn Individuen zu
sich die Täuherkünste zu beklagen, einen verdammten
den Willen zu sprechen - ihn tödten zu lassen und sich
seines Vermögens bemächtigen.

Die Hexenprocese - den mittelalterlichen sehr ähnliche - werden
meistens im guten Glauben geführt - aber es trifft sich
auch das der Häuptling der Thäter bewirbt das Mit-
tel benutzt um sich zu bereichern u seine Kraft zu
vermehrten. - Die gefärbt Moj nieberpicumiejony mi do
noere. sa, logosi - Kio nojoworyten najisruiejony. Ten
srowa ten pon - bezwleadu cyto jesi narekniek som
ory Kio inny tolich tedy musze narekniek porbyc!
Wystarony tedy nacio "na niego potejzenie Czarowniku
wa (zabera) - jesi tedy potestionny on pmet sad zionony
z krola i "nabruamparow i lywo jutsjionny; gdy istotone
Kciwai jesi janyeruna, progorenica tedy moze sie
poharzi on potestionny - kupic - i miie nadnieje
suwolnicia - gdy jednadz narekniek nru uwero
go za nieberpicznego sobie - tedy rotunek w ucien
ceda rowra wojmije jego miemie poniewaz ucien
jesi dowodem stny - Cewno objos miemie: Czarownik

Prigotno samo pner se i jest uwarone za ste. Tylko wogren
 z sym vracem gdy sprowadzo tie stutry. To wamnia
 miedy srednioviecznym). Kvarie gdy jednost dardid
 Nie moiu byi preprowadzonym z najo wyroja dpy.
 Ramoi drelkie prastytke sredniovieczny indwizyeji.
 Uchmaerichte u Hexemporece. Ktorick razed wystepuj
 Na widowni uradbiaru, Wafummu - Tetischmann.
 Daldoy dardid ten preprowadzo - tye lub woiłomi z Kura
 foreprowadzo dardid - tye i rumuna dardid repomoz
 Torkur / durt Morin expresat / - przyozem mane za wyjzdy.
 Mejne spawby europejskich umielow tyei wrocie
 tyei woiy dardid. Najwizkore ofiary podajz wrocie
 wstapienia nowego kuzca w tron, ten te tedei woiarie
 O zycie potona dardidici ucioka - wyuozd. Na tym
 dardidic jest wstapienie ian wizej wyprokor smierci
 Mu towarygoy - wytale podajzimi pner nowego kuzca
 z nieprzyklyprowo pod potorem sp. z wyymi dardid
 dardidici smierci pner dardid, ~~tye~~ po nieludziej
 wyprokor wojennej kociety - jest woiem dardidici gdy
 dardidici dardid dardid o nieludzie, to poutajzimi
 wyprokor mazi ginyi mui - a wytal woiy wstapije
 wime. woiem dardid dardidic tyei dardidic jest
 to dardid dardid. tyei dardid dardid.
 Wastawoznie tyei dardid z dardid dardid dardid
 dardid dardid tyei do nieludzie dardid dardid - etc
 etc. co jwi dardid dardid dardid - tyei tyei tyei
 tyei z dardid dardid dardid dardid tyei i tyei dardid
 tyei z dardid dardid dardid dardid tyei co dardid
 dardid - . . . dardid dardid dardid dardid dardid

Die Rufianchi-Manga Linie D.L. 1833uff 191 por. Sei. art. Pfeila
in 90uff / 118uff 133uff 191

Skultian ^{vicaryorum} ~~expansion~~ angel. officior Martin; Seanwater presbiterum
sic se reguntur do Rufianchi 25 mil. geogr. a vicari vicino presbitero
nie stoi - Romie prouie piroene Bomba-Uranga jui nojstongit
Viciora do expensionia (4 sym. miejacu Krugij's 6 d'roji Karomone)
48. b. vinyprunni (?). 4 Kongera Langoni talle inuimorli.
vigji alaba-jard. Jednast ite presbiter & pora suchej jesi
Smolira ⁵⁰⁰ prout do vicaria - nachmeina ber otosi telli frisy

200-300; jenne rizej tierj. proutem piytkosi i piastkora aluine
Horn b'anka / a nat'otak t'itny prout unidemodiviroja
seguge & pora suchej - vromie jary Senaraj t'itny prout
Kov proutje tytko sylk. bregu i prouty. 4 Kongera seladn
sic b'ogi Karomone & dar es taal. Abamatahi i Kirijju
nach Machougele i v. Kuluva n Ugoja i Unjonwessij
Szybwoi prout 3 mile p'ajo b'ungiel na godine

Auglin Bearwal tony & potecnia doide B. tenetj lavij
~~...~~ ~ tazrija vobus & omobionyd u yic proutem do
re slugi chyla krojauym i o'otkomi lub tot piytkomi
My joi nat'otak vauie n suvoty n igolrij nod & d'roji
ten sam batan thom totovoi iel po Regulij alle t'itni
Kegretnie ~ joi sp'iaura - stad v'oiit - Areke teni sporote
jary d'ed v'ovoj byi o & v'izira v'ici forro's d'roji d'er
Stuvinos i - 4 podony sporob y'vov o'atej v'icic fleic
& rezultacie proutajje n prout rochovonice otrov
nejostrovovoi o' t'it Roni otat. 6 v'icij mi m'oino
t'edrogg ob'ic' - v'icam uvage i fleit proutj Stommo
~ andaj v'ic' tot v'obseruvov prout j'ok to crujni
Bearwal.

Od. Schugels t'alle patre fleit tubylno: Serovoi v'icid 300m.
najmniejou v'icijnyu b'igau 6 m. / fleit / prout moy joi
v'ic liernyul v'ic' otat t'itny. O'ibovoi v'icijno v'icid 3m
~ byja d'obseruvovam & v'ic'it'ajny miejaceu prout.
Arise 6 m - t'it v'ic'it'ajny v'icid m'alerito by v'ic'ot'ic'dra
Mistry gor v'ic'it'ajny v'ic'it'ajny v'ic'it'ajny v'ic'it'ajny
F Lariero d'roji n, vaine art d'roji. Kroju v'ic'it'ajny - m'ic'it'ajny
Mossa i Tongoniko etc. E.

Uspetnie nikarany. Tu nastepuje nader wazny arh.:
Steinblauen-Lager i. Ost Afr. 1890 S. 91 u. ff.
 Co to jest teny tego obicajczego kraju między Rufidii - Mwanzi i Rowona
 to wiadomości są zupełnie sukupie. Roscha i Decken są
 prawnie jej pionierami i tyu. Medical - Roscherginie z nim rō.
 Domoici - Decken - mōn dalej sōbrat jest do Merck... Opinię
 kraj jako żywny i dobre upowiadany - przyrzec jest nōlery' tuzi
 powiadaję zmięciros' fōr. i Afryce sōn i te wiadomości
 mogą mieć wartość decydującą. Co do klimatycznych sōn
 to znosić należy z relacyi ang. mironama W. C. Porter'a
 i z tōż rōd. Korzystne - gōtę rōż salericiu i alkaliję
 nōdobre nōdawnie uolodicy Porter zwiēzi oholice mōn
 sōcyn misyjna Masasi walden W. W. ar. p. rō nōdawni.
 Na Mochwangulajy - Lonjela. et. eto -

Über Verkehrswege in Ostafrika m. Karte. v. Weis.
 premier lieutenant. D. L. H. 117 u. ff. 134 u. ff.
Imporenie Tangi. D. L. G. 288 u. ff.

Deutsche Ostafrikagesell. ostafriko 64 Amboni - 2 mile od Tangi, Magdebur.
 ges. Handelsves. i sonej tangai, Teutid. Offkr. Adlungselso. bei
 Tangi u. sonej sōmērdi zum Gebiet ibertōtō. nōi crōdōtō - spon.
 toron. tyllō D. Plantogengel. gōrō indij. 27 Nōmō. just tu -
 sōngōrō. nōjlep. Kōmbi, nōjlep. sōj pōr - jest dōr dōbōr. ma
 ter. sōrōrōnō. ad uōtō. pōmptōn tō rōtō. i pōrōrō sōtōp
 a sōrō gō nōr rōrō i pōtōm Tangi.

Leutnant v. Schuidt... "Ich erlaube, dass es sogar für
 eine Schiff, wie kreuzer "Schudde" möglich ist in die
 beiden nōrtlichstōn mōndōngōn des Flusses
 einzudringen. Dampfere nōrōtōrō nōrō
 6' tiefgang fektōr bei 15 Seem. den Fluss hinot.
Missyl. uniu. pōrōtōrō. Kōfō. Jb. 88. 24-30
 Kōf. Jb. 1889. 100-116. Kōf. Jb. 1890 66-83 u. ff.

Gewerbliches u. Kunstfertigkeiten ostu Vimerat. Haimu
v. Paul Richard Kol. Buch. 1889 - 117-148

Zupěnie podobuiny poragniu - dricko natuwy - uige ma.
Kurobie u nojyinyu tepnu Koveruoyoto - to oegy
duje i ovcila potrubu i sajsia Nagra.

Korpoosujiny ov chaty - ktona Karady sponodoi jatro.
Si - Cylindary kniis tejelou jesi nastovornietrau
Na poi abutivitego pnia vruca - Gjorne formy
dory afrykantskija; na ylvruu: Giebelhaus (Uymbo)

plavograduisto bidora, obilovaty omu ky dach
ne formy lub lici palmo vych; Ugyo i Uhehe:
Tembe "ter ovvograduisty - dach pami nauyony

"Mucis. Wanyemuesi / sp. Mjamuesi / beidye najdaru
dnej rospodreclunious, forme: Mvongu, Antioita
vupemie ylvintrovategu - yvonosci ovvovisto mi einu

keveldade u der Musi aus Uvundi vicht gaur au.
Akon erichteter Haus, "in Gestalt eines Picuentobus
Der Mrua auch fertigau aus Hoch jedoch Grundbau

ist quivrotink u. das Dach eine runde Kuppelform
besitzt - Beim Bauen der Mitte braucht der Neger
Nur Holz und Hoch oder Palmweblätter u. dem Binden

Braubare. Der schon erichtete von dem Mruge Werk
wird mit Thon oder Laterit bemalt u. erstmirt
u. der Boden wird auf selb. einmlicher Weise ge-

glättet - nur der Mru's bedeckt sein Hausboden
mit Strohmatteu - Die wenig niedrige Öffnung
dient als Thür - bedeckt mit einem Koute oder

einem Flechdecke. Feueröffnungen findet
man nirgends nur wie u. da Öffnungen als
Schwescharten benutzte.

Schöne naryjira sporgdu sobie Neger sem
lub ode vymagaj, pemy ingurru sa spory

ari
ni H.
Pavona
a
a no
spini
tigi
tes
stia
ye
nizny
elvi
is.
adde
li
lony
u -
me
tp
bir
ie
we
ii
4-50
-830

- Den Holzschnitt nachmessen kann jeder Mann verfertigen
Frau mit dem Obren auf dem Kopfe folgende
Sitzfläche ist ziemlich verbessert. Ähnliche weine
wird auch der Kopfhosen verfertigt in die Baracken ver-
wendeten sogar Thiermotive für Schnittarbeiten
Was die Malerei anbetrifft so folgt's ich der Erzählung
des Herrn v. Reichau:

Ich sah nur 2 mal den Versuch gemacht das die
"Bere v. Hüften" durch eine Art Malerei zu wirken.
Die Künstler hatten die Wände einer Tenne in große
Felder v. oben bis unten mit schwarzem u. weissen
Breiten Strichen getheilt u. diese Felder schwarz, weis-
oder roth abgestrichen oder sie in große Dreiecke
ebenso in drei Farben angelegt. In einem
oder schwarzen Felder fröhlichen große weisse
Sterne u. ein Urmot, und in ein anderes kleine
Mann einen Mann mit rötlichen Gesichtern ge-
malt u. noch weiter sogar einen Panther mit
großen schwarzen u. weissen Flecken. Das
Alles mit Finger - alles zu wünschen übrig.
Zum Schneiden benutzten die hermischen Künstler
nur einen einzigen Tschäso oder Taso je Kinnaken
2 hochmässig, das ist ein leicht gebogener nach
hinten gebeugter Metallstab welcher in
bestimmter Richtung in einem Holzstücke steckt
u. eine rechte abarte Schneide hat.

Die Schnitzkunst der menschlichen Figuren ist jedoch
am höchsten in den handschriftlichen z. B. v. Tainganje
ausgebildet, was davon herriehende Abweichungen
föhrant. Alle diese sehr ähliche Formen beweisen
Nur die große Ähnlichkeit der Negeri - Alle diese Figu-
ren leiden aus Kurvenmäßigkeit und übertriebenen
Rumpfgroße obwohl sehr starkem gefertigt
stehen jedoch in künstlerischer Beziehung

auf der Stufe der nürnbergger Holzschnitten wie sich
P. Reich ausdrückt.

Die Sinnlichkeit des Negers faßtes ihren Ausdruck in
40- sind das Thürgenstüchle so das Bild der Brust
oder der Schatttheile ist die weitverbreitete
Zierde. An kleinen Gebrauchsgegenständen fertigen
Sie Massiv kleine amulette die Vorwärtswärme
mit 3-10 ritzstehenden Nadeln welche auch eine
ziemlich breite Fläche besitzen u. zum manet man
gerührt werden - Es werden noch Kämme aus
Dornen geflochten - Die Garua mit dauerhafter
Frisur bedienen sich langer zugespitzter Holzstäb-
chen - deren Ende schmücken sie oft mit mehreren
Cherubus Köpfe - wovon zum Kratzen der Kopfhaut
verwendet

Die Töpferei welche die Grundlage der Arbeit ist steht
auf sehr niedriger Stufe - u die Ornamentik u
Ceromik hat sich bisher gar nicht ausgebildet u viel-
leicht der Mangel an Künstlern in diesem Fache
wegen. Die Neger stellen seine Thongefäße ohne
jede Drehtheile u Werkzeug, alles wird mit
der Hand gemacht - die Form ähneln die der
alten Natur u Vorhistorischen Völkern nämlich
ist die Form der Fruchtstaben - Glasur ist auch
überhaupt nur poliert man sie mit einem glatten
Muschel oder einem Stein. Dendarnu nöthigen Thon
entnimmt man den Terrakottarbeiten. In Urdin
nur findet man langgestrichte mit langen
engen kalte Ökrüge - welche zeigen auf den
Einfluss der Araber. - Auch die Kalebassen
werden zu Fruchtsgefäßen benutzt.

Die
u
u
d
M
L
f
L
d
N
d
d
u
h
N
f
M
H
O
A
S
f
f
T
D
M
L
c
M
S
F
L
u

Die Schicklichkeit der neger im Flechten ist allbekannt,
 u. obwohl das Flechten im allg. versteht der Mann
 im Weib - doch die künstlicheren Gegenstände sind
 den speziellen Meistern gelonem. Bei Wotuni findet
 man dort irgendwo verbreitete waserdichte Kunst.
 lid schwarz u. weiß gefärbte tellerartige, Trinkge-
 fässe u. Kannen sogar. Die besten Matten als Schie-
 lage beim Schlafen können die Wotuni. verfertigen
 Ausgetrockneten schiffblättern welche durch feine
 Weis schwarz gefärbte Schnüre aus Ficusarten auseinander
 der geflochten sind ohne Knäuel. Die Matten haben
 den Vortheil dass sie weicher warm u. leicht sehr
 sind u. deshalb auf der Reise sehr probirlich vor-
 halb gebräuchl. Die Wotuni. Meistern findet je größe-
 re Verbreitung - Beträge In anderen Hausgef-
 fen sieht man Geflächt aus Sotrogumholz
 Meis, Nypbaena palmblättern u. r. Am höchst
 steht jedoch die Flechterei bei den Hausibru u
 Ostküste Eingeborenen, gewiss ein Einfluss der
 Araber - Muster u. Farben zusammensstellung
 sind oft sehr schmuckvoll - Sie wissen die weisse,
 schwarze, gelbe, grüne u. rothe Farbe verfer-
 tigen.

Die Ueberei steht bei den Völkern im Osten v. Tanga-
 Nika höchst niedrig - Entweder ist sie ganz un-
 bekannt wie bei den Komad. Inzwischen Manori-
 oder den Küsternstammem entweder sie bei den
 Wotuni. u. speziell G. 1. Hafipa steht
 sie auf sehr niedriger Stufe. Nur die schwarze
 Farbe, durch das kochen mit im schwarzen
 Schieferthonschlamm ist wahrbar.
 That verfertigt man Stücke v. # 1 3/4 m Länge
 u. 1 m Breite - Um genügend Farben zu haben

für ein Stoff brauchensgeschickter u fleißiger
 Spinner 10-12 Tage - 6-7 Tage dagegen vom
 der Weber zur Herstellung d. der gewau.
 den große Stoffe - Die bei Hebkünstler
 greifen jedoch zur Arbeit wenn es ihnen beliebt
 oder wenn selbste Ernte u Noth dazu zwin-
 gen. Die Einführung v. billigeren u besseren Stoffen
 verdrängt die einheimische Produktion - u
 das Tragen des Negers Tutel wird ausgelacht
 u. nur Noth v. Eltern getragen.

Im Osten hessen dagegen v. Tangonitke versien
 Man bei den Nachbarvölkern Künstliche so
 gewauene, "Vrambo" zu weben aus dem feinen
 Epidermis - Fasern v. Raphis palmblättern u.
 Die Küstestämme wie wir schon erwähnt
 zu Kernen nicht. Die Weber Künst verstehen
 dagegen die Felle zu gerben - Die gerbsäure
 soll jedoch die Wagabunde, welche sogar weiss
 gerben. Das gelbe Stehi ora d. übrigeren C.

J. Kanyuwei. Die armen der Wanyuwei heissen
 den nicht Stoff v. Ficus oder Mirobo Baobbaum,
 welche durch Klopfen u Bearbeiten am Holzknägel
 wird weiß u ganz geschmeidig - unpraktisch sind
 sie deshalb dass sie leicht Wasser saugen u
 deshalb weihrauchter Regenwasser unbrauchbar
 von materi Wany. Wafipa, Ungogo i Marundi
 Sperrywaf z Kony d. Mirobo schachteln
 sind gemacht - bis zu Durchmesser 1-2 m.
 In Kibeme benutzt man zum Aufbewahren
 der Getränke in dem sie durch Leinwand
 mit Hautfäden sehr wassericht geworden
 sind. In grösseren aufbewahrt man Butter
 - Früchte, Korn u m. - Man deckt auch

Die Häuften mit d. Baumbast u. Stells man inwieweit
 eingestrichen nur bei der Regenerie bei Flussüber-
 gängen benutzte lassen kann. Die Herstellung
 der Korbe kostet nicht mehr als 3-4 St. Zeit.
 Es hat noch die Herstellung der Boote ausbetriff
 so ist erst die Kunst noch sehr primitiv. Außer
 Kiste u. bei den Küstenschiffen stellt man ein
 Baumlosi Rahmen ober höhlt man zu diesem
 Zwecke eine Baum Stamm. Von den Tongonita
 Leute nur die Uajije u. die Wafipa haben
 Ruder gemäss anderer zu sein. Am Ujiao
 Abgeben stellt man her sogar Boote welche
 100 bis 100 Menschen fassen.

Die Eisenerzeugung u. im allg. der Schmelzhandwerk
 steht unerklärlicher Weise auf einer so hohen
 Stufe. Die Ursache dessen zu erklären ist eine
 sehr schwierige Sache H. B. Reichard spricht die
 Vermuthung aus dass die Afrikanischen schon
 in unserer Steinperiode mit der Benützung der
 Eisen bekannt waren. Anderer seits die Länge
 Reize, an jeder Stelle ohne es zu suchen vollkom-
 mene Eisen erlebte in jedem Falle die Kunst
 das Eisen zu bereiten, zu verstopfen.

Das Eisen das Sie bereiten ist zwar nicht so kon-
 platt rein u. etwas brüchig, aber als ein höchst
 gebrauchliches wird sie von den Eingeborenen
 wo es importiert wird bevorzugt.
 Industrie Gegenstände:

Hacken werden aus meiste von den Urwäldern
 in kernförm. Gestalt, von den Wäldern welche
 sein Eisen durch d. Tongonita Benützung, in
 sehr schaufelförmige - durch die Eingeb.
 hoch geschätzte u. von dem Ujiao - selbe
 verstehen sogar die Hacken zu verziern, her-
 gestellt.

(Als Ambo: Grauwitblock - u. a. Schweißhammer:
 Rollstein - Die Warua machen sich eiserne
 Achhammer - Die primitive Fange winter
 Stück - jetzt abmen sie sie inkren auch anliche
 (Arobode - Fange)
 Beile mit meißelartiger Gestalt Hacken eingebremt
 im Stiel aus Holz - Die sind meist 3 Finger breit
 eine Spinnholz -
 Die Kunstfertigkeit ist jet. der Bauerschmiedes geigt
 sich erst bei Keinen Waffen u. Schmuck
 Schmied. - Die besten Schmiede die Dologgo - seine lange
 Saureklingen u. Schwerter - bis ihnen Schmied
 Saden hört man von dem Reputen dass sie
 zu jeder Rüstung mit den unseren Fabrik
 Werkzeuern können - Was die Waffenherstellung
 anbetrifft so die Dologgo werdet noch durch die
 Uelle Götter u. Mittel Vongo Völker übertraf
 fen. diese verstehen die Kunst die von ihnen
 hergestellte Waffen m. Kupfer einzulegen. Die ge-
 fährlichsten Feste kommen von Montebuff
 u. Konjomessi. Die Louente u. Wofipo Saggi
 Konsteuern geschickte sehr Saureklingen
 mit einer hohen Rippe auf d. Seite versehen
 was müssen wir bewundern denken auf
 die einfachen Werkzeugen - welche sie sich
 bedienen. Die Dologgo sind sehr geschickte in
 Herstellung von Schmuckstücken aus fei-
 nen eiserne oder Kupferne Drott. Doch.
 Ausdadem muss man auch diesen Umstand
 hervorheben so die Meyer im allg. des Dologgo
 ziehen verstehen es auf so eigentümlich.
 Lide wein - dass wir müssen zu überge-
 gang kommen das diese Kunst bei ihnen
 Oltackien ist.

Die Frauen in Warua: Kriegshute in verschieden
 Formen - Krönne Messer aus alten Laurockstein
 mit Myrthen Blattform u. reichverziert, einor-
 ne hängen zum Aufhassen v. Kohlen aus dem
 Leufe solche zum Formen herausziehen
 Die Wanjumuri schneisen sogar Pfeifen aus
 Eisen - v. Schmuckgegenstände eine mannig-
 faltige Menge v. Formen: Armbrüder, Brille,
 Haarnadel, Armsprünge u. verschiedene im
 Dienste der Friseur. Mehrere Stifte, Nähn-
 waren u. St. Perlen aus Eisen u. Kupfer u.
 importierten Messing. Die aus Dachs verfertigte
 Schmuckringe gewinnst trägt man in Menge
 auf den Knöcheln.

Kupfer gewinnt man nur im Katanga - aber
 merkwürdiger Weise findet es hier keine An-
 wendung nur als Hausat-Ornament wird aus
 den Stämmen Ostafrikas verkauft welche wie
 wir schon sehen sehr das gelbe Metall begehren.

Jagd u. Fischerei werden hier nur betrieben
 werden sind nie allein als Sport nur als eine
 Arbeit geacht. Von den Stämmen Ostafrikas nur
 die Lorkanda u. Wandorolo als nur v. Jagd
 u. Fischerei lebende bekannt. Man benutzt sie
 jetzt schon fortgerufen Feuerwaffen, Netzen
 u. erwidert man auch 2-3^{te} lange Witz ohne
 mit Gruben.

Fische sind z.B. f. Nassoi, Wakaha u. (Jalu)
 Chelhofi. Wanjumuri. Wofipr (Wawura)
 sind Lebewesstfische Fischereier, - man
 fängt die Fische mit Netzen u. Reusen oder
 Angelu versteht man nur unter Okwin

54
Czy projekt Kube'go Polleiden'a usunąć
Fiduciasci Krenty' robotniczej jest wielko
Jordani' Krenty' na przyrodzie ułtostoch x
Nikoni' Krenty' się zobowiązują zachować obywateli
Pana wreszcie Dł? 1887. 480-86 u 514-18

Sprachverhältnisse in Ostdeutsch. Schutz-
gebieten v. A. Seidel. k. Jb. 184.25-45.

Kawinnoś miśdny owinrodnościa Jolektor i jęzkoj
a nielkim Kofpnieu Kultury.

Uważając dotychczas gromnie 20 Jm 90 obywat DłM. obywat
± 60 jęzkoj (Sprachgebiete) należącego do wielkiego pnia
jęzkoj Bantu - Kie do Bantu należą mianowicie
Kawinnoś, Uokuaś, Maawiet. Język mianowicie
Kie Buntnośi jęz. Kisuaheli - Kłory zupełnie rozpor.
Prekusiony no Louye, mylący wyśpoch i conyom
Suahelu - Kłora i ve mętni n jęzkoj. Język
awiatki jęzkoj Kłora w jęzkoj mianowicie jęzkoj
Muje ko mianowicie Suahel. jęzkoj.

Pracowni Koder iatka budowa tego jęzkoj buntnośe.
go jęzkoj, Kłory wyjątkowa tyłko dozwala na
Kłora i owe spójności /konsonansem/ a Kłora i jęzkoj.
Kł. /Silbe/ iomogostka ^(Vokale) w jęzkoj jęzkoj
wielkie eady buntnośi, jęzkoj i jęzkoj
tego wśdot. ofr. wlofkiel "für eine lange
sonderculturalung der Sprache jęzkoj jęzkoj".
Jęzkoj i te buntnośi jęzkoj jęzkoj i jęzkoj jęzkoj
Miejcy jęzkoj a Kłora i jęzkoj jęzkoj jęzkoj
i jęzkoj jęzkoj jęzkoj jęzkoj jęzkoj jęzkoj
Miejcy jęzkoj jęzkoj jęzkoj jęzkoj jęzkoj jęzkoj
Kłora i jęzkoj jęzkoj jęzkoj jęzkoj jęzkoj jęzkoj

Uważając tyłk Mow (dogodniem) i
Kłora i jęzkoj jęzkoj jęzkoj jęzkoj jęzkoj jęzkoj
Ma Kłora i jęzkoj jęzkoj jęzkoj jęzkoj jęzkoj jęzkoj

- Bena Nordspitze des Nyassa-Sees.
- Bondei an der Küste süd v. Mombas.
- Borui Nord v. Osi.
- Donde N. v. d. Uagindo
- Dschisch/Sijil a. d. O-Küste v. Tanganyika
- Gindo N. v. Rovima.
- Gogo Ö. v. Unyamwesi
- Hehe S. v. Ruaha westl. v. Mahenge.
- Henge W. v. Rufidishi
- Hha Ö. v. Tanganyika.
- Kamba w. v. d. Wapokomo (Bibel)
- Konde an der Küste v. Rovima b. Lindi (Bibel)
- Kiwasi östl. v. Vict. Nyasa (Bibel)
- Massoi S. v. Kilimbro.
- Mwera Nord v. d. Konde-
- Nguru nw. v. Useghua
- Nyamwesi S. von Vict. Nyasa.
- Nyika um Bomboherum (Bibel)
- Pare w. von Usaumbwa
- Rusanda N. von Tanganyika.
- Rundi am ostl. u. Tanganyika
- Rungu östl. Tanganyika u. Rufidishi
- Saramo a. d. Küste n. vom Rufidishi.
- Seguha gegenüber der Insel Lindi.
- Sindschu S. v. Vict. Nyasa.
- Songoro an d. S. Spitze v. Vict. See verfällt in zwei Flüsse: Nyambu u. Keiosa

Isagava N. v. Useguha.

Isambava a. d. Küste gegenüb. d. Tomba.

Isongo N. v. Ubona.

Isokima S. Spitze d. U. Nyassa.

Ivaheli (Bibel)

Taweta Östl. v. Kilimbro.

Tschagge am Kilimbr.

Tschingwe nördl. v. Nyassa See.

Twest westl. v. Unjommessi.

Tussi inmitten des Unjommessigeb.

Yoro östl. u. südl. v. Nyassa (Bibel)

zerfällt in 4 Distrikte--

Trinicytury króla belgijskiego zorganizowała naukowe
 ekspedycja z samodzielną wiedzią Hojji naukowymi i
 naukowymi a Fabora: Schöler, Dr. Böhm i Dr. Kaiser
 doli ekspedycja - P. Reichhard przyjechał jako solista
 wzm. o ekspedycji 5 lat, 7 mies. powrócił do domu do ojczyzny
 P. Reichhard - Schöler już po mies. pobycie w tropikach
 klimacie całego kontynentu i zwrócił się do powrotu -
 Kaiser tuż po febr. i październ. 1882. - A dr. Böhm
 Böhm w tej samej drodze 24 lipca 1884 nad nowo odkrytym
 jez. Upernivaa - Reichhard i inni po przyjeździe do domu
 jeden z najwspanialszych dzieł naukowych w. K. u. Volk
 V. Ostafim. # cieżki tydzień lotu przybytu w Afryce po raz pierwszy
 z możliwym dowiedzeniem kraj po obu stronach Afryki Tanyani
 Mi - na wschód po indyjskim Oceanie na zachód po Atlantyku.
 Etnotograficzne nabytki.

Od wybrzeża po Ugogo zamieszkuje kraj ten ^{lud} koczowniczy
Socjara - plemię Kiojimi ^{niektórzy uważają} doły do wybrzeża
 kabri - Azymy tu lud odnosi do góry góra - wylubie szerokie
 wosem i wprostymi fałdami w fałdach. Do tego szerepu
 saliera tu lud wielki i budo wany Uwajigo - lud ten
 wojowniczy i doje się być spokojnym i z koczowniczymi
 wyprawami przez lud Kachaha który ma r. l. Uwajigi i obcy
 Gajji i Tani. Dotychczas przyjechał do obszar na północ od
 do Uwajimarexi Kociagaja i na zachód po Tanyanickę
 na północ po Kafipa ku północnemu Uwajimarexi a tu
 jest. a po Hikterpa 8. jest koczowniczymi i do Uwajimarexi
 Koto i do 8. jest plemię Wajji a Wajigo
 Najważniejsze ludy krajów: Uwajimarexi, Wajimarexi,
Uwajimarexi, Uwajimarexi, Uwajimarexi, Uwajimarexi,
Uwajimarexi, Uwajimarexi. Tu północ - Uwajimarexi
Uwajimarexi Por. artykuł o Wajimarexi.
 Co do klimatu to ten obszar o nadzwyczaj
 różnorodności i skrajności temperatury - Najwyższą

Friedstaubia stopofone denzovej - Reich. u. Kanton
 oberwauou rano na maxi. z.B. in Kantonu einmal
 Morgens um maximalthermom. 0.50C. u u 1/2 mm. 340C.
 In die hie min. u teipone wynon 4-50C max. prociat.
 Nie 350C. Najwyzsz uciotz u ciu u obsecurum 380C.
 Zosie pory brenozey u spozu tegnom. niaz 90C.
 Reichard obsecurum u opole tyllu daterii. Bosen gnie
 Cyj alluuiane naptury tan gnuu byj do by i'ajiu
 Vegetocya - Gnuu d'iere i'ezich i'elro - croceu b.
 Cloit : Nouueiscu u u Magna i'iscu u u
 Kantonu: miel - Walden liefern nur wenig u spaken.
 Fei Miltihole - kussentem produciit Afflu feru u u
 vall kauteu aber wegen der hohen transportkosten im
 Synneru nichigewarmen. Allgewein hier verbreite.
 Fe. Scacia fluita, welche proclenit Ginnu arabinu
 u u Cisthergar mit u u geuuet.

Masombour u. dr. Oscar Douimarm. Pet. Mit. 1889 S. 91-97
 Huibe Schleiden : Die Kulturfähigkeit der Neger / Mittl.
 der geogr. Gu. in Hamburg. 1878-79.

das projekt aly na orn pierw. wieberpieercin tra romiona
yao' kinyora zowidcois: Awo'o' lub Barro's - Tor olo
admiinstroeyi joki do potieroni ces. Mofheuo y...
ykonawca ubro olo jengari - 4 roellioie okano o
Terrebellauci repesnie na narnawerogis km pma
kustow, wali' kiz zgo' idi; weil or Motowelone, u'
einer der Krieger um"

H Taudro nie praprio do kenis mas ewydel vorrubri
jok d' Pongari pncieck utrymonie jg' r' pncitoria
pmez ubzomihit' Ter. Cyo' Ter r' moilire.

H Dares Saollaw dicit' Pohnanese posteporoni Be.
zirkischofa p. H. Luce nie praprio do idnyel g.
myt is pomnienuid' vornichoi;
Case potul. - Sic'io ko qf. howel. nicaxchit'omij
zontoro dlo- tor stowne. Kiloa, Wikinotoni, Sudi.
Ete.

Handbuch f. Centzgeb. Verwaltung etc. Leipzig 1888.

Karl Stengel: Die deutschen Kolonialgesell. ihre Verfassungen
ihre rechtliche Stellung. S 220-283.

1) Die deutsche Kolonialges. f. Südwestafrika. 15/IV 1885.

2) Die deutsche Westafrika. 17/XII 1886

3) Die Neu Guinea-Compagnie. 12/IV 1886.

F. v. d. M. i. organisaajne na her, daruiber vergl F

Kalibromer No. Beobachter. Wylłirons ummencie rypokisii
 rromoc, laski a podziatka, keryny tepo rypokisii gory a

$$A = \frac{aB}{b}$$

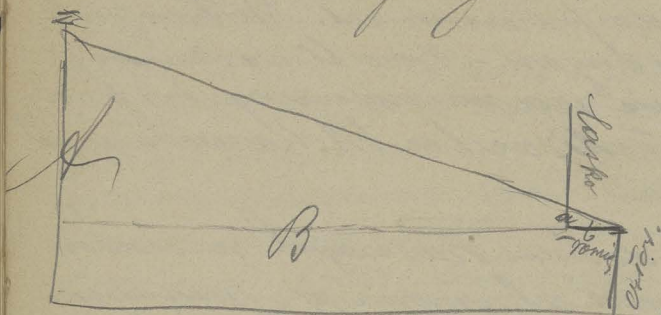

Podobne Maszblat.

H. Kwartoni 290° i
 inne uoblieni rypokisii
 Croyce trygonom obra

Lonomia, na jednej stronie lery pion D. mierzeni
 Reta etc. etc.

wysoke trygonometryczne

Do nachleuia wynimisi - : Bóschungrad.

Kivere prozrisde Einleitung für Pallationszeichen etc v. Hoffs
 v. Hoffer, Berlin 1872.

Am. Schmidt Anleitung z. Antropometrie.

Romey

$$\cos^2 : \cos^4$$

$$10 : 4 = 2 \frac{1}{2}$$

is
y of
is
all
is
is
is
is

[Faint, illegible handwriting]

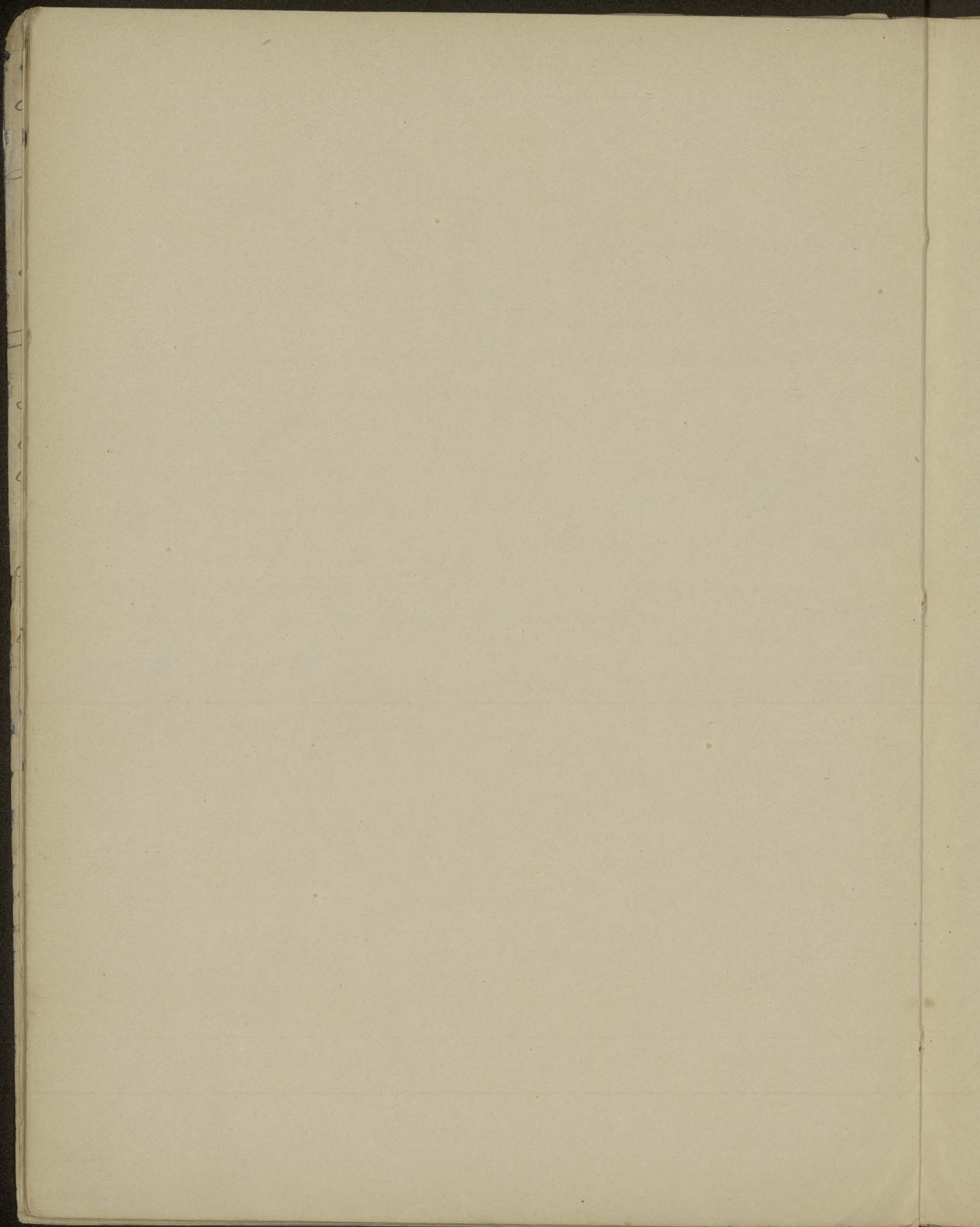

Memoriek tóuowu.

„Der Deutsche Kolonial Verein“ - der kam seine Geachtetheit bis auf 1882 zurückzuführen - durch die Differenzierung bei fürsten hohen hohen der ganzen zu Frankfurt a. M. gognit. des - Gprarie grórnnyu celeu tego w. awystru Gpr. obtrawu nowa pól z wadór uelór. Ho niemu wychowatru species jest grórnij cel. 28^{III} 82 no z grórnij celu spunkti 4^u u. zniwócht die Errichtung einer Hauw obtrawu als Ausgangspunkt für größere Unternehmungen zu fördern. Grcia. Se kotawie inowej nie pofmowuó jik tyłto brawd celo odwróconia kóu prawi wychowatru do H. Gcs. H. Grcu myślow tyłto o „Ackerbau Kolonien“ To też byó pomysł tego nagiego entarymu i jesure naglejnego oniebiaćia et a sprony - góu sylk. po tobie mask pójace wici o awystru górnij wice. Alriu y Afryce i w Austrój - obubiel. do Nic. Mice przychodzą ale w rax za niemi Giegnij wia. Mości se to - sa raxle kolonie „Ackerbau Kolonien“ Mierowatnie tam nalezij tobie Niem. churejnie polityk Koloniatu powiatu, Mierowatnie sie awystr. - Pomimo tego der D. Coller. awystru tyłto kóu se w roku 85 wsignat 10000 Otrawuó i inich b. amuzowany Grci. Jóg siechile w Berl. gdzie jik w 28^{III} 84 no kwietyńcu Dr. K. Petersen, hr. Petr. Bawelmu porstoro Tou, für die Deutsche Kolonisation z celeu oformuowonyu wóduin: 1) Zweck der Gesellschaft: Begründung v. Deutschen Ackerbau u. Hauw Kolonien u. znow; 1) Beschaffung eines entsprechenden Kolon. Sotious Kapriols 2) Auffindung u. Erwerb

geeigneter Kolonisationspolitik 3) Einleitung
der deutschen Einwanderung in diese Gebiete

Erwerbungen des Dr. Peter von II. 1891.

Winnowie & Toraruytra - yimniz siebis: Deutscher
Oderges. in Allg. deut. Verbund mit dem
Fiele die so die "wirthschaftlichen wie auch die
kulturellen u. geistigen Zusammenhang der in
in allen Ertheilten resp. eigentl. deutschen
Colonien zu stärken u. zu befestigen.

Dra te Toraruytra u. celak jinos die u. inod laut roine
Musicy mit nordi solvi Indodio jono wie Fryumf
Kolonialpolitik noterj ubarior stonie o tyd
Nov. u. jericu r. 1887. jericu: 18000)

Die neuen Satzungen:

1) die nationale Arbeit der Deutschen Kolonien zureu-
renten, u. die Erkenntnis der Kolonialität derselben
in immer reiser Kreise zu tragen

2) auf die geeignete Lösung der mit der Deutschen
Ausw. zusammenhängenden Fragen einzuwirken.
der 5 u. 6 Punkte sind die des „Allgemeinen Ver-
bandes“ der 2 u. 3 Punkte sind neu - Hier sehen
wir eine neu aufgestellte Idee obwohl noch gar nicht
klar aufgestellte Idee zu heben: die praktische
Lösung der kolonialen Frage zu fördern.

Winnowie Sutton said Borgeska joraciu man.
Sparicioicium - luyi tykha Sta. Neues u. Kommt.
Tatonia Primaria - said ego mo za rigbonia
Quisq. tra floga elle rönacrius... Toraruytra
Ostryum - jnysej upogriomy da mona
Das es soll. wathreicium pro ~~...~~ Oberhoheit:
not fquise portacu Sutton.

Dolej Ukrajn migdy Nieucomin a Ouyliq idnia 29/5
 i 1/2 1886 - / odgromiczenie subkonota Sonayb.
 (pocz. 4 Zanicjska / pou i Houie / reszt II)
 2) wywiezieniu p. 20000 w. / D. i. 20000
 3) odgromiczenie inw. w. i. ang. o. p. i. m. o. y
 i p. 20000 (zone) / tytu. og. i. n. e. / M. i. m. b. i. o.
 i. l. y. i. / w. p. o. m. i. e. n. i. e. / 5) odgromiczenie w. l. n. e.
 w. w. i. n. a. w. e. / k. i. j. i. n. i. / p. o. / s. t. a. u. t. / P. u. c. h. i.
 30/11 86 ukrajn a n. g. / p. o. r. o. n. y. / c. o. / s. / l. i. n. i. / p. o. n. i. e.
 a. n. n. o. m. i. e. -

Wird tege hatte sich die Deutsche Ostf. als
 als Kommawitiges f. d. Kolonisation get. 2/11 85.
 Privatbank do K. i. n. i. c. o. r. o. k. e. 86 -
 Preuleutenau beim Dachhagenw. am Kolon.
 Di. o. r. / G. r. o. s. / F. e. n. / S. a. u. b. i. l. o. p. / K. h. u. n. / a. m. / P. e. f. f. i. c. h. i.
 Regierungsbauinspektor Hoernerke gewisse Ansp. r. i. n. g.
 auf das Sonali Land - die. Schmidt Uborarno.
 Adeser Lucas Gasilaw / selber aber später beider
 nur engl. Interessenschaft geschlo. gen. worden /
 Lieut. Schlüter Ulrike Lieut. v. Andriou das Geb.
 aus Labar's etc etc.

Da die Bahnen v. Komawitiges v. anreisen wurde eine
 repräsentive Form angetreten - Die 2/11 1887 neuorgani.
 Ante Deuts. Ostf. wurde berechtigt Anteilsausst. we
 auszugeben bis zum Gesamtwert v. 10 Mill. Mark.
 mit w. l. Kapital alle die Gesell. die Beu. A. s. t. e. l. f. t. u. n. g.
 der neuen Kolonie einleiteten - Bisher 1888 / 1. t. e. i. l. / 10.
 April v. 3.424.000 Mark zusammengebracht.
 Ceteris j. a. h. o. d. a. w. a. d. in. W. e. l. c. h. / A. f. r. / m. a. / l. i. n. e. / u. e. i. g. / o. p. o. w. y.
 Wilgoc etc. H. o. w. i. j. i. r. i. o. n. / i. n. e. / t. u. / p. o. w. z. e. t. e. / w. a. j. / l. i. n. e. /
 ce - N. o. / m. i. e. / w. i. e. / j. e. s. t. / o. / w. o. r. t. / s. / o. r. o. w. e. / a. / m. i. n. / u. /
 wilgocig ob. u. w. o. r. o. w. / 6. / c. e. n. t. r. u. m. / p. l. a. t. e. a. u. / g. l. y. / t. y. u. / e. / r. / o. / w. / a. / u.

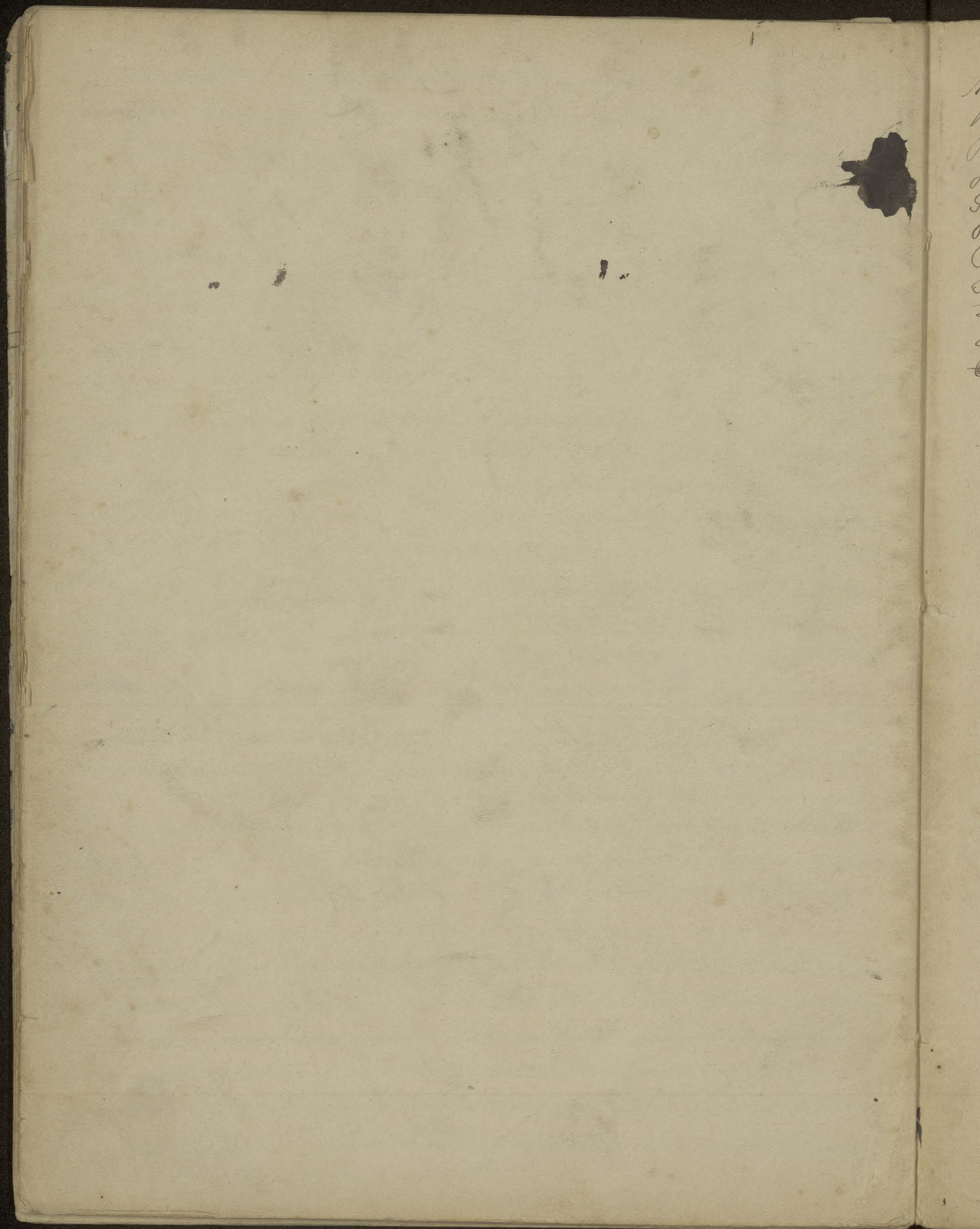

Notorai do emigracji i historii kolonizacji:	1-20 i 35-37
Klimat (Wiktoria, Nyonsa, Tanganyka)	21-25.
Prosekta roślinna i zwierzęca	29-33
Stoi, ilość stoni - - - - -	33-34
Plan kolonizacji Reicharda	39-40
Procesy narosnie - - - - -	41-42
Rafidochi tegle. Inaczenie Tangi	43-44
Industria i kopro - - - - -	45-54
Stosunki jezyczne i Udel. Afr.	54-56
Expedyce Reicharda	57-58
Obr. do k. Historja koloni, parstonie etc. - an. do Konica.	
Kraj Misjy Nyonsa, Tanganyka	26-27.

37:08 140:8 = 21'2
 120₂₀
370:8 = 45'3
150
20

$$31443321 : 800 = x : 13$$

$$x = \frac{31443321 \cdot 13}{94329963}$$

4087.63 1/3

$$600000 : 16 = 37500$$

Prachodina pod Krijciom Burgundij
Który natoyi hrabstwu Costus-cale.
od Costus Który na Marmach ka po.
Lenturion je vovseruyi.

(Rothke)

Węgetacja bukowa w płucach - olisz - pierzenie w mago i igliwie
Lata druzgic precyzyjnie.

Łaknie w magoju podob. jst. olisz suchosci lota na zimna
nie w tot. dotkliwie i wicito umagaj wialkiego.

Iberyjczyka w protoplastom Boeki. Dwoi lingwiszery Klau.
Colden.

Rezonie Ojczykach laskejskich
Baskowie, i iudgermanow jst to jst sonu. Solusi wie
w iudgermanie - podobu, z iudgerman.

owis dototek woli Rymianie - Gatoria a podobiej
jstnybyj tototki Hornitu - sennickie, mawrowieja

pruitem jenne sennie - tenigone.

To jstnow wose nie objawia jenne dualizmu hiszp.

Al. i portugalskiego. Prystem jst w narady z
miedzi geometrycznym rezultatem dowieczek z jstka

W iudgermanie nie byto granicy portugalskiej lezcejsi

owis iberyjski, valenski / Hispania citerior
i hisp. ulterior podwój naturalny - i srodalem.

romorski druzgi - atlantyczny. Po wicnie

Cheris de la Frontier, podobaju maweyjski

po romarcin Omajotow reakcyo ze strony

spotnoczonych Hiszpanow ktory z kolonizacji

aragonskich - Prot. Leonu, Kastylii i repetywii

na polow. o wosserwoli - Historja wst. tlo.

Thacy dualizm Sypontapo - Portugalski.

a wicnie prystem wic to jst w narady portugalski

byj na subreioogawicatory co wicnie portugalski

na hiszpanickim tercie. To nie to sporne

70473
78604
7869

Emigration, Auswanderung u Kolonisation.

r. 1887. ponie 245. tisícov pover Port Harcourtu do Indyi ročhod.
 kuzetnic bezelno - ročnici lekárnyim jsi rozšorenim i.
 Sumaty - govio usupstie miejca praj pilotoceoc tyloniu
 ci saragorie ročtoja u Europie jsi ročdore. Emigracya do
 Austrolie jsi ročdore bezelno - ze vygite no Northwende
 Anglii. - Emigracya (Auswand) tisícov pover party nien. i. An.
 rexpis Peterbom i Amsterdam vy ročisa u nies.
 gredniu r. 1885 2.318 u ročny rokku r. 1885 107.238
 " r. 1886 2894 " " " 1886 79.875.
 " r. 1887. 2465 " " " 1887 99.712.

R. 1887 99.712 tisícov vy ročdore ročto z tego pover
 niemieckie party ~~stato.~~ (st. 100!) 79.473. z tego
 do Honar zjed. Am. počinovej 76.115
 " Brazylis 920
 " Argentynis 809
 " Austrolie i Polineris 458
 " Afryki 302
 do innych miestovici (ročdore ročto) . 869.

79.473. z tego
 najrišej ustavej ~~ročdore~~ Prasy ročdore 11.978 po tem
 Porrom 8690 - Bawarya 8646 - Pomore 6722.
 D. Col. Zeit. 1886. S. 65 u 6.

1) Durch die Trägheit des Fortschritts - le kämpfen man den
 Hunger nicht, verhindert nicht den Trieb noch einem
 Menschenwürdigem Dasein. Fachtmann. D. C. L. 88. 178.

24/II 1888 per str. Travestro forstijice vybovato do Amery
 shj potim. Hermann - u maru u Kupis Co.
 Louis u Koliny Park Negro - st. 100. Rio Grande
 de Sul. Tadjim p. Soyauix.

Argentyna r. 1888 stycni Kulliem ulnesagitoyi
 u verschubiditot praj ročto 25.420 osob jo pover 15000
 igcej niz ročdore inder ročto ročto / z tego 8.473 ročto

4,309 Hiszpanów, 3,550 Francuzów, 1796 Belgów, 422 r. polskiego etniczności
 424 Holendrów, 328 Anglików, 149 Szwajcarów, 126 Włochów, 117 Rosjanów.
 Łącznie - 26.839 osób - Dotychczas wyjeździł z przelotem
 z Ameryki do Europy: I. pociąg parowy z Ameryki do Europy
 w Marcu, krótko wyjechał z Ameryki do Europy, marzec = 18.965
 Kwiecień = 15.489. ^{Styczeń - Kwiecień}
 1888 1889 ^{Stosunek obu}
 trychochoczo Honduraj. ~~114~~ 369 86.324 - 28.042
 trychochoczo Brazylii: 37.455 44.989 + 7.534
 Argentynie: 51.278 95.754 + 44.467.

Wzrost i wzrost - Cyfra wychoźców do Am. połud. Brazylii
 Argentynie / przywrócić cyfrę wychoźców do St. Zjed. Am. półn.
 o 54.407 - ale nie przez niemierny element - lecz przez
 hiszpański - francuski etc.

Styczeń do czerwca. 1889.

175.678

139.678

Stony Gidswalone

Argentynie; stosunek jest taki

jeżeli Brazylii o większy przy obliczeniu
 Kongres 6. kwietnia 1889 roku w sprawie subwencji
 na wolne ciele i inne uskuteczni.

Brazylia - Rząd wyznaczył 2000 kontos / 2,350,000 mark / w celu
 utworzenia wychowawstwa i urzędowania Kolonii (r. 1889)
 wychowawstwa do Brazylii rocznie: r. 1885 = 25.741.

r. 1887 = 54.990

r. 1888 = 130.056

Podług danych z r. 1880. 4. stanów przednowinych i ilości miłośców
 i 4. Niemców wotomysł / wyswista.

	St. Niemców	St. miłośców	procent.
California	42.532	864.694	4.9%
Connecticut	15.624	822.700	2.5%
Illinois	285.986	3,077.871	7.7%
Indiana	80.756	1,978.301	4.1%
Iowa	88.268	1,624.615	5.4%
Kansas	28.034	996.096	2.8%
Kentucky	30.413	1,648.690	1.8%
Louisiana	17.475	939.946	1.8%
Maryland	45.481	934.943	4.8%

Massachusetts	16.872	1783.085	0.9%
Michigan	89.085	1686.937	5.4%
Minnesota	66.592	780.773	8.5%
Missouri	106.806	2.168.380	2.1%
Nebraska	31.195	452.402	6.9%
New Jersey	64.935	1131.146	5.7%
New York	355.913	5.082.871	7%
Ohio	192.597	3.198.062	6%
Pennsylvania	168.426	4.282.891	4%
Texas	35.347	1.591.749	2.2%
Wisconsin	184.328	1.315.497	14%
	<u>1.896.598</u>	<u>26.071.619</u>	<u>5.2%</u>

Te stony obisty cazy prawi kompleks psychologic - tak je u
 verite stony porypada zaledno 3.50% emigracy - Drodzi
 to - je novo psychologic z komisyonem zajimaja oteli
 ce jiv'ovnij prazh niemcov zajimaron.

Opitny mistyemnie sgrozny jak to jiv'ovnij Pancher rozmarit -
 Frau. Lohar krievni - je zivoten stony Ohio Indiana, Illinoi,
 Illinois, Missouri, Iowa, Wisconsin, Michigan i Gorn
 Koroba - naodop, slovo zapetnyo niemcov (por. D. Col. 1840 d. 81) -
 Tez Lohar oevnia - je ilic niemcov vr. 1846 ynovno 1/4 - 1/5 sumy brzyd niemcov St. Jadracoznyh

Dalej reditny tyd otineci Lohar vr. 1846. it niemcov

Illinoi	175000	25%
Indiana	300000	33 1/3%
Iowa	50000	33 1/3%
Michigan	75000	25%
Missouri	90000	20%
New York	700000	25%
Ohio	800000	40%
Pennsylvania	800000	40%
Texas	30000	20%
Wisconsin	100000	40%

Die Deutschen in Brasilien vor r. 1888 40000 portugies.
cypho jetzt rüem. = 176.000, cypho nach moto & Ruthien

Die Nachkommenschaft deutsche Plantagenarbeiter ver.
Gratificationen bereits in erster Generation vollständig (S. 11)
Minas u. Sao Paulo / 2/. Wo in den Kolonien das Deutsch.
thum in geringerer Stärke als 5000 Seelen inmitten por.
thumischer Bevölkerung leisonen sitzt, erhält sich
die Nachkommenschaft erster Generation gewöhnlich
größtentheils deutsch; aber die zweite Generation geht dem
Sprachstamme gewöhnlich vollständig verloren, wie z.B.
in den alten Kolonien Nova, Freiburg u. São Amaro

3/4 das Deutschthum in größerer Zahl ausgeübte Kolonie.
gebiete besetzt hätte wie in São Catharina u. Rio Grande
do Sul / bleibt auch die zweite u. dritte Generation
größtentheils deutsch. Bolle - jeann e chawcoi stor
Boylifski & Hol. Zeis. 1888, S. 391.

Kolonien Masora emigracya Niemcoi do stonoi fecturo.
nach rozporoda si na try epoki a vychadictwo pred r. 1815
pravic ler anacrenia pow vzgladom lichborym - giornego
Kontingum constantu abotnien povremi (Hörige).
Lepoka od r. 1815-30 - rocznie pracielni emigracya 12000
Niemcoi do Ameryki - sie Gelibdetereu aus politischer
Unzufriedenheit - die übrigen, weil sie in Heimort ver.
armen über sich bedrückt fühlten.

c) Epoka od r. 1830-48 - 40000 pracielni rocznie, viele als
Flüchtlinge, die aus dem mehr oder minder
klaren Wunsch, der Verarmung der Ausgaben u. an.
derer Staatsverhältnisse lewig zu werden - "Gibne"
Nia u. fr. Löhera: Gestichtu deutsche ver. Deutsche
in America S. 25 u. 26 - Noteje, da sie wylachto
por. 15 km najpobniej die d'jowito u perjurzie uwer
Kölnien & 1849 sie giornego kontingumow awstae.
ony pracinnye rebotie. 1874 uogole ± 30000 - prov.

Neujersey - Delaware, Maryland, Virginien sa potvrdily lohen
 Teri Niemieckie r. exultacie j. karuje o se taltera on
 do Niemcov - vystatil vsem. pochovaniu - program.
 Je j. etnik ze vighna idic Niemcov j. z anglickeho. ci.
 Niwane je go do tyto seruuoc - vystavry to.

Patrel Die Vereinigten Staaten v. Nordameriko. II. B.

- 1784-94 voornie ~ risej j. etn 4000 potvrdily oblinei Budget a.

1794 v. j. etn 10000

- 1810 ~ risej j. etn 6000 voornie b. doicari vorruchy i j. etn.
 noty politivutne doicary poper do emigrovy - bar. tra
 trockoi komunistovymal. utridit. to to galy j. etn
 te preskody roicy. doicaro vorruchte

v. 1874. j. etn 22240 ze j. etn v. etn to is. podrobnij. etn.
 v. etn rise. doicary i etn. 60-70% risej. an v. etn.

R. 1819. 20/11/18 v. etn uchrato provodania j. etn v. etn.

1820 - 8.335.	1861-70 - 2.492.209.
1821-30 143.078	1871-75 1740.380
1831-40 552000	1876 224.880
1841-50 1558300	1877 130.509
1851-60 2707624	1878 153.207.

4 karisej to lot. v. etn i v. etn i. p. v. etn :

1828 27382	1854 427.833
1823 6350	1859 121.282

1837 49.330	1869 385.287
1830 23.322	1861 91.920
1849 297.011	1872 449.040
1843 52.196	1877 130.503.

1820 - 76 4.527.592. Anglinov v. etn i doicaro
 2.889.285 Niemcov
 49.793. Austrijackoi
 97.299. Francovoi v. etn.

Pensylwanii 1. 1755 miesz. 255000 1/2 tego Niemców
podczas gdy w 1717 Niemcy w podwójnym wz. 20000.
dziś tedy są ... ale w tymże czasie.

Lincoln Okręg i linie niemców w czasie wojny o niepod.
legionów w 250000 £ w r. 1776-1814 - wtedy bawili
licze - 20000 w 19-29 ... 75000 / (licze 120000?)
w 30-1843 ... 308000 / (licze 520000 22.)
94-1854 ... 1269000 - rok 1854. najobfitszy rok
w Niem. emigracji. / 252000.
r. 1855-59 - 321,821.
1860-70 - 862,217. Są w r. 1866-78 ułtore.
1866 - ... 115,892
1867 - ... 133,426
1868 - ... 123,070
1869 - ... 132,537
1870 - ... 917,49.
1871 - ... 104,201.
1872 - ... 155,595
1873 - ... 133,141.
1874 - ... 56,927.
- - - - -
1878 - ... 31,958.

In einem Aufsatz in Journal London Historischer Society
1850 wird nach dem Ergebnisse des Censuses vom 1850
der Procentnach der Abstammung der vertriebenen
Bevölkerungsbestandtheile der V. St. folgendermassen
geklärt.

Ursprünglicher Briten u. schottischer Stamm	46%
Neue Briten u. Zuwanderung	8%
Irischer Abstammung	16%
Deutscher	13%
Afrikanischer	12%
France & Span u. dgl.	5%

To obličje mi je nudi s razom za mojem.
Hogot nica pochodena v r. 1860 = 4.087.631.
Vremu imne dvaj starytyerene v ser 6 sporeci
Karl. Joh. v. Stengel. Die Staats- u. völkerrechtliche
Stellung der Deutschen Kolonien. - Berlin 1886.
Koracic / Driscigthi tero niplu ^{posredstvi} ~~prerogativ~~ pravo i literaturu.
ra politična konicnoci i obavirat povišta zotio.
dovira kolonii, celom obravnaj af drog abentu ka niden
produktion psemuyaj i co ravindajm ~~Ustavnim~~ ~~Prav~~
Sposobi obravnaj v tem krajim li dle vniemickih vzgladi.
Dr. Srovnajg ich tym spozobem od renardovinski
i agronsey stroj naravnaj. Doygt koru povišta zotio
Honoriško zupenje indyferentne ba mozt nidi i
precizne tym tedj iziskajo od gromu nabroj ferise
v 1884. povišta objeto opičtje naid zokupionaj pover fir.
Mc Bruciciska : L'Université "kolonij v povit. zok. Africe :
Anglo-Bequeria - Doty Lerus do r. 1886. vovaj puzija
Cholorie : [Kratki zgodj avčte]
i) Anglo-Bequeria 1/2 1883 krajim li dle vovaj s smot krajje ototio v.
Fot. Anglo-Bequeria - 5 mil. ang. vovaj. o 26/III 1883. vovaj od
vovaj vovaj - 26. Se posem krajje 20 mil. geogr. vovaj - vovaj i
700 mil. geogr. od niz orijajega vovaj vovaj v Gross-Norfolk
naravnajega krajje Josef Trebovicki - 4 Krietum, v. 1884 vovaj.
Ty te posobovoci povištje, povištje povištje v vovaj vovaj "kol.
Fiskalci do vovaj Anglija nida vovaj vovaj pretansaj, v
vovaj vovaj 1884, povištje vovaj vovaj vovaj vovaj vovaj vovaj
vovaj. vovaj vovaj te vovaj vovaj naid vovaj vovaj vovaj
vovaj vovaj - vovaj vovaj vovaj vovaj vovaj vovaj vovaj vovaj vovaj
vovaj vovaj, Dr. Höpfner vovaj vovaj vovaj vovaj vovaj vovaj vovaj vovaj
vovaj vovaj vovaj vovaj vovaj vovaj vovaj vovaj vovaj vovaj vovaj vovaj
Ty te povištje vovaj po 22. v. povištje vovaj vovaj vovaj vovaj vovaj vovaj
vovaj vovaj vovaj vovaj vovaj vovaj vovaj vovaj vovaj vovaj vovaj vovaj
vovaj vovaj vovaj vovaj vovaj vovaj vovaj vovaj vovaj vovaj vovaj vovaj vovaj
vovaj vovaj vovaj vovaj vovaj vovaj vovaj vovaj vovaj vovaj vovaj vovaj vovaj
vovaj vovaj vovaj vovaj vovaj vovaj vovaj vovaj vovaj vovaj vovaj vovaj vovaj

mod novo noby se uci pozivati o mni po delu storo.

2/ Kraj Togo i Biopu-Boi Komorunaj Protetivni rod periodični
Temi prae poznato rosti rociq z igly, multivim varideli
firme Kupieckich z Hamburga na stanovisko imydu evropaj.
A hlyd pozivati, janki i vie kionga kraj orob vted cor
z igly okolicaeh. igdonia tye firm Kupiecki id: C. Hoer.
Mann u Santreu a Tahr Thor mähleu, z kionga poznato
vrapetivni rodostivicuvnia, i poro rejci i porovumien.
Nie z imymu vobocuvstvom Kolonizacymu a zavarcie
aktivoti z vobocuvstvom kopyi skium z ystovnie pavidniko-
Kocuvnia fadnovego do vrb. niuol. i itotega z ystovnie
fka stoyi kofloy v Fedvud-Too i archie i z vojcio, dka.
loni covavej prae mieu. firmy fejnyopte precivlegij
patent Biopu.

3/ Ustavnim Kresxer Korvetty Sofie "kio uregulovani
i popyvovotivni puzgjedek - ystovnie komisora
povestor generol. Komodo dr. Nochtigdo kionga mni
kionga vubivaty a negaravrelu i v tye yporob r.
1884. 4 cigaj lipca rostyj po nad prestrelivnu Togo
m vyborera niuol. Avtoe Biopu fmetivnie Pam.
Leia z vospa Nikol, Komorun, dlabimber, Pontovye.
kleil Botonga u Crily. - kionga to pozivati firmij
jencie rostivovne rostyj.

4/ Ustavnim pretensij janki kionga do ty d pozivati
Anglia - a kionga vime unicevstvom rostyj prae
gastipivnie kionga - rostyj covoty vubov moca
Kibiego: Anglia opovovij ybranie od vupic kionga
Kj od Longes po Rio del. Rey. Kionga ro vubovnie
no rostyj, pout od Rio del. Rey.

5/ Ostapivko - Goly. no vrbos. ybranie imicivtye do
Kolovivovij dviy firmy brandere Cravicivnie i
Kombarovnie - kolonie vrbostivni a pykovivnie kionga.
Kovarov. Gesell. f. Deutsche Kolonisation zory imicivovne
Eva Djerin

z planem kolonizacyi i uwyazkania pryncipalnym.
Mirschot, prelegtey iustionatoru sonyborstienemu, ten
Lecium Cell City od powiatu.
November u Decemb 1884. Dr. Peteru reprezentantowi ten
obige i posiatoniu Noto. Mistrzu ukrow. z miedz.
wozel. Krajinyku migly pryncipalnym sonybor a jez.
Tajponyky kraj + 2500 mil. geogr. ^o Nowy tytulizm.
- obige krajowi santonu obste puz to wawnystru prawnym
nad obnaromiu prawn nich ~~zaj~~ zajety na wyznaczone.
Niemu pencyru podarunkomiu i zagranicznemu, bozma
zenu - idel puz towaru. prawn - formy, sony, drogi,
Kopalnice i to. woszowei - nielue, lony i razi wyzornie
swygy drowy, kolonizacji v kraj u prawnicy - prawn i roni
wykonyzoe - podwizki, eta ukrowoi i abroja sicy
abryzmyzoi. Toz juri snia 27 III 1885. etoz bilhetem
rozciagny nad zajetynu krajomiu. Usagawa Nguru,
Usoy uha, i Uhaumi stroj protekionat. ^o goscika,
Mistrzu ten obfitych i petzinych orowonabytch
wysonito sicy z Gesell. f. Deutsche Kolonisation von
Deutsch - Ostafrikanische Gesell. z temu somemiu
ale sprecyznemiu celomiu.

Kraj mabytek tyulko o dalej mowemiu, Kompletowoi:
zobowek 1885 Dr. Karla Fühleke, zotepca towaru.
zawart ukrow z stowca krajem Dschaggo obowu.
Nguru - sctonem Mandara adozajot sony
strystru sein Larumiu allen Rechten ab, welche
nach europaischem Staatsrecht von Subegriph
Staattlicher Oberhoheit ausmowen.
La to gwarontuje towaruystu Mandara i jezo
potomkom tyulku "Lutona Dschaggo" i jezu jo.
Kolei jezo familii utornosi pryncipalnym.
Dalej Regierungsgesell. meiste Hornicke
i mistrzu sctonemich pomysly nyet ukrowoi wyzki

La Toraruytne obrary w pojimie od Kilm...
 spo tanz pojimie - pojimie co pojimieci, Deuter...
 Gerell. - pojimie niejko zeta, Deuter...
 Mutticem tech nabytrow wrciagaja b pojimieci
 nicem ar spo 2^o 8^o wic przer pojimie b pojimieci
 wrciagaja udero b Toraruytne nabyt' dar escaal. a wrci
 spoi b obrarytne owo i detyc ab mure, ywrci
 Mutticem Toraruytne o ile to owtary Dar escaal.
 arnoi praba nodyckimac / obckchaj / dultem
 foz. baw

4/ Besitzungen in der Südw.
 Tu inicytrowu kolonii tyo Toraruytne wrciag
 niem. fozm perdytch wrciagawowek pod tyt. Deuter
 Haldels u Postagegerell der Südw Inseln in den
 Lueng. Toraruytne tu wrciagto tu na bowy Guines ilin.
 Nych fozpdek re pojimie i plontowe fozptorye - poj
 fozm jedmch pojimie fozmawie u pojimieci owtary Teja
 obrarytne nie chcioto pojimieci wrciagawowek i gbrarytne
 kolonii awrciagto kich wrciagto N. Guines i pojimieci
 tych wrciagto radnyci nie wrciagto. fozm przer wrci
 gbrarytne niem. fozm i wrciagto pojimieci b Guines
 i b Brytonia wrciagto pojimieci wrciagto wrciagto. Torar
 fozmawieci: Augracy praterowye b awrciagto wrciagto
 obrarytne wrciagto 1885. fozmawieci b awrciagto wrciagto
 obrarytne i pojimieci pojimieci - Niemcy obrarytne
 wrciagto fozmawieci wrciagto N. Gu. wrciagto wrciagto pojimieci
 obrarytne 201.428^o klm - Angracy 233.038^o klm
 a fozmawieci 390.560^o klm - Na praterowye tego
 wrciagto awrciagto wrciagto b fozm: Haldels u Post. fozm.
 ab. Neuguinea Compnie - a wrciagto 1885. obrarytne
 Toraruytne fozm Schutzbrief etta wrciagto pojimieci
 ci fozmawieci - wrciagto lacy N. Guines wrciagto
 wrciagto: Kaiserlichstem Dom u wrciagto. New-
 Britanniawrciagto - wrciagto wrciagto Pommawieci
 wrciagto. - Notabene ite wrciagto pojimieci
 wrciagto wrciagto

Hamburg vom 1. 4. 1884			
	Bremen	Leipzig	Summe
" Braub	35895	49373	747
" Brauerei	2547	8659	1
Rothsackerei	1559	2819	
Sirkerbrey	1722	4395	
Boden	514	1896	
Hesse	618	1993	
Mehl-Schwein	3204	738	1
" - Stroh	463	164	
Sachsen Weizen	157	476	
Oleubrey	111	1783	
Braunschweig	159	262	
Sachs- Meining	70	431	
" Altenburg	50	47	
Kob. Gotha	61	451	
Anhalt	70	112	
Schwarz. Sonderhau	18	65	
v. Rudolstadt	37	155	
Waldeck	5	156	
Rheinl. Linie	3	29	
" jünger	64	104	
Schraumburg Lippe	7	32	
Lippe	10	349	
Lübeck	183	18	
Bremen	105	1026	
Hamburg	2300	181	
Elbe-Lothring	53	59	
	49.985	75776	749
		75776	126510

Przez Poruc. Stambor. Szwarcz i Ostrowski.

emigracya Niemców ^{stan 20. 1871 projekt} emigracya Anglików

71	25.912	100	192751	100
72	125650	165	210494	109
73	103.638	136	228345	118
74	45.112	59	197.272	102
75	30.773	40	140.645	73
76	28.368	37	109.469	56
77	21.964	29	95.195	49
78	24.217	32	112.902	58
79	33.324	44	164.274	85
1880	106.190	139	224.542	118
81	210.547	277	243.002	126
82	193.869	256	249.336	145
83	166.119	219	320418	166
84	143.586	189		

Niemcy	Anglicy
przebiegła wojna nadryńska wiadom + 542000	439.000
" " emigracya	93000
procentory obywateli tych krajów	17,2% ... 44,2%

D. Col. Zeit. J. 1885. Nr. 301. Tablica rokowa wychodźców na wojnę prusko-niem. Co uniepełnić. Nie jest przez ~~woj~~ potowicie wojnej przegranej produkcji wojenne i procentorym do do ludności - dalej przez wykazanie i ostrzeżenia najistotniejszego przypadku na wojnę mieszkaniową w sprawie prowincji która by ona dła bry obrac emigracyi

1/2 - 30/11 1885 wysokość w Niemczech 63.345 gów. z tego

Pruski 1494	Pruski	8.271
4 Ni-Nemcy 1361	Saxony	7.138
Prov. Saska 1131	Pruski zachod.	6.450
Hambury 1068	Saksonia	5.693
Reszta	Pruski (rektor S. Pruski)	4.632
1/2 - 30/11 881 - 126.139	Saksonia - Górska	4.366
J. 882 117.801	Pruski i Berlin	3.877
J. 883 94.145	Wirtemberg	3.152
J. 884 90.301	Rheinland	2.261
	Hessen-Nassau	2.072
	Baden	2.038
	Wiel. Saksami	1.644
	Saksonia	1.531

Wojna 4 Paragrafów Niemcy: por. C. Bolle. Not. 16. 1860
 wojna proc. v. Amazonas Rio Bahia
 w 2. Chucury ± 2000
 Espirito Santo ± 3000
 Rio Zone ± 9000
 São Paulo ± 10000 0.9% 08
 Parana ± 9000 4.8% 04.2
 São Catharina ± 55000 26% 23.3
 Rio Grande do Sul ± 90000 10% 18.9

178000
Hamburg wyciżni 1886 Prusków 25.874.
 zrenty Niem. 9.461.
Bremen " " Prusków 34.936
 zrenty Niem. 17.392.
Szwecja " " Prusków 1.193
 " " zrenty Niem. 42.

Razem wyciżni z niem. prusków 88.898
 prócz tego prus. Antwerp. Amsterd. Rotterdam = 18 500
 ± 107.400.

Wzrost ludności Europy i Azji wjednoc.
 v. 1873 138000 ogólnie minimum. w latach 1862.
 1879 177000
 1880 250000
 81 669000
 82 788.922 maximum
 83 603.322
 84 518.572

4000000 w latach 1875-85
 wyciżni 4 300 000 w kraju z tego
 Niemcy . . . 1.222.600 Szwajc. 100000 Szwajc. 65000
 Anglja . . . 485.000 Holcja 141000 Francja 50000
 Anglja . . . 510.000 Austria 125000
 Włady . . . 525.000 Rosja 80000

Niemcy od r. 1820-75 = 2,800,000 od r. 1875-85 = 1,222,000
 Irlandy od r. 1820-75 = 2,960,000 " 1875-85 = 528,000 -
Emigracja Niemców w ogóle przez morską drogę od r.
1850-86 DCZ. 1887 i 76-78

1850..... 94.966
 1881..... 184.369
 1882..... 169.034
 83..... 143.947
 84..... 126.511
 85..... 88.900
 86..... 66.603.

Rok. 1886 przez Hamburg

	Krói Dru:	z rezydentur
Do Stanów Zjednoczonych	17.458	5654.
Do ang. fib. Ameryki	274	56.
" Ameryki wsch. Melaynu.	18	14
" Indyi zachodnich	13	23
" Argentynie	192	180
" Brazylii	738	402
" Chile	135	71
" Peru	8	17
" do rezydent. Ameryki	50	72
" Afryki	97	80
" Azji	22	20
" Australii	58	62.

Praxeu przez Hamburg 19,063... 6659

R. 1886 przez Bremen

Do miasta Now. Yorku	13.093	10601
" " Baltimore	12.368	2989.
" " Galveston	195	194
Do państwa La Plata	155	99.
Do Brazylii	153	56
Do Egiptu	10	4

1889
 1890
 1891
 1892
 1893
 1894

62.

0
0

	Prusy	Resztę niem.
Do Indyj' szkół	15	11
" Chin	14	16
" Japonii	8	10
" Australii	161	162
<hr/>		
Parowozu pnie Bremen 26172		14052
" " Szczecina 648		17
<hr/>		
Parowozu pnie porty niem 45883		20710 <i>exgr.</i>
" z cesarstwa niemieckiego pnie niem.		
Mieckie porty		66593
Porty soc porty		36228
<hr/>		
Parowozu		102821

Auswander. aus		Gross Britanien.	
<i>Prot. i. Kathol.</i>		<i>Angli.</i>	
1886	86599	146.301.	
87	113.266	168.221.	
88	109.106	170.822.	
89	115.697	411.845	
81	103.026	139.976	
82	112.374	162.992	
83	136882	183.236	
84	24519	147.660	
85	81384	126.260	
86	90277	163.518	
<hr/>		<hr/>	
	977130	8620831	
97713000 : 8918400 = 10.9		162083100 : 26331073 = 6.1	
186089100		40468620	

Klimatische Notizen

Francuskie mioge smat Tongonika i Rubaga / Viktorje 1890. ^{Regener}
not augonika 4°S. 29°E. 750m. Oct. 28°6. Dec. 23°4° Fahr. 29.8° 1270mm
u Rubaga. 0°20'N 33°E. 4300m. Mär. 21.9° Aug. 21.9° - 21.9°.

Um Tongonika Regenzeit - November bis Mai - Restes j. gonn Fröhen
April die größte Regenmenge. - Regenfahl zu Rubaga
war reichlicher als um Tongonika - Regenperiode: Sep.
Temper - November u März bis Mai - zu welcher Zeit fast
jeden Tag Gewitterregen fallen. Geogr. Jahrb. 1887. S. 61.
Kaiser, Behm u Reichart in Kokoma u Igonda.

Kokoma-Igonda 5°40'S 32°35'E 1120m. Temp. 22.3° Octob. 26.8°
Juni 18.0° Extreme 26.20 u 6.7° Regen
geogr. Jb. 89. Regenmenge 100cm. v. Decm - April, Mai bis October
S. 90. Regentis.
Vorherrschend wind ist S & dann S u E - von Regenzeit
wechseln die kalmen, NW u NE - häufiger.

Chromy baratro artykus, Klimatisation u
Klimafieber "Dr. S. Mähly" go. for. Str. 72-83 u.
Dol. Zeit. 1886.

Sereq artykutor o Klimovie for. D. (L. 1886
S. 555 - 580 (event-664) doler
for. Ter d. L. 886 S. 704.

Hochlands- u. Berg-profile.

Cambier u. Wano 1848.

Cammerum

Berton

Soandani - 0 m.	Bogomoyo - 0	Bogomoyo 0
Adimi - 94 "	Kiseno .. 162	Singomero 100
Misi 253 "	Simboroni .. 424	Goma Bas 697
Koa Mre 305 "	Simbo (Kibendol) 585	Mollie Eben 391
Koa Kiro 576 "	Retraetho .. 1102	Bumina 610
Mpuapua 978 "	Mwini ... 512	Inenge 974
	Mpuapua .. 978	Retetho bas 1736
		Ugoze 874

Klima v. Wikitorya - Njanso.

Sprete u. Grant. Ser. Mitt. 1863.

Karague 15100' u. d. M.

Uganda (1400' / 3400')

1 malige Max ... 29.4 °C	} rare max ... 33.3 °C
Temp. gew. d. Tag 15.5 - 21.7 °C	
Temp. nachts 13.9 - 18.3 °C	

Mjoro (entchieden heisser)

1 malige maximum - 32.8 °
2 malige " - 31.7 °
minimum d. Tag - 16.1 - 21.1 °C.
1 mal. Temp. nachts - 20 °C.

49. 25
 92.45
 125

4 desera me ma viraana poryodyzmasi. Lyba
 Kwieciu i tatopod voringujin mwino pory deseraej,
 popmetrajge to miefiate ta pory tuda. Deser jn
 Cjesny - ukewy Tropikore wadko. - Pournu damba
 Deseru rymwi 49 cali.

4 pncie die porypota in kandy + 3 cali - 2 zberu
 Ciew - wie porypote. Deseru 66%
 Messbare Regemengen kommen schon von 2
 Tagen in 11 Tage. Regemenge 1-2 Zoll ± circa
 des Monats in diese Kestere Regemenge
 machen 1/3 des ganzen Regemenge des
 sind rahren der neuen Jahreszeit veränder.
 Uca - sonst. Ostlich.

Rubaga in Uganda Wilson u. E. Pascho. ^{23.}

Wilson, misionar Sierpień - Grudnia r. 1878 ³²
 Emin konie lipca - 25 Sierpień 1876; styreski dżdżownica
 1878. — Sierpień z tych obserwacji.

Rubaga 1319 m (1291) ± 1300 m.

	śred. bar.	śred. temp.	temp. powiet.	max.	min.
Styreski	651.0	21.8°C	28.5°	34.50	16.0°
Lipiec	651.6	21.8°C	29.6	34.50	16.50
Marec	651.6	22.5°C	29.7	34.50	14.0°
Sierpień	652.7 (657.4)	20.9°/19.2°C (24.2)	25.8	30.0°/15.4	10.80
Wrzesień	655.6	20.9°C	27.2	—	14.40
Październik	655.3	21.5°C	27.8	—	17.20
Listopad	654.8	21.5°C	28.3	—	17.20
Grudzień	654.4	22.1°	28.9	—	16.10
		21.5°	28.1	33.4	15.7

	Wiatr		Zachodzący		Brewia 0-10
	Max.	mittl.	Regu	Geu	
Aug.	6.7	2.3	13	—	—
Sep.	6.7	3.5	20	—	—
Octob.	5.6	3.5	23	—	—
Novemb.	5.0	3.3	25	—	—
Decemb.	6.7	4.0	21	—	—
Januar			16	9	4.9
Februar			12	9	3.0
Marec			—	—	—
April			16	16	4.8
Aug.	6.1	3.3	60%	—	4.2

Skłonność d. wiatu.

	N.	NO.	O.	SO.	S.	SW.	W.	NW.	Stille.
Januar 1878	3	13	17	9	0	6	6	12	24
Augus 1876	0	3	5	13	1	3	0	0	68

Podwyższenie temp. wzdłuż 21.5°C na poziom
 m. 10.56°C na 100 m / To jest ciepł. Rubagi
 wynosi 28.8°C — Podwyższenie temp. —

Max. Securu ma Nav. - Sept. Oct. podobnie.
 April Frigorissime podobno max. Poru sueta
 odrieci i intuije - Annuejow o jed. st. denow
 piew. Far poru Securu ora - podobnie Groni
 i Spete. - Jest tu nieg typ t. czysto roinnikowy
 bot Deser se wysostkist. porac roku z 2 max
 po Oeyrinu Keiru

Poru sponow raju, rousie wiatry pomin. 15. 84.
 Securi adny wiatr roinnikowicie jed. lub 0
 slyt.

Tu obsaduje ciornie pomy rel. feuct. nu
 pouta ^{Temp. roinnie temp. psychrometru:}
 ciornie pomy sred. max. sred. max.

	184 mm	15.0	79%	51.9%
Aug	14.4	15.0	79%	51.9%
Sept.	12.3	15.0	68%	51.9%
Oct	13.2	16.5	69%	60%
Novem.	13.5	18.2	71%	63%
Decem	12.9	16.8	66%	53%

Howley's Hoheuosen. Det. Mitt. 1882 59.

Wherene See 110 Beob	1234 ± 12	Urinnofahrn	1134
Magalla	1294	Talgonina (18r)	850 ± 23
Wimba / muti Ngj	1423	Nyongwe	620
West Benga	1579		

Thompson y Taro obserwowat granice rozkladu - ciornie
 wybracinych i kontynentalnych z curalagow. miedzy kl.
 proiecji roinnu wyrostu Wiktorija Nozary. - Speke, Good, Emile
 i Fischer por.

Karta geolog more o nu co pnyda. i por
 10-20 ulm. sur pas koralowy - przy Grombani breg
 gpowd, kowistog II 50-70 ulm flau "Kobiteo-region"

przewodnie typy skł. 3/4 białej części wosku: gruboziarnisty 33
 Spierokowice, podwini 4 części, podwini 4 części gruboziarnisty.
 6/4 dalszej części: gruboziarnisty patry, jaskowice.
 II) skł. w metamorfizmie których rozciągłość jest ogromna
 ku centrum Afryki, tak po stronie wschodniej i południowej
 na wschodnim konie wielkiej części NS on, rozciągłość
 jest przeważająca w kierunku północnym, tym zaś 80°
 w kierunku południowym utworów.

Samyblar obserw. Średnioletnie 1845-48 i 80-84.

	Paź. sier.	Luty	Marc	Kwiec	Maj	Czerw.	Lip.	Sierp.	Wrześ.	Paźd.	Lisz.	Grud.
Ciepłota	61.6	59.4	59.4	60.1	62.0	64.0	64.4	64.1	63.5	62.1	60.5	59.8
Ciepłota	26.6	24.8	24.9	28.2	24.0	26.2	25.8	25.0	25.4	26.1	26.9	27.8
Ciepłota	20.2	22.0	22.7	22.7	22.7	22.1	19.9	18.7	17.6	17.1	18.4	18.6

Zys-Wiktoria Nijosy 1890 - Poim j. Dobruca - cały
 Leszar Kniek II sąsiadnie Uombira wzniesie 6 v logu
 Sub ripetitive wycie i wolicia gwie bezwzględnie jwim
 wyis i wylidanciu imie

KiKombi / Stanley D. d. J. Eröther / S. 1061. 13/10 1874. ciepota
 4 dobre chronionymu namiocie 35.6°C - w przysięgu gwie imie
 Stachmurysio 6 - termom pow do 20°C. 1/2 gwie jwim walcie
 ripetitive korpo napętnit 50m. heroki jwim, który jest
 2-3 gwie. obrobne i bdy tytko po sobie porostowit.

Stanley obserwowaci na jednej - wyciepen i Spelle
 Golf i cieplu 21.2 na stoncu 46.3°C. 12/10 1875

Nielitowicini - ludzosc igonowiana na zwolocz z Towietu.
Rozmieszka w obec zapetnej suchosci klimatu i niedostatkow
nej desci przynglyca woi niemowliu. Poslowo polubtu Cross
juz dawno tu byu znow do suchy, by jekowalicki porujten
na wilina mogtu byc uprosiera.

Chocinigo tucpepy awi Rikora tu wstny i woi jedm - nie lapy
jedm niezawoney gar (dwi smigly Kjosca i Tongonika
i Rikowicioro) Wronowrono, Watamba, Kawana
dia, Mpora i Awawita s zuzio opiom korbajinsyga
prawe arowskich kowal. niew. wlewojorya i bron
spetna, Wawemba - To plawie pouda i oobitowita
Tschomberi. Orobwie usiujaj i ludy gora nie mi
dry soba spierac i skicic!

Jcu star, co moeno drwic moie, ponimo ze byi pizer liornych
ladowry, petroinikow, miaynaryy leadny i inoalidny jesi
sprowo wujimnej z nandm. Hozeeowosi s niow
Hoxgerce. Sadt u krestu Tongonika zurdliorington 1867. 72.
Kretichia Kf. Geb. zwers Young (E.D./1876 - Elton i Caterill
1878 - Zwers das ganze Gebiet durchqueri v. Thompson. 1879 u i den
Fahre durch Stewarti welcher ~~ein~~ des Hephausons Throse
herstellen sollte - Missionar Moir. 1880 nordt. Sy G. 1883.
Kapiton Graud u d. Tong. Bei Durchquerung v. Afrika
Leuk 1886 bismon 1887 u Ryp. Frieder 1889. - Cross
i Konant Johnston H. H. 1888 - 89. - Bron unelliche
Moiwujim i obseruoye - Hozeeowosi.

29.

W jesieni r. 1889. odbyła się w Hamburgu wystawa produktów
Górnego Królestwa z Kłonek Hamburg & Kłonek 35
Stosunków porównawczych. Z tego wynika, że co do
Afryki uścisłowano, a parę słów. } Pol. Decken
Produkcja ze smata roślinnego. } Reiner

- 1 Grupa - Natruungs- u. Genussmittel
- a) Hirse oraz różny rodzaj trawiających z grupy *Panicoidae*
Kłonekniej afryce uprawiana 4 gat. - 1 *Panicum*, 2 *Pan.*
nicum i 1 *Sorghum*. Lata temu ostrożni gatunek
pod rumenty, ni narawami przychodzący, Kaffern Korn,
Guineakorn etc. podobny do kukurydzy i ryżu
największe zastosowanie - piwa, tor. k. z niego chleb
szary - Do tej samej rodziny należy *Eleusine cor.*
cana, a której wyrobienie, piwa, trawia / napój prombe.
- b) Arrowroot eine aus Stärke der *Maniokpflanze* gewonne-
ne Waare - *Maniok* / *Satropia Manihot* L. befindet
sich nur im Fabor - obwohl ihm verwante und
verwendete Pflanze nach Reichard Sorghum
ostafrikanischer Urtage heimisch ist.
- c) Maniok u. Rotman. In vielen Sorten vorhanden - in me-
ren ähnlich.
- d) Mais e) Reis in vielen Sorten aus der ganzen Ost-
küste u. Export nach Arabien u. Indien.
- f) Rotzucker / *Saccharum officinarum* in Ostfr. vielfach
gebaut bis zur Höhe v. 2000 m.
- g) Kaffee / *coffee arabica*, *iberica* etc. - Von der Bebauung
der k. sind erst in Ostfr. Versuche gemacht obwohl
sie in vielen u. guten Gattungen wild vor kommen.
sie braucht temp. 27-28°C. Schonen u. Feuchtigkeiten / u.
Deshalb muss sie in niederen Gebirgsgegenden kultiviert.
- h) Kakao / *Theobroma cacao* bisher in Ostfr. nicht kultiviert.
te Pflanze - wegen vielleicht schon dass es erst in einer längeren
von Ostfr. Kultivierung best. u. erst im 4ten Jahre die
Früchte trägt. -

36
1) Eine sehr wichtige Pfl. sind die Kolanüsse *Sterculia acuminata*.
Die kastanien grossen Samen der Pflanze sehr reich
an Koffein (26%) etwas Theobromin u Gerbsäure (1%) u
fast nichts Fett (0.8%) ~~macht das~~ erklärt die hochalcali-
sche Wirkung des wichtigen Gemüses mittel bei den wirtsch. nützlichen
Völkern - u. qualifizieren den Frucht der Pflanze in
ein wichtigeres Gemüses diätetischer u Heilmittel anzu-
nehmen.

2) Maroccanischer Hof ^{ist} fast allen Völkern Afrikas, Arabiens,
Indiens u Türkei sogar als ein Cerualentes Mittel be-
nutzt. (Stoff nicht *Cassia*) Pl. 2. 89. 290-91

3) Tabak *Nicotiana glauca* L. in Afrika irgendwo verbreitet verspricht
später eine ausgezeichnete Kultivierung zu erreichen. Bisher
jedoch der rohe Blattaussatz der ~~zu~~ Montagen u Samen
Länd; *Umburaru* *Hoegula* ist kein schlechter - jedoch der
Mangelhaftesten Preparation des Blattes bisher u verweilbar.
Besser reproduzieren sich selbst bei Tabak aus der Pflanze
„Olea“ in Surinam. 1888 - - 2000 Kl im Wert u. 60% m.

4) Vanille *Vanilla planifolia* ein nachlässiger Schlingge-
wächs / Heilmittel: Mexiko - Herbungsperiode: Westindien,
Reunion, Java etc / ist in Ostfr. nur bei Bagamoyo be-
baut - Anfangs fordert die Pflanze eine 3-4 jährige
Reifezeit nach der sie über 30-40 Jahre fruchtbar ist.

5) Strocapalme *Stroca catedu* L. kriecht in ein unentwickelt
aber für Indier Lebensbrotfrucht - „Pitelmus“ heisst
wegen seiner betäubenden Kraft - Die Eigenschaften
scheinen den der Kolanüsse sehr ähnlich sein

6) Steinerndeuse *Lathyrus* u *Trachis* u *Alborea* la-
pilionaceae Familie angeborend sind in Menge
in Ostfr. produziert, Konsumiert u exportiert
nach Indien.

7) Rother Pfeffer *Caprice* / ^{ist}: *Capricum* / wächst in
größerer Menge überall u in Menge

8) Gewürznelkenbaum *Caryophyllus* - Ihre wichtige
Kulture ist auf Surinam u Ceuba wegen der Menge

den Arbeitskräfte zurückger. Excolleute vorte. Import 36
über Hamburg: Gewürznelken: 118.200 Kl im W. v. 189.160 m.
ii Nelkenstengel: 155.060 Kl. im W. v. 55.710 m.

ii Gruppe: Arzneilich u. technisch verwendete Pflanz.
Neu u. Pflanzenteile.

a) Colombianpflanze / Tatorryza / eine in Ostafrika heimisch
essentielle Pflanze Selligpfl. ^{aus dem Wurzel} wird benutzt als ein Kräftig-
des Heilmittel bei Verdauungs-Krankheiten.

b) Riviniopflanze / Rivinus communis.

c) Ein Die Saft einer Art Balsammodertron kommt im Handel
als ein erregendes Mittel: Cumari Myrrhoe.

d) Styracis v. Styracis gewinnthman Kautschuk von verschie-
denen Flournearten der Familie Apocynaceae u. Urti-
ccae; Es sind Knächtige Bäume u. Selligpflanze; Das
bisher gewonnene afric. Kautschuk erübrigt sich als viel
billiger als der brasilianische. Der Handel wird
vielleicht gerechtfertigt sein wenn wir annehmen dass
der gewinnreiche Agave nicht verschwindet, tiefe
Pflanz u. sogar vielfach Nebenprodukte um den
Nase u. Wage mehr zu gewinnen. Eine nationale
Kultivations der Kautschukbringender Pfl. ist ein
sehr gewinnreich f. die Kolonie, desto mehr
dass die Kautschuk Produktion nach sehr wenig
ist. Export n. Hamburg 1887-30500 Kl. im W. 186670 m.

e) Sterculia foetida 1888 59.300 Kl " " 204650 m.
von ihr ein berauschendes Getränk.

f) Ceraul purgans von Sonne bereitet monesno Öl u.
g) Elch Catapenbaum / Terminalia Catapen
die Rinde in der Heil u. gebrennt - aus der Sonne
eine Öl u. Öl.

h) Ölpflanze / Elaeis guineensis / laxer u. uing
rosina akkajovot la 1° nie wymaga sadnej praci
poskivajipof - so la pooyne syatoru ielki ovod
kiore spromovone u. in einen gebrennen zustand
werden gepresst, wovon bekommt er ein Fett zum

in 5-5m. Länge erreichende Blätter. Diese sind
Decken - Deshalb diese erst in Guinea heimische
Pflanze verbreitet ist schnell über ganz Mittel
Afrika / Ceylon, Madagaskar u. d. d. m. / Es ist eine
viel versprockende für die künftige Colonie Kultur.

1) Kokospalme. *Cocos nucifera* // Copra "naturae usum negam -
Resid. per. Decken

2) Serauu. *Heroum moriaude* // Decken per. *Gynerium prostratum*
für gewöhnlich nur 1 schel etc. *Agropyron* per. *destant-2st. brom*

3) *Banana* // *Musa paradisiaca* u. *M. sapientium* // per Decken
..... ist in produktiven in jeder piece roornie u. d. d. m. roornie
u. d. d. m. roornie

4) *Ananas* // *Ananas sativa* // *palme*
5) *Pissoaria* // *Althaea feruifera* // *Brachyrodium*. Die
Blätter sind in Schichten liegen ein sehr guter Protein
für Dredsteinarbeiten.

6) Der vorhergenannten ähnliche Farnefforge in Afrika in
Raphia palme // *Raphia uniuifera*.

7) *Cottonia rigida* Baumwolle // *Gossypium* in Afrika
bis her mehr in inneren Gebirgen als Küstengebiet
sich befindet 55 - 56.

8) Ebenholz in ganz über das ganze tropische Afrika verbreitet obwohl
in den Küstengegenden ist das wertvolle Holz fast ganz ausgezehrt.

9) Grenadillholz das ist rothe u. braune Ebenh.
10) Orseille Ausfuhr aus Ostafrika 1888 499. 710 m.

11) Nashörner Export aus Ostafrika im ersten Quartal = 33000 m.
12) Elfenbein - Eine allmähliche Ausrottung u. Absterben in Afrika.
Elephanten. Seit der j. 1879 zeigt sich schon eine Abnahme.

Naturwissenschaften 1879 Bl. per 2.57m. d. d. m. d. d. m. d. d. m.
Ed. v. 1879-83 präzisirt roornie u. d. d. m. d. d. m. d. d. m.
Kolonien = 39.000 Bl. Fumerau u. d. d. m. d. d. m. d. d. m.
u. d. d. m. d. d. m. d. d. m. d. d. m. d. d. m. d. d. m.

564000 Bl. u. d. d. m. d. d. m. d. d. m. d. d. m. d. d. m.
564000 Bl. u. d. d. m. d. d. m. d. d. m. d. d. m. d. d. m.

13) *Pennisetum* // *Pennisetum glaberrimum* // *Pennisetum*
14) *Pennisetum* // *Pennisetum glaberrimum* // *Pennisetum*
15) *Pennisetum* // *Pennisetum glaberrimum* // *Pennisetum*

Mausfeld Kreis 750 cetr. metr. trehn
i 13000 cetr. metr. miedr.
Goldwäcker 18000. (1885)

Wo ist St. Malo?

